Año 11 • Volumen 282,
Noviembre, 2012

# ONAPI

OFICINA NACIONAL DE LA PROPIEDAD INDUSTRIAL

MINISTERIO DE INDUSTRIA Y COMERCIO

Ley No. 20-00 de fecha 8 de mayo del 2000

www.onapi.gob.do

El Nacional
Viernes 30 de noviembre de 2012

Fotos: Juan Ferrer

*Expositores y comunicadores que participaron en el taller "Conociendo la Propiedad Intelectual" junto al licenciado Juan José Báez, director general de ONAPI.*

# ONAPI imparte taller de Propiedad Intelectual a comunicadores

La Oficina Nacional de la Propiedad Industrial (ONAPI) impartió el seminario taller "Conociendo la Propiedad Intelectual", dirigido a los comunicadores de Santiago, con el apoyo del Colegio Dominicano de Periodistas (CDP), seccional Santiago y de la Oficina ONAPI Regional Norte (ORN).

Este taller, realizado el pasado sábado 24 de noviembre en el Auditórium del Edificio Pte. Antonio Guzmán Fernández, es el tercero que celebra la ONAPI dirigido a los comunicadores sociales, iniciativa que ha logrado fortalecer y afianzar los conocimientos de este importante sector de la opinión pública nacional en un tema esencial para el desarrollo de la nación.

*El licenciado Juan José Báez, director general de ONAPI hace entrega del certificado de participación al Sr. Ramón Paulino, secretario general del CDP, seccional Santiago, les acompañan los formadores que impartieron el taller Raquel Nuñez, Edwin Espinal, Ydaisa Castillo, encargada de Relaciones Públicas de ONAPI, Yinet Soto y Ayalivis García.*

**OFICINA PRINCIPAL**
**Av. Los Próceres No. 11**
**Santo Domingo**
**Tel.: 809-567-7474**
**Fax: 809-732-7758**

**CONTÁCTENOS:**
**Línea de atención al usuario**
**809-732-4447**

**SANTIAGO DE LOS CABALLEROS**
**Av. Estrella Sadhalá Edif.**
**Antonio Guzmán Fernández**
**Tel.: 809-582-4059**
**Fax: 809-583-8437**

**MUNICIPIO STO. DGO. ESTE,**
**Plaza Coral Mall**
**2do. nivel,**
**Autopista de San Isidro**
**Tel.: 829-236-7474**

**SAN FRANCISCO DE MACORÍS**
**Plaza Colonial, Suite 14-B,**
**Avenida Antonio Guzmán Fernández - Tel.: 809-588-2052**
**Ext. 3436**

# DEPARTAMENTO DE INVENCIONES

**MUY IMPORTANTE**

A PARTIR DE LA FECHA DE LA PRIMERA PUBLICACIÓN, EL SOLICITANTE DEBE EFECTUAR EL **PAGO DE EXAMEN DE FONDO** EN UN PLAZO DE **DOCE MESES** IMPRORROGABLES, BAJO LA PENA DE DECLARARSE EL **ABANDONO** DE PLENO DERECHO. (ART. 22.1 LEY 20-00 SOBRE PROPIEDAD INDUSTRIAL).

**LISTA DE CÓDIGOS INID DE LA NORMA ST.9 OMPI.**

11 NUMERO DE PATENTE/REGISTRO NACIONAL.
12 DESIGNACIÓN DEL TIPO DE DOCUMENTO.
21 NÚMERO DE SOLICITUD NACIONAL.
22 FECHA DE PRESENTACIÓN NACIONAL.
30 DATOS DE PRIORIDAD SEGUN CONVENIO DE PARIS.
43 FECHA DE PUBLICACION DE LA SOLICITUD NACIONAL.
51 CLASIFICACIÓN INTERNACIONAL DE PATENTES.
54 TÍTULO.
57 RESUMEN /FIGURAS.
71 SOLICITANTE(S).
72 INVENTOR(ES)/DISEÑADOR(ES).
74 REPRESENTANTE(S).
85 FECHA DE COMIENZO DE LA FASE NACIONAL
86 NÚMERO DE SOLICITUD INTERNACIONAL Y FECHA DE PRESENTACIÓN INTERNACIONAL PCT.
87 NÚMERO DE PUBLICACIÓN INTERNACIONAL Y FECHA DE PUBLICACIÓN INTERNACIONAL PCT.

**LISTA DE CÓDIGOS DE DOS LETRAS DE LA NORMA ST.3.**

| | |
|---|---|
| DE - ALEMANIA | AT - AUSTRIA |
| ES - ESPAÑA | CN - CHINA |
| VE - VENEZUELA | US - ESTADOS UNIDOS |
| CH - SUIZA | NO - NORUEGA |
| CA - CANADÁ | VN - VIETNAM |
| UA - UCRANIA | HO - HOLANDA |
| IT - ITALIA | FR - FRANCIA |
| GB - REINO UNIDO | DO - REPUBLICA DOMINICANA |
| NZ - NUEVA ZELANDA | NL - PAISES BAJOS |
| TN - TUNEZ | BR - BRASIL |
| AU - AUSTRALIA | MY - MALASIA |
| BE - BELGICA | CO - COLOMBIA |
| IN - INDIA | CU - CUBA |
| MA - MARRUECOS | AR – ARGENTINA |
| SI - ESLOVENIA | HU- HUNGRIA |
| KR – COREA | ZA – SUDÁFRICA |
| HR – CROACIA | SE – SUECIA |
| RS – SERBIA | MX – MÉXICO |
| TT – TRINIDAD Y TOBAGO | PK – PAKISTÁN |

EM - OFICINA PARA LA ARMONIZACION DEL MERCADO INTERIOR (OAMI)

## INVENCIONES Y MODELOS DE UTILIDAD

12 **SOLICITUD DE PATENTE DE INVENCIÓN FASE NACIONAL PCT**
21 P2012-0223
85 15/08/2012
86 PCT/CA2011/000141 04/02/2011
30 61/305,718 10/02/2010 US
61/420,500 07/12/2010 US
87 WO/2011/100820 25/08/2011
71 **NEOMET TECHNOLOGIES INC.,**
SUITE 424, 1455 PEEL STREET, H3A1T5, MONTRÉAL, QUÉBEC, CA.
74 PATRICIA VILLEGAS
72 BRYN HARRIS, CA.
CARL WHITE, CA.
51 C07D 249/10, A61K 31/4196, A61P 25/00
54 **PROCESO PARA LA RECUPERACION DE METALES Y ACIDO CLORHIDRICO.**
57

Se describe un método para recuperar ácido clorhídrico y óxidos de metal a partir de un licor de cloruro. El método comprende: proveer un licor de cloruro que incluya el metal y mezclar el licor y una solución matriz de manera de producir una mezcla de reacción, donde la solución matriz colabora con la oxidación/hidrólisis del metal con producción de HCl. En una forma de realización preferida, la solución matriz comprende cloruro de cinc en varias etapas de hidratación y se agrega un gas que contiene oxígeno a la mezcla. Por lo tanto, la presente invención divulga un método donde la mejora reside en la mezcla de un licor y una solución matriz donde la solución colabora con la hidrólisis del metal con producción de HCl. El reactor es un reactor de columna en una forma de realización preferida. También se divulga el uso de la solución matriz y de un reactor para la recuperación de ácido clorhídrico y para la oxidación/hidrólisis de un metal.

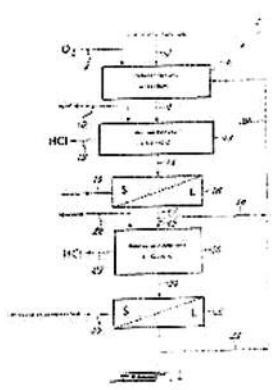


12 **SOLICITUD DE PATENTE DE INVENCIÓN FASE NACIONAL PCT**
21 P2012-0168
85 15/06/2012
86 PCT/DK2010/050343 15/12/2010
30 PA200901341 17/12/2009 DK
61/287,324 17/12/2009 US
87 WO/2011/072696 23/06/2011
71 **H. LUNDBECK A/S.**
9 OTTILIAVEJ, DK-2500, VALBY, DK.
74 WALLIS PONS CARDI
72 JACOB NIELSEN, DK.
ASK PÜSCHL, DK.
JAN KEHLER, DK.
MORTEN LANGGÁRD, DK
MAURO MARIGO, IT.
JOHN PAUL KILBURN, DK.
51 C07D 471/04, A61K 31/519, A61P 25/00, C07D 487/04
54 **DERIVADOS DE 2-ARIMIDAZOL HETEROAROMATICOS COMO INHIBIDORES DE ENZIMA PDE10A.**
57 La presente invención se dirige a compuestos, que son inhibidores de la enzima PDE10A. La invención proporciona una composición farmacéutica que comprende una cantidad terapéuticamente efectiva de un compuesto de la invención y un portador farmacéuticamente aceptable. La presente invención también proporciona procesos para la preparación de los compuestos de la fórmula I. La presente invención además proporciona un método de tratar un sujeto que padece de un trastorno neurodegenerativo que comprende la administración al sujeto de una cantidad terapéuticamente efectiva de un compuesto de la fórmula I. La presente invención también proporciona un método para tratar a un sujeto que padece de adicción a las drogas que comprende la administración a un sujeto de una cantidad terapéuticamente efectiva de un compuesto de la fórmula I. La presente invención además proporciona un método para tratar a un sujeto que padece de un trastorno psquíatrico que comprende la administración al sujeto de una cantidad terapéuticamente efectiva de un compuesto de la fórmula I.

12 **SOLICITUD DE PATENTE DE INVENCIÓN FASE NACIONAL PCT**
21 P2012-0264
85 04/10/2012
86 PCT/KR2011/003549 13/05/2011
30 10-2010-0045636 14/05/2011 KR
10-2010-0053782 08/06/2010 KR
87 WO/2011/142621 17/11/2011
71 **HANMI HOLDINGS CO., LTD.**
#45, BANGI-DONG, SONGPA-GU, SEÚL, KR.
74 PATRICIA VILLEGAS
72 JAE HYUN PARK, KR.
YONG II KIM, KR.
YOUNG JUN NA, KR.
MIN JUNG KIM, KR.
YOUNG-HUN KIM, KR.
JONG SOO WOO, KR.
51 A61K 9/24, A61K 31/40, A61K 31/415, A61K 9/20, A61P 3/00, A61P 3/06
54 **FORMULACION FARMACEUTICA EN FORMA DE COMPRIMIDOS DE DOS CAPAS QUE COMPRENDEN INHIBIDOR DE HMG-COA REDUCTASA E IRBESARTAN.**
57 Se presenta una formulación farmacéutica en forma de comprimidos de dos fases que consiste en una primera fase que contiene irbesartan o sales aceptables desde el punto de vista farmacéutico de los anteriores y una segunda fase que contiene un inhibidor de HMG-CoA reductasa y un aditivo alcalino, que puede mejorar la velocidad de disolución y la estabilidad de irbesartan y un inhibidor de HMG-CoA reductasa para potenciar la biodisponibilidad del fármaco cuando se compara con formulaciones complejas convencionales y para minimizar la generación de los compuestos relacionados, de este modo usándose en forma efectiva como un agente terapéutico superior y estable para hipertensión y la hipercolesterolemia.

12 **SOLICITUD DE PATENTE DE INVENCIÓN**
21 P2010-0206
85 30/06/2010
71 **GENETECH, INC.**
1 DNA WAY, SAN FRANCISCO DEL SUR, 94080, CALIFORNIA ,US.
74 PELLERANO & HERRERA
72 YUNG-HSIANG KAO, US.
MARTIN VANDERLAND,US.
51 C07K16/32
54 **HER2 COMPOSICIONES DE ANTICUERPO.**
57 Una composición que se componga de la especie principal HER2 anticuerpo que se una al dominio II de HER2, y una variante de secuencia de amino acido compuesto de la extensión líder amino-terminal es indicado. La formula farmacéutica que se componga de la composición, y los usos terapéuticos de la composición son también indicados.

12 **SOLICITUD DE PATENTE DE INVENCIÓN FASE NACIONAL PCT**
21 P2012-0173
85 19/06/2012
86 PCT/US2010/060371 15/12/2010
30 09382290.6 21/12/2009 EP
61/305,239 17/02/2010 US
87 WO/2011/084437 14/07/2011
71 **ELI LILLY AND COMPANY.**
LILLY CORPORATE CENTER INDIANAPOLIS, INDIANA 46285, US.
74 MARIA DEL PILAR TRONCOSO
72 JAMES ALLEN MONN, US.
LOURDES PRIETO, ES.
LORENA TABOADA MARTINEZ, ES.
CARLOS MONTERO SALGADO, ES.
BRUCE WILLIAM SHAW, US.
51 C07D 249/10, A61K 31/4196, A61P 25/00
54 **AGONISTAS DE MGLU2.**
57 La presente invención provee agonistas de mGlu2 novedosos útiles en el tratamiento trastorno bipolar, esquizofrenia, depresión, y trastorno de ansiedad generalizada

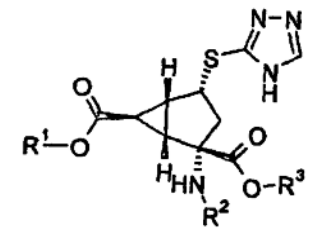


## CONCESION DE PATENTES DE INVENCION

12 **CONCESIÓN DE PATENTE DE INVENCIÓN**
11 P20060164
21 P2006-0164
22 11/07/2006
30 06/02477 16/03/2006 FR
43 30/09/2007
71 **SOCIETE DE TECHNOLOGIE MICHELIN.**
23 RUE BRESCHET F-63000, CLERMONT-FERRAND, FR.
**MICHELIN RECHERCHE ET TECHNIQUE S.A.**
ROUTE LOUIS BRAILLE 10 Y 12, CH-1763, GRANGES-PACCOT, CH.
74 PATRICIA VILLEGAS.
72 MARCOS CONTRERAS, CL.
JOSÉ ANGEL MORENO, ES.
51 G01M 1/02, G01M17/02
54 **PROCEDIMIENTO DE DETERMINACIÓN DE UN INDICADOR DE LAS SOLICITACIONES SOPORTADAS POR UN NEUMATICO DE VOLQUETE.**
57 La invención se refiere a un procedimiento de determinación de un indicador de las solicitaciones soportadas por un neumático de volquete a lo largo de un periodo dado, de acuerdo con el cual el producto de la carga transportada por el vehículo, por la distancia recorrida por el vehículo durante dicho periodo, se corrige por un factor de corrección que integra parámetros de utilización del vehículo.

La invención propone igualmente una puesta en práctica o aplicación del procedimiento.

## CONCESION DE PATENTES DE INVENCION

12 **CONCESION DE PATENTE DE INVENCIÓN**
11 P2004001066
21 P2004001066
22 28/12/2004
30 10 2004 002 044.2 15/01/2004 DE
43 30/08/2005
71 **BAYER SCHERING PHARMA AKTIENGESELLSCHAFT.**
MULLERSTRASSE 178, 13353 BERLIN, DE.
74 MARÍA DEL PILAR TRONCOSO.
72 MATHIAS BERWE, DE.
CHRISTIAN THOMAS, DE.
JOACHIM REHSE, DE.
DIRK GROTJOHANN, DE.
51 C07D409/14, C07D413/12, C07D413/14.
54 **PROCEDIMIENTO PARA LA PREPARACIÓN DE 5-CLORO-N-({(5S)-2-OXO-3-[4-(3-OXO-4-MORFOLINIL)FENIL]-1,3-OXAZOLIDIN-5-IL}METIL)-2-TIOFENOCARBOXAMIDA.**
57 La presente invención se refiere a un procedimiento para la preparación de 5-cloro-N-({(5S)-2-oxo-3-[4-(3-oxo-4-morfolinh)fenhl]-1 ,3-oxazolidin-5-ii}metll- 2-tiofenocarboxamida a partir de 2-[(2S)-2-oxiranilmetil]-1 H-isoindol-1 ,3(2H)- diona, 4-(4-aminofenil)-3-morfolinona y cloruro de 5-clorotiofeno-2-carbonilo.

PASA A LA PÁGINA SIGUIENTE

VIENE DE LA PÁGINA ANTERIOR

## CONCESION DE PATENTES DE INVENCION FASE NACIONAL

12 **CONCESION DE PATENTE DE INVENCIÓN FASE NACIONAL PCT**
11 P20090080
21 P2009-0080
85 17/04/2009
86 PCT/EP2007/007284 11/08/2007
30 102006049821.6 18/10/2006 DE
60/852,963 20/10/2006 US
60/890,071 15/02/2007 US
43 30/06/2009
87 WO2008/0046463 24/04/2008
71 **BAYER SCHERING PHARMA AKTIENGESELLSCHAFT.**
MULLERSTRASSE 178, 13353 BERLIIN, DE.
74 MARIA DEL PILAR TRANCOSO
72 BERND MISSELWITZ, DE
HANNS-JOACHIM WEINMANN, DE.
JOHANNES PLATZEK, DE.
HEIKO SCHIRMER, DE.
LUDWIG ZORN, DE.
51 A61K49/08; A61K49/10; A61K51/04; C07D213/81; C07D257/02; C07H15/26
54 **QUELATOS METÁLICOS CON RADICAL PEG PERFLUORADO, MÉTODO PARA SU PREPARACIÓN Y SU USO.**
57

La invención se relaciona con quelatos metálicos que contienen:

a) al menos un radical PEG perfluorado de la fórmula XXI

$CF_3-(CF_2)_{n'''}-[-O-(CF_2)_2]_{m'''}-O-(CF_2)$ (XXI)

donde

n''' es un número entero entre 0 y 6,

y m''' es un número entero entre 1 y 14, y

b) al menos un radical quelador, y

c) al menos un equivalente de ion metálico de los números atómicos 57-83, así como sus sales;

así como con métodos para su preparación y con su uso para diagnóstico NMR y por rayos-X, radiodiagnóstico y radioterapia y para infografía MRT.

## CONCESION DE PATENTES DE INVENCION FASE NACIONAL

12 **CONCESION DE PATENTE DE INVENCIÓN FASE NACIONAL PCT**
11 P20090217
21 P2009-0217
85 14/09/2009
86 PCT/EP2008/053040 13/03/2008
30 US60/894,991 15/03/2007
43 31/10/2009
87 WO/2008/110611 18/09/2008
71 **NOVARTIS AG.**
LICHTSTRASSE 35, CH-4056 BASEL, CH.
74 MARÍA DEL PILAR TRONCOSO
72 MIAO DAI, CN.
FENG HE, CN.
RISHI KUMAR, IN.
RAJESH KARKI, CA.
JOSEPH III KELLEHER, US.
JOHN LEI, CA.
LUIS LLAMAS, MX.
MICHAEL A. MCEWAN, US.
KAREN MILLER-MOSLIN, US.
LAWRENCE BLAS PÉREZ, US.
STEFAN PEUKERT, DE.
NAEEM YUSUFF, US.
51 A61K31/4545; A61K31/502; C07D237/28; C07D237/30; C07D401/04; C07D401/06; C07D401/12; C07D401/14; C07D403/12; C07D405/14; C07D417/14; C07D487/04; C07D491/048; C07D498/14; C07F9/58.
54 **DERIVADOS DE BENCILO Y PIRIDINILO COMO MODULADORES DE LA SENDA DE SEÑALIZACION DE HEDGEHOG**.
57 La presente divulgación se refiere a compuestos relacionados con el diagnóstico y el tratamiento de patologías en relación con la senda de hedgehog, incluyendo, pero no limitándose a, la formación de tumor, cáncer, neoplasia, y trastornos híper-proliferativos no malignos; específicamente se refiere a los compuestos de la fórmula (i):

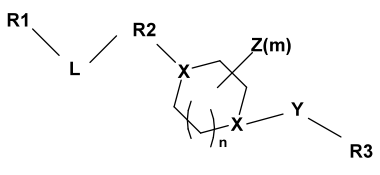


FÓRMULA (I).

## CONCESION DE PATENTES DE INVENCION

12 **CONCESION DE PATENTE DE INVENCIÓN**
11 P2003000665
21 P2003000665
22 07/07/2003
30 60/394, 425 08/07/2002 US
43 31/01/2004
71 **PFIZER PRODUCTS, INC.**
EASTERN POINT ROAD, GROTON, CONNECTICUT 06340, US.
74 MARIA DEL PILAR TRONCOSO
72 YVES ANDRE CHANTIGNY, US.
EDWARD FOX KLEINMAN, US.
RALPH PELTON ROBINSON, JR, US.
51 A61K31/05; A61K31/33; A61P5/46; C07C39/17; C07C39/23; C07C39/42; C07C43/23; C07C49/83; C07D211/40; C07D213/30; C07D241/52; C07D257/04; C07D265/28; C07D271/06; C07D277/24.
54 **MODULADORES DEL RECEPTOR DE GLUCOCORTICOIDES.**
57 La presente invención proporciona compuestos de la fórmula

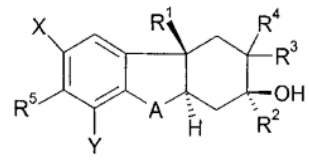


I

en la que A es de la fórmula

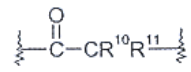


y X, Y, n, $R^1$-$R^{25}$ son como se han descrito en la memoria descriptiva, que son moduladores de los receptores de glucocorticoides.

## CONCESION DE PATENTES DE INVENCION

12 **CONCESION DE PATENTE DE INVENCIÓN**
11 P2003000702
21 P2003000702
22 28/08/2003
30 60/408,704 06/09/2002 US
43 15/04/2005
71 **MERCK FROSST CANADA LTD.**
16711 TRANS-CANADA HIGHWAY, KIRKLAND, QUEBEC H9H3LI, CA.
**AXYS PHARMACEUTICALS INC.**
180 KIMBALL WAY, SOUTH SAN FRANCISCO, CALIFORNIA 94080, US.
74 MARY FERNANDEZ RODRIGUEZ
72 CHRISTOPHER I. BAYLY, CA.
CAMERON BLACK, CA.
CHUN SING LI, CA.
DAN MC KAY, CA.
CRISTOPHE MELLON, CA.
JACQUES YVES GAUTHIER, CA.
CHEUK LAU, CA.
MICHAEL THRIEN, CA.
VOUY-LINH TRUONG, CA.
MICHAEL J. GREEN, CA.
BERNARD L. HIRSCHBEIN, CA.
JAMES WILLIAM JANC, CA.
CHITRA BASKARAN, CA.
51 A61K 31/275, A61P 19/00, C07C 255/25, C07C 317/32, C07D 209/08, C07D 213/38, C07D 213/64, C07D 213/70, C07D 213/89, C07D 215/12, C07D 231/12, C07D 233/54, C07D 239/26, C07D 241/12, C07D 261/08, C07D 263/32, C07D 271/06, C07D 277/28, C07D 295/12 , C07D 307/52 ,C07D 333/20 , C07D 401/04 C07D 417/04.
54 **INHIBIDORES DE LA CISTEINA PROTEASA CATEPSINA.**
57 Esta invención se refiere a una nueva clase de compuestos que son inhibidores de cisteína proteasa inhibidores de la Catepsina K. Estos compuestos son útiles para tratar enfermedades en las que está indicada la inhibición de la resorción ósea, tales como la osteoporosis.

Fórmula I

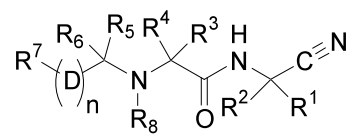


## AVISO DE SOLICITUD DIVISIONAL

En fecha 21 de Agosto de 2012, fue depositada ante esta Oficina Nacional de la Propiedad Industrial (ONAPI), una solicitud de división de la solicitud inicial de Patente de Invención denominada **INHIBIDORES DE PROTEASA CRISTALINOS DE CETONA DE PEPTIDO EPOXIDO Y LA SINTESIS DE KETO-EPOXIDOS AMINOACIDOS**, expediente **No. P2009-0261**, depositada en fecha 16 de noviembre de 2009, a favor de **SMITHKLINE BEECHAM CORPORATION.**

La división recibió el Número de expediente P2012-0227, denominado **"DERIVADOS DE QUINOLINA COMO INHIBIDORES DE LA PI3 QUINASA.**

## CONCESION DE PATENTES DE INVENCION

12 **CONCESIÓN DE PATENTE DE INVENCIÓN**
11 P2005000024
21 P2005000024
22 23/02/2005
30 60/547, 681 25/02/2004 US
43 15/11/2005
71 **ELI LILLY AND COMPANY.**
LILLY CORPORATE CENTER, INDIANAPOLIS, INDIANA 46285, US.
74 MARIA DEL PILAR TRONCOSO.
72 JOHN GORDON ALLEN, US.
KARIN BRINER, CH.
MICHAEL PHILIP COHEN, US.
CHRITOPHER STANLEY GALKA, US.
SARAH LYNNE HELLMAN, US.
MARIA ANGELES MARTINEZ GRAU, ES.
MATHEW ROBERT REINHARD, US.
MICHAEL JOHN RODRIGUEZ, US.
ROGER RYAN ROTAR, US.
MICHAEL WADE TIDWELL, US.
FRANTZ VICTOR, US.
ANDREW CAERWYN WILLIAMS, GB.
DEYI ZHANG, US.
STEVEN ARMEN BOYD, US.
RICHARD GERARD CONWAY, US.
ARUNDHATI S. DEO, US.
WAI-MAN LEE, HK.
CHRISTOPHER STEPHEN SIEDEM, US.
AJAY SINGH, IN.
51 C07D 223/16, C07D 401/12, C07D 403/06, C07D 403/12, C07D 405/12, C07D 409/12, C07D 413/12, C07D 413/14, C07D 417/06, C07D 417/12.
54 **2,3,4,5-TETRAHIDRO-1H-BENZO[D]AZEPINAS 6-SUSTITUIDAS COMO AGONISTAS DEL RECEPTOR 5-$HT_2$C.**
57 La presente ¡invención proporciona 2,3,4,5-tetrahidro-1h- benzo[d]azepinas 6-sustituidas de fórmula 1 como agonistas selectivos del receptor 5-HT2C para el tratamiento de trastornos asociados con 5-HT2C incluyendo obesidad, trastorno obsesivo/compulsivo, depresión y ansiedad:

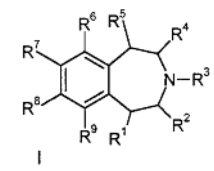


I

DONDE:

$R^6$ ES $-NR^{24}R^{25}$
y los demás sustituyentes son como se definen en la memoria descriptiva.

## CONCESION DE PATENTES DE INVENCION

12 **CONCESIÓN DE PATENTE DE INVENCIÓN**
11 P20040001041
21 P20040001041
22 01/12/2004
30 10356717.8 02/12/2003 DE
43 15/11/2005
71 **SANOFI-AVENTIS DEUTSCHLAND GMBH.**
D-65929, Frankfurt am Main , DE.
74 MARÍA DEL PILAR TRONCOSO
72 HEINZ-WERNER KLEEMANN, DE.
GERRIT SCHUBERT, DE.
JOERG RIEKE-ZAPP, DE.
JOHANNES KEIL, DE.
REDA HANNA, US.
JOHN AIREY, GB.
BAO-GUO HUANG, US.
XIAO-DONG WU, US.
DUANE RUDISILL, US.
YVES GOURAUD, FR.
51 C07C 233/66; C07D 209/46
54 **PROCEDIMIENTO PARA PREPARAR DERIVADOS DE (3-OXO-2, 3-DIHIDRO-1H-ISOINDOL-1-IL)- ACETILGUANIDINA.**
57 Procedimiento para preparar derivados de (3-oxo-2,3-dihidro-1H-isoindol-1-il)-acetilguanidina

La presente invención se refiere a procedimientos para preparar derivados de (3-oxo-2,3-dihidro-1H-isoindol-1-il)-acetilguanidina de la fórmula I

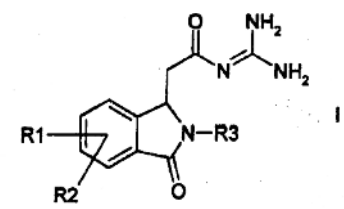


I

a través de derivados de 3-hidroxi-2,3-dihidro-1H-isoindol-1-ona o derivados del éster acrílico de 3-(2-carbamoilfenilo) como intermedios, a un procedimiento de resolución óptica, y a intermedios del procedimiento según la invención.

PASA A LA PÁGINA SIGUIENTE

VIENE DE LA PÁGINA ANTERIOR

## CONCESION DE PATENTES DE INVENCION

12 **CONCESION DE PATENTE DE INVENCIÓN**
11 P2003000708
21 P2003000708
22 10/09/2003
30 60/241,133 10/09/2003.US
43 31/03/2004
71 **PFIZER ITALIA S.R.L.**
VIA ROBERT KOCH 1.2, ITALIA, 20152, MILAN, IT.
74 MARIA DEL PILAR TRONCOSO
72 PAOLO GATTI, IT.
51 A61K31/404, A61K9/16, A61K31/00
54 **FORMULACIONES QUE COMPRENDEN UN COMPUESTO A BASE DE INDOLINONA.**
57

La presente invención ofrece formulaciones de indolinonas. La formulación es apta para la administración parenteral u oral, en la que la formulación comprende una indolinona,

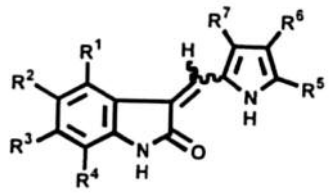

(I)

y un portador farmacéuticamente aceptable de éste. Las formulaciones y los compuestos sirven para la fabricación de un medicamento útil para el tratamiento de los trastornos que se relacionan con las cinasas de proteína.

## SOLICITUD DE REGISTRO DE DISEÑO INDUSTRIAL

12 **SOLICITUD DE REGISTRO DE DISEÑO INDUSTRIAL**
21 D2012-0258
22 28/09/2012
30 29416878 28/03/2012 US
29416879 28/03/2012 US
29416880 28/03/2012 US
29416882 28/03/2012 US
71 **SANOFI.**
54 RUE LA BOETIE, 75008, PARIS, FR.
74 TANIA MIGUELINA CASTILLO BAEZ
72 NANCY GAIL LIMBACK. US.
51 09-05
54 **ENVASES PARA BLISTERS**
57

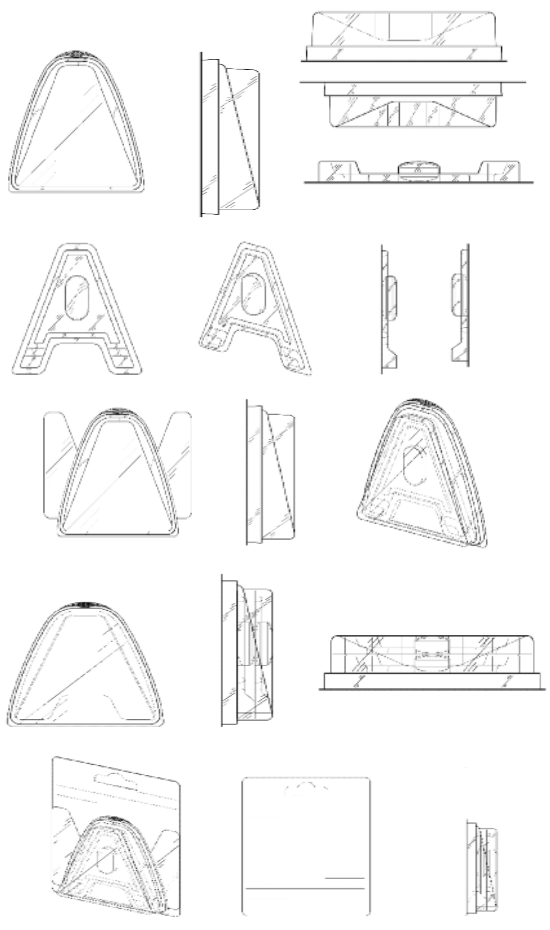

## SOLICITUD DE REGISTRO DE DISEÑO INDUSTRIAL

12 **SOLICITUD DE REGISTRO DE DISEÑO INDUSTRIAL**
21 D2012-0259
22 28/09/2012
30 675587601 18/06/2012 IT
71 **PEDROLLO S.P.A.**
VIA E. FERMI, 7. 37047 SAN BONIFACIO (VR). , IT.
74 OSMEL AROCHE PEREZ
72 SILVANO PEDROLLO.
51 15-02
54 **BOMBA CENTRIFUGA**
57

## REGISTRO DE DISEÑO INDUSTRIAL

12 **REGISTRO DE DISEÑO INDUSTRIAL**
11 D20110250
21 D2011-0250
22 01/08/2011
43 31/08/2011
71 **NORBERTO ANTONIO GONZÁLEZ PINEDA**
C/ 2DA #22, EDIF. ROBERTO JR, APART. 2C, RESIDENCIAL AMAPOLA, KM. 11, AUT. DUARTE, SANTO DOMINGO, DO.
74 NORBERTO ANTONIO GONZÁLEZ PINEDA
72 NORBERTO ANTONIO GONZÁLEZ PINEDA, DO.
51 09-01
54 **BOTELLA**
57

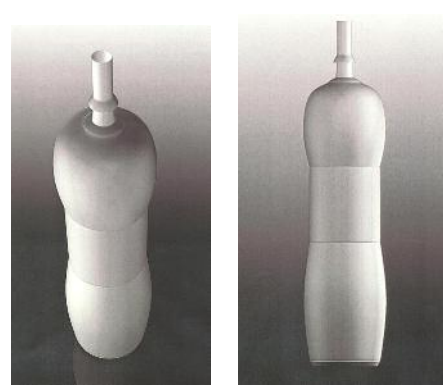

## CAMBIO DE DOMICILIO DEL SOLICITANTE

En fecha 16 de noviembre de 2012, fue depositada ante esta Oficina Nacional de la Propiedad Industrial "ONAPI", mediante una comunicación en la cual solicitan el Cambio del **Cambio de Domicilio del Solicitante** de la solicitud de Patente de Invención denominada: **"TRATAMIENTO DE CANCER DE UTERO Y CANCER DE OVARIO CON UN INHIBIDOR DE PARP SOLO EN COMBINACION CON AGENTES ANTITUMORALES",** expediente **No. P2010-0142,** depositada en fecha 12 de mayo de 2010, a favor de la BIPAR SCIENCES, INC., en ese sentido tenemos a bien informarle, que en virtud del artículo 149 de la Ley No. 20-00 sobre Propiedad Industrial, hemos procedido a inscribir dicho Cambio de de Domicilio del titular en el expediente correspondiente, del domicilio anterior que es **400 Oyster Point Boulevard, Suite 200, South San Francisco, California 94080, Estados Unidos de América,** al nuevo domicilio: **55 Corporate Drive, Bridgewater, New Jersey 08807, Estados Unidos de América**, por lo que en lo adelante, el domicilio del solicitante será: **55 Corporate Drive, Bridgewater, New Jersey 08807, Estados Unidos de América.**

## CONCESION DE PATENTE DE MODELO DE UTILIDAD

12 **CONCESION DE PATENTE DE MODELO DE UTILIDAD**
11 U20090108
21 U2009-0108
22 12/05/2009
43 15/10/2009
71 **JULIO CÉSAR SUERO VENTURA**
CALLE PRIMERA # 1-A, JARDINES DE MENDOZA, SANTO DOMINGO ESTE, DO.
72 JULIO CESAR SUERO VENTURA, DO.
51 F16H 41/02; F16D 33/00
54 **EMBRAGUE HIDRÁULICO EN TRANSMISIÓN MECÁNICA.**
57 Que comprende una bomba movida por dicho motor, conectada por un lado de succión a un depósito de fluido y por un lado de descarga a una turbina, con su correspondiente rodete impulsado y compresor a la vez, conectado a un eje de salida de la transmisión. Además, dicho embrague comprende una válvula de desviación para desviar el fluido hidráulico bombeado hacia el depósito de fluido, evitando pasar por el rodete impulsado de la turbina, actuando así como embrague y una válvula de retención en la succión de la bomba y en el conducto de entrada al deposito del fluido una válvula de retención con resorte.

## CAMBIO DE DOMICILIO DEL SOLICITANTE

En fecha 16 de noviembre de 2012, fue depositada ante esta Oficina Nacional de la Propiedad Industrial "ONAPI", mediante una comunicación en la cual solicitan el Cambio del **Cambio de Domicilio del Solicitante** de la solicitud de Patente de Invención denominada: **"TRATAMIENTO CANCER DE MAMA CON UN INHIBIDOR DE PARP SOLO O EN COMBINACION CON AGENTES ANTI-TUMORALES",** expediente **No. P2010-0141**, depositada en fecha 12 de mayo de 2010, a favor de la BIPAR SCIENCES, INC., en ese sentido tenemos a bien informarle, que en virtud del artículo 149 de la Ley No. 20-00 sobre Propiedad Industrial, hemos procedido a inscribir dicho Cambio de de Domicilio del titular en el expediente correspondiente, del domicilio anterior que es **400 Oyster Point Boulevard, Suite 200, South San Francisco, California 94080, Estados Unidos de América**, al nuevo domicilio: **55 Corporate Drive, Bridgewater, New Jersey 08807, Estados Unidos de América,** por lo que en lo adelante, el domicilio del solicitante será: **55 Corporate Drive, Bridgewater, New Jersey 08807, Estados Unidos de América.**

## CAMBIO DE DOMICILIO DEL SOLICITANTE

En fecha 16 de noviembre de 2012, fue depositada ante esta Oficina Nacional de la Propiedad Industrial "ONAPI", mediante una comunicación en la cual solicitan el Cambio del **Cambio de Domicilio del Solicitante** de la solicitud de Patente de Invención denominada: **"FORMULACIONES DE 4-YODO-3-NITROBENZAMIDA"**, expediente **No. P2009-0178**, depositada en fecha 14 de julio de 2009, a favor de la BIPAR SCIENCES, INC., en ese sentido tenemos a bien informarle, que en virtud del artículo 149 de la Ley No. 20-00 sobre Propiedad Industrial, hemos procedido a inscribir dicho Cambio de de Domicilio del titular en el expediente correspondiente, del domicilio anterior que es **400 Oyster Point Boulevard, Suite 200, South San Francisco, California 94080, Estados Unidos de América**, al nuevo domicilio: **55 Corporate Drive, Bridgewater, New Jersey 08807, Estados Unidos de América**, por lo que en lo adelante, el domicilio del solicitante será: **55 Corporate Drive, Bridgewater, New Jersey 08807, Estados Unidos de América.**

PASA A LA PÁGINA SIGUIENTE

VIENE DE LA PÁGINA ANTERIOR

## FE DE ERRATA

Por este medio hacemos constar que en fecha 15 de junio del año 2011, fue publicada la solicitud de patentes de Invención denominada: "**PROCEDIMIENTO BIOTECNOLOGICO PARA LA OBTENCION DE BEBIDA REFRESCANTE FERMENTADA, MICROORGANISMO UTILIZADO Y BEBIDA OBTENIDA",** expediente **No. P2009-0238**, con depósito en esta oficina en fecha 08 de octubre de 2009, a favor de **INSTITUTO DE INNOVACION EN BIOTECNOLOGIA E INDUSTRIA (IIBI); INSTITUTO TECNOLOGICO DE SANTO DOMINGO (INTEC),** habiendo hecho una omisión de dos de sus solicitantes **CESAR ALEJANDRO AYBAR BATISTA y KATIUSKA MILAGROS VICIOSO SANCHEZ** , en esa publicacion. Por lo que hacemos constar que ambas personas ostentan la calidad de solicitantes e inventores a la vez.

# PUBLICACION SOLICITUD SIGNOS DISTINTIVOS

## (NOMBRES COMERCIALES)

Esta publicación incluye todas las solicitudes recibidas del 9 al 23 de Noviembre del 2012

| [210] EXP. | [220] SOL. FECHA | [561] NOMBRE COMERCIAL | [510] ACTIVIDAD | [730] SOLICITANTE |
|---|---|---|---|---|
| E/2012-29351 | 13/11/12 | DONA TUS PUNTADAS (LEMA COMERCIAL) | LEMA COMERCIAL ASOCIADO AL NOMBRE COMERCIAL: AGUJETAS SOLIDARIAS EN ACCION, REG. NO. 345099 | AIDA VIRGINIA BOURNIGAL REDONDO |
| E/2012-28346 | 31/10/12 | EL PRESENTE ES MOVIL (LEMA COMERCIAL) | LEMA COMERCIAL ASOCIADO AL NOMBRE COMERCIAL: APPMOBILIA, REG. NO. 341412 | APPMOBILIA, S.R.L. |
| E/2012-28122 | 30/10/12 | ENFRENTA EL RETO (LEMA COMERCIAL) | LEMA COMERCIAL ASOCIADO AL NOMBRE COMERCIAL: GENERACION CROSSFIT GOLD'S GYM (ROTULO), REG. NO. 343082 | FRANQUICIAS DOMINICANAS SA |
| E/2012-29391 | 13/11/12 | LA AUTENTICA COMIDA MEXICANA (LEMA COMERCIAL) | LEMA COMERCIAL ASOCIADO AL NOMBRE COMERCIAL: EL AGAVE, RESTAURANT BAR & GRILL, REG. NO. 189348 | EL AGAVE, RESTAURANT BAR & GRILL, S.A. |
| E/2012-27292 | 19/10/12 | NUESTRA RAZON ES SU SALUD (LEMA COMERCIAL) | LEMA COMERCIAL ASOCIADO AL NOMBRE COMERCIAL: ELIPESA FARMACEUTICA (LABORATORIOS), REG. NO. 80693 | ELIPESA, S.R.L. |
| E/2012-26252 | 31/10/12 | VIVELO, SIENTELO… ES TOTAL (LEMA COMERCIAL) | LEMA COMERCIAL ASOCIADO AL NOMBRE COMERCIAL: TELECABLE TOTAL, REG. NO. 343204 | SOSTENES RUBEN POLANCO LORA |

# PUBLICACION REGISTROS SIGNOS DISTINTIVOS

## (NOMBRES COMERCIALES)

Esta publicación incluye todas las solicitudes recibidas del 9 al 23 de Noviembre del 2012

| [210] EXP. | [220] SOL. FECHA | [561] NOMBRE COMERCIAL | [510] ACTIVIDAD | [730] SOLICITANTE | [111] REGISTRO |
|---|---|---|---|---|---|
| E/2012-29286 | 13/11/12 | 414 DRINKS | CENTRO DE ENTRETENIMIENTO, VENTAS DE BEBIDAS Y PICADERAS, LIQUORS STORE. | RISANYELA PEREZ LUNA | 345574 |
| E/2012-26787 | 16/10/12 | A PUNTO DE NIEVE | PAPELERIA Y REPOSTERIA, DESAYUNOS, HORNEADOS Y MAS | DANILO ANTONIO JIMENEZ ABUD | 344057 |
| E/2012-28465 | 01/11/12 | ABENTHY GROUP | SERVICIOS DE COMERCIALIZACION, DE PRODUCTOS Y ARTICULOS DE CONSUMO MASIVO; REALIZAR GESTIONES DE NEGOCIOS EN GENERAL. | FRANCISCO ALEJANDRO LEBREAULT ACEVEDO | 345101 |
| E/2012-28765 | 07/11/12 | ACANA GLULAM | LA CONSTRUCCION Y EL ASESORAMIENTO DE OBRAS DE TODO TIPO REALIZADAS EN MADERA, ENCOLADA, LAMINADA Y CARPINTERIA EN GENERAL, PARTICIPACION EN ACTIVIDADES CONEXAS, EMPRESAS SIMILARES. | MARCOS ALEXANDER ISAAC ROSA | 345243 |
| E/2012-28303 | 14/10/12 | ACCIONES MANDALAI | OFRECER SERVICIOS DE COMPRA Y VENTA DE ACCIONES, CUOTAS SOCIALES DE OTRAS COMPAÑÍA COMPRA Y VENTA DE TERRENOS URBANOS Y RURALES, COMPRA Y VENTA DE CASAS Y APARTAMENTOS | ACCIONES MANDALAI, S.R.L | 345799 |
| E/2012-26061 | 09/10/12 | ACESORIA FINANCIERA JOSE ANTONIO GALVEZ | ASESORIA FINANCIERA EN GENERAL. | JOSE ANTONIO GALVEZ MEJIA | 343664 |
| E/2012-27835 | 26/10/12 | ACTUALIDAD | EDICION, VENTA Y DISTRIBUCION DE TEXTOS ESCOLARES. | EDITORIAL ACTUALIDAD ESCOLAR 2000, SRL | 344575 |
| E/2012-27454 | 07/11/12 | ADHESIVOS COPEY | FABRICACION Y VENTA DE ADHESIVOS PARA EL USO DE PEGAR TUBOS PLASTICOS DE PVC Y CEMENTO DE CONTACTO PARA PEGAR ZAPATO, COLA PARA MADERA Y LA IMPRENTA, ADHESIVOS PARA CONCRETO. | DARIO ANTONIO GOMEZ ESPINAL | 345347 |
| E/2012-27977 | 29/10/12 | ADMAR YACHTS | "VENTA DE TODA CLASE DE EQUIPOS MARITIMOS, ASI COMO A VENTA, DISTRIBUCION Y COMERCIALIZACION DE BOTES, LANCHAS, MOTORES ACUATICOS, ETC." | ISKANDAR SAFA | 344999 |
| E/2012-28799 | 07/11/12 | ADOM CIP | IMPORTACION Y EXPÒRTACION DE MATERIALES DE CONSTRUCCION, PLASTICOS Y EQUIPOS DE TECNOLOGIA. | ALEXIS ENMANUEL ABREU GARCIA | 345303 |
| E/2012-23238 | 09/11/12 | AG SPECIAL EVENTS | PRODUCCION Y REALIZACION DE EVENTOS SOCIALES, POLITICOS, COMERCIALES, EMPRESARIALES, CORPORATVIOS, TURISTICOS, SEMINARIOS, LANZAMIENTOS DE PRODUCTOS, ENTRE OTROS | ANGY NIKYOLI GONZALEZ ALCANTARA | 345502 |
| E/2012-27584 | 23/10/12 | AGRINTEC | FABRICACION, IMPORTACION Y COMERCIALIZACION DE MAQUINARIAS, EQUIPOS, ACCESORIOS, PARA LA AGRICULTURA, GANADERIA Y LA INDUSTRIA | CARLOS MANUEL JAQUEZ ABREU | 344470 |
| E/2012-29674 | 15/11/12 | AGRIQUIMVET DOMINICANA | COMPRA, VENTA, ELABORACIÓN, IMPORTACIÓN, EXPORTACIÓN Y DISTRIBUCIÓN AL POR MAYOR Y DETALLE DE MATERIA PRIMA, PRODUCTOS TERMINADOS Y SEMI ELABORADOS (BIOLOGICOS, NATURALES, AGROPECUARIOS, INSUMOS MEDICOS Y ARTICULOS EN GENERAL). | AGROPECUARIA AGRIQUIMVET, C.A | 345878 |
| E/2012-29370 | 13/11/12 | AGROPECUARIA CERRO BONITO | CULTIVO, PRODUCCION DE CUALQUIER PRODUCTO AGROPECUARIO, ASI COMO TAMBIEN IMPORTACION, COMPRA, EXPORTACION Y PROCESAMIENTO DE TODO TIPO DE ALIMENTOS. | JOSE FRANCISCO MATIAS RODRIGUEZ | 345732 |
| E/2012-23455 | 29/10/12 | AGROPECUARIA JIQUEZA | PRODUCCION DE AVES DE ENGORDE Y HUEVOS DE MESA. | DARIO JIMENEZ QUEZADA | 342709 |
| E/2012-22964 | 04/10/12 | AGUA CORTEZA AZUL | DISTRIBUCION, VENTA Y COMERCIALIZACION DE AGUA. | NOVALIS GARRIDO JIMENEZ | 343710 |
| E/2012-26512 | 25/10/12 | AGUA LAGUNA AZUL | VENTA, DISTRIBUCION Y PROCESADORA DE AGUA. | MATILDE RAFAELA GUABA ROJAS | 344659 |
| E/2012-28283 | 31/10/12 | AGUA MIMEL | PROCESADORA Y PURIFICADORA DE AGUA PARA CONSUMO HUMANO Y PRODUCTOS AFINES. | TERESA DE JESUS GARCIA SANTOS | 344947 |
| E/2012-27243 | 19/10/12 | AGUA PURIFICADA SUBLIME | PRODUCCION, PURIFICACION Y DISTRIBUCION DE AGUA PARA CONSUMO HUMANO. | ANGEL DANELI MILANESE HERRERA | 344459 |
| E/2012-28398 | 01/11/12 | AGUJETAS SOLIDARIAS EN ACCION | FOMENTAR Y DIFUNDIR EL ARTE DEL CROCHET Y EL TEJIDO A DOS AGUJAS PARA AYUDAR A PERSONAS NECESITADAS | AIDA VIRGINIA BOURNIGAL REDONDO | 345099 |
| E/2012-26084 | 09/10/12 | AHEAD CONSTRUCCION | CONSTRUCCION DE PROYECTOS INMOBILIARIOS Y COMPRA-VENTA DE TERRENOS Y MEJORAS. | JORGE GABRIEL KOURIE BORNIA | 343537 |
| E/2012-29411 | 13/11/12 | AKAROX TRADE SOLUTIONS | SERVICIOS DE COMERCIALIZACIÓN DE PRODUCTOS Y ARTICULOS DE CONSUMO MASIVO; REALIZAR GESTIONES DE NEGOCIOS EN GENERAL | FRANCISCO ALEJANDRO LEBREAULT ACEVEDO | 345696 |
| E/2012-27742 | 02/11/12 | ALAMA DOMINICANA | ACTIVIDADES RELATIVAS A LA INGENIERIA CIVIL COMO EDIFICIOS, PRESAS CARRETERAS, CALLES, PUENTES, TODO LO RELACIONADO CON LA CONSTRUCCION. | CATALINA VICTORIA HENRIQUEZ TAVAREZ | 345224 |
| E/2012-26940 | 17/10/12 | ALBA BRETON & ASOCIADOS, CORREDORES DE SEGUROS | CORRETAJE DE SEGUROS. | ROSMERY ALZANET ALBA BRETÓN, RAFAEL TOMAS ALBA SESE | 345152 |
| E/2012-23602 | 25/10/12 | ALEJO SOLO NAVES | ALQUILER, VENTA, REMODELACION Y CONSTRUCCION DE NAVES INDUSTRIALES. | LUISA MAGDALENA ALEJO R DE OVALLE | 344636 |
| E/2012-29760 | 16/11/12 | ALEX ANDAMIOS | ALQUILER DE ANDAMIOS. | ANYELINA TAVAREZ CASTILLO | 345957 |
| E/2012-19046 | 30/10/12 | ALFPERE | REMODELACIÓN Y CONSTRUCCIÓN DE INMUEBLES. | ALFREDO PEÑA REYNOSO | 344875 |
| E/2012-28026 | 29/10/12 | ALFREDO VIDAL ROSED TODO LEGAL AVRE | ASESORIA Y CONSULTORIA LEGAL Y TODA ACTIVIDAD RELACIONADA CON LA MISMA. | ALFREDO VIDAL ROSED | 344768 |
| E/2012-26758 | 07/11/12 | ALLBEST INVERSIONES SEVG | DISTRIBUCION,COMPRA, VENTA DE LIBROS Y APARATOS TECNOLOGICOS ENTRE ESTOS COMPUTADORAS Y ACCESORIOS PARA LA MISMA. | NOEMI SEVERINO GUERRERO | 345352 |
| E/2012-28899 | 15/11/12 | ALMACEN CASA T. PGD | VENTA DE PRODUCTOS COMESTIBLES AL POR MAYOR Y AL DETALLE. | CANDIDO BATISTA | 345843 |
| E/2012-28643 | 06/11/12 | ALMADEPO | VENTA, DISTRIBUCION Y COMERCIALIZACION DE ARTICULOS FERRETEROS, DEL HOGAR, DE CONSTRUCCION, ARTICULOS DE DECORACION. | YENNY MERCEDES CARABALLO ALMONTE | 345278 |
| E/2012-27698 | 07/11/12 | ALPIT CONSULTING | DISTRIBUCION Y COMERCIALIZACION DE EQUIPOS Y SERVICIOS INFORMATICOS, CONSULTORIA EN TECNOLOGIA DE INFORMACION | ULISES ALBERTO ALMONTE HIRALDO | 345368 |
| E/2012-25086 | 17/10/12 | ALV DOMINICANA | COMERCIALIZACION, FABRICACION, ALMACENAMIENTO, CONSIGNACION, TRANSPORTACION, INTERMEDIACION, COMISION, REPRESENTACION | JOAN MANUEL SENRA OSSER | 344168 |
| E/2012-29788 | 16/11/12 | ALYOVIR | COMPRA Y VENTA DE INMUEBLES, CONSTRUCCION DE APARTAMENTOS Y CASAS, PRESTAMOS HIPOTECARIOS | ALBA ALTAGRACIA VARGAS HIDALGO | 345988 |

| [210] EXP. | [220] SOL. FECHA | [561] NOMBRE COMERCIAL | [510] ACTIVIDAD | [730] SOLICITANTE | [111] REGISTRO |
|---|---|---|---|---|---|
| E/2012-27793 | 02/11/12 | AMA MUEBLES | COMPRA Y VENTA DE MUEBLES Y ELECTRODOMESTICOS EN GENERAL. | AMARILIS SALCEDO GARCIA | 345221 |
| E/2012-28803 | 07/11/12 | AMIGO LEAL | SERVICIO DE EXEQUIAS FUNERALES Y CREMACION DE MASCOTAS. | JESUS FERNANDO ARREDONDO SANTANA | 345377 |
| E/2012-25179 | 01/11/12 | ANAKA DOMINICANA | IMPORTACION Y EXPORTACION, TRANSPORTACION DE ENVIOS DE CARGA TERRESTRE, MARITIMO, AEREO Y GESTION ADUANAL. | ONAXSYLYS SIAM PEREZ | 344982 |
| E/2012-26123 | 23/10/12 | ANBO ABOGADOS Y AGRIMENSORES | ASESORIA LEGAL Y FINANCIERA. | ANDRES RODRIGUEZ CASTILLO | 344491 |
| E/2012-27537 | 23/10/12 | ANGEL DEVIL | CONFECCION, VENTA Y DISTRIBUCION DE PRENDAS DE VESTIR. | SONNY RODRIGUEZ REYES | 344393 |
| E/2012-29038 | 09/11/12 | ANRO AUDITORES | AUDITORIA, CONTABILIDAD, CONSULTORIA FINANCIERA, LEGAL Y FISCAL. | ROSSY DEYANIRA TORRES ALVAREZ | 345329 |
| E/2012-28931 | 08/11/12 | AP DOMINICAN IMPORT | EXPORTACIÓN E IMPORTACIÓN DE TODO TIPO DE VEHICULOS, GOMAS, LUBRICANTES, REPUESTOS PARA TODO TIPOS DE VEHICULOS, TRANSPORTACIÓN, ACCESORIOS. | ALFREDO PULINARIO MARIOT | 345457 |
| E/2012-25129 | 15/10/12 | APATANUS | DISEÑO Y CONSTRUCCION DE PROYECTOS DE ARQUITECTURA E INGENIERIA. | JULIO JOSE MORENO, ELIZABETH MEDRANO ALBUEZ | 343903 |
| E/2012-8762 | 09/11/12 | APRO INVERSIONES, AMUEBLADOS & PROPIEDADES | VENTA Y RENTA DE INMUEBLES, PROPIEDADES, ALOJAMIENTO Y AMUEBLADOS. | SERAFINA GARRIDO TAVAREZ | 345474 |
| E/2012-26756 | 02/11/12 | AQUA CENTER M.S | PROMOCION Y EL FOMENTO DE OPORTUNIDADES DE INVERSION EN EL PAIS; ADMINISTRACION DE HOTELES, LA GESTION Y REPRESENTACION DE INVERSIONISTAS Y EMPRESAS, NACIONALES Y EXTRANJERAS. | MASSIMILIANO JEAN SCERRA REINA | 345249 |
| E/2012-28955 | 08/11/12 | ARDCASTLE DOMINICAN REPUBLIC | IMPORTACIÓN DE MATERIALES DE CONSTRUCCIÓN DE VIVIENDAS Y EDIFICACIONES, VENTA, PROMOCIÓN, DISEÑO Y ASISTENCIA TËCNICA PARA EL DESARROLLO MODULAR CON ESTRUCTURAS DE ACERO. | PHILP JAMES DONOHUE | 345419 |
| E/2012-28907 | 08/11/12 | ARIENDY INVERSIONES | EXPORTACION E IMPORTACION, ELABORACION, DISTRIBUCION, VENTA AL POR MAYOR Y DETALLE DE HELADOS, CHOCOLATES, PASTELES Y RELACIONADOS. MAQUINARIAS Y UTENSILIOS PARA LA ELABORACION DE LOS MISMOS. | ARIEL ZULUAGA GOMEZ | 345427 |
| E/2012-27696 | 24/10/12 | ARQUITECTO IVAN JOAQUIN & COMPAÑIA | DISEÑO DE PLANOS ARQUITECTONICOS, PARA TODO TIPO DE CONSTRUCCIONES. | IVAN ESMIL JOAQUIN TOBAL | 344534 |
| E/2012-28478 | 01/11/12 | ART PLANNERS AA | ORGANIZACION, PLANEACION Y MONTAJE DE EVENTOS SOCIALES, CULTURALES Y EMPRESARIALES. | ALICIA NICOLE LEON WALTERSCHEID | 345116 |
| E/2012-26942 | 02/11/12 | ARTELUZ | ALQUILER DE LUCES PARA ESPECTACULOS, TARIMAS, TECHOS, CARPAS, DISEÑO DE ESCENOGRAFIAS Y SERVICIOS TECNICOS ESPECIALIZADOS EN LUCES. | JULIA CASTILLO PEÑA / ARTELUZ S.A. | 345253 |
| E/2012-24032 | 10/10/12 | ARTI OFIC | VENTA DE MATERIALES DE OFICINA, ASESORIAS. | SALOMON TAVERAS VALENZUELA | 343660 |
| E/2012-23006 | 08/10/12 | ARTICULOS DIVERSOS LORENZO MERCADO | COMPRA Y VENTA DE ARTICULOS FERRETEROS , MATERIALES Y ACCESORIOS PARA LA CONSTRUCCION. | ANEURY LORENZO MERCADO | 343472 |
| E/2012-29285 | 13/11/12 | ASES ENTERTAINMENT GROUP | CASINO, SALAS DE JUEGO DE AZAR. | JAIME DIAZ SANCHEZ | 345670 |
| E/2012-27875 | 12/11/12 | ASESORES Y PROMOTORES DE FONDOS APROFON | OFRECER, SERVICIOS DE ADQUISICION DE CARTERA DE CREDITOS DE INSTITUCIONES FINANCIERAS. | SOCIEDAD COMERCIAL GESTIONES INTERNACIONALES DE COBROS SRL, (GEINCO) | 345561 |
| E/2012-20972 | 06/11/12 | ASESORIA EMPRESARIAL MB2 | ASESORIA Y GESTION FINANCIERA A EMPRESARIAL. | MIGUELINA ALTAGRACIA BAEZ POLANCO | 345202 |
| E/2012-29053 | 09/11/12 | ASOCIACION AGROTRANSPORTISTA DE CARGA LIGERA EN LA PROVINCIA VALVERDE AGROTRANS-VALVERDE | SERVICIOS DE TRANSPORTE DE BANANO. | RAMON ANTONIO PEREZ NUÑEZ | 345533 |
| E/2012-29488 | 14/11/12 | ASOCIACION DE AUTOBUSES TURISTICOS Y JEEP SAFARI ECOLOGICO DE ESTERO HONDO, PUNTA RUSIA, LA ENSENADA Y AFINES, ASOTOTJEEHPREA | VELAR POR LOS INTERESES COMUNES Y EL BUEN FUNCIONAMIENTO DE LOS AUTOBUSES TURISTICOS Y JEEP SAFARI ECOLOGICO DE ESTERO HONDO, PUNTA RUSIA, LA ENSENADA Y ZONAS ALEDAÑAS. | ANA BELKYS BETANCES SANCHEZ | 345821 |
| E/2012-29172 | 12/11/12 | ASOCIACION DE CINEASTAS DE LA ROMANA ACINERO | FORMAR, CATALIZAR Y PROMOVER TALENTOS EN EL SÉPTIMO ARTE A NIÑOS Y ADULTOS DE LA ROMANA Y LA REPUBLICA DOMINICANA, ASÍ COMO LA CREACIÓN DE ESCUELA DE FORMACIÓN ACADÉMICA EN CIENCIAS CINEMATOGRÁFICAS Y AUDIOVISUALES EN GENERAL. | RAMON ARTURO HERRERA RIJO | 345589 |
| E/2012-29789 | 16/11/12 | ASOCIACION DE COMERCIANTES PLAZA EL SOMBRERERO | FOMENTAR EL DESARROLLO Y LA CAPACITACION DE LOS COMERCIANTES DE LA PLAZA EL SOMBRERO. | JOSE ANDRES RODRIGUEZ | 345991 |
| E/2012-28835 | 07/11/12 | ASOCIACION DE IGLESIAS PENTECOSTALES LOS SIERVOS PREGONERO DE JUSTICIA LOSIPREJUS | INSTITUCION CRISTIANA SIN FINES DE LUCRO, CON LA VISION DE PROCLAMAR LAS VIRTUDES DEL REINO DE DIOS Y LLEVAR PAZ Y SALUD A QUINES LO NECESITEN | JOAQUINA DEL ROSARIO HERNANDEZ DE MERCADO | 345318 |
| E/2012-28278 | 31/10/12 | ASOCIACION DE PADRES DE NIÑOS ESPECIALES DEL CIBAO, APANECI. | CONCIENTIZAR Y PROMOVER LA EDUCACION, CAPACITACION Y ADAPTACION DE LOS NIÑOS ESPECIALES DE SANTIAGO Y ZONAS ALEDAÑAS. | ASOCIACION DE PADRES DE NIÑOS ESPECIALES DEL CIBAO, APANECI. | 344996 |
| E/2012-23778 | 14/9/12 | ASOCIACION DE PRODUCTORES DE BANANO ORGANICO APROBANO | ASOCIACIASOCIACION SIN FINES DE LUCRO QUE SE DEDICARA A LA PRODUCCION DE BANANO, CON EL PROPOSITO DE DESARROLLAR LA CALIDAD DE VIDA DE LA FAMILIA Y SUS MIEMBROS. | ANDRES MATOS | 341930 |
| E/2012-29418 | 14/11/12 | ASOCIACION DE PROPIETARIOS DE MINIBUSES DE SAN ISIDRO ASOPROMISI | ORGANIZAR A MEDIANOS Y PEQUEÑOS PROPIETARIOS DE UNIDADES VEHICULARES MINIBUSES Y AUTOMOVILES DE TRANSPORTE DE PASAJEROS, REALIZAR ACTIVIDADES EN PRO DEL DESARROLLO Y BIENESTAR SOCIAL DE ESTE SEGMENTO DE LA SOCIEDAD. | VICTOR MEJIA CONSORO, EMETERIO MENDEZ PINEDA, FRANCISCO ANTONIO LUNA CORDERO | 345805 |
| E/2012-28933 | 16/11/12 | ASOCIACION DE RECOLECTORES DE BOLOS Y CHATAS DE CIENEGA AREBOCHACI | COMPRA Y VENTA DE PIEDRAS. | EMMANUEL AQUINO FELIZ, JOEL DE LA CRUZ PEREZ | 346109 |
| E/2012-29291 | 13/11/12 | ASOCIACION DE VENDEDORES DE PLASTICOS DEL MERCADO BINACIONAL DE DAJABON, ASOVENPLAST | ENTIDAD SIN FINES DE LUCRO DEDICADA A AGRUPAR LOS VENDEDORES PLASTICOS DEL MERCADO DE DAJABON Y ZONAS ALEDAÑAS PARA VELAR POR INTERESES COMUNES. | DOMINGO MATEO CONTRERAS, RAMON A. ESPINAL FORTUNA, NELFRI W. ESPINAL FORTUNA, ELSA VILLALONA, MATEO H. SALCEDO DIAZ, CESAR T. VARGAS GONZALEZ, LUIS SALCEDO DIAZ, MARIA E. NUÑEZ OLIVO, LEIBY J. MARTINEZ RIVAS, JULIO A. GONZALEZ CAMILO, DARIANA E. LOMBERT VARGAS, REYES ORTEGA VILLALONA | 345729 |
| E/2012-27567 | 23/10/12 | ASOCIACION DOMINICANA DE LUCHA CONTRA LA HEPATITIS 28 DE JULIO | ENTIDAD SIN FINES DE LUCRO QUE SE DEDICARA A LA INVESTIGACION, PREVENCION Y TRATAMIENTO DE LA HEPATITIS. | JULIO ANDRES SANTAMARIA CESA | 344479 |
| E/2012-27426 | 22/10/12 | ASOCIACION IMAC REY DE REYES | ENTIDAD SIN FINES DE LUCRO QUE SE DEDICA A ACTIVIDADES DE IGLESIA. | DAVID ERNESTO SOTO PEÑA | 345496 |
| E/2012-28372 | 31/10/12 | ASOCIACION JUNTA DE VECINOS LOS CAMINOS DE ARROYO HONDO, AJUVECAH | ASOCIACION SIN FINES DE LUCRO, DEDICADA A PRESERVAR LA DESIGNACION DE ZONA RESIDENCIAL EN USO DE SUELO, MANTENER UN SERVICIO DE SEGURIDAD Y VIGILANCIA Y LA EJECUCION DE PROYECTOS DE DESARROLLO AMBIENTAL. | ALBERTO RAMON JUNIOR RODRIGUEZ LIRIANO | 345013 |
| E/2012-27392 | 31/10/12 | ASOCIACION NACIONAL DE VIVIENDAS DOMINICANOS EN EL EXTRANJERO. A.N.V.D.E. | ENTIDAD SIN FINES DE LUCRO, ORIENTAR Y AYUDAR A TODOS LOS DOMINCANOS Y DOMINICANAS EN EL EXTRANJERO Y EL PAIS | CLISERIO RAFAEL FELIZ SANTANA | 344941 |
| E/2012-29198 | 12/11/12 | ASOCIASION DE PADRES SAINT THOMAS SCHOOL | PROTEGER EL BIENESTAR DE LOS NIÑOS EN EL COLEGIO SAINT THOMAS Y LA COMUNIDAD. | SAINT THOMAS SCHOOL, S.A. | 345705 |
| E/2012-29097 | 09/11/12 | AUDIOCOHEN | GRABACION Y PRODUCCION MUSICAL, PRODUCCION DE EVENTOS DE SONIDOS, ALQUILERES DE EQUIPOS DE SONIDOS, EDICION Y MIXEO DE TELEVISION, RADIO Y CINE RELACIONADA AL AUDIO, EDUCACION Y FORMACION Y CAPACITACION EN MATERIA DE AUDIO | DANIEL ENRIQUE COHEN REYES | 345509 |
| E/2012-26065 | 06/11/12 | AUTO UNIVERSITARIO S.G | SERVICIOS DE TAXI A ESTUDIANTES Y PROFESORES DE LA UNIVERSIDAD. | BLADIMIR SILFA GOMERA | 345262 |
| E/2012-28753 | 06/11/12 | AUTOMARE | VENTA DE VEHICULOS NUEVOS Y USADOS. | ENRIQUE GIOVANNI RAMIREZ RODRIGUEZ | 345879 |
| E/2012-28832 | 07/11/12 | AVENIDA BRASIL BAR AND LOUNGE | VENTA DE TODO TIPO DE BEBIDAS, SNACK. BAR AND LOUNGE. | JOSANIAS RODRIGUEZ BARBOSA | 345437 |
| E/2012-27232 | 29/10/12 | B.LANCH | ACTIVIDADES NOCTURNAS. MUSICA EN VIVO Y CON DJ´S, VENTAS DE BEBIDAS ALCOHOLICAS Y SNACK. | RONNY RAMON ELIAS MOTA CASTRO, LUIS EDWARD ALCANTARA PEREZ | 345213 |
| E/2012-27884 | 06/11/12 | BAIRES DOMINICANA | IMPORTACIONES, EXPORTACIONES, COMPRA Y VENTA DE PRODUCTOS COMESTIBLES, ASI COMO ASESORIA EMPRESARIAL Y CONSULTORIA LEGAL | MIOSOTY CRISTINA AQUINO AQUINO | 345273 |
| E/2012-28918 | 08/11/12 | BAMBLUE CANA | VENTA DE ROPA Y SOUVENIRS AL POR MAYOR Y DETALLE. | FERNANDO ALFONSO ISIDRO MONTES | 345197 |
| E/2012-29438 | 14/11/12 | BANCOIL | RECOLECCION, PROCESAMIENTO, TRANSPORTE, ALMACENAJE Y DISPOSICION FINAL DE ACEITES VEGETALES USADOS. | MOUSTAFA ABDUL RAHMAN MALAS | 345734 |
| E/2012-29213 | 13/11/12 | BAVARIAN AUTO WORKS | TALLER DE MECANICA AUTOMOTRIZ. | ALBERTO AMILCAR DELGADO NIETO | 345666 |
| E/2012-28415 | 01/11/12 | BEAM CULINARY SERVICE | ELABORACION, VENTA Y SERVICIOS DE COMIDA EMPRESARIAL, COMIDA RAPIDA, CATERING GENERAL: ASESORIA, ADMINISTRACION DE CAFETERIA Y RESTAURANTE, CLASIFICACION Y VENTA DE COMESTIBLE PARA SUPERMERCADO Y AREAS TURISTICA Y TODO LO RELACIONADO EN ESTA AREA. | BRANDOR GABRIEL ESPINAL PEGUERO, ANA MADELINE MEJIA SANCHEZ | 345106 |
| E/2012-26913 | 14/11/12 | BEBO COMERCIAL | COMPRAS Y VENTAS DE PRODUCTOS ALIMENTICIOS, BEBIDAS ALCOHOLICAS, GASEOSAS, PRODUCTOS DE LIMPIEZA Y BANCA DE LOTERIAS. | OTILIO JIMENEZ DE LA ROSA | 345782 |
| E/2012-29205 | 12/11/12 | BELIEVALF | VENTAS DE INMUEBLES EN GENERAL. | JENNY VALERIO RODRIGUEZ | 345620 |
| E/2012-27823 | 08/11/12 | BERITE TECHNOLOGY | VENTA DE TODOS TIPOS DE COMPUTADORA, REPARACION DE PC DE ESCRITORIO, LAPTOP, REDES, INFORMATICA, SOFTWARE, HARDWARE Y CAMARA DE SEGURIDAD. | TOMAS BERIGUETE MONTERO, JOSE RAFAEL REYNOSO NUÑEZ | 345390 |
| E/2012-28861 | 07/11/12 | BETANCES VARGAS & ASOCIADOS | ASESORIA FINANCIERA Y LA INVERSIONES ASI COMO LA REPRESENTACION DE PERSONAS FISICAS O MORALES, NACIONALES O EXTRANJERAS RELACIONADAS A LAS AREAS ANTES INDICADAS. | LUIS JOSE ANTONIO BETANCES DE LEON, KELVIN VLADIMIR VARGAS JIMENEZ | 345545 |
| E/2012-28917 | 08/11/12 | BETANCOURT & ASOCIADOS | FIRMA DE ABOGADOS, SERVICIOS JURIDICOS EN GENERAL. | PABLO RAFAEL GARCIA BETANCOURT | 345431 |
| E/2012-28655 | 06/11/12 | BIJOU BISOU | VENTA DE ACCESORIOS, COSMETICOS, BISUTERIA, ACCESORIOS DE CABELLO. | MAREDI ARTEAGA CRESPO | 345484 |
| E/2012-28340 | 31/10/12 | BILLOW INTERNATIONAL GROUP | IMPORTACION, VENTA, DISTRIBUCION DE ELECTRODOMESTICOS, PRODUCTOS DE FERRETERIA, COMPUTADORAS Y CELULARES. | FRANCISCO MANUEL LAZALA PUELLO | 344927 |
| E/2012-28594 | 13/11/12 | BINGO LUROAL | SERVICIOS DE JUEGOS DE BINGO ELECTRONICOS Y BINGO TRADICIONALES. | LUIS QUESADA IZQUIERDO | 345662 |
| E/2012-29812 | 16/11/12 | BINRA INVESTMENTS DOMINICANA | PROMOVER, ESTABLECER Y DESARROLLAR EMPRESAS, NEGOCIOS E INVERSIONES INMOBILIARIAS. | PIERLUIGI STELIO TENCONI | 346027 |
| E/2012-26675 | 06/11/12 | BIOENERGIA SANVEL | PRODUCIR Y COMERCIALIZAR ENERGIA DE ORIGEN BIOLOGICO, EQUIPOS Y ARTEFACTOS PARA PRODUCIR Y FACILITAR EL APROVECHAMIENTO DE LA BIOENERGIA Y TODA ACTIVIDAD RELACIONADA CON ESTA AREA. | GUSTAVO OMAR SANCHEZ DIAZ | 345244 |
| E/2012-27050 | 01/11/12 | BLABLESA AUTOMOVILES | VENTA DE VEHICULOS DE MOTOR. | YASMIL BEATO LEONARDO | 345085 |
| E/2012-28662 | 06/11/12 | BLACK PUSSYCAT ENTERTAINMENT | ORGANIZACION DE EVENTOS ARTISTICOS, CONCIERTOS, COREOGRAFIAS ENTRE OTROS. | HURI INMACULADA ROMAN UREÑA | 345306 |
| E/2012-25670 | 06/11/12 | BLUE GREEN VACATION SEEKERS | VENTA DE PAQUETES DE VACACIONES BAJO LA MODALIDAD DE TIEMPO COMPARTIDO. | UNIVERSAL CALL CENTER SRL | 345272 |
| E/2012-27888 | 26/10/12 | BLUEGAME | FINANCIERA Y PRESTAMOS PERSONALES. | LUIGI LANCIA | 344703 |
| E/2011-13695 | 01/6/11 | BMC | SUPLIDORES DE MATERIALES EN GENERAL. | MIDALYS DE LA CRUZ MARTINEZ | 343217 |
| E/2012-26981 | 12/11/12 | BOA CARGO | EXPLOTACION DE TODO LO CONCERNIENTE O RELACIONADO CON EL TRANSPORTE INTERNO, EXTERNO O INTERNACIONAL DE PASAJEROS, CARGAS, ENCOMIENDAS Y CORRESPONDENCIA | LUIS EMILIO PEREZ GONZALEZ | 345597 |

| [210] EXP. | [220] SOL. FECHA | [561] NOMBRE COMERCIAL | [510] ACTIVIDAD | [730] SOLICITANTE | [111] REGISTRO |
|---|---|---|---|---|---|
| E/2012-28263 | 12/11/12 | BODEGA HOT | PRODUCTOS COMESTIBLES, BEBIDAS, PRODUCTOS DESECHABLES Y DE LIMPIEZA, CIGARRILLOS. | MAYRA JOSEFINA LLINAS NUÑEZ | 345583 |
| E/2012-27277 | 19/10/12 | BOUTIK | PUBLICIDAD, VENTA Y DISTRIBUCION DE LOS PRODUCTOS Y SERVICIOS, QUE SE OFERTAN EN EL MERCADO NACIONAL E INTERNACIONAL | ENRIQUE SOLDEVILLA FLOREZ | 344320 |
| E/2012-29092 | 09/11/12 | BRANDSMART AGENCIA DIGITAL | ESTRATEGIAS DE MARKETING Y COMUNICACION DIGITALES INCLUYENDO LA PRODUCCION Y GESTION DE PLATAFORMAS WEB, MOBILES Y SOCIALES, LA PLANIFICACION Y COMPRA DE MEDIOS ONLINE, MANEJO DE COMUNIDADES EN LOS MEDIOS SOCIALES Y ESTRATEGIAS DE EMAIL MARKETING. | HENRY BISMARK CARRERA DE JESUS | 345540 |
| E/2012-29431 | 14/11/12 | BREMELYS PRESTA-SAN | PRESTAMOS DE CUANTIAS MENORES. | MANUEL EMILIO FELIX FELIX | 345787 |
| E/2012-28811 | 07/11/12 | BRISAS DE DON PEDRO | CONDOMINIO RESIDENCIAL | INVERSIONES RINCON LARGO, S.R.L. | 345315 |
| E/2012-27894 | 26/10/12 | BRISAS DEL BOULEVARD | VENTA DE PROVISIONES PARA CONSUMO HUMANO AL POR MAYOR Y DETALLE. (COLMADO). | MELBA ALTAGRACIA FERMIN F DE TAVAREZ | 345115 |
| E/2012-27798 | 06/11/12 | BRISCOM GROUP | SERVICIOS DE COMERCIALIZACION DE PRODUCTOS Y ARTICULOS DE CONSUMO MASIVO; REALIZAR GESTIONES DE NEGOCIOS EN GENERAL | FRANCISCO ALEJANDRO LEBREAULT ACEVEDO | 345334 |
| E/2012-28687 | 06/11/12 | BROMERKO CORPORACION | SERVICIOS DE COMERCIALIZACION DE PRODUCTOS Y ARTICULOS DE CONSUMO MASIVO; REALIZAR GESTIONES DE NEGOCIOS EN GENERAL | FRANCISCO ALEJANDRO LEBREAULT ACEVEDO | 345211 |
| E/2012-27926 | 26/10/12 | BYTOX DOMINICANA | FABRICACION DE PRODUCTOS FARMACEUTICOS, ASI COMO EXPORTACION E IMPORTACION DE PRODUCTOS TERMINADOS Y MATERIAS PRIMAS Y EQUIPOS MEDICOS | RAFAEL NOLBERTO LAMI OSORIA, OSIRIS FRANCISCO LOPEZ SANTANA, PABLO PUNTIEL PEREZ | 344718 |
| E/2012-27699 | 01/11/12 | CABARETE CIGAR COMPANY, CABACICOMP | COMPRA Y VENTA DE TABACOS Y SUS DERIVADOS, TALES COMO CIGARRILLOS, CIGARROS Y LICORES EN GENERAL. | PLACIDO APOLINAR ALMONTE | 345082 |
| E/2012-29202 | 12/11/12 | CABRAL DE LA CRUZ & ASOCIADOS CADELCA | ASESORIAS LEGALES Y SERVICIOS JURIDICOS EN GENERAL. | ROBERT WANDER DE LA CRUZ CARPIO, MARCOS JOSE CABRAL FERNANDEZ | 345706 |
| E/2012-27481 | 13/11/12 | CABRERALAB | COMERCIALIZACION Y VENTA DE SOFTWARE, SOPORTES Y SERVICIOS. | EDWARD MATA CABRERA | 345667 |
| E/2012-28603 | 02/11/12 | CACHAPITS | OFRECER SERVICIOS GASTRONOMICO, PREPARACION, COMERCIALIZACION Y VENTA DE COMIDAS EN ESPECIAL DE CACHAPAS VENEZOLANAS, OPERACION DE RESTAURANTES Y CARRITOS MOVILES DE COMIDAS Y CUALQUIER OTRA ACTIVIDAD QUE TENGA CONEXIDAD CON ESTE OBJETO. | INVERSIONES EDAN, SRL | 345118 |
| E/2012-28773 | 07/11/12 | CAFE TE RESTAURANT RANGEL CONTRERAS | SERVICIOS DE EXPENDIO DE COMIDAS Y BEBIDAS, RESTAURANTE. | JOSE RAMON RANGEL CONTRERAS LOPEZ | 345299 |
| E/2012-28836 | 07/11/12 | CAFETERIA GENETIC NUTRITION | SERVICIOS DE CAFETERIA ESPECIALIZADA EN NUTRICION DIETETICA | LUIS MANUEL VALDEZ GOMEZ | 345320 |
| E/2012-28919 | 15/11/12 | CAFETERIA LA ESQUINA LO APAREJO | EXPENDIO DE COMIDAS Y BEBIDAS. | FRANCISCO ANTONIO GONZALEZ ALMONTE | 345874 |
| E/2012-29127 | 09/11/12 | CANDI LOUNGE DJC | EXPENDIO DE BEBIDAS ALCOHOLICAS Y NO ALCOHOLICAS. | DANI JOSE CANDELARIO MENDEZ | 345580 |
| E/2012-27712 | 24/10/12 | CAREY | VENTA, PROMOCION DE INMUEBLES, BIENES RAICES EN GENERAL,SERVICIOS DE TRANSPORTE GENERAL Y RECOLECCION DE ACEITE USADO | ARLETTE AIMEE FERNANDEZ ESCOBOSA | 344581 |
| E/2012-29435 | 14/11/12 | CARIBATION | INFORMATICA, PUBLICIDAD INFORMATICA, GESTIONES INMOBILIARIAS. | RICHARD JOSEF URBAN | 345910 |
| E/2012-24981 | 30/10/12 | CARIBBEAN AND CONTINENTAL TOWERS RD | COMERCIALIZAR ESPACIOS EN ESTRUCTURAS DISEÑADAS PARA TELECOMUNICACIONES EN ESPACIOS PRIVADOS. | JORGE ALEJANDRO GARZARO PEREZ | 345584 |
| E/2012-26166 | 25/10/12 | CARIBBEAN ANGULAS | PESCA, EXPORTACION Y PRODUCTOS MARINOS Y FLUVIALES. | FELIX FELIPE GARCIA | 344639 |
| E/2012-28375 | 01/11/12 | CARIBBEAN ENERGY PFDR | GENERADORA DE ENERGIA, VENTA DE ENERGIA Y DE INSTRUMENTOS GENERADORES DE ENERGIA A PARTICULARES, EMPRESAS E INSTITUCIONES GUBERNAMENTALES | MATEO BALBUENA GUTIERREZ | 345012 |
| E/2012-28534 | 02/11/12 | CARIBBEAN OCEANWALK CORPORATION | FABRICACIÓN, VENTA Y DISTRIBUCIÓN DE TODO TIPO DE PLÁSTICO, ASÍ COMO TAMBIÉN, PROMOVER E INVERTIR EN EMPRESAS COMERCIALES, INDUSTRIALES, TURÍSTICAS, SOCIEDADES FINANCIERAS DE BIENES RAÍCES EN GENERAL. | CACERES OCHOA & ASOCIADOS, S.A. | 345141 |
| E/2012-26684 | 31/10/12 | CARIBBEAN SUPPLIERS, CS | IMPORTACIÓN, EXPORTACIÓN Y VENTA DE TODO TIPO DE MERCANCÍAS Y PRODUCTOS DE USO MASIVO AL POR MAYOR Y AL DETALLE | RUTH ESTHER DOMINGUEZ LEDESMA | 344945 |
| E/2012-27694 | 24/10/12 | CARIBEAN MARKETING GLOBAL LBT | GESTION DE NEGOCIOS PLAN DE MARKETING, PROMOCION, PUBLICIDAD Y SERVICIOS EN LA WEB DE INMOBILIARIOS. | LUIS BIENVENIDO THEN REYNOSO | 344522 |
| E/2012-26265 | 30/10/12 | CARIMERCA | COMERCIALIZACION Y VENTA DE PRODUCTOS COMESTIBLES, DEL HOGAR Y JUGUETES AL POR MAYOR Y DETALLE. | ALFREDO AQUINO MORALES, GUARIN ANTONIO CONTRERAS AQUINO | 344751 |
| E/2012-29294 | 13/11/12 | CARLOS CABRERA GARCIA CONSTRUCCIONES E INGENIERIA | PROYECCION, DISEÑO, CONSTRUCCION Y COMERCIALIZACION DE TODO TIPO DE PROYECTOS CIVILES | CARLOS DE JESUS CABRERA GARCIA | 345726 |
| E/2012-28150 | 30/10/12 | CARLOS GOMEZ INSTALACIONES | INSTALACION DE PUERTAS Y VENTANAS Y SERVICIOS DE PINTURA. | CARLOS JOSE GOMEZ LIZ | 344849 |
| E/2012-27235 | 30/10/12 | CARPON | COMPRA, VENTA, DISTRIBUCION, COMERCIALIZACION, FINANCIAMIENTO E IMPORTACION DE VEHICULOS DE MOTOR NUEVOS Y USADOS | CRISTIAN MANUEL CARPIO OBJIO | 344844 |
| E/2012-28371 | 31/10/12 | CARPROSOL | REALIZAR NEGOCIOS DIVERSOS TALES COMO: ASESORIAS, COMERCIALIZACION Y VENTAS DE VIVIENDAS, FINCAS, EDIFICIOS Y TODA CLASE DE BIENES RAICES EN GENERAL. | DIONISIO MODESTO CARO | 345947 |
| E/2012-17152 | 25/9/12 | CASA DE REFUGIO LUZ DIVINA REYES | ORGANIZACION SIN FINES DE LUCRO DEDICADA A DAR ASISTENCIA SOCIAL. | JOSE ALEJANDRO DIAZ AYBAR / LUZ DIVINA REYES MINAYA / JACINTO MARTINEZ TAVAREZ | 342706 |
| E/2012-29034 | 09/11/12 | CASA NACIONAL DE ESTUDIOS E INTERCAMBIO INTERCULTURALES, CANEIS | ENTIDAD SIN FINES DE LUCRO QUE SE DEDICA A LA DEFENSA DE LA DESCRIMINACION POR CONDICION DE SALUD, EDAD, SEXO, COLOR DE LA PIEL. | MAYRA MATILDE TAVAREZ ROSARIO | 345285 |
| E/2012-28617 | 02/11/12 | CASA VERA | PREPARACION Y VENTA DE COMIDA PARA RESTAURANTE, ESTILO BUFFET Y PLATEADO. | TACUBAYA INMOBILIARIA, S.A. | 345233 |
| E/2012-29319 | 13/11/12 | CASTILLO PROVIDER | VENTAS DE MATERIALES ELECTRICOS. | JESUS DE LOS SANTOS CASTILLO GIL | 345657 |
| E/2012-23052 | 18/10/12 | CC FINANCIERA | SERVICIOS DE FINANCIAMIENTO SOBRE VEHICULO DE MOTOR, OFRECER PRESTAMOS CON O SIN GARANTIA PRENDARIA Y/O HIPOTECARIA. | C C GROUP SRL | 344197 |
| E/2012-25427 | 02/10/12 | CECASORI CENTRO DE ESTUDIO Y CAPACITACION SUPERIOR ORIENTAL | IMPARTIR TODO TIPO DE CURSOS TECNICOS EN EL AREA IMPOSITIVA, BANCARIA Y COMERCIAL. | MARITZA BOTIER LORENZO | 343137 |
| E/2012-29002 | 08/11/12 | CEDEÑO SPECIALIST IN PEST CONTROL | ASESORIA, DISEÑO Y EJECUCION DE PLANES Y CONROL DE PLAGAS EN GENERAL | LUIS GILFREDO CEDEÑO POCKELS | 345250 |
| E/2012-24087 | 07/11/12 | CEEMEYEKA PAPELERIA | COMERCIALIZACION Y VENTA DE MATERIALES Y SERVICIOS RELACIONADOS CON LA INDUSTRIA GRAFICA. | JOSE MARCELO RODRIGUEZ LORA | 345323 |
| E/2012-28521 | 02/11/12 | CEFACA | VENTA Y DISTRIBUCION DE PAPEL, PAÑALES, BEBIDAS ALCOHOLICAS, CIGARILLOS Y DEMAS PRODUCTOS AFINES. | ENICELIA CEDANO | 345126 |
| E/2012-28659 | 06/11/12 | CEIR | CONSTRUCTORA DE INMUEBLES EN GENERAL Y GESTORA DE BIENES RAÍCES, COMPRA Y VENTA DE INMUEBLES, ADMINISTRACIÓN DE PROPIEDADES, ALQUILER DE CASAS, APARTAMENTOS Y LOCALES COMERCIALES | JULIO ANTONIO RAMIREZ FILPO | 345258 |
| E/2012-29218 | 12/11/12 | CELEBRITIES KARAOKE BAR | ENTRETENIMIENTO, CANTO, VENTA DE BEBIDAS ALCOHOLICAS, BAILABLE. | MARLENNY ELIZABETH SALAZAR PICHARDO | 345594 |
| E/2012-27531 | 23/10/12 | CENTRAL NACIONAL DE CONSTRUCCIONES Y SUPERVISIONES DE PROYECTOS CENACONST | SERVICIOS DE INGENIERIA, CONSTRUCCIONES, ADMINISTRACION Y VENTA INMOBILIARIA | MARCO VINICIO TAVERAS MINAYA | 345379 |
| E/2012-26657 | 09/11/12 | CENTRALMED CTM | IMPORTACION, DISTRIBUCION Y COMERCIALIZACION DE EQUIPOS MEDICOS EN REPUBLICA DOMINICANA, LA EMPRESA CUENTA CON LINEAS DE PRODUCTOS PARA CIRUJANOS CARDIOVASCULARES, IMPLANTES DE COLUMNA ENTRE OTROS. | JOSE LUIS VASQUEZ BARBIER | 345548 |
| E/2012-28302 | 31/10/12 | CENTRO AGROPECUARIO EL GANADERO | VENTA Y COMERCIALIZACION DE PRODUCTOS AGROPECUARIOS. | HENRY DE JESUS BUENO VERAS | 345021 |
| E/2012-27653 | 01/11/12 | CENTRO AUTOMOTRIZ ESCALA | REPARACION DE VEHICULOS. | ALEJANDRO ALBERTO ESCANIO LARA | 345030 |
| E/2012-29421 | 14/11/12 | CENTRO DE APOYO A LAS INICIATIVAS DE LA MUJER CIDEMUJER | ORGANIZACION SIN FINES DE LUCRO DE CARACTER MIXTO QUE PRESTA SERVICIOS DE ASISTENCIA SOCIAL Y PROMUEVE ACCIONES DE DESARROLLO EN BENEFICIO DE LA MUJER DE LA REGION DE ENRIQUILLO. | CENTRO DE APOYO A LAS INICIATIVAS DE LA MUJER CIDEMUJER | 345785 |
| E/2012-27595 | 30/10/12 | CENTRO DE DISTRIBUCION GATON CALCAÑO | DISTRIBUCION Y VENTA, AL POR MAYOR Y DETALLE DE TODO TIPO DE BEBIDAS, MERCANCIAS O PRODUCTOS COMESTIBLES VARIADOS. | JHONNY ANTONIO CALCAÑO GATON | 345151 |
| E/2012-29270 | 13/11/12 | CENTRO DE ENSEÑANZA CAPACITACION E INFORMATICA CECAINFO | EDUCACION TECNICA | PAULINA LUZ ELENA DE LOS ANGELES ALMONTE | 345655 |
| E/2012-27176 | 18/10/12 | CENTRO DE ESPECIALIDADES ODONTOLOGICAS DR. PEDRO DE LA CRUZ | SERVICIOS ODONTOLOGICOS. | PEDRO JOSE DE LA CRUZ MARIA | 344157 |
| E/2012-27295 | 16/11/12 | CENTRO DE ESTUDIOS PRESUPUESTARIOS Y HACIENDA PUBLICA CENPRES | ESTUDIO Y ASESORIA EN PRESUPUESTO Y HACIENDA PUBLICA, ADMINISTRACION FINANCIERA DEL GOBIERNO Y POLITICA ECONOMICA EN GENERAL. | JUAN ERNESTO CABRAL GRATEREAUX | 345975 |
| E/2012-24967 | 10/10/12 | CENTRO DE FE, SANIDAD Y AVIVAMIENTO-CEFESA | ORGANIZACION SIN FINES DE LUCRO QUE SE DEDICA A ACTIVIDADES DE IGLESIA. | AQUILES ANTONIO AZAR BILLINI | 343751 |
| E/2012-28147 | 30/10/12 | CENTRO DE INFORMACION AL VISITANTE LAS TERRENAS | ENTIDAD SIN FINES DE LUCRO, QUE SE DEDICA A OFRECER A LOS VISITANTES Y RESIDENTES POR IGUAL, NOTICIAS, INFORMACION, MAPAS, SOUVENIR Y AYUDAR A LOS VISITANTES CON RECOMENDACIONES DE LUGARES PARA COMER, ALOJARSE Y HACER COMPRAS, Y LA INFORMACION SOBRE LOS SUCESOS Y ACONTECIMIENTOS ESPECIALES. | MARIA NOEMI LIATT | 345560 |
| E/2012-21963 | 30/10/12 | CENTRO DE RELOJERIA BREA | FABRICACION, REPARACION IMPORTACION, COMPRA, VENTA, COMERCIALIZACION Y DISTRIBUCION AL POR MAYOR Y AL DETALLE DE PRENDAS PRECIOSAS Y SEMIPRECIOSAS, RELOJES, ORO, PLATA, PLATINO Y MATERIALES. | MELVIN ROBERT BREA GUERRERO | 345006 |
| E/2012-27525 | 23/10/12 | CENTRO DE SERVICIOS SEGURA FELIZ CSF | EXPORTACION E IMPORTACION EN GENERAL, COMPRA Y VENTA DE ELECTRODOMESTICO EN GENERAL | IVEN ESTEBAN SEGURA FELIZ | 345836 |
| E/2012-28563 | 02/11/12 | CENTRO DESARROLLO SOCRATES PICHARDO | FUNDACION SIN FINES DE LUCRO, FORMACION ACADEMICA DE MICRO, PEQUEÑO Y MEDIANOS EMPRESARIOS DEL CAMPO, PREPARACION EN DEPORTE, SALUD Y DESARROLLO INTEGRAL. | SOCRATES MANUEL PICHARDO RODRIGUEZ | 345229 |
| E/2012-29738 | 16/11/12 | CENTRO EDUCATIVO EVANGELICO MAESTRA JUANA PEÑA | EDUCACION INICIAL, BASICA Y MEDIA. | RUTH GERALDINO | 345946 |
| E/2012-26866 | 16/10/12 | CENTRO EDUCATIVO FAMILIA DE ANGELES MONTESSORI | CENTRO DE EDUCACION Y CUIDADO INFANTIL. | DEYSI UREÑA RODRIGUEZ | 344987 |
| E/2012-26033 | 18/10/12 | CENTRO EDUCATIVO SABIDURIA DE LO ALTO CESALTO | IMPARTIR CLASES A LOS NIVELES INICIAL Y BASICO. | MARITZA DEL CARMEN TAVERAS HERNANDEZ | 345025 |
| E/2012-28771 | 07/11/12 | CENTRO ESCAÑO ENDOCRINOLOGIA Y ESTETICA | BRINDAR SERVICIOS MEDICOS EN EL AREA DE ENDOCRINOLOGIA Y ESTETICA PARA EL HOMBRE Y LA MUJER. | CENTRO DE ENDOCRINOLOGIA Y ESPECIALIDADES, SRL | 345422 |
| E/2012-26855 | 29/10/12 | CENTRO JURIDICO CEPEDA DOTEL & ASOC. | ASUNTOS JURIDICOS EN GENERAL. | JULIO CEPEDA UREÑA, SANHYS DOTEL RAMIREZ | 344862 |

| [210] EXP. | [220] SOL. FECHA | [561] NOMBRE COMERCIAL | [510] ACTIVIDAD | [730] SOLICITANTE | [111] REGISTRO |
|---|---|---|---|---|---|
| E/2012-28219 | 30/10/12 | CENTRO MEDICO DR. BETHANCOURT & ASOCIADOS | SERVICIOS MEDICOS Y LABORATORIOS. | CENTRO MEDICO DR. BETHANCOURT SRL | 344811 |
| E/2012-29020 | 09/11/12 | CENTRO MEDICO UNIVERSAL CASTILLO RODRIGUEZ Y ASOCIADOS | BRINDAR SERVICIOS DE SALUD, CLINICOS, QUIRURGICOS, ENDOSCOPICOS E IMAGENES, LABORATORIOS CLINICOS. | CENTRO MEDICO UNIVERSAL CASTILLO RODRIGUEZ & ASOCIADOS C POR A | 345549 |
| E/2012-24614 | 09/10/12 | CENTRO MEDICO Y ESPECIALIDADES DR. HERNANDEZ ROJAS | CONSULTAS MEDICAS. | MARYELIN DEL CARMEN PERALTA ALMANZAR DE HERNANDEZ/JUAN CARLOS HERNANDEZ ROJAS | 343665 |
| E/2012-28308 | 31/10/12 | CENTRO PSICOLOGICO CRESER | SERVICIOS PSICOLOGICOS, TERAPIAS SEXUAL, DE PAREJA E INDIVIDUAL, ASESORAMIENTO EMPRESARIAL, CONSEJERIA, CHARLAS, TALLERES Y EVALUACIONES PSICOMETRICAS Y GENERAL. | YOLENNY MERCEDES GONZALEZ DE LEON | 344970 |
| E/2012-27252 | 19/10/12 | CENTRO PSICOPEDAGOGICO DELIS | INSTITUCION EDUCATIVA PARA NIÑOS Y NIÑAS Y TRABAJAR CON DIFICULTADES DE APRENDIZAJE. | ANA DELIS GUILLERMO TAVERAS | 344292 |
| E/2012-27645 | 24/10/12 | CENTRO TECNICO DI LLU | ENSEÑANZA A NIVEL TECNICA EN DIFERENTES AREAS PROFESIONALES. | DINORAH ALTAGRACIA LLUVERES PANIAGUA | 344504 |
| E/2012-29261 | 13/11/12 | CENTRO TERAPEUTICO SA.DA.LI. CENTESA | SERVICIOS DE TERAPIA FISICA Y MASAJES CORPORALES. | CARMEN DAMARIS DE LA CRUZ TORRES DE MEJIA | 345680 |
| E/2012-27740 | 31/10/12 | CERROS DEL PARQUE | CONSTRUCCION DE OBRAS DE INGENIERIA, TALES COMO CASAS, EDIFICIOS, APARTAMENTOS, DESARROLLO DE PROYECTOS | JOSE LEOPOLDO ESPAILLAT RIVERA | 344998 |
| E/2012-17404 | 13/7/12 | CERTAMEN REINA NACIONAL DE TURISMO (RNT) | PRODUCCION, ORGANIZACION Y REALIZACION DE CERTAMENES DE BELLEZA, CONCURSOS Y EVENTOS. | JUAN CARLOS DITREN FLORES | 338612 |
| E/2012-28084 | 08/11/12 | CERVECERIA ARTESANAL VAN STOLK | FABRICACION Y VENTA DE CERVEZAS Y VENTAS DE ARTICULOS PARA LOS FINES. | ANDRES STOLK TOVAR | 345387 |
| E/2012-29399 | 13/11/12 | CETUS CONSTRUCCION | ARQUITECTURA, PREPARACION DE TERRENOS, DISEÑO, LITIFICACION, ACONDICIONAMIENTO, TERMINACION, DEMOLICION, DESARROLLO Y CONSTRUCCION DE EDIFICIOS Y OBRAS CIVILES Y EN SENTIDO GENERAL | FRANCISCO ALEJANDRO LEBREAULT ACEVEDO | 345694 |
| E/2012-26416 | 11/10/12 | CHAKIR'S COLLETION | CONFECCION E IMPORTACION DE PRENDAS DE VESTIR EN GENERAL. | RACHIDA CHAKIR | 345220 |
| E/2012-28253 | 30/10/12 | CHAMPLAIN CONSTRUCTION | CONSTRUCCION DE PROYECTOS TURISTICOS, INDUSTRIALES, RESIDENCIALES Y COMERCIALES EN TODO EL PAIS, A LA VEZ VENTA DE LOS MISMOS PROYECTOS. | JEAN ANTONIO HACHE ALVAREZ | 344857 |
| E/2012-29023 | 09/11/12 | CHIC VISAGE SALON & SPA | SALON DE BELLEZA, SPA Y CUIDADO PERSONAL. | LOURDES DE LA CRUZ MARTINEZ | 345527 |
| E/2012-22274 | 31/8/12 | CHOCOLEKA BAKERY & PASTISSERIE | PASTELERIA Y REPOSTERIA DESTINADA A LA FABRICACION, ELABORACION, PRODUCCION, COMERCIALIZACION, VENTA, DISTRIBUCION, IMPORTACION, EXPORTACION DE POSTRES, PRODUCTOS PANIFICADOS Y/O DERIVADOS DE LA HARINA | CARLOS ALBERTO MELIAN PERE-ROLO | 340989 |
| E/2012-16782 | 06/7/12 | CINFMS CENTRO DE INTERVENCION FAMILIAR MEDICO PSICOLOGO | SERVICIOS MEDICO, PSICOLOGICO, TERAPIA FAMILIAR Y DE PAREJA,TOMA DE MUESTRA. | MELENCIANA TRINIDAD DE AZA | 337144 |
| E/2012-29083 | 09/11/12 | CITY FC | ESTABLECIMIENTOS DE TODO TIPO DE CANCHAS Y CLUBES DEPORTIVOS, ESPECIALMENTE DE FUTBUL. | SOUTHPORT DEVELOPMENT | 345543 |
| E/2012-28598 | 02/11/12 | CLEAN TECHNOLOGY SOLUTIONS REPUBLICA DOMINICANA-CLEANSOTECH | VENTA DE TECNOLOGIA AMIGABLE CON EL MEDIO AMBIENTE. | ADOLFO SALUME ARTINANO | 345112 |
| E/2012-29321 | 13/11/12 | CLEANSERV C.L.S. | LIMPIEZA Y MANTENIMIENTO DE DUCTOS, CAMPANAS, POSOS SEPTICOS, ALFOMBRAS, COLCHONES. OFRECER SERVICIOS DE LIMPIEZA Y MANTENIMIENTO EN GENERAL. | ALFREDO CRUZ GARCIA | 346114 |
| E/2012-29017 | 09/11/12 | CLINICA DENTAL DRA. HERIDANIA SANTOS | SERVICIOS DE ODONTOLOGIA. | HERIDANIA ESTHER SANTOS CAPELLAN | 345535 |
| E/2012-29429 | 14/11/12 | CLINICA DR. MINIER PORTILLO | SERVICIOS MEDICOS EN GENERAL. | FIDEL ANTONIO MINIER PORTILLO | 345815 |
| E/2012-28669 | 06/11/12 | CLINICA YUNEN | INSTALACION Y OPERACION DE UNA CLINICA U HOSPITAL CON EQUIPOS E INSTRUMENTOS MEDICOS MODERNOS. | CLINICA YUNEN S.A | 345247 |
| E/2012-28466 | 01/11/12 | CLUB CIMARRONES | ENTIDAD SIN FINES DE LUCRO DEDICADA, ORIENTAR, AGRUPAR Y VELAR POR LOS INTERESES DE PERSONAS INVOLUCRADAS EN EL AMBITO DEPORTIVO Y REALIZAR ACTIVIDADES DEPORTIVAS. | GERMAN ALEXIS MARTINEZ UREÑA | 345047 |
| E/2012-28720 | 06/11/12 | CLUB DE MADRES MARIA AUXILIADORA CMMA | SIN FINES DE LUCRO, TRABAJAR POR EL MEJORAMIENTO Y DESARROLLO INTEGRAL DE LA COMUNIDAD, SALUD, MEDIO AMBIENTE, FORMACIÓN Y CAPACITACIÓN DE LAS MUJERES ASOCIADAS EN CLUB | MILAGROS ALTAGRACIA LORA VARGAS DE LOPEZ, JUSTINA RAMIREZ | 345264 |
| E/2012-25512 | 16/11/12 | CLUB DE VITILLA ENCUENTRO DEPORTIVO CLUBVITIENDE | ENTIDAD SIN FINES DE LUCRO. RECREAR, COMPARTIR, ESPACIR, TRABAJAR EL FÍSICO, MENTAL Y CULTURAL, FOMENTARA LOS BUENOS VALORES Y PREDICAR LA PALABRAS DE DIOS, A LOS NIÑOS Y NIÑAS, JÓVENES Y ADULTOS | RAUL FERMIN GOMEZ | 345621 |
| E/2012-28476 | 01/11/12 | CLUB DOMINICANO DE TRABAJO CANINO, CDTC | RECREACION Y EL ESPARCIMIENTO EN TORNO AL TRABAJO Y DEPORTE CANINO. | JAVIER WILFRIDO PINEDA FIGARI, MARLON FELIZ MONTES DE OCA | 344901 |
| E/2012-29436 | 22/11/12 | COALICION RECTORA DE ORGANIZACIONES NO GUBERNAMENTALES CRONG | ENTIDAD SIN FINES DE LUCRO SE DEDICA A PROPORCIONAR LA DEBIDA CAPACITACION, ORIENTACION, FORMACION Y EDUCACION DE LAS DISTINTAS ONG | DONNI MAYOBANEX SANTANA CUEVAS | 346115 |
| E/2012-28818 | 07/11/12 | COCOHIGUITO | ENTIDAD SIN FINES DE LUCRO, DEDICADA A PROMOVER EL DESARROLLO SOSTENIBLE Y ORGANIZATIVO DE LA COMUNIDAD DEL HIGUITO | MIRITO EPIFANIO CORDERO | 345385 |
| E/2012-26288 | 26/10/12 | COD CORPORACIONES OCCIDENTAL DORADO | IMPORTACION Y EXPORTACION DE PRODUCTOS FERRETEROS, ELECTRONICOS, SOFTWARE, COMESTIBLES, MATERIALES DE CONSTRUCCION, TRANSPORTE, COMERCIALIZACION DE PRODUCTOS INDUSTRIALES, COMERCIALES, ETC. | HILARIO OCHOA ESTRELLA | 344940 |
| E/2012-27967 | 29/10/12 | COLACHI BAKE SHOP | PANADERIA, PASTELERIA, REPOSTERIA, CONSULTORIA ALIMENTICIA, CATERING, DISTRIBUCION Y VENTA DE ALIMENTOS, IMPORTACION Y EXPORTACION DE ARTICULOS RELACIONADOS A LA REPOSTERIA, PANADERIA Y ALIMENTOS | BOBAN TODOROV | 344795 |
| E/2012-28567 | 02/11/12 | COLEGIO CRISTIANO TIEMPO DE DIOS | NIVEL BASICO. | JUANA MONTILLA RODRIGUEZ | 345231 |
| E/2012-28791 | 07/11/12 | COLEGIO EVANGELICO VISION DEL REY | DOCENCIA BASICA. | JULIO JIMENEZ FRIAS | 345513 |
| E/2012-28641 | 02/11/12 | COLEGIO HOGAR MONTESSORI | PROMOVER LA EDUCACION INFANTIL MEDIANTE UN SISTEMA ESCOLAR FUNDAMENTADO EN EL DERECHO DEL SER HUMANO | COLEGIO HOGAR MONTESSORI, S.A. | 345125 |
| E/2012-18453 | 21/9/12 | COLEGIO INFANTIL LOS CARIÑOSITOS | SERVICIOS EDUCATIVOS. | MARIA CRISTINA PEÑA FRANCISCO | 342543 |
| E/2012-20713 | 18/9/12 | COLEGIO MUSAIN | IMPARTIR DOCENCIA DESDE EL NIVEL INICIAL, CORRALITO, HASTA LA INTERMEDIA 8VO. ASI COMO OTRAS ACTIVIDADES RELACIONADA CON LA ENSEÑANZA DOCENTE. | MERCEDES MARIA RAMIREZ GUZMAN, FRANCISCA ALMANZAR GONZALEZ | 342189 |
| E/2012-24980 | 30/10/12 | COLLOTECH COLLOCATION TECHNOLOGIES REPUBLICA DOMINICANA | COMERCIALIZAR ESPACIOS EN ESTRUCTURAS DISEÑADAS PARA TELECOMUNICACIONES Y LA IMPLEMENTACIÓN DE PROYECTOS DE TECNOLOGÍA PARA SEGURIDAD CIUDADANA. | JORGE ALEJANDRO GARZARO PÉREZ | 345576 |
| E/2012-28729 | 06/11/12 | COLMADO RICARDO | VENTAS DE PROVISIONES COMESTIBLES AL DETALLE. | BLAS RICARDO MENDEZ | 345240 |
| E/2012-29174 | 12/11/12 | COMBUSTIBLE MC SURIEL | COMERCIALIZACION Y DISTRIBUCION DE COMBUSTIBLE A DOMICILIO. | MILTON CARLOS SURIEL MORENO | 345445 |
| E/2012-29358 | 13/11/12 | COMBUSTIBLES DE LAS AMERICAS COMDELA | VENTA, COMERCIALIZACION Y TRANSPORTE A DOMICILIO DE TODO TIPO DE COMBUSTIBLES Y LUBRICANTES. | CARLOS FEDERICO CRUZ DOMINGUEZ | 345636 |
| E/2012-24668 | 09/10/12 | COMERCIAL AUDOSIA | OPERACION DE SUPERMERCADO, COLMADOS, VENTA DE PROVISIONES AL POR MAYOR Y DETALLE, PRESTACION DE CUALQUIER TIPO DE SERVICIOS. | BIANELA MERCEDES | 343503 |
| E/2012-29150 | 09/11/12 | COMERCIAL BATISTA | LIBRERIA Y PAPELERIA, TRANSPORTACION, GESTIONES ADUANALES, REPRESENTACION DE FIRMAS EXTRANJERAS. | VIRGILIO RAMON BATISTA MARTIN | 345497 |
| E/2012-28356 | 31/10/12 | COMERCIAL BRAYAN | VENTA AL POR MAYOR Y DETALLES DE TODO TIPO DE PROVISIONES COMESTIBLES TALES COMO: ARROZ, HABICHUELA, AZUCAR. | CELESTINO DE LOS SANTOS DESENA | 344928 |
| E/2012-28565 | 02/11/12 | COMERCIAL EL GALANO | COMPRA Y VENTA DE PRODUCTOS MASIVOS, COMESTIBLES. | CORNELIO CIPRIANO ALCANTARA ARREDONDO | 345230 |
| E/2012-28661 | 06/11/12 | COMERCIAL GERMAN | VENTA E IMPORTACION DE EQUIPOS FERRETEROS | CARMEN RAFAELINA GERMAN FRIAS | 345259 |
| E/2012-19223 | 20/11/12 | COMERCIAL MIKAELA | VENTA DE PRENDA DE VESTIR, VENTA, SUMINISTRO, IMPORTACIÓN DE MATERIALES GASTABLES PARA OFICINA, TALES COMO TONERS, PAPEL BOND, LAPIZ, LAPICEROS, COMPUTADORAS, IMPRESORAS, CARTUCHOS ENTRE OTROS. | JACINTO ALBERTO BERGES PALERMO | 339335 |
| E/2012-24857 | 26/9/12 | COMPAÑIA ALEXANDRA GOERGENS | PROMOCION Y VENTA DE BIENES RAICES EN GENERAL. | PAULO JUSCELINO RONDON RUBINI | 342730 |
| E/2012-27093 | 18/10/12 | COMPAÑIA COSTA ESMERALDA REALTY & DEVELOPMENT | COMPRA, VENTA Y DESARROLLO DE BIENES RAICES Y PROYECTOS HOTELEROS. | SANTIAGO DIAZ MATOS | 345175 |
| E/2012-28435 | 01/11/12 | COMPAÑIA DE MUJERES DEBORAS VEGANAS | PREDICAR LA BIBLIA, AYUDAR A MUJERES MALTRATADAS, TRABAJAR CON PROYECTOS DE DESARROLLO, TRABAJAR CON LOS JOVENES (DEPORTES) Y CON LOS ANCIANOS (SALUD), FORMAR NIÑOS, JOVENES Y ADULTOS EN EL AREA DE EDUCACION, AREA FISICA, AREA DE SALUD Y AREA ESPIRITUAL. | GLENYS MARINA PEREZ DURAN DE SILVA | 345033 |
| E/2012-22443 | 25/10/12 | COMPAÑIA DE SERVICIOS FINANCIEROS TAVAREZ CARDENAS | SERVICIOS DE PRESTAMOS DE MENOR Y MAYOR CUANTIA, PRESTAMOS HIPOTECARIOS, PERSONALES, Y SOBRE VEHICULOS. | AMABLE TAVAREZ/ NANCY MARLENE CARDENAS FAJARDO | 344665 |
| E/2012-29758 | 16/11/12 | COMPRA VENTA LA CHERCHA | COMPRA Y VENTAS DE ARTICULOS DEL HOGAR Y ELECTRODOMESTICO Y OTROS AFINES. | GUILLERMO DE LA ROSA GARCIA | 345984 |
| E/2012-28658 | 06/11/12 | COMPRAVENTA LOS MELLOS | COMPRA-VENTA DE ARTICULOS DEL HOGAR, PRESTAMOS PRENDARIOS Y SOBRE OTROS ARTICULOS. | JOSE ANTONIO ALMONTE ACOSTA | 345279 |
| E/2012-28649 | 06/11/12 | COMUNIDAD BIBLICA FE Y PODER CBIFEP | EVANGELISMO CRISTIANO, SERVICIOS COMUNITARIOS, ASISTENCIA SOCIAL, EDUCACIÓN TEOLÓGICA, TALLER A LA FAMILIA, PROGRAMAS A LA ADOLESCENCIAS, PROGRAMAS A LA NIÑEZ | DANIEL ENRIQUE DORVILLE JIMENEZ | 345275 |
| E/2012-28648 | 06/11/12 | COMUNIDAD CIENTIFICA DEL CARIBE CCC | UNA ASOCIACIÓN SIN FINES DE LUCRO QUE SE DEDICA A LA AGRUPACIÓN DE LAS ACADEMIAS DE CIENCIAS DE LA REGIÓN DEL GRAN CARIBE CON FINES DE INVESTIGACIÓN CIENTÍFICA | ACADEMIA DE CIENCIAS DE LA REPUBLICA DOMINICANA | 345294 |
| E/2012-29485 | 14/11/12 | CONDOMINIO RESIDENCIAL OKAINA | CONDOMINIO | JEAN PAUL CERGACO | 345791 |
| E/2012-29272 | 13/11/12 | CONFEDERACION DEL COMERCIO DE PROVISIONES Y PYMES DE LA REPUBLICA DOMINICANA, CONFECOPYMERD | TIENE COMO PROPOSITO AGLUTINAR A FEDERACIONES DE COMERCIANTES DE PROVISIONES Y PYMES (PEQUEÑAS Y MEDIANA EMPRESAS) DE LA REPUBLICA DOMINICANA | GILBERTO ANTONIO LUNA | 345595 |
| E/2012-28843 | 07/11/12 | CONSORCIO AGROEMPRESARIAL DEL NORDESTE CONANORD | PRODUCCION, PROCESAMIENTO Y COMERCIALIZACION DE ARROZ Y SUS DERIVADOS, REPRESENTACION Y VENTA DE INSUMOS, SEMILLAS, IMPLEMENTOS Y MAQUINARIAS AGRICOLAS. | EUSEBIO JOSE PADILLA FLORES, CECILIO ORTEGA TAVERA | 345355 |
| E/2012-23045 | 13/11/12 | CONSORCIO DPSD | SUPERVISION Y DIRECCION DE PROYECTOS ELECTROMECANICOS, OPERACION Y MANTENIMIENTO DE INSTALACIONES ELECTROMECANICAS | FREDDY ALCIDES SIERRA PILARTE | 345590 |
| E/2012-28274 | 31/10/12 | CONSORCIO TECHSEC DOMINICANA | IMPORTACION Y EXPORTACION DE MERCANCIAS, ASI COMO INVERTIR EN EMPRESAS INDUSTRIALES Y FINANCIERAS. | HILARIO OCHOA ESTRELLA | 344931 |
| E/2012-29542 | 14/11/12 | CONSTRUCTORA A.T. CONATSA | CONSTRUCCION DE EDIFICACIONES Y OBRAS CIVILES, PROMOCION, COMPRA Y VENTA DE INMUEBLES Y EXCAVACIONES DE TERRENOS EN GENERAL. | JORGE ANTONIO ABREU HENRIQUEZ | 345862 |
| E/2012-25948 | 29/10/12 | CONSTRUCTORA ADALBERTO CABRERA & ASOCIADOS | FORMACION DE UNA SOCIEDAD COMERCIAL QUE TENDRA POR OBJETO EL DISEÑO, LA CONSTRUCCION Y EDIFICACION DE OBRAS EN SENTIDO GENERAL Y LA COMERCIALIZACION DE LAS MISMAS | EDWIN DE JESUS CABRERA MARTINEZ / ADALBERTO CABRERA POLANCO | 344797 |
| E/2012-27761 | 24/10/12 | CONSTRUCTORA ANDY | CONSTRUCCION DE TODO TIPO DE OBRAS CIVILES E INMUEBLES. | GUMERCINDO CRUZ MORETA | 344526 |

| [210] EXP. | [220] SOL. FECHA | [561] NOMBRE COMERCIAL | [510] ACTIVIDAD | [730] SOLICITANTE | [111] REGISTRO |
|---|---|---|---|---|---|
| E/2012-29081 | 09/11/12 | CONSTRUCTORA CERRO MIRADOR RG | CONSTRUCCION DE TODO TIPO DE EDIFICACIONES Y DESARROLLO URBANISTICO E INMOBILIARIO Y DISEÑOS ARQUITECTONICOS DESTINADOS AL DESARROLLO INMOBILIARIO. | FERNANDO ANTONIO ROSARIO GOMEZ | 345538 |
| E/2012-27652 | 08/11/12 | CONSTRUCTORA CONCREBUK | SE DEDICA AL FOMENTO DE LA INVERSION A TRAVES DE LA CONSTRUCCION, EDIFICACION, Y DISEÑO DE OBRAS. | MARINA NUÑEZ ALVAREZ | 345405 |
| E/2012-29312 | 13/11/12 | CONSTRUCTORA DECIMAL | REALIZACIÓN DE CONSTRUCCIONES DE INMUEBLES, PROYECTOS, MOVIMIENTOS DE TIERRA Y AGREGADOS, TRANSPORTE DE MERCANCIA Y OBRAS VIALES. | ROBERTO MIGUEL DIETSCH JIMENEZ | 345648 |
| E/2012-28188 | 30/10/12 | CONSTRUCTORA FADEN | CONSTRUCCION, DISEÑO Y SUPERVISION DE OBRAS CIVILES. | ALEXANDER MONTILLA SIERRA | 344815 |
| E/2012-29090 | 09/11/12 | CONSTRUCTORA GARDEO | CONSTRUCCION, PROYECTOS CIVILES, HIDRAULICOS, ELECTRICOS Y ARQUITECTURA, PREPARACION DE TERRENOS, DISEÑO, LOTIFICACION, ACONDICIONAMIENTO, TERMINACION, DEMOLICION, MANTENIMIENTO, DESARROLLO Y CONSTRUCCION DE EDIFICIOS Y OBRAS CIVILES | LEONILDO REYNOL GARCIA CUBILETE, FRANKLIN ALBERTO DE OLEO VALENZUELA | 345471 |
| E/2012-28510 | 02/11/12 | CONSTRUCTORA JONAT | CONSTRUCCION EN GENERAL Y SERVICIOS INMOBILIARIOS, DISEÑO, ASESORIA Y REALIZACION DE TODO TIPO DE OBRAS DENTRO DEL AREA DE LA CONSTRUCCION | NATALY CRISTINA PEÑA DIAZ | 345127 |
| E/2012-29704 | 16/11/12 | CONSTRUCTORA JTB | CONSTRUCCION Y RECONSTRUCCION DE INFRAESTRUCTURA DE TODO TIPO. | JOSE TOMAS BETANCES CASTRO | 345886 |
| E/2012-28339 | 31/10/12 | CONSTRUCTORA LA PROMINENTE | VENTA, DISEÑO DE OBRAS CIVILES, HOTELES, EDIFICIOS EN AREAS TURISTICAS O NO, SERVICIOS DE INVERSION, COMPRA, VENTA, ALQUILER Y ADMINISTRACION DE BIENES RAICES EN GENERAL. | FRANCISCO MANUEL LAZALA PUELLO | 344926 |
| E/2012-25806 | 05/10/12 | CONSTRUCTORA LINIERA COLINSA | DISEÑO, CONSTRUCCION, MANTENIMIENTO Y LIMPIEZA DE EDIFICIOS. | ALTAGRACIA ANTONIA PERDOMO MENDEZ | 343282 |
| E/2012-28876 | 08/11/12 | CONSTRUCTORA LOSAN | CONSTRUCCION DE TODO TIPO DE OBRAS CIVILES, VENTAS DE INMUEBLES Y BIENES RAICES EN GENERAL. | JOSE ARQUIMIDES LOPEZ ARIAS | 345434 |
| E/2012-28338 | 31/10/12 | CONSTRUCTORA PALMASALINAS | VENTA, DISEÑO DE OBRAS CIVILES, HOTELES, EDIFICIOS EN AREAS TURISTICAS O NO, SERVICIOS DE INVERSION, COMPRA, VENTA, ALQUILER Y ADMINISTRACION DE BIENES RAICES EN GENERAL. | FRANCISCO MANUEL LAZALA PUELLO | 344924 |
| E/2012-29078 | 09/11/12 | CONSTRUCTORA PALMUS | SERVICIOS DE CONSTRUCCION, ALQUILER DE EQUIPOS PARA LA CONSTRUCCION, IMPORTACION Y VENTA DE MATERIALES PARA LA CONSTRUCCION, MANTENIMIENTO Y REPARACION DE TODO TIPO DE ESTRUCTURAS Y SUPERFICIES | EXPRESS COMPANIES, S.A. | 345498 |
| E/2012-25451 | 30/10/12 | CONSTRUCTORA PERONE | CONSTRUCCIONES EN GENERAL. | LUIS CASILLA MOLINA | 344854 |
| E/2012-27228 | 19/10/12 | CONSTRUCTORA SANCHEZ QUEZADA & ASOCIADOS | CONSTRUCCION DE PROYECTOS HABITACIONALES, APARTAMENTOS, CASAS Y TODOS TIPOS DE CONSTRUCCION EN GENERAL | ROQUE SANCHEZ GOMEZ, ANA MARIA REGINA QUEZADA TEJADA | 345054 |
| E/2012-28337 | 31/10/12 | CONSTRUCTORA TERRALTA | VENTA, DISEÑO DE OBRAS CIVILES, HOTELES, EDIFICIOS EN AREAS TURISTICAS O NO, SERVICIOS DE INVERSION, COMPRA, VENTA, ALQUILER Y ADMINISTRACION DE BIENES RAICES EN GENERAL. | FRANCISCO MANUEL LAZALA PUELLO | 344923 |
| E/2012-28618 | 02/11/12 | CONSTRUCTORA VIGANDO | CREACION DE ESTRUCTURAS FISICAS, DISEÑOS ARQUITECTONICOS, REMODELACION, MANTENIMIENTOS EN GENERAL DE ESTRUCTURAS, SERVICIOS DE AGRIMENSURA, TASACION Y DESLINDE. | OMAR ERNESTO OGANDO DIAZ, JORGE OSCAR DEL VILLAR OGANDO | 345137 |
| E/2012-29398 | 13/11/12 | CONSTRUCTORA WOXXEN | ARQUITECTURA, PREPARACION DE TERRENOS, DISEÑO, LITIFICACION, ACONDICIONAMIENTO, TERMINACION, DEMOLICION, DESARROLLO Y CONSTRUCCION DE EDIFICIOS Y OBRAS CIVILES | FRANCISCO ALEJANDRO LEBREAULT ACEVEDO | 345693 |
| E/2012-29414 | 13/11/12 | CONSULTORA KVOTHE | OFRECER SERVICIOS DE ASISTENCIA, IGUALAS DE SERVICIOS, PLANIFICACION, DESARROLLO, INTELIGENCIA DE NEGOCIOS, INVESTIGACION, ORGANIZACION, IMPLEMENTACION, ANALISIS, GESTION, ASESORIA Y CONSULTORIA TECNICA, ESPECIALIZADA Y PROFESIONAL. | FRANCISCO ALEJANDRO LEBREAULT ACEVEDO | 345631 |
| E/2012-28709 | 06/11/12 | CONSULTORES LEGAL, DE SEGUROS Y EMPRESARIAL DOMASAN | OFRECER SERVICIOS DE AVANZADO NIVEL EN TODAS LAS AREAS DE PRACTICA LEGAL, ASI COMO EN CONTRATACION, INTERMEDIACION O CORRETAJE DE SEGUROS GENERALES Y DE VIDA, LA ADQUISICION, VENTA O ADMINISTRACION DE TODO TIPO DE BIENES INMOBILIARIOS Y LA REALIZACION DE TODA GESTION COMERCIAL | DONNI MAYOBANEX SANTANA CUEVAS | 345190 |
| E/2012-28313 | 31/10/12 | CONSULTORIO DENTAL DRA. RAQUEL ESPINAL | PREVENCION Y CUIDADO DE LA SALUD BUCAL. | RAQUEL OLIMPIA ESPINAL TEJADA | 344993 |
| E/2012-28294 | 31/10/12 | CONSULTORIO MEDICO DRA. AMOROS | SERVICIOS DE MEDICINA GENERAL, MEDICINA INTERNA Y ENDOCRINOLOGIA. | ESPERANZA MERCEDES AMOROS CASTILLO | 344933 |
| E/2012-26039 | 22/10/12 | CONVASAI INVESTMENT | PROMOVER Y GESTIONAR LA IMPORTACION Y EXPORTACION DE ALIMENTOS Y BEBIDAS, SEA O NO ALCOHOLICAS, DISTRIBUCION, COMPRA Y VENTA O CUALQUIER OTRA FORMA DE TRAFICO O EXPLOTACION DE DICHOS PRODUCTOS O DE LAS MAQUINARIAS, EQUIPOS O PRODUCTOS EN GENERAL | VAN ELDER ESPINAL MALDONADO | 345408 |
| E/2012-27830 | 02/11/12 | COOLING AND SERVICES BECO | SERVICIOS DE REFRIGERACION. | JUAN ROBERTO BECO CORDERO | 345296 |
| E/2012-20490 | 09/11/12 | COOPERATIVA ALMANZAR GONZALEZ, COOPAGO | FOMENTO DEL AHORRO Y CREDITO PARA EL DESARROLLO E LA FAMILIA EN LA REPUBLICA DOMINICANA. | HECTOR FERNANDO GONZALEZ GOMEZ/ MARTA ALTAGRACIA ALMANZAR REYNA DE GONZALEZ | 345523 |
| E/2012-29273 | 13/11/12 | COORDINADORA NACIONAL DEL COMERCIO DE PROVISIONES Y PYMES DE LA REPUBLICA DOMINICANA, CONACOPYMERD | AGLUTINAR A LOS COMERCIANTES DETALLISTAS , MAYORISTAS, DUEÑOS DE PEQUEÑOS Y MEDIANOS SUPERMERCADOS, DUEÑOS DE SURTIDORAS Y DUEÑOS DE PEQUEÑAS Y MEDIANAS EMPRESAS (PYMES) EN GENERAL, DE LA REPUBLICA DOMINICANA | GILBERTO ANTONIO LUNA | 345551 |
| E/2012-29699 | 16/11/12 | COPHIL | ACTIVIDADES DE BIENES RAICES, SERVICIOS TURISTICOS Y ORGANIZACION DE EVENTOS. | JULY ALFONSO ACOSTA MARTINEZ | 345952 |
| E/2012-27001 | 17/10/12 | CORAL PETROLEUM CORPORATION | REALIZAR LA VENTA, COMPRA Y DISTRIBUCION DE COMBUSTIBLE DERIVADOS DEL PETROLEO. | DIANA CAROLINA ALCANTARA ESPINOSA | 344207 |
| E/2012-28544 | 02/11/12 | CORPORACION CLOUDBREAK | FABRICACION, VENTA Y DISTRIBUCION DE TODO TIPO DE PLASTICO, ASI COMO TAMBIEN PROMOVER E INVERTIR EN EMPRESAS COMERCIALES, INDUSTRIALES, TURISTICAS, SOCIEDADES FINANCIERAS, DE BIENES RAICES. | CACERES OCHOA & ASOCIADOS, S.A. | 345160 |
| E/2012-28805 | 07/11/12 | CORPORACION DE CREDITO VALORES TBRD & CI | PROTEGER LA IDENTIFICACION DE LOS BIENES Y ESTABLECIMIENTOS DE UNA ENTIDAD DE CREDITO QUE TIENE POR OBJETO SOCIAL LA REALIZACION DE ACTIVIDADES PROPIAS DE LAS ENTIDADES DE INTERMEDIACION FINANCIERA Y CONFORME A LO QUE ESTABLECE EL ARTICULO 38 DE LA LEY 183-02 QUE APROBO EL CODIGO MONETARIO Y FINANCIERO Y SU REGLAMENTO DE APLICACION. | COASTLAND INVESTMENTS, S.A. | 345386 |
| E/2012-25145 | 28/9/12 | CORPORACION DE NEGOCIOS BERILAND | FABRICACION, VENTA Y DISTRIBUCION DE TODO TIPO DE PLASTICOS. ASI COMO TAMBIEN PROMOVER SOCIEDADES FINANCIERAS, DE BIENES RAICES. | CACERES OCHOA & ASOCIADOS, S.A. | 345167 |
| E/2012-29044 | 09/11/12 | CORPORACION HOTELERA DEL MAR RD | INVERSION EN PROYECTOS DE DESARROLLO INMOBILIARIO,TURISTICO, HOTELES, RESORT Y/O COMPLEJOS HOTELES, VILLA Y APARTAMENTOS | CORPORACION HOTELERA DEL MAR RD, S.A. | 345490 |
| E/2012-29045 | 09/11/12 | CORPORACION HOTELERA INTERNACIONAL DR | DESARROLLO,CONSTRUCCION,PROMOCION, PREPARACION Y OPERACION DE PROYECTO INMOBILIARIO TURISTICO. | CORPORACION HOTELERA INTERNACIONAL DR , S.A. | 345700 |
| E/2012-28460 | 01/11/12 | CORPORACION MAGNEZO | SERVICIOS DE COMERCIALIZACION DE PRODUCTOS Y ARTICULOS DE CONSUMO MASIVO; REALIZAR GESTIONES DE NEGOCIOS EN GENERAL | FRANCISCO ALEJANDRO LEBREAULT ACEVEDO | 345058 |
| E/2012-28456 | 01/11/12 | CORPORACION SYNGENTAL | SERVICIOS DE COMERCIALIZACIÓN DE PRODUCTOS Y ARTICULOS DE CONSUMO MASIVO; REALIZAR GESTIONES DE NEGOCIOS EN GENERAL | FRANCISCO ALEJANDRO LEBREAULT ACEVEDO | 345041 |
| E/2012-29396 | 13/11/12 | CORPORACION WADDOW | SERVICIOS DE COMERCIALIZACION DE PRODUCTOS Y ARTICULOS DE CONSUMO MASIVO; REALIZAR GESTIONES DE NEGOCIOS EN GENERAL | FRANCISCO ALEJANDRO LEBREAULT ACEVEDO | 345691 |
| E/2012-22466 | 24/10/12 | COSTA ARENA BEACH HOTEL YB | HOTEL, SERVICIOS DE HOTELES Y TURISMO. | YVES BRICARD | 344599 |
| E/2012-28412 | 01/11/12 | CREATCOM GROUP MEDICAL SOLUTIONS | VENTA Y DISTRIBUCION DE EQUIPOS E INSUMOS MEDICOS HOSPITALARIOS. | FRANCISCO JAVIER MATOS PUJOLS | 345107 |
| E/2012-25281 | 02/11/12 | CREDIME | PRESTAMOS HIPOTECARIOS. | MILCIADES DE LOS SANTOS | 345251 |
| E/2012-28379 | 01/11/12 | CRISTALIZADO NAOMI | BRILLADOS, PULIDO DE PISOS Y CRISTALIZADO. | FRANCISCO DE LA CRUZ DE LOS SANTOS | 345026 |
| E/2012-29424 | 14/11/12 | CRISTIAN SOUND | DEDICADA AL ALQUILER DE SONIDO PARA FIESTAS Y PERIFONEAS, DJ, KARAOKE Y GRUPOS MUSICALES. | CRISTIAN MANUEL AGUSTIN SEVERINO ORTIZ | 345643 |
| E/2012-28688 | 06/11/12 | CROSWER INTERNACIONAL | SERVICIOS DE COMERCIALIZACION DE PRODUCTOS Y ARTICULOS DE CONSUMO MASIVO; REALIZAR GESTIONES DE NEGOCIOS EN GENERAL | FRANCISCO ALEJANDRO LEBREAULT ACEVEDO | 345210 |
| E/2012-28542 | 02/11/12 | CUBERSTOWN BUSINESS CORP | FABRICACION, VENTA Y DISTRIBUCION DE TODO TIPO DE PLASTICO, ASI COMO TAMBIEN PROMOVER E INVERTIR EN EMPRESAS COMERCIALES, INDUSTRIALES, TURISTICAS, SOCIEDADES FINANCIERAS, DE BIENES RAICES. | CACERES OCHOA & ASOCIADOS, S.A. | 345131 |
| E/2012-27582 | 23/10/12 | CXVIVA | COMPRA, VENTA, INSTALACION ASESORIA Y MANTENIMIENTO DE EQUIPOS ELECTRONICOS, DE COMPUTADORAS, SOFTWARE Y ACCESORIOS RELACIONADOS. | RAUL JAVIER ENCARNACION JIMENEZ | 344481 |
| E/2012-27976 | 29/10/12 | D' ADA SERVICIOS MULTIPLES | HERRERIA Y ESTRUCTURAS METALICAS, ALBAÑILERIA, PLOMERIA, CARPINTERIA Y TODA ACTIVIDAD RELACIONADA EN ESTA AREA. | RAMON ARTURO GONZALEZ CIPRIAN | 344778 |
| E/2012-28822 | 15/11/12 | D' ALMONTE VIP FAST FOOD | SERVICIOS DE BUFFET, EVENTOS, TRANSPORTE DE COMIDA A NIVEL NACIONAL. | BARELYS NATHYER ALMONTE PAYANO | 345935 |
| E/2012-28887 | 08/11/12 | D' ANGEL LIQUOR STORE | VENTA DE BEBIDAS ALCOHOLICAS Y CIGARRILLOS | GUAROCUYA VASQUEZ POLANCO | 345291 |
| E/2012-28756 | 07/11/12 | D SWAGGER SPORT IMPORT | COMPRA Y VENTA DE ROPA. | YSIDORA JAIME DEL POZO | 345241 |
| E/2012-28403 | 01/11/12 | D' UÑA NOEMI | SE DEDICARA A TODO TIPO DE IMPLANTES DE UÑAS, TALES COMO ACRILICAS, FRANCESA, DE CRISTAL, Y ESCULTURAL. | NOEMI ALTAGRACIA MARIA ESCAÑO | 345023 |
| E/2012-28699 | 06/11/12 | D.A.I.A CARIBBEAN BOAT | TRANSPORTE MARITIMO, TOUR OPERADOR Y ACTIVIDADES TURISTICAS EN SENTIDO GENERAL. | ALBERTO IANNUZZI | 345089 |
| E/2012-29406 | 13/11/12 | D.F. INTERNATIONAL DOMINICAN REPUBLIC | MANUFACTURA, VENTA, DISTRIBUCION, IMPORTACION Y EXPORTACION DE GRAPAS INDUSTRIALES. | D.F. INTERNATIONAL (DOMINICAN REPUBLIC), INC. | 345714 |
| E/2012-29022 | 09/11/12 | D`PIZERIA ARIANNY | VENTA DE PIZZA, REFRESCOS Y COMIDA RAPIDA. | MARIA DEL CARMEN HERRERA JIMENEZ | 345327 |
| E/2012-29390 | 13/11/12 | D´ROSAL GIFT SHOP | VENTA DE ARTESANIAS. | ROSMERY BAUTISTA | 345664 |
| E/2012-12108 | 30/10/12 | DDD DRYWALL DEPOT DOMINICANA DDD | IMPORTACION, EXPORTACION, COMERCIALIZACION E INSTALACIÓN DE TODO TIPO DE MATERIALES PARA LA CONSTRUCCIÓN EN GENERAL. ASÍ COMO TODA CLASE DE ACTIVIDAD RELACIONADA CON EL OBJETO PRINCIPAL. | JUAN EMILIO SANCHEZ PIÑA | 345004 |
| E/2012-29220 | 12/11/12 | DECORACCIONES BARUTT | VENTA DE DECORACIONES INTERIORES. | BETTY ABREU JIMENEZ | 345592 |
| E/2012-28214 | 30/10/12 | DECORINSA | ELABORACION DE PLANOS, SUPERVISION, CONTROL DE PROYECTOS, CONSTRUCCION, MODIFICACION, REMODELACION Y OTROS RELACIONADOS. | GRUPO HERMED SRL | 345009 |
| E/2012-28218 | 30/10/12 | DELIRIOS IBERICOS | TODA ACTIVIDAD DE NEGOCIO RELACIONADA CON LA ELABORACION, COMPRA, VENTA, SERVICIO, DISTRIBUCION, EXPORTACION Y COMERCIALIZACION DE ALIMENTOS, DULCES Y REPOSTERIA EN GENERAL | ROSA MARIA QUESADA LOPEZ | 344810 |
| E/2012-28651 | 06/11/12 | DENDRONET | COMERCIALIZACION DE APLICACIONES MOVILES Y PAGINAS WEB | EMELIN YINET BURGOS TIBURCIO | 345257 |
| E/2012-21405 | 23/8/12 | DENTAL AID | PROGRAMA DE EDUCACION DENTAL Y DE PRIMERO AUXILIOS DENTALES EN EL RECINTO ESCOLAR, ASI COMO VENDER KIT DENTALES DE PRIMEROS AUXILIOS NACIONAL E INTERNACIONALMENTE | MARIA TERESA HONORINA THOMAS KNIPPING, JESSICA AURORA LORA CERON | 340353 |
| E/2012-20227 | 02/11/12 | DESARROLLOS DE NEGOCIOS PGM | COMERCIO DE MAYOR Y MENOR IMPORTADOR Y EXPORTADOR DE ARTÍCULOS ELECTRONICOS Y ARTÍCULOS PERSONALES | ANTONIO GARCIA ESCAMILLA, PABLO GARCIA MARTINEZ, LUIS ALBERTO GARCIA SAIZ | 345335 |
| E/2012-24460 | 08/10/12 | DESIGNER'S RENT BAGS DRB | ALQUILER DE CARTERAS, BULTOS, MALETINES PARA HOMBRE DE DIFERENTES MARCAS, ALQUILER DE ACCESORIOS GAFAS, CINTURONES, JOYAS Y A LA COMPRA Y VENTA AL POR MAYOR Y DETALLE DE ESTOS PRODUCTOS | PIA ROMINA LA PUERTA GARCIA BEDOYA, DORALIZA ALTAGRACIA BAEZ NUÑEZ | 343449 |

| [210] EXP. | [220] SOL. FECHA | [561] NOMBRE COMERCIAL | [510] ACTIVIDAD | [730] SOLICITANTE | [111] REGISTRO |
|---|---|---|---|---|---|
| E/2012-29058 | 09/11/12 | D'FELO POLLO EXPRESS | VENTA DE POLLO Y COMIDA RAPIDA. | RAFAEL ANTONIO FRANCO OTAÑO | 345460 |
| E/2012-29014 | 08/11/12 | D'FRANCISCA NICOL EXCLUSIVIDADES | TIENDA POR DEPARTAMENTO, EXPORTACION E IMPORTACION DE ROPAS, CALZADOS, TEXTILES Y ARTICULOS PARA EL HOGAR. | FRANCISCO VALENZUELA VALENZUELA | 345339 |
| E/2012-29239 | 12/11/12 | D'GOLDEN ELECTRODOMESTICOS | COMPRA, VENTA Y SERVICIOS DE ELECTRODOMESTICO. | MIGUEL EUGENIO GUERRERO MATEO | 345569 |
| E/2012-28198 | 30/10/12 | DIAGNOSTICO ANALISIS Y ASISTENCIA NACIONAL DAYANA | PRESTACIÓN DE SERVICIOS DE SALUD, LABORATORIO CLÍNICO, TOMA DE MUESTRA DE PLASMA, TOMA DE MUESTRA DE SANGRE, TOMA DE MUESTRA BIOLÓGICAS EN GENERAL. | VINCENT DELGADO | 344852 |
| E/2012-27375 | 22/10/12 | DIAZ HAZIM, ABOGADOS CONSULTORES | CONSULTORIA Y ASESORIA LEGALES EN MATERIA CIVIL, COMERCIAL, INMOBILIARIA Y PENAL. | FRANK CAZIM HAZIM RODRIGUEZ, FRANK RAFAEL ATILANO DIAZ WARDEN | 344391 |
| E/2012-27253 | 19/10/12 | DIAZA | VENTA Y COMERCIALIZACION DE REPUESTA Y ACCESORIOS DE MOTORES. | VICTOR MANUEL DIAZ ARACENA | 344290 |
| E/2012-28264 | 09/11/12 | DIDESA | PROPORCIONAR SERVICIOS DE TRANSPORTE Y DISTRIBUCION DE PRODUCTOS TERMINADOS Y MATERIA PRIMA, TALES COMO PRODUCTOS COMESTIBLES, PRODUCTOS DE BELLEZA, PRODUCTOS QUIMICOS Y LUBRICANTES, PLASTICOS Y DESECHABLES | HOMERO SALVADOR DESANGLES HENRIQUEZ | 345500 |
| E/2012-28960 | 08/11/12 | DIOMARIS HAIR FACTORY | VENTA DE PELO ARTIFICIAL Y HUMANO. | DIOMARIS CUEVAS MARRERO | 345287 |
| E/2012-25458 | 30/10/12 | DISTRIBUIDORA DE AGUA LA NOVENA | VENTA Y DISTRIBUCION DE AGUA POTABLE. | DOMINGA MORALES JOBOT | 344753 |
| E/2012-28838 | 07/11/12 | DISTRIBUIDORA DE ALIMENTOS LOS CHARLES | DISTRIBUCION, IMPORTACION, EXPORTACION, REPRESENTACION Y COMERCIALIZACION DE TODO PRODUCTOS Y ALIMENTOS. | MERCEDES ALTAGRACIA ZACARIAS PICHARDO | 345353 |
| E/2012-28382 | 01/11/12 | DISTRIBUIDORA DE CARNES Y CONSERVAS VENTURA LOPEZ | PROCESADORA, DISTRIBUIDORA Y VENTA DE CARNES Y CONSERVAS. | JUAN ALBERTO VENTURA LOPEZ | 345070 |
| E/2012-27327 | 06/11/12 | DISTRIBUIDORA DE EMBUTIDOS CHEYI | VENTA Y DISTRIBUCION DE TODO TIPO DE EMBUTIDOS Y QUESOS NACIONALES Y EXTRANJEROS. | ANDRES SANTANA ZAPATA | 345282 |
| E/2012-28312 | 31/10/12 | DISTRIBUIDORA DE MUEBLES UREÑA VERAS | FABRICACION Y VENTAS DE MUEBLES. | ADALGISA ALTAGRACIA VERAS CASTILLO / ANEURIS WILFREDO UREÑA VERAS | 344992 |
| E/2012-28162 | 30/10/12 | DISTRIBUIDORA DIESEL VEGANO, DIVEGA | DISTRIBUCION DE COMBUSTIBLES TALES COMO: GASOLINA, GASOIL, GAS, GAS NATURAL Y TODOS SUS DERIVADOS Y LA DISTRIBUCION DE ACEITES Y LUBRICANTES. | ALBERTO ANTONIO PAULINO REYES | 344981 |
| E/2012-28714 | 06/11/12 | DISTRIBUIDORA ESPIFANIO SEVERINO | DISTRIBUIDORA DE ALIMENTOS | ESPIFANIO SEVERINO | 345280 |
| E/2012-25272 | 01/10/12 | DISTRIBUIDORA FARMACEUTICA OSFARMA | COMPRA, VENTA, DISTRIBUCION E IMPORTACION DE PRODUCTOS FARMACEUTICOS. | OSCAR RAMON ALMONTE FLORES | 342996 |
| E/2012-28605 | 02/11/12 | DISTRIBUIDORA LA MICHERA | PROCESAMIENTO Y VENTA DE PRODUCTOS MARITIMOS Y LECHE DE COCO. | JOAN SILVERIO UREÑA / OSCAR BENJAMIN OVALLES | 345182 |
| E/2012-27203 | 19/10/12 | DISTRIBUIDORA LOS DIAMANTES | COMERCIALIZACION Y DISTRIBUCION DE PRODUCTOS, BEBIDAS ALCOHOLICAS, GASEOSA, HIELO, AGUA. | JOSE MIGUEL RUBIO NOESI | 344309 |
| E/2012-28187 | 15/11/12 | DISTRIBUIDORA MESINO | DISTRIBUCION, COMPRA Y VENTA DE MATERIALES DE CONSTRUCCION | ALEXANDER MONTILLA SIERRA | 344816 |
| E/2012-26230 | 10/10/12 | DISTRIBUIDORA R.J.F. SALUD | COMPRA, VENTA, DISTRIBUCION Y COMERCIALIZACION DE PRODUCTOS NATURALES Y DE SALUD. | JULIO CESAR VASQUEZ MATA / FRANCISCO ANTONIO VASQUEZ LOPEZ | 343675 |
| E/2012-26941 | 17/10/12 | DISTRIBUIDORA TCS | SERVICIOS LEGALES Y ECONOMICOS A TODO TIPO DE EMPRESA Y NEGOCIOS EN EL PAIS Y EL EXTRANJERO: COMPRA, VENTA Y PROMOCION DE INMUEBLES EN EL PAIS Y EL EXTRANJERO (BIENES RAICES) | TERESA GUILLERMINA CERÓN SALCEDO | 344051 |
| E/2012-29093 | 09/11/12 | DISTRIBUIDORA VETERINARIA SANTOS IMPORT | IMPORTACION, VENTA Y DISTRIBUCION DE MEDICAMENTOS, ALIMENTOS Y ACCESORIOS PARA TODO TIPO DE ANIMALES. | RIGOBERTO SANTOS | 345469 |
| E/2012-28654 | 06/11/12 | DISTRIBUIDORA VU | SE DEDICA A LA IMPORTACION Y COMERCIALIZACION DE ALIMENTOS, BEBIDAS, PRODUCTOS QUIMICOS, DESECHABLES, PRODUCTOS DE LIMPIEZA, PRODUCTOS DE OFICINA. | VLADIMIR UREÑA ESCOLASTICO | 345212 |
| E/2012-26918 | 17/10/12 | DISTRIBUIDORA Y LABORATORIOS MON PHARMA, DLMP | EMPRESA FARMACEUTICA DE DISTRIBUCION Y PROMOCION DE FARMACOS. | JOSE RAUL MONSANTO HENRIQUEZ | 344214 |
| E/2012-26505 | 12/10/12 | DISUFAR | VENTA DE MEDICAMENTOS. | DISTRIBUIDORA SUSANA FARMACEUTICA | 343843 |
| E/2012-27287 | 19/10/12 | DITO | IMPORTAR, EXPORTAR, CONFECCION DE ROPAS. | ALTAGRACIA MOLINA | 344291 |
| E/2012-26817 | 06/11/12 | DLIKI2 DRINK BARBER SHOP | EXPENDIO DE BEBIDA Y SERVICIOS DE PELUQUERIA. | RHINA ESTHEL MATEO NOVAS | 345295 |
| E/2012-27557 | 23/10/12 | D'MILLY COMIDA EMPRESARIAL | DISTRIBUCIÓN DE COMIDA EMPRESARIAL Y CUALQUIER OTRA ACTIVIDAD QUE SE RELACIONE DIRECTAMENTE CON EL OBJETO SEÑALADO. | ELIZABETH ANA DIAZ BARRERA | 344602 |
| E/2012-27522 | 23/10/12 | DOE CLUB | EXPENDIO DE BEBIDAS ALCOHOLICAS Y DEMAS ACCESORIOS AFINES POR SU NATURALEZA DE ESTE TIPO DE NEGOCIO. | MANUEL DE JESUS PEREZ LOPEZ | 344458 |
| E/2012-20803 | 12/11/12 | DOM SERVIZIO TEJEDA | PRESTADORA DE PRODUCTOS TECNICOS Y ESPECIALIZADOS, SERVICIOS DE MANTENIMIENTO GENERALES | FRANKLIN TEJEDA POUERIET | 345596 |
| E/2012-23250 | 11/9/12 | DOMEX COURIER | COURIER, MENSAJERIA, PAQUETERIA DE LOGISTICA, LOGISTICA DE ENTREGA DE EFECTOS, COMPRAS INTERNACIONALES, AGENTE ADUANAL, CONSOLIDADORES DE CARGA, MANEJO DE CARGA MARITIMA, MANEJO DE CARGA AEREA. | CESAR AUGUSTO VILLANUEVA MELO, VILMA ALTAGRACIA VILLANUEVA MELO DE CASTAGNA | 344241 |
| E/2012-29201 | 12/11/12 | DOMINIC TECH | VENTA DE CAMARAS DE SEGURIDAD, ACCESORIOS, VENTA DE RADIOS DE COMUNICACION. | ISAIAS SALVADOR GARCIA MONTAS | 345763 |
| E/2012-26504 | 19/10/12 | DOMINICAN CIGARS REVIEW-DOCIRE | PAGINA WEB DIRIGIDA A FUMADORES DE CIGARROS DONDE EXPRESAN SU EXPERIENCIA AL FUMAR. | LESBIA MERCEDES SANTANA GARCIA | 344289 |
| E/2012-29348 | 13/11/12 | DOMINICANA SOLIDARIA DOMSOL | ENTIDAD SIN FINES DE LUCRO PARA LA PROMOCION Y FINANCIACION DE INICIATIVAS SOLIDARIAS, PROYECTOS SOCIALES, AMBIENTALES Y EDUCATIVOS, PROMOCION Y ORGANIZACION DE EVENTOS, INVESTIGACIONES, CAPACITACIONES Y SEMINARIOS NACIONALES E INTERNACIONALES | GIANNI DAL MAS | 345772 |
| E/2012-25028 | 13/11/12 | DOMINICAN-YORK EXPRESS SHIPPING | TRANSPORTE Y CONSOLIDACION INTERNACIONAL DE CARGA DESDE CUALQUIER PARTE DEL MUNDO, ASI COMO AL SERVICIO DE RETIRO DE MERCANCIAS Y CONTENEDORES EN GENERAL POR TODOS LOS PUERTOS AEREOS Y MARITIMOS DEL PAIS | MOISES DAVID RODRIGUEZ RODRIGUEZ | 345722 |
| E/2012-28939 | 16/11/12 | DOMINICI CORONADO RADIO | PRODUCCION DE PROGRAMAS DE TELEVISION Y RADIO, PUBLICIDAD Y OPERACION DE MEDIOS DE DIFUSION. | GERMAN LUIS DOMINICI FERNANDEZ / YOVANINA CORONADO GOMEZ | 345918 |
| E/2012-29301 | 13/11/12 | DOMRUS | FABRICACIÓN, ENSAMBLAJE, COMERCIALIZACIÓN, REPRESENTACIÓN DE FIRMAS Y DE MARCAS DE EQUIPOS MÉDICOS, ASÍ COMO TODO TIPO DE LOGÍSTICA PARA LA SALUD. | YURY TSOFIN | 345645 |
| E/2012-28169 | 30/10/12 | DOWNTONW SAN FRANCISCO | PROYECTO URBANISTICO, VIVIENDA Y ESTABLECIMIENTOS COMERCIALES. | PEDRO JOSE ESTEBAN GARCIA | 344893 |
| E/2012-24982 | 27/9/12 | DTRD DESARROLLOS TERRESTRES REPUBLICA DOMINICANA | CONSTRUCCION, IMPLEMENTACION Y SUPERVISION DE OBRAS CIVILES PARA TELECOMUNICACIONES, EQUIPOS DE SEGURIDAD, IMPORTADOS, LOCALIZACION DE SITIOS PARA INSTALACION DE ESTRUCTURAS PARA TELECOMUNICACIONES Y COMUNICACIONES. | JORGE ALEJANDRO GARZARO PEREZ | 345744 |
| E/2012-25605 | 03/10/12 | DUARTE REYES ABOGADOS & NOTARIA | SERVICIOS LEGALES, BIENES RAICES Y ADMINSTRACION DE PROYECTOS | MAYRA ALTAGRACIA DUARTE REYES | 343693 |
| E/2012-28463 | 01/11/12 | DUSCKAT INTERNATIONAL | SERVICIOS DE COMERCIALIZACION DE PRODUCTOS Y ARTICULOS DE CONSUMO MASIVO; REALIZAR GESTIONES DE NEGOCIOS EN GENERAL | FRANCISCO ALEJANDRO LEBREAULT ACEVEDO | 345050 |
| E/2012-27960 | 26/10/12 | DUVENOSTRO | COMPRAVENTA DE INMUEBLES, ADMINISTRACION Y TENEDORA DE INMUEBLES. | MAREDI ARTEAGA CRESPO | 344708 |
| E/2012-26566 | 12/10/12 | DXD PE MULTISERVICES | VENTAS DE PRODUCTOS MASIVOS DE EXPORTACION E IMPORTACION, TALES COMO COMESTIBLES, PRODUCTOS DE LIMPIEZA, EQUIPOS DE OFICINA, PAPELERIA COMERFCIAL, Y TODA ACTIVIDAD RELACIONADAS EN ESTA AREA. | PATRICIA PRISCILA PEYNADO EUSEBIO | 343758 |
| E/2012-20598 | 22/10/12 | E & E CONSTRUCTORA | BRINDAR TODOS LOS SERVICIOS DE TRANSPORTE E INGENIERÍA CIVIL, INGENIERÍA ELÉCTRICA E INGENIERÍA ELECTROMECÁNICA, CONSTRUIR, DISEÑAR, URBANIZAR, COMPRAR Y VENDER INMUEBLES | EDDA LUISA ESPINOSA SUERO | 344404 |
| E/2012-28745 | 15/11/12 | E.ARECHE Y ASOCIADOS LAW FIRM AND REAL STATE | OFICINA DE ABOGADOS Y ASUNTOS INMOBILIARIO Y TODA ACTIVIDAD RELACIONADA EN ESTA AREA. | EVELYN MILAGROS ARECHE CASTILLO | 345853 |
| E/2012-29288 | 13/11/12 | E.B. DELTA EDICIONES | EDICION Y DISTRIBUCION DE LIBROS EN TODO EL PAIS. | EFRAIN BONILLA ROJAS | 345725 |
| E/2012-29811 | 16/11/12 | EAGLE STAR DOMINICANA | PROMOVER, ESTABLECER Y DESARROLLAR EMPRESAS, NEGOCIOS E INVERSIONES INMOBILIARIAS. | PIERLUIGI STELIO TENCONI | 346028 |
| E/2012-29468 | 14/11/12 | ECODRY | REALIZAR ACTIVIDADES DE LIMPIEZA DE VEHICULOS EN SECO, TANTO EN LOCAL COMO A DOMICILIO Y DISTRIBUCION DE PRODUCTOS DE LIMPIEZA Y MANTENIMINTO PARA VEHICULOS Y AFINES. | RICARDO JAVIER PADRON GUTIERREZ | 345769 |
| E/2012-28472 | 01/11/12 | EDILI TOURS | TRANSPORTE EN GENERAL Y CUALQUIER OTRA ACTIVIDAD LIGADA A ESTOS FINES, SIN LIMITACION ALGUNA. | JAYDELLIS FRANQUESCHA MIRABAL PAVON | 345028 |
| E/2012-22198 | 02/11/12 | EDITO DIFFON TECHNOLOGY, EDITECH | VENTA E INSTALACION DE EQUIPOS ELECTRONICOS Y ELECTRICOS. | EDITO ANTONIO DIFFON BENITEZ | 345223 |
| E/2012-27839 | 26/10/12 | EDITORIAL ACTUALIDAD ESCOLAR 2000 | EDICION, VENTA Y DISTRIBUCION DE TEXTOS ESCOLARES, CUENTOS. | EDITORIAL ACTUALIDAD ESCOLAR 2000, SRL | 344576 |
| E/2012-28600 | 02/11/12 | EDITORIAL SANTA FE | SERVICIOS EDITORIALES Y DE IMPRENTA. | EXPRESS COMPANIES, S.A. | 345861 |
| E/2012-7940 | 19/7/12 | EDY DECO-DRYWALL | DISEÑO, DECORACION E INSTALACION DE MATERIALES ALIGERADOS, PLAFONES, SHEETROCK Y TODAS LAS ACTIVIDADES RELACIONADAS EN ESTA AREA. | ERICK DAEL YRIZARRY DE LA CRUZ | 338191 |
| E/2012-28324 | 31/10/12 | EECG PRODUCTIONS | PRODUCTORA DE PROGRAMAS DE TV, RADIO, ESPECTACULOS Y EVENTOS. | DOREEN GUTIERREZ SUARDIAZ | 344909 |
| E/2012-27264 | 12/11/12 | EL MARKETCITO JERC | NEGOCIO MINI MARKET, VENTA DE PRODUCTOS DE PRIMERA NECESIDAD Y ALIMENTOS DE TODO TIPO, COMIDAS Y BEBIDAS TANTO ALCOHOLICAS COMO NO ALCOHOLICAS | JOSE ENMANUEL REYNOSO CRESPO | 345572 |
| E/2012-24270 | 09/11/12 | EL MATUTINO DE HIGUEY | PRODUCCIÓN DE PROGRAMA RADIAL. | JUAN JULIO CAMPOS VENTURA | 345475 |
| E/2012-25789 | 30/10/12 | EL MUNDO DEL CGX | COMPRA Y VENTA DE MOTORES Y REPUESTOS DE VEHICULOS, MOTOCICLETAS. | CARLOS MANUEL HENRIQUEZ PANTALEON / YASAIRA MARTINEZ VERAS DE HENRIQUEZ | 344895 |
| E/2012-28645 | 06/11/12 | ELECSUPLY | VENTA Y COMERCIALIZACION DE ARTICULOS FERRETEROS, FERRETERIA. | CARLOS ANTONIO TAMAREZ FRIAS | 345276 |
| E/2012-25393 | 08/11/12 | ELECTRO IMPORT RODRIGUEZ FERMIN | VENTA Y COMERCIALIZACION DE TODO TIPO DE ELECTRODOMESTICOS Y PIEZAS. | CARLOS DAVID FERMIN RODRIGUEZ | 345480 |
| E/2012-29640 | 15/11/12 | ELSA TOURS | VENTA DE BOLETOS AEREOS, EXCURSIONES TURISTICAS, ORGANIZACIONES DE VIAJES TURISTICOS, VENTAS Y RESERVACIONES DE HOTELES. | ELSA MARIA ROJAS AMPARO | 345840 |
| E/2012-28172 | 30/10/12 | ELVIS ELIUT PRODUCTIONS | PRODUCCIONES AUDIOVISUALES EN GENERAL. | ELVIS ELIUT JIMENEZ SOLER | 344829 |
| E/2012-28195 | 30/10/12 | EMPRESA FARMACEUTICA KJ | IMPORTACION, VENTA Y DISTRIBUCION DE PRODUCTOS FARMACEUTICOS. | YURISAN DEL CARMEN JIMENEZ PEREZ | 344832 |
| E/2012-26735 | 15/10/12 | EMROS GROUP | SERVICIOS DE CONSULTORIA ESPECIALIZADA Y PROFESIONAL, DIRECCION Y GESTION EMPRESARIAL EN LAS AREAS DE FINANZAS CORPORATIVAS, MARKETING Y VENTAS, OPERACIONES. | SERLEGAL, SRL | 343887 |
| E/2012-24099 | 13/11/12 | ENLACE MEDICO CONVENTIONS TRAVEL | AGENCIA DE VIAJES. | CARMEN YADIRA COMPRES ESPAILLAT | 345733 |
| E/2012-29108 | 09/11/12 | ENVIOS AQUILES | CONSOLIDACION Y DESCONSOLIDACION DE CARGA INTERNACIONAL, OPERACION Y LOGISTICA PARA EL TRANSPORTE DE CARGA, ENTREGA DE MERCANCIAS, BULTOS, PAQUETES Y CONTENEDORES PUERTA A PUERTA EN TODO EL TERRITORIO NACIONAL. | RAMON AQUILES ENCARNACION PEREZ | 345524 |
| E/2012-28913 | 08/11/12 | EOLGIL TRANSPORTE TURISTICO | TRANSPORTE TURISTICO. | GIL ANTONIO JIMENEZ UBIERA | 345343 |
| E/2012-29456 | 14/11/12 | EPITELIO CLINIC DR. DIAZ MONTAS | PRESTACION DE SERVICIOS DE SALUD CON ESPECIALIDAD EN HERIDAS Y EMATOMAS A PACIENTES HOSPITALIZADOS Y AMBULATORIOS. | CESAR ULISES DIAZ MONTAS | 345760 |
| E/2012-24098 | 19/9/12 | EQUIPAJE A MANO | AGENCIA DE VIAJE. | CARMEN YADIRA COMPRES ESPAILLAT | 342367 |
| E/2012-24464 | 08/10/12 | EQUIPOS MEDICOS ORTO SALUD EMOS | DISTRIBUCION DE EFECTOS Y EQUIPOS MEDICOS Y FARMACEUTICOS, COMPRA Y VENTA. | SARIBELL DE LOS SANTOS CATANO | 343460 |

| [210] EXP. | [220] SOL. FECHA | [561] NOMBRE COMERCIAL | [510] ACTIVIDAD | [730] SOLICITANTE | [111] REGISTRO |
|---|---|---|---|---|---|
| E/2012-26492 | 07/11/12 | EQUIPOS Y TRANSPORTE MENDOZA MARTINEZ | TRANSPORTE Y MOVIMIENTO DE TIERRAS, ASI COMO MATERIALES Y DERIVADOS DE LA MISMA. | RUTH ESTHER RICHARDSON MENDOZA | 345362 |
| E/2012-29843 | 16/11/12 | ERIBEC COMERCIAL | VENTA DE PROVISIONES ALIMENTARIAS. | YSRRAEL DE LEON CARELA | 346008 |
| E/2012-29171 | 12/11/12 | ERPIT SOLUTIONS | COMERCIALIZACION DE PRODUCTOS TECNOLOGICOS Y SU MATERIAL GASTABLE, ASESORIA Y SERVICIOS EN EL AREA TECNOLOGICA. | EDWIN REYNOSO PEREZ | 345395 |
| E/2012-28732 | 06/11/12 | ESCORSEISY INVESTMENTS | GERENCIA Y ADMINISTRACION DE PROYECTOS INMOBILIARIOS, ASI COMO TAMBIEN COMPRAR CUALQUIER NEGOCIO DE OTRA COMPAÑÍA | DAVID ROBERTO SAIZ VEGA | 345570 |
| E/2012-27886 | 06/11/12 | ESCUELA LABORAL SAN JOSE OBRERO | CURSOS DE CAPACITACION TECNICO LABORAL, COMO SON BELLEZA, REPOSTERIA, BISUTERIA, COCINA, MUSICA, MANUALIDADES, COSTURA, TAPICERIA LENCERIA, ENTRE OTRAS. | LUCIA POZO PAULINO/ HERMANAS DEL AMOR TRINITARIO | 345433 |
| E/2012-28604 | 13/11/12 | ESTILO A & D RESTAURANTE | BAR, RESTAURANT, COMIDA NACIONAL E INTERNACIONAL, REPOSTERIA, PANADERIA Y SERVICIOS AFINES. | ALFREDO HERNANDEZ CABA | 345720 |
| E/2012-28369 | 31/10/12 | ET INVERSIONES | ASESORÍA LEGAL, ASESORIA DE MONTAJES DE EVENTOS, INVERSIONES, ALQUILERES, COMPRAS, VENTAS DE INMUEBLES, TODA ACTIVIDAD RELACIONADA CON EL OBJETO PRINCIPAL. | JORGE SOCRATES MOJICA, JOSE ANTONIO LUNA VELOZ | 345456 |
| E/2012-28763 | 07/11/12 | EVALUACIONES SISMICA INMOBILIARIAS, EVASINM | EVALUACIONES SISMICA, MANTENIMIENTO DE INMUEBLES, TERRENOS (DESLINDE, TRANSFERENCIAS, DISEÑOS), ESTRUCTURAL (TASACION, REMODELACION) Y SUPERVISION DE EDIFICACIONES. | JOSE LUIS PAULINO HERNANDEZ | 345305 |
| E/2012-28644 | 06/11/12 | EXEGESIS | INMOBILIARIA, BIENES RAICES, CONSTRUCTORA EN GENERAL. | YENNY MERCEDES CARABALLO ALMONTE | 345265 |
| E/2012-29035 | 16/11/12 | EXPORTADORA DEL CIBAO MIGUEL ALEJANDRO | VENTA, IMPORTACION Y EXPORTACION DE PRODUCTOS AGRICOLAS EN GENERAL. | EUSEBIO ALMENGO ESPINAL | 345996 |
| E/2012-28979 | 08/11/12 | F.P.H. CONSTRUCTORA | SOCIEDAD COMERCIAL DEDICADA A LA REALIZACIÓN DE TODA CLASE DE TRABAJOS TÉCNICOS RELACIONADOS CON LAS DISTINTAS RAMAS DE LA INGENIERÍA A LA CONSTRUCCIÓN DE URBANIZACIONES, EDIFICACIONES, CARRETERAS Y PUENTES DE CUALQUIER NATURALEZA | HUGO MARTINEZ PUIG | 345416 |
| E/2012-29493 | 14/11/12 | FABRICA DE PRODUCTOS ABREU | ELABORACION, VENTA Y DISTRIBUCION DE PRODUCTOS DE LIMPIEZA DEL HOGAR, EMPRESARIAL Y COSMETICOS. | FIOR DALIZA ABREU | 345812 |
| E/2012-28273 | 31/10/12 | FACICOBROS | COBRANZAS DE CREDITOS. | FACICOBROS, S.A. | 345227 |
| E/2012-28589 | 02/11/12 | FARMACIA BARRIO AZUL | VENTA DE PRODUCTOS FARMACEUTICOS. | FARMACIA BARRIO AZUL | 345087 |
| E/2012-26099 | 19/10/12 | FARMACIA FLOR DE LIRIO | COMPRA Y VENTA DE MEDICAMENTOS AL POR MAYOR Y AL DETALLE. | HERMES JOSIAS GERONIMO MENA | 344218 |
| E/2012-28775 | 07/11/12 | FARMACIA GUALETE | VENTA DE PRODUCTOS FARMACEUTICOS. | ORLANDO SAUL GONZALEZ | 345479 |
| E/2012-29249 | 12/11/12 | FARMACIA KRISHELLE | VENTA DE MEDICAMENTOS, PERFUMERIA Y VISUTERIA | MILAGROS DEL ROSARIO SALCEDO RODRIGUEZ | 345608 |
| E/2012-29590 | 15/11/12 | FARMACIA SIRI | LA VENTA DE MEDICAMENTOS FARMACEUTICOS EN GENERAL | ANA MARLENIS SIRI SIRI | 345931 |
| E/2012-28860 | 07/11/12 | FARMACUBA | VENTA DE MEDICAMENTOS, ACCESORIOS ENTRE OTROS. | ALIANA SOTOLONGO SANCHEZ | 345310 |
| E/2012-28914 | 08/11/12 | FARMALASER | VENTA DE MEDICAMENTOS. | JUAN JOSE OVALLE JEREZ | 345453 |
| E/2012-23606 | 30/10/12 | FAYATTE INVESTMENT CORP | ESTABLECER, GESTIONAR E IMPLEMENTAR EN GENERAL TODO TIPO DE NEGOCIOS DE INVERSIONES, CORREDURÍAS, GARANTÍAS, CONSULTORÍAS. | GONZALEZ & COISCOU | 344881 |
| E/2012-26482 | 01/11/12 | FC RODRIGUEZ ELECTRONIC | VENTA DE INVERSORES, PANELES SOLARES, BATERIA COMPUTADORA. | FRANCIA DEL CARMEN RODRIGUEZ TINEO | 345034 |
| E/2012-27007 | 12/11/12 | FEDERACIÓN DE JOVENES MUNICIPALISTAS, FEJOMU | SE DEDICARÁ A EDIFICAR A LOS JOVENES MEDIANTE TALLERES, CHARLAS, VISITAS, TRIBUNA DE DEBATES Y BUSCAMOS ROBUSTECER, PROMOVER Y CONTRIBUIR CONOCIMIENTOS DE LA ORGANIZACIÓN MUNICIPAL Y TODO LO CONCERNIENTE A LOS AYUNTAMIENTOS. | ABEL MANUEL RODRIGUEZ DUVERGE | 344138 |
| E/2012-20133 | 25/9/12 | FEDERACION NACIONAL DE TRABAJADORES MUNICIPALES FENATRAMUC | ENTIDAD SIN FINES DE LUCRO, CUYA ACTIVIDAD ES ORGANIZAR LOS TRABAJADORES DE LOS MUNICIPIOS. | EDRA FIGUEROA MERCEDES | 342669 |
| E/2012-27986 | 29/10/12 | FERRETERIA Y CONSTRUCCIONES S&S | VENTA DE ARTICULOS FERRETERIA Y CONSTRUCCION. | MODESTO SOLANO LORENZO | 344774 |
| E/2012-26952 | 17/10/12 | FINA FIESTA JF | ORGANIZACIÓN DE EVENTOS Y CATERING, SERVICIOS DE ALQUILERES DE TRAJES, SILLAS Y MESAS PARA BODAS, FIESTAS Y CUMPLEAÑOS. | OMAR RIGOBERTO DIAZ CESPEDES | 343977 |
| E/2012-27828 | 02/11/12 | FINANFER | PRESTAMOS PERSONALES. | FERNANDO ANTONIO NUÑEZ RIVERA | 345246 |
| E/2012-28483 | 01/11/12 | FIX ON 3 | COMERCIALIZACION DE APLICACIONES Y PAGINA WEB, ASI COMO ASISTENCIA DE TECNOLOGIA. | PEYMAAN MICHAEL SAGAFI | 345052 |
| E/2012-27533 | 23/10/12 | FJXS, FUNDACION JUNTOS POR SONRISAS | REALIZAR ACTIVIDADES SOCIALES SIN FINES DE LUCRO. | GLENYS PORFIRIA DIAZ LEONARDO / GABRIEL ARTURO BATLLE DEL ORBE | 345064 |
| E/2011-26068 | 30/10/12 | FLEDGIT | ASESORIA Y CONSULTORIA EN GESTION EMPRESARIAL, RESPONSABILIDAD SOCIAL CORPORATIVA Y EMPRESARIAL, CAPACITACION Y FORMACION EMPRESARIAL, COMERCIALIZACION DE PUBLICACIONES, CERTIFICACIONES, SOFTWARE Y HARDWARE. | DUQUE & ASOCIADOS S A | 344874 |
| E/2012-25995 | 08/10/12 | FLIP FLOP | VENTAS DE ROPAS Y ACCESORIOS. | FLAVIO AUGUSTO SUPHIATTI MOTA | 343452 |
| E/2012-28511 | 02/11/12 | FOGOO DISCO CLUB | CENTRO DE DIVERSIONES, SHOWS ARTISTICOS, CENTRO DE EVENTOS, DISCOTECA, LOUNGE, BAR. | DAOMAR ENRIQUE CRESPO ALDANA | 345095 |
| E/2012-28417 | 01/11/12 | FOGOO LOUNGE AND DISCO | DISCOTECA, VENTA DE COMIDAS, REFRIGERIOS, VENTA DE BEBIDAS ALCOHOLICAS, ENTRETENIMIENTO, CONCIERTO, ESPECTACULOS DE TODO TIPO Y SUS ACTIVIDADES COMPLEMENTARIAS. | DAOMAR ENRIQUE CRESPO ALDANA | 344983 |
| E/2012-29177 | 12/11/12 | FONT PRYCE | EXPENDIO DE COMIDAS Y BEBIDAS NACIONALES E INTERNACIONALES. | ANA FONT SANCHIS | 345565 |
| E/2012-28925 | 08/11/12 | FORNO BRAVO PIZZERIA | SERVICIO DE RESTAURANTE. | JUAN JOSE BANCALARI ELMUDESI, MANUEL ANDRES BANCALARI ELMUDESI | 345544 |
| E/2012-29228 | 12/11/12 | FRANCELIVRES | IMPORTACION, DISTRIBUCION, Y VENTA DE LIBROS DE EDITORIALES FRANCOFONOS. | ALIANZA FRANCESA DE SANTIAGO, INC. | 345614 |
| E/2012-26589 | 31/10/12 | FRANCISCO JOSE BENITEZ & ASOCIADOS | SERVICIOS DE: MENSURA CATASTRALES, DESLINDES, SUB DIVISION DE TERRENOS, DECLARACION DE MEJORAS, EVALUACIONES DE PROYECTOS | FRANCISCO JOSE BENITEZ DE LA CRUZ | 344938 |
| E/2012-25527 | 03/10/12 | FRANMAR SHIP SUPPLY | SUPLIR DE MERCANCÍAS Y PROVISIONES DE BARCOS, BUQUES Y NAVES EN LOS PUERTOS Y AEROPUERTOS EN GENERAL, ASÍ COMO TAMBIÉN REPARACIÓN DE LOS MISMO, COMPRA Y VENTA DE COMBUSTIBLE. | FRANCISCO MARTINEZ HERRERA | 343150 |
| E/2012-29274 | 13/11/12 | FRENTE UNIDO DEL COMERCIO DE PROVISIONES Y PYMES DE LA REPUBLICA DOMINICANA, FRECOPYMERD | AGLUTINAR A LOS COMERCIANTES DETALLISTAS , MAYORISTAS, DUEÑOS DE PEQUEÑOS Y MEDIANOS SUPERMERCADOS, DUEÑOS DE SURTIDORAS Y DUEÑOS DE PEQUEÑAS Y MEDIANAS EMPRESAS (PYMES) EN GENERAL, DE LA REPUBLICA DOMINICANA | GILBERTO ANTONIO LUNA | 345550 |
| E/2012-28668 | 06/11/12 | FUMIGADORA Y SERVICIOS MARMOL | SERVICIOS DE FUMIGACION. | KELVYN RAFAEL MARMOL DOMINGUEZ/MIGUEL LEONARDO RODRIGUEZ SANCHEZ | 345277 |
| E/2012-23059 | 27/9/12 | FUMITRON | SERVICIOS DE FUMIGACION EN GENERAL Y VENTA DE PRODUCTOS QUIMICOS, MANTENIMIENTO DE JARDIN, BRILLADO Y CRISTALIZADO DE PISOS, LIMPIEZA Y MANTENIMIENTO DE SISTERNAS, LIMPIEZA Y MANTENIMIENTO DE PISCINAS Y HERRERIA EN GENERAL. | YOLANDA JACQUELINE PICHARDO MARTINEZ | 342883 |
| E/2012-28182 | 30/10/12 | FUNDACION REDES DE VIDA, FUNREVID | ENTIDAD SIN FINES DE LUCRO DEDICADA A DESARROLLAR, EJECUTAR Y PROMOVER PROYECTOS DE COBERTURA DE AGUA POTABLE Y SANEAMIENTO EN ZONAS SOCIALMENTE VULNERABLES. | HAMLET WERNER VLADIMIR OTAÑEZ TEJADA | 344843 |
| E/2012-28929 | 08/11/12 | FUNDACION CAMINOS DEL PROGRESO | INSTITUCION SIN FINES LUCRATIVOS, LA CUAL TENDRA COMO OBJETO PRINCIPAL CONTRIBUIR AL DESARROLLO INTEGRAL, CREATIVO, EDUCATIVO, CULTURAL, ARTISTICO Y DE SALUD, DE LOS MAS NECESITADOS, EN LOS SECTORES DE LA PROVINCIA DE SANTIAGO DE LOS CABALLEROS Y DEL PAIS. | HECTOR MANUEL MARRERO VASQUEZ | 345430 |
| E/2012-27889 | 26/10/12 | FUNDACION COMUNITARIA CARMEN DIAZ | ENTIDAD SIN FINES DE LUCRO DEDICADA FOMENTAR, DESARROLLAR Y TRABAJAR EN LAS AREAS DE SERVICIOS DE SALUD, EDUCACION Y LEGALES ENTRE OTROS DE MANERA GRATUITA. | MARIA DEL CARMEN DIAZ | 344740 |
| E/2012-28694 | 13/11/12 | FUNDACION CRECIENDO CONTIGO RAYMI FUNDARAYMI | FUNDACION SIN FINES DE LUCRO-MEJORAR LA CALIDAD DE VIDA DE NIÑOS ESPECIALES Y NORMALES DE BAJOS RECURSOS ECONOMICOS, MEDIANTE INTEGRACION Y ASISTENCIA SOCIAL. | SONIA MIGUELINA ORTIZ MONTAS | 345686 |
| E/2012-29300 | 13/11/12 | FUNDACION DE ANCIANOS AMOR Y VIDA FUNDE-ANAVIDA | ORGANIZACION SIN FINES DE LUCRO DEDICADA A DAR ASISTENCIA A LOS ANCIANOS DESAMPARADOS. | OLIMPIA RODRIGUEZ DE VASQUEZ | 345727 |
| E/2012-29082 | 09/11/12 | FUNDACION DE AYUDA MUTUA ISMAIDA | FUNDACION SIN FINES DE LUCRO. DEDICADA A RESCATAR NIÑOS Y NIÑAS DE ESCASOS RECURSOS ECONOMICOS QUE DEAMBULAN POR LAS CALLES, SOLOS O CON LOS CUALES REALIZAR ESTUDIOS MEDICOS PARA DETERMINAR O PREVENIR ALGUNA ENFERMEDAD O NECESIDAD ECONOMICA. | DISNEY WENCESLAO MACEO FIGUEREO | 345511 |
| E/2012-27081 | 17/10/12 | FUNDACION DE DESARROLLO COMUNITARIO PUERTA DE SION | ENTIDAD SIN FINES DE LUCRO; PROMOVER Y PROPORSIONAR EL DESARROLLO INTEGRAL DE LA COMUNIDAD DE LOS RAMIREZ Y COMUNIDADES VECINAS, CONFORME A LOS ESTABLECIDO EN LA BIBLIA. | MARIA MARTINA LOPEZ CAPELLAN | 344195 |
| E/2012-28079 | 09/11/12 | FUNDACION DE DESARROLLO MANO A LA OBRA FUNDEMOBRA | ENTIDAD SIN FINES DE LUCRO, DEDICADA A VELAR POR LA CALIDAD DE VIDA DE LAS PERSONAS DE ESCASOS RECURSOS ECONOMICOS, APORTANDO A LA EDUCACION, SALUD, DEPORTES, CULTURA, AGRICULTURA, CONTRIBUIR AL DESARROLLO INTEGRAL Y APOYAR SOCIALMENTE A PERSONAS NECESITADAS | JULIO CESAR DOMINGUEZ MONTAS | 345495 |
| E/2012-28672 | 06/11/12 | FUNDACION DEPORTIVA MANUEL MINAYA | ORGANIZACION SIN FINES DE LUCRO, DEDICADA A TRABAJOS SOCIALES PARA AYUDAR A NIÑOS POBRES Y HUERFANOS Y ACTIVIDADES CULTURALES Y DEPORTIVAS. | MANUEL ANTONIO MINAYA | 345188 |
| E/2012-28265 | 31/10/12 | FUNDACION DOMINICANA DE CIRUGIA PLASTICA Y RECONSTRUCTIVA FUNDOCIPRE | FUNDACION SIN FINES DE LUCRO, DESTINADA A LA AYUDA DE NIÑOS, NIÑAS Y ADOLESCENTOS CON MALFORMACIONES CONGENITAS Y OTROS DEFECTOS FISICOS. | RAMON ANDRES MORALES PUMAROL | 344912 |
| E/2012-28009 | 29/10/12 | FUNDACION EDUCATIVA CONOCE A TU HIJO-FUNDE-HIJO | ENTIDAD SIN FINES DE LUCRO, QUE SE DEDICARA A: POTENCIAR AL MAXIMO LAS CARACTERISTICAS DE CADA NIÑO PARA EL BENEFICIO DE SU PROPIO APRENDIZAJE ESCOLAR A TRAVES DEL CONOCIMIENTO DE SUS FORTALEZAS Y PERSONALIDAD. | MARGARITA DE LAS NIEVES GERDO CEBALLOS | 344939 |
| E/2012-21265 | 01/10/12 | FUNDACION ESPERANZA DE FATIMA, FUESF | ORGANISMO NO LUCRATIVO, QUE TIENE POR OBJETO PRINCIPAL OFRECER AYUDA A LA NIÑEZ DESAMPARADA, DISCAPACITADA Y DARLE ASISTENCIA EN EL AREA EDUCATIVA, CON LA FINALIDAD DE PROPICIARLE UN DESARROLLO FISICO INTELECTUAL ADECUADO. | MARIA CONCEPCION COLON FERREIRA | 343131 |
| E/2012-29708 | 16/11/12 | FUNDACION ESPERANZA DE MUJERES UNIDAS POR UN FIN, FEMUFIN | TRABAJO COMUNITARIO A FAVOR DE LA NIÑEZ, LOS JOVENES Y LAS MUJERES DE LA MARGINALIDAD EN PROCURA DE UNIFICAR LA FAMILIA. | RAFAEL EMILIO QUINTERO RODRIGUEZ | 345997 |
| E/2012-28399 | 01/11/12 | FUNDACION ETICA INTEGRIDAD Y JUSTICIA FEIJ | ENTIDAD SIN FINES DE LUCRO. BRINDAR EDUCACION CONTINUA EN MAESTRIA, POST GRADOS, DIPLOMADOS, CONGRESOS, TALLERES, SEMINARIOS, CONFERENCIAS, CHARLAS EN EL AMBITO JURIDICO. | ROBERTO CARLOS QUIROZ CANELA | 345103 |
| E/2012-28615 | 02/11/12 | FUNDACION HELPING HANDS UNLIMITED INTERNACIONAL | ENTIDAD SIN FINES DE LUCRO, LOS PROPOSITOS DE LA CORPORACION SON EXCLUSIVAMENTE CON FINES DE BENEFICENCIA, RELIGIOSAS Y EDUCATIVAS Y PARA LA REALIZACION Y LA CONSECUCION DE LOS MISMOS | EVELYN REYES DE LOS SANTOS | 345138 |
| E/2012-25702 | 11/10/12 | FUNDACION HUMANITARIA POR LA SALUD Y EDUCACION SOCIAL, FUSAES | ENTIDAD SIN FINES DE LUCRO (ONG) DEDICADA A BRINDAR AYUDA HUMANITARIA EN LOS SECTORES DE SALUD, EDUCACION Y NUTRICION. | DIOS MEL DE JESUS MARTINEZ PEREZ / JHENSEN ARGENIS MORENO FLORES | 343764 |
| E/2012-29473 | 14/11/12 | FUNDACION INICIATIVA PARA EL DESARROLLO INTEGRAL FINDI | FUNDACION SIN FINES DE LUCRO. DEDICADA A BRINDAR SERVICIOS DE EDUCACIÓN EN CUALQUIER ZONA A NIVEL NACIONAL. | HERNAN VELEZ RESTREPO | 345790 |
| E/2012-29103 | 09/11/12 | FUNDACION INTEGRAL A FUERZA DE VOLUNTAD FIAFV | ENTIDAD SIN FINES DE LUCRO QUE SE DEDICA A RESOLVER PROBLEMAS RELACIONADOS CON LA POBREZA EXTREMA. | SONIA BIDO | 345466 |

| [210] EXP. | [220] SOL. FECHA | [561] NOMBRE COMERCIAL | [510] ACTIVIDAD | [730] SOLICITANTE | [111] REGISTRO |
|---|---|---|---|---|---|
| E/2012-29103 | 09/11/12 | FUNDACION INTEGRAL A FUERZA DE VOLUNTAD FIAFV | ENTIDAD SIN FINES DE LUCRO QUE SE DEDICA A RESOLVER PROBLEMAS RELACIONADOS CON LA POBREZA EXTREMA. | SONIA BIDO | 345466 |
| E/2012-27139 | 14/11/12 | FUNDACION JOSE DEL RIEGO OROZCO, FUNDELRIEGO | ORGANIZACION SIN FINES DE LUCRO, DEDICADA A LA PROMOCION Y PRESERVACION DEL MEDIO AMBIENTE Y EL DESARROLLO COMUNITARIO. | MARIA ANGELINES DEL RIEGO ABREU | 345825 |
| E/2012-17200 | 11/7/12 | FUNDACION LEANDRO GONZALEZ A MIL | ENTIDAD SIN FINES DE LUCRO, DEDICADA A ESTIMULAR LA REALIZACION DE ACTIVIDADES DEPORTIVAS, SOCIALES Y CULTURALES QUE CONTRIBUYAN AL MEJORAMIENTO PARA EL DESARROLLO DE LA SOCIEDAD | LEANDRO RAFAEL GONZALEZ MEJIA | 337510 |
| E/2012-28517 | 02/11/12 | FUNDACION LOS NIÑOS DE DIOS FUNIDED | INSTITUCION SIN FINES DE LUCRO, DEDICADA A DAR AYUDA SOCIAL A NIÑOS DE ESCASOS RECURSOS Y VELAR POR EL BIENESTAR DE DIFERENTES COMUNIDADES DEL PAIS. | RAFAEL ANIBAL PEREZ GUZMAN | 345150 |
| E/2012-28585 | 02/11/12 | FUNDACION LUZ Y LIBERACION PARA GUALEY FUNLIGUA | ENTIDAD SIN FINES DE LUCRO, DEDICADA A PRESTAR SERVICIOS SOCIALES A LOS NIÑOS, NIÑAS Y ENVEJECIENTES DENTRO DE LAS COMUNIDADES PARA GARANTIZARLES LOS DERECHOS FUNDAMENTALES. | MELBA ESTHER BETHANIA CADENAS ROGIER | 345136 |
| E/2012-25742 | 04/10/12 | FUNDACION NACIONAL DE EDUCACION MATEMATICA FUNDEMAT | ENTIDAD SIN FINES DE LUCRO, ORIENTADA A FOMENTAR EL ESTUDIO DE LAS CIENCIAS MATEMATICAS | ALEXANDER AQUINO MATEO | 343258 |
| E/2012-27390 | 31/10/12 | FUNDACION PARA EL DESARROLLO DE LA COSTA DE COPEY FUNDECODEC | ORGANISMO NO LUCRATIVO QUE TIENE POR OBJETO PRINCIPAL: PROPICIAR EL DESARROLLO INTEGRAL DE LAS COMUNIDADES: EL COPEY, AGUA DE LA PALMA, AGUA DE LUIS, SABANA CRUZ, LOS DERRAMADEROS, EL CAYAL Y LOCALIDADES VECINAS. | JUAN EVANGELISTA MUÑOZ GUZMAN | 345020 |
| E/2012-27871 | 26/10/12 | FUNDACION PARA EL DESARROLLO DE LA FAMILIA DE CAPOTILLO FUNDEFACA | ENTIDAD SIN FINES DE LUCRO DIRIGIDA A UNA FUNDACION PARA EL DESARROLLO DE NUESTRA COMUNIDAD, TRABAJAR, GARANTIZAR SALUD, ALIMENTACION Y CAPACITACION PARA EL FORTALECIMIENTO DE NUESTRA SOCIEDAD. | ESTEBAN DE LEON | 344705 |
| E/2012-27904 | 26/10/12 | FUNDACION PARA EL DESARROLLO DE MI PUEBLO, FUNDAPUEBLO | ENTIDAD SIN FINES DE LUCRO ORIENTADA A FOMENTAR EL DESARROLLO CULTURAL, SOCIAL, DEPORTIVO, MUSICAL, INTELECTUAL Y LITERARIO DE LA COSTA NORTE Y ZONAS ALEDAÑAS. | GALVANY YAJAIRA DE WINDT MORALES | 344783 |
| E/2012-22437 | 03/9/12 | FUNDACION PARA EL DESARROLLO DEL DEPORTE Y LA CULTURA DE JINOVA FUNDECULJI | ENTIDAD SIN FINES DE LUCRO DEDICADA AL DESARROLLO DEL DEPORTE Y LA CULTURA. | BERNABE NOVA VALDEZ | 343295 |
| E/2012-28915 | 08/11/12 | FUNDACION PARAISO UNIDO FUNPAUNID | FUNDACION SIN FINES DE LUCRO, IMPULSAR UN AMBIENTE DE CONVIVENCIA ENTRE LAS PERSONAS ESPECIALES (DISCAPACITADOS) Y LOS DIFERENTE GRUPOS SOCIALES, ESTABLECIENDO UN SISTEMA DE IGUALDAD PARA TODOS. | NIURKA ANDREINA DIAZ MORALEZ | 345342 |
| E/2012-28820 | 07/11/12 | FUNDACION PERSIDA SUZAÑA | ENTIDAD SIN FINES DE LUCRO, DEDICADA AYUDAR E IR EN SOCORRO DEL ASILO DE ANCIANOS DE SAN JUAN DE LA MAGUANA, CONTRIBIUR ECONOMICAMENTE CON LAS MUJERES AFECTADAS DE CANCER DE MAMA, AYUDAR MATERIAL Y SICOLOGICAMENTE A LOS NIÑOS DESAMPARADOS E INDIGENTES | CELADA LUCIANO SUZAÑA, RITA ERCILIA LUCIANO SUZAÑA | 345372 |
| E/2012-28309 | 15/11/12 | FUNDACION PUERTAS SOCIALISTAS DE ALIANZAS ABIERTAS FUNSOAL | ENTIDAD SIN FINES DE LUCRO DEDICADA A BRINDAR ASISTENCIA EN PROYECTOS DE ENERGIA ALTERNATIVA Y TECNOLOGICA, ASI COMO BRINDAR ASISTENCIA MEDICA, DEPORTIVA, ECONOMICA, SOCIAL Y SICOLOGICA A PERSONAS DE ESCASOS RECURSOS. | BRAYN EUBER ESPINAL REYES | 345911 |
| E/2012-28319 | 31/10/12 | FUNDACION SAVE DOMINICANA | EJECUCION Y SUPERVISION DE PROYECTOS DE ESTIMULO AL DESARROLLO SOCIAL Y ECONOMICO DE LA REPUBLICA DOMINICANA | FRANK VALDEZ VITTINI | 344971 |
| E/2012-28394 | 01/11/12 | FUNDACION SOBREVIVIENTE DE FENOMENOS NATURALES, FUNSOFEN | INSTITUCION SIN FINES DE LUCRO QUE TIENE COMO OBJETO LUCHAR POR LOS DAMNIFICADOS DE DESASTRES NATURALES, AYUDANDOLO A CANALIZAR SUS VIVIENDAS, REALIZAR TRABAJOS SOCIALES Y LA PRESERVACION DEL MEDIO AMBIENTE. | ISRAEL DE LOS SANTOS FAMILIA/MARGARITA ARTILES MUÑOZ | 345130 |
| E/2012-27140 | 31/10/12 | FUNDACION S-R, BECAS PARA UN MEJOR FUTURO | CAPTAR DONACIONES PARA CONTRIBUIR A UNA MEJOR EDUCACION, PROPORCIONANDO BECAS PARA UNIVERSIDADES Y COLEGIOS | NERSON HUGO SOLIS FIGUEREO, LUIS MIGUEL SOLIS RAPOSO, MIGUELINA DEL ROSARIO RAPOSO DE SOLIS | 344937 |
| E/2012-28373 | 11/11/12 | FUNDACION TEACH THE CHILDREN FUNTECH | ENTIDAD SIN FINES DE LUCRO PAR AYUDAR CON LA EDUCACION DE LOS NIÑOS NECESITADOS DE LAS DIFERENTES ZONAS TURISTICAS DEL PAIS, PARA PROVEERLOS DE SUS MATERIALES EDUCATIVOS EN GENERAL. | MICHELE RAFFAELLA ROSSET | 345661 |
| E/2012-19143 | 21/9/12 | FUNDACION VER BIEN PARA ALFABETIZARSE FUNBA | ENTIDAD SIN FINES DE LUCRO, SE DEDICARA AYUDAR A LAS PERSONAS SIN ALFABETIZAR CON PROBLEMAS VISUALES. | RAMIRO GARCIA FELIZ | 342466 |
| E/2012-29423 | 14/11/12 | G.Y.M. INMOBILIARIA | NEGOCIO DE BIENES RAICES, COMPRA Y VENTA DE BIENES INMUEBLES, URBANIZACION DE TERRENOS, ALQUILER Y ADMINISTRACION DE ALQUILERES DE VIVIENDAS O LOCALES COMERCIALES Y SERVICIOS DE MANTENIMIENTO DE INMUEBLES. | GABRIELA BATISTA BREA/YAVILLE BATISTA BREA | 345683 |
| E/2012-29268 | 13/11/12 | GAIA PROYECTOS DE INGENIERIA | DISEÑO, CONSTUCCION E INSTALACION DE PROYECTOS DE INGENIERIA DE ENERGIA RENOVABLE, IMPORTACION Y EXPORTACION DE EQUIPOS. | AMERICO EUGENIO MONTAS BAUTISTA | 345668 |
| E/2012-23118 | 14/11/12 | GAIDUR SPORT DRINK | EXPENDIO DE BEBIDAS ALCOHOLICAS Y REFRESCANTES. | ISMAEL REYES ACOSTA | 345756 |
| E/2012-27430 | 01/11/12 | GAMO SOLUCIONES | IMPORTACION Y COMERCIALIZACION DE MATERIALES GRAFICOS PARA LA IMPRENTA, MPRESION Y DISEÑO GRAFICO. | RAFAEL MORAN ARIAS | 345016 |
| E/2012-28710 | 15/11/12 | GASTABLES MEDICOS LOCKETT | COMPRA, VENTA, ALQUILER, IMPORTACION Y EXPLOTACION DE TODA CLASE DE ARTICULOS Y MATERIALES MEDICOS. | AQUILINO PUENTE MEJIA | 345864 |
| E/2012-27428 | 22/10/12 | GASTROPOLIS | COMPRA, VENTA, EXPORTACION E IMPORTACION, DISTRIBUCION DE TODO TIPO DE CARNES, BEBIDAS, EMBUTIDOS, QUESOS, ALIMENTOS EN GENERAL PARA CONSUMO HUMANO. | E DELICIAS AVJ SRL | 344433 |
| E/2012-28357 | 15/11/12 | GD FACILITADORES GESTION DOMINICANA | FACILITADORES INTEGRALES DE GESTIONES, PROYECTOS DE VIDA Y NEGOCIOS PARA INSTALARSE EN RD. ASESORIA INTERNACIONAL PARA GESTIONES Y TRAMITES DE RESIDENCIA, NEGOCIOS E INVERSIONES. | ALEJANDRA MARIA SACCONE DIEHL | 346048 |
| E/2012-29091 | 09/11/12 | GETPROING GESTION DE PROYECTOS DE INGENIERIA | REALIZAR TODO TIPO DE ASESORIA, CONSTRUCCION, INSTALACION, MANTENIMIENTO, SUPERVISION E INDUSTRIALIZACION EN OBRAS DE INGENIERIA Y COMPRA, VENTA, IMPORTACION Y EXPORTACION DE MATERIALES ELECTRICOS. | SALLY CRISTINA DIAZ BUENO DE CASTILLO, CLARA INES CASTILLO CABRAL | 345470 |
| E/2012-29373 | 13/11/12 | GIADA TOURS AND TRAVEL | TURISMO, VENTA DE PASAJES Y EXCURSIONES EN GENERAL. | EMILIO BALDI | 345553 |
| E/2012-29141 | 09/11/12 | GIFT SHOP LE MAITRE | VENTA DE MERCANCIAS ARTESANALES EN GENERAL. | LEMAITRE LAMOUR | 345507 |
| E/2012-26379 | 11/10/12 | GK FIESTAS & EVENTOS | REALIZACION, LOGISTICA Y PRODUCCION DE EVENTOS EN GENERAL, ALQUILER Y VENTA DE EQUIPOS DE MUSICA PARA EVENTOS, ALQUILER Y VENTA DE MATERIAL PARA DECORACION DE EVENTOS, Y TODO LO CONCERNIENTE CON ESTA ACTIVIDAD. | ESTER JUDIT KRANWINKEL FERMIN | 344578 |
| E/2012-29208 | 12/11/12 | GML DOMINICANA | IMPORTACION, EXPORTACION, ALMACENAMIENTO, DISTRIBUCION Y CUSTODIA DE MEDICAMENTOS E INSUMOS CLINICOS PARA INVESTIGACION CLINICA. | HELLEN SANCHO GARITA, MARIOLI EUNICE CASTILLO ACEITUNO, NANCY ADRIANA LEON CORONEL | 345332 |
| E/2012-28506 | 02/11/12 | GOBAPLASTIC DOMINICANA | DISEÑO, FABRICACION, DISTRIBUCION Y VENTA DE EMBASES PLASTICOS. | RAFAEL EDUARDO GOMEZ SANCHEZ | 344990 |
| E/2012-21660 | 13/11/12 | GOD'S PROJECT | VENTAS, DISTRIBUCION DE PRODUCTOS, MATERIALES GASTABLES DE OFICINAS, MATERIALES GATABLES DE LIMPIEZA, COMERCIALIZACION DE PRODUCTOS COMESTIBLES. | SONIA DILERKA DIAZ ACEVEDO | 345659 |
| E/2012-25461 | 07/11/12 | GRAFFITEX | DEDICADA A OFRECER SERVICIOS DE IMPRESIONES Y LETREROS. | MARIA AMPARO LOPEZ | 345316 |
| E/2012-27713 | 09/11/12 | GREAT BUILD COMPANY SANCHEZ BURGOS | EXPORTACION E IMPORTACION DE PRODUCTOS FERRETEROS. | JOHANA RAQUEL SANCHEZ BURGOS | 345518 |
| E/2012-28817 | 07/11/12 | GREENZONE DOMINICANA | IMPORTACION Y COMERCIALIZACION DE TECNOLOGIA DE AHORRO DE ENERGIA. | LAZARO PABLO SIERRA DURAN | 345308 |
| E/2012-28712 | 06/11/12 | GROUP BLUE SYSTEM DOMINICAN-GBSD | DESARROLLAR LAS SIGUIENTES ACTIVIDADES COMERCIALES, IMPORTACION, EXPORTACION, COMERCIALIZACION Y VENTA DE PRODUCTOS, MERCANCIAS, REPRESENTACION DE FIRMAS, AGENCIAS, COMPAÑIA Y FRANQUICIAS, EJECUCION DE PROYECTOS DE INGENIERIA | BLAZ BERLIC | 345268 |
| E/2012-29161 | 09/11/12 | GRUPO A.F.S. | COMPRA Y VENTA DE INMUEBLES, DESARROLLAR PROYECTOS INMOBILIARIOS, FINANCIAMIENTO, CONSTRUCCION DE CASA Y EDIFICIOS DE APARTAMENTOS, ASESORIA Y DECORACION DE INTERIORES. | SOPHEAP SOK CHEA | 345603 |
| E/2012-28451 | 01/11/12 | GRUPO ALAMARE | SERVICIOS DE COMERCIALIZACION DE PRODUCTOS Y ARTICULOS DE CONSUMO MASIVO; REALIZAR GESTIONES DE NEGOCIOS EN GENERAL | FRANCISCO ALEJANDRO LEBREAULT ACEVEDO | 345015 |
| E/2012-25751 | 31/10/12 | GRUPO AMPELOS | CONSULTORIA Y TODO TIPOS DE NEGOCIOS, DISEÑOS, INSPECCIONES Y CONSTRUCCIONES, COMPRAR Y VENDER INMUEBLES, CORREDURIA EN TODO SUS RAMOS, ORGANIZAR Y EMPRENDER NEGOCIOS ENERGETICOS. | AMPELOS LATINOAMERICA | 344943 |
| E/2012-28251 | 08/11/12 | GRUPO BALAVA | COMERCIALIZACION DE PAGINAS WEB, CURSOS VIRTUALES, CAPACITACION | LUIS EDUARDO BAYONET ROBLES | 345397 |
| E/2012-27017 | 07/11/12 | GRUPO BARBELL | ESTABLECIMIENTO DE PUESTO DE BOLSA. | GRUPO BARBELL, SRL | 345382 |
| E/2012-28614 | 02/11/12 | GRUPO BUBARFRIS | IMPORTACION DE MAQUINARIAS PARA FABRICAR MUEBLES Y PERFILERIAS Y CRISTALES PARA VENTANAS. | YESENIA SOSA REYES | 345139 |
| E/2012-28299 | 31/10/12 | GRUPO CABOMAR | IMPORTACIÓN, VENTA, DISTRIBUCIÓN DE ELECTRODOMÉSTICOS, PRODUCTOS DE FERRETERÍA, COMPUTADORAS Y CELULARES | FRANCISCO MANUEL LAZALA PUELLO | 344961 |
| E/2012-5663 | 05/7/12 | GRUPO CAPELLAN CAPELLAN | SERVICIOS DE IGUALAS CONTABLES, BIENES RAICES, SEGUROS, AGENCIA DE VIAJES. | IGNACIA CAROLINA CAPELLAN CAPELLAN | 337050 |
| E/2012-28927 | 08/11/12 | GRUPO CARNAVALESCO Y CULTURAL LOS PINKY | REALIZAR ACTIVIDADES CULTURALES Y CARNAVALESCA. | ALEX MICHAEL COMPRES FERREIRA | 345432 |
| E/2012-24238 | 13/11/12 | GRUPO DE COMUNICACIONES 7D GC7D | PUBLICACION, TRANSMISION DIVULGACION DE NOTICIAS Y ARTICULOS DE INTERES GENERAL A TRAVES DE MEDIOS DIGITALES Y DEMAS MEDIOS DE REPRODUCCION, INCLUYENDO TODO TIPO DE ACTIVIDAD RELACIONADA CON LA PRENSA Y MEDIOS DE COMUNICACION. | JOSE RAMON BREA GONZALEZ | 345656 |
| E/2012-28916 | 08/11/12 | GRUPO DE INVERSIONES COFRESI | REALIZACION DE INVERSIONES EN BIENES RAICES, EDIFICACIONES, COMPRAR, VENDER, GRAVAR, TOMAR Y DAR EN ARRENDAMIENTO Y ADMINISTRACION DE INMUEBLES. | ALBERTO ANGEL DOMINGUEZ SAN MARTY, RAUL RAMON MANZINI MARRERO | 345283 |
| E/2012-28959 | 15/11/12 | GRUPO DURAN FORTUNA | SERVICIOS DE COMERCIALIZACION, FABRICACION, ALMACENAMIENTO, CONSIGNACION, TRANSPORTACION, INTERMEDIACION, COMISION | NELSON RAFAEL FORTUNA ENCARNACION, FRANK FELIX DURAN MEJIA | 345863 |
| E/2012-25148 | 02/11/12 | GRUPO FERALTO | SERVICIOS DE INGENIERIA CIVIL Y ELECTROMECANICA, SERVICIOS INMOBILIARIOS Y DE BIENES RAICES, SUMINISTROS DE MATERIALES DE CONSTRUCCION, TERMINACION Y DECORACION. | FRANCISCO ARTURO FERREIRA RODRIGUEZ | 345222 |
| E/2012-29352 | 13/11/12 | GRUPO GHC GENERAL HEALTH CARE | CENTRO DE DIAGNOSTICO PREVENTIVO DE SALUD, LABORATORIO CLINICA, FARMACIA, DISTRIBUCION Y VENTA DE EQUIPOS MEDICOS Y QUIRURGICOS, CENTRO DE REHABILITACION FISICA DE PACIENTES. | SANG MIN CHOI | 345637 |
| E/2012-28633 | 02/11/12 | GRUPO GOPEZ | VENTA Y COMERCIALIZACION DE INMUEBLES MEDIANTE UNA PAGINA WEB DISEÑADA A TALES FINES, IMPORTACION Y COMERCIALIZACION DE CUALQUIER CLASE DE BIENES MUEBLES. | VICTOR MANUEL DE JESUS GOMEZ PORTORREAL, JUAN MIGUEL LOPEZ FRANCO | 345159 |
| E/2012-28461 | 01/11/12 | GRUPO K-6 | SERVICIOS DE COMERCIALIZACION DE PRODUCTOS Y ARTICULOS DE CONSUMO MASIVO; REALIZAR GESTIONES DE NEGOCIOS EN GENERAL | FRANCISCO ALEJANDRO LEBREAULT ACEVEDO | 345105 |

| [210] EXP. | [220] SOL. FECHA | [561] NOMBRE COMERCIAL | [510] ACTIVIDAD | [730] SOLICITANTE | [111] REGISTRO |
|---|---|---|---|---|---|
| E/2012-27163 | 06/11/12 | GRUPO LAFER | VENTA, COMERCIALIZACION DE MATERIA GASTABLE, ARTICULOS DE OFICINAS, SUMINISTROS DE OFICINAS (MUEBLES, EQUIPOS) | LAVINIA MARIA ALTAGRACIA BATISTA PEÑA | 345261 |
| E/2012-29353 | 13/11/12 | GRUPO LOZANIA | CENTRO DE DIAGNOSTICO PREVENTIVO DE SALUD, LABORATORIO CLINICA, FARMACIA, DISTRIBUCION Y VENTA DE EQUIPOS MEDICOS Y QUIRURGICOS, CENTRO DE REHABILITACION FISICA DE PACIENTES. | SANG MIN CHOI | 345639 |
| E/2012-23211 | 25/10/12 | GRUPO MAS | ESPARCIMIENTO SOCIAL DENTRO DE LAS ESTACIONES DE COMBUSTIBLE, CON BILLAR, CAFETERIA, SNAK, ENTRE OTROS. | ARNULFO DE JESUS RIVAS BLANCO/ EDUARDO ENRIQUE RIVAS NUÑEZ | 344653 |
| E/2012-29582 | 15/11/12 | GRUPO REMI | SOLUCIONES EMPRESARIALES EN GENERAL; VENTA DE EQUIPOS DE OFICINAS, SUMINISTROS DE OFICINAS, ARTICULOS DE LIMPIEZA. | ENMANUEL REYNOSO MIESES | 346001 |
| E/2012-28358 | 31/10/12 | GRUPO RODFER | TENEDORA DE ACCIONES DE EMPRESAS FILIALES. | JESUS RAFAEL FERNANDES RODRIGUEZ | 344925 |
| E/2012-28457 | 01/11/12 | GRUPO TERREOS GLOBAL | SERVICIOS DE COMERCIALIZACIÓN DE PRODUCTOS Y ARTICULOS DE CONSUMO MASIVO; REALIZAR GESTIONES DE NEGOCIOS EN GENERAL | FRANCISCO ALEJANDRO LEBREAULT ACEVEDO | 345042 |
| E/2012-29354 | 13/11/12 | GRUPO TREACHE | CENTRO DE DIAGNOSTICO PREVENTIVO DE SALUD, LABORATORIO CLINICA, FARMACIA, DISTRIBUCION Y VENTA DE EQUIPOS MEDICOS Y QUIRURGICOS, CENTRO DE REHABILITACION FISICA DE PACIENTES. | SANG MIN CHOI | 345640 |
| E/2012-28453 | 01/11/12 | GRUPO ZODEXO | SERVICIOS DE COMERCIALIZACIÓN DE PRODUCTOS Y ARTICULOS DE CONSUMO MASIVO; REALIZAR GESTIONES DE NEGOCIOS EN GENERAL | FRANCISCO ALEJANDRO LEBREAULT ACEVEDO | 345037 |
| E/2012-26350 | 11/10/12 | GRUPOS DE ASOCIACIONES DE MEDIANOS PRODUCTORES AGRICOLAS LA BUENA FE | COMPRA Y VENTAS DE PRODUCTOS AGRICOLAS A NIVEL NACIONAL E INTERNACIONAL. | MARIA ESPERANZA ALVAREZ DE VALENZUELA | 343712 |
| E/2012-25684 | 01/11/12 | GUIA DE LA SALUD DE CSID | SERVICIOS PRESTADOS POR EMPRESAS PUBLICITARIAS CUYA ACTIVIDAD PRINCIPAL CONSISTE EN PUBLICAR EN CUALQUIER MEDIO DE DIFUSION, COMUNICACIONES, DECLARACIONES O ANUNCIOS RELACIONADOS CON OFERTAS DE TODO TIPO DE PRODUCTOS O SERVICIOS. | CARIBE SERVICIOS DE INFORMACION DOMINCANA, S. A. | 345162 |
| E/2012-26480 | 01/11/12 | GYF MANUFACTURING DOMINICANA | PRODUCCION, ENSAMBLAJE, DISEÑO, EMPAQUE, EXPORTACION Y COMERCIALIZACION DE TODO TIPO DE PRODUCTOS DEL TABACO, ASI COMO CUALQUIER OTRA ACTIVIDAD RELACIONADA CON LOS MISMOS. | SILVESTRO VIRGILIO PRETI | 345036 |
| E/2012-15280 | 17/7/12 | GYRUS INVESTMENTS | ACTIVIDADES DE INVERSIONES, TURISMO, FINANCIAMIENTO, DESARROLLADORA DE PROYECTOS, CONSTRUCCION, BIENES RAICES Y LA ASESORIA ECONOMICA Y FINANCIERA. | JOSE RAMON LOGROÑO MORALES | 337858 |
| E/2012-27239 | 29/10/12 | HABANEO | EXPLOTACION Y DESARROLLO DE ESTABLECIMIENTOS DE EXPENDIO DE COMIDA, TALES COMO RESTAURANTES, BARES, CAFETERIAS, CLUBES, ASI COMO DEMAS LUGARES DE ESPARCIMIENTO. | LISETTE TERRE BARQUET | 344796 |
| E/2012-28410 | 01/11/12 | HARONID SERVICIOS DE ALIMENTOS | VENTA DE COMIDAS Y BEBIDAS NO ALCOHOLICAS. | HARONID ESTHER BATISTA GARRIDO | 345168 |
| E/2012-27692 | 09/11/12 | HELADOS SERIE 34 | FABRICACION, COMERCIALIZACION Y DISTRIBUCION DE HELADOS, PALETAS Y ESQUIMALITOS. | JUAN ALBERTO TAVERAS GUZMAN | 345521 |
| E/2012-28656 | 06/11/12 | HERMARE | SE DEDICA A LA VENTA DE ACCESORIOS, COSMETICOS, BISUTERIA, ACCESORIOS DE CABELLO. | MAREDI ARTEAGA CRESPO | 345216 |
| E/2012-29176 | 12/11/12 | HESKEY R & E DESIGNS | DISEÑO DE ROPAS, ACCESORIOS, CONFECCIÓN Y VENTA DE TODO TIPO DE VESTUARIO, ACCESORIOS, DISEÑO DE CALZADOS, DISTRIBUCIÓN Y VENTA EN GENERAL DE TODOS SUS DISEÑOS | ELSA MARGARITA RIVERA HESKEY | 345586 |
| E/2012-28227 | 30/10/12 | HIDDEN BIENES RAICES | ADMINISTRACION, OPERACION, COMPRA Y VENTA DE BIENES RAICES. | HORTENSIA RUIZ RODRIGUEZ | 344825 |
| E/2012-29381 | 13/11/12 | HISPANIOLA FOOD & TRADE | IMPORTACION Y EXPORTACION DE ALIMENTOS Y BEBIDAS. | OSVALDO ANIBAL OLLER VILLALON | 345837 |
| E/2012-28957 | 08/11/12 | HM PORTELA-CASTILLO IMPORTS | LA COMPRA, VENTA E IMPORTACION DE TODO TIPO DE VEHICULOS NUEVOS Y USADOS; ASI COMO SUS REPUESTOS Y ACCESORIOS. | HECTOR MANUEL PORTELA CASTILLO | 345429 |
| E/2012-28332 | 08/11/12 | HOFFMAN SECURITY | VENTA DE EQUIPOS CONTRA INCENDIOS, REPARACION Y MANTENIMIENTO DE EQUIPOS CONTRA INCENDIOS | MARGARETTE SAQUIRA MOREL IRIZARRY, JOE ANTONIO GARCIA HOFFMAN | 345407 |
| E/2012-27276 | 19/10/12 | HOSPITAL MATERNO DR. REYNALDO ALMANZAR | PRESTACION DE SERVICIOS DE SALUD. | HOSPITAL MATERNO DR. REYNALDO ALMANZAR | 344313 |
| E/2012-28896 | 08/11/12 | HOTEL KMA | HOTEL Y APARTA HOTEL | SIRILO MATAS DOMINGUEZ | 345360 |
| E/2012-27687 | 24/10/12 | HOTEL MAGNA 365 | CONSTRUCCION, COMPRA, VENTA, OPERACION Y ADMINISTRACION DE HOTELES, CONDOMINIOS, RESTAURANTES, CASINOS, BARES. | MAGNA MOTORS, S.A. | 344595 |
| E/2012-28884 | 08/11/12 | HOTEL PLAZA DON POLOLO | HOSPEDAJE | JOSE FERREIRA | 345439 |
| E/2012-28584 | 02/11/12 | HT MARKETING | TODO TIPO DE INVERSIONES, COMERCIALIZACION Y ACTIVIDADES EN EL RAMO TURISTICOS EN TODO EL PAIS | SANTOS CARMELO TOVAR MARIN | 345146 |
| E/2012-27996 | 29/10/12 | HUEYRA | ASESORIAS FINANCIERAS; CORRETAJE, COMPRA, VENTA Y ALQUILER DE INMUEBLES, PRESTAMOS EMPRESARIALES, REPRESENTACION DE FRANQUICIAS. | FEDERICO GUILLERMO VALERA SANCHEZ | 344780 |
| E/2012-29600 | 15/11/12 | HUMEAU 3D STUDIO | INGENIERIA CIVIL, CONSTRUCCION, ARQUITECTURA, DISEÑO, MODELO, SIMULACION. | ALBERTO DAVID HUMEAU ALVAREZ | 345897 |
| E/2012-29306 | 13/11/12 | HV MEDISOLUTIONS | VENTA Y COMERCIALIZACION DE EQUIPOS MEDICOS Y MATERIAL GASTABLE APLICADO A LA MEDICINA. | BIENVENIDO ANTONIO PERDOMO LIRIANO | 345916 |
| E/2012-28653 | 14/11/12 | HWA SEUNG MOTORS | SE DEDICA A LA IMPORTACION Y EXPORTACION DE VEHICULOS PESADOS,LIVIANOS, MAQUINARIAS, REPUESTOS, AUTO PARTES, NUEVOS Y USADOS, FINANCIAMIENTO, VENTA AL POR MAYOR Y DETALLE. | KYUNG HWA LEE | 345768 |
| E/2012-29303 | 13/11/12 | IGLESIA CAMINEMOS A JERUSALEN | ENTIDAD SIN FINES DE LUCRO, QUE IDENTIFICA UNA IGLESIA. | MARISELA RODRIGUEZ GARRIDO, TOMAS MAIRENI RONDON VARGAS | 345626 |
| E/2012-28431 | 01/11/12 | IGLESIA CRISTIANA MINISTERIOS TIERRA SANTA | PREDICAR Y DIFUNDIR LA PALABRA DEL SEÑOR JESICRISTO. | BELKIS MARIA LIBERATO JOSE | 344903 |
| E/2012-28845 | 07/11/12 | IGLESIA CRISTIANA Y MISIONERA JEHOVA ME CUIDA | ORGANIZACION SIN FINES DE LUCRO DEDICADA A BRINDAR AYUDA SOCIAL Y COMUNITARIA Y A PREDICAR LA PALABRA DE DIOS. | NATAEL MERCEDES QUEZADA | 345173 |
| E/2012-28828 | 14/11/12 | IGLESIA EVANGELICA PENTECOSTAL JEHOVA TRES VECES SANTO | ASOCIACION SIN FINES DE LUCRO, DEDICADA A UNA IGLESIA. | ALEJANDRO PERALTA VICTORIO | 345750 |
| E/2012-28975 | 08/11/12 | IGLESIAS DE DIOS CONFERENCIA GENERAL IDCG | SIN FINES DE LUCROS, PARA IDENTIFICAR UNA IGLESIA | CALEB ACOSTA HERNANDEZ | 345414 |
| E/2012-25062 | 24/10/12 | IMPACTO EDUCATIVO | COMPRA Y VENTA DE MATERIAL GASTABLE, TALES COMO CUADERNOS, LIBROS, LAPICES, ENTRE OTROS. | LEONARDO NUMAR FERRAND PUJALS | 344610 |
| E/2012-29813 | 16/11/12 | IMPERIAL MOON DOMINICANA | PROMOVER, ESTABLECER Y DESARROLLAR EMPRESAS, NEGOCIOS E INVERSIONES INMOBILIARIAS | PIERLUIGI STELIO TENCONI | 346112 |
| E/2012-29142 | 09/11/12 | IMPORTACION, EXPORTACION DEPRA DOMINICANA | IMPORTACION Y EXPORTACION DE MERCANCIAS EN GENERAL, TALES COMO CORCHAS, COLCHONES, ALMOHADAS, ETC. | ANTONIO RODRIGUEZ ESTEPA | 345499 |
| E/2012-28223 | 07/11/12 | IMPORTACIONES CAYMASA | IMPORTACION DE ARTICULOS FERRETEROS, DEL HOGAR, TANLLERIA Y ELECTRODOMESTICOS. | CARLOS MANUEL SANCHEZ SANCHEZ / BERNARDINA DE LA CRUZ GARCIA | 345322 |
| E/2012-29049 | 09/11/12 | IMPORTADORA EDREI | VENTA DE ACCESORIOS, COLLARES, GAFA, PULSERAS, ANILLOS, CARTERA, UTENCILIOS DOMESTICOS, Y APARATOS DE ALUMBRADO. | FUSHENG ZHOU | 345485 |
| E/2012-28674 | 06/11/12 | IMPORTADORA FU ZHOU | VENTAS DE PRENDAS DE VESTIR, CALZADOS, SOMBRERERIA. | SHOUZHANG LIANG | 345234 |
| E/2012-28673 | 06/11/12 | IMPORTADORA LEJIA | VENTAS DE PRENDAS DE VESTIR, UTENSILIOS DOMESTICOS, CALZADOS, SOMBRERERIA. | DONG WANG | 345209 |
| E/2012-27149 | 31/10/12 | IMPORTADORA MASABE | IMPORTACION, EXPORTACION, DISTRIBUCION COMERCIALIZACION Y VENTAS DE PRODUCTOS AGRICOLAS Y COMESTIBLES. | MAXIMO ABRAHAN SARRAFF BELLO | 344920 |
| E/2012-28569 | 02/11/12 | IMPORTADORA PEDRO SOSA | VENTA Y COMERCIALIZACION DE TODO TIPO DE GOMAS NUEVAS Y USADAS AL POR MAYOR Y DETALLE. | PEDRO MANUEL SOSA VARGAS | 345145 |
| E/2012-28670 | 14/11/12 | IMPORTADORA RUSH 2 | VENTA Y COMERCIALIZACION AL POR MAYOR Y DETALLE DE ROPAS PARA CABALLEROS, DAMAS, NIÑOS, PLASTICOS, ZAPATOS, ACCESORIOS, CARTERAS, ARTICULOS ESCOLARES, Y CUALQUER OTRA MERCANCIA EN SENTIDO GENERAL. | ZHIHONG WU | 345789 |
| E/2012-27803 | 25/10/12 | IMPRESORA JENNY F. | OFRECER SERVICIOS DE IMPRENTA EN GENERAL. | BLAS FLORES UPIA | 344633 |
| E/2012-28430 | 01/11/12 | IMPRESOS ALLEN | COMPRA, VENTA AL POR MAYOR Y DETALLE, IMPORTACION, EXPORTACION, INTERMEDIACION, DISTRIBUCION, PROMOCION, SERVICIOS DE IMPRESIONES EN GENERAL. | ELIZABETH MOTA ADAMES, RAMON DAVID PHIPPS FLORENTINO | 345061 |
| E/2012-28381 | 01/11/12 | IMPRESOS GRAFICOS CLONEX | IMPRESION DE REVISTAS, DIARIOS, FORMULARIOS, ASI COMO TAMBIEN TODAS LAS ACTIVIDADES RELACIONADAS AL CAMPO GENERAL DE LA IMPRESION. | EDWRD JOSE HERNANDEZ SUAREZ | 344985 |
| E/2012-28711 | 06/11/12 | INDAMECA | PROMOCION DE PROYECTOS DE INGENIERIA, DISEÑOS, SUPERSION Y CONSTRUCCION DE OBRAS CIVILES Y PREYECTOS EN GENERAL | DANTE ALFONSO MENDEZ | 345270 |
| E/2012-27285 | 02/11/12 | INDOFI SOLUCIONES | SUPLIDORA Y COMERCIALIZADORA DE MATERIAL GASTABLE, INDUSTRIALES Y DE OFICINAS. | JUAN CARLOS BATISTA BATISTA/FELIX ANTONIO PEREZ PEREZ | 345179 |
| E/2012-28808 | 13/11/12 | INDUSTRIA DE HIERRO JR | DISEÑOS Y ELABORACION DE ESTRUCTURA DE HIERROS Y HERRERIA EN GENERAL. | NIURKA LISSETTE PEREZ MADRIGAL | 345556 |
| E/2012-29467 | 14/11/12 | ING. JOSE A. BATISTA P. & ASOCS. | DISEÑO Y CONSTRUCCION DE PROYECTOS CIVILES EN GENERAL. | JOSE AURELIO BATISTA PEREZ | 345807 |
| E/2012-28314 | 31/10/12 | INGEENIERING & SERVICES KETHER | SERVICIOS DE INGENIERIA, ADMINISTRACION DE CONDOMINIOS, ADMINISTRACION DE PROYECTOS Y ASESORIA PROFESIONALES EN SEGURIDAD INDUSTRIAL, GESTION SOCIAL Y DESARROLLO ORGANIZACIONAL. | JOSE MIGUEL ALEJANDRO SANCHEZ | 344896 |
| E/2012-29614 | 15/11/12 | INGENIERIA ORTEGA TORRES | EMPRESA CONTRATISTA DE INGENIEROS Y ARQUITECTOS, DISEÑAR, CONSTRUIR Y RECONSTRUIR CASAS, EDIFICIOS, OBRAS CIVILES DE TODO TIPO, PRIVADAS O PUBLICAS. | WILLMER RAFAEL ORTEGA DE LA ROSA / GLORY ESTHER TORRES RODRIGUEZ | 345870 |
| E/2012-28635 | 02/11/12 | INGLODOM | DISEÑO, CONSTRUCCION, SUPERVISION Y EJECUCION DE PROYECTOS DE INGENIERIA Y ARQUITECTURA, PRESTAMOS HIPOTECARIOS, INMOBILIARIA Y TODO TIPO DE ACTIVIDADES RELACIONADAS CON LAS MISMAS. | JUAN AMAURIS ROMERO VENTURA | 345120 |
| E/2012-28684 | 06/11/12 | INHOUSE PRODUCTIONS | COMERCIALIZACION, FABRICA, ALMACENAMIENTO, DISEÑO,TRANSPORTE, REPRESENTACION, ELABORACION, DISTRIBUCION, PROMOCION, COMPRA, VENTA, IMPORTACION, EXPORTACIÓN DE PRODUCTOS Y ARTÍCULOS DE LUCES, VIDEOS Y SONIDO | JONATHAN ISRAEL DEL VILLAR GARCIA, JOSE DE JESUS GUTIERRES ARIAS | 345255 |
| E/2012-27144 | 01/11/12 | INMOBILIARIA DEL CIBAO | ADQUIRIR, VENDER Y CAMBIAR INMUEBLES URBANOS O RURALES, EDIFICADOS O NO, EL ARRENDAMIENTO DE PROPIEDADES INMOBILIARIAS, LA CONSTRUCCION DE CASAS Y EDIFICIOS Y LA RECONSTRUCCION Y EL MEJORAMIENTO DE INMUEBLES. | INMOBILIARIA DEL CIBAO, C. POR A. | 345071 |
| E/2012-25818 | 02/11/12 | INMOBILIARIA PETINITA | ACTIVIDADES INMOBILIARIAS Y SUS OPERACIONES RELATIVAS AL COMERCIO INMOBILIARIO EN LA PARTE FINANCIERA, INDUSTRIAL, TURISTICA EN GENERAL. | INMOBILIARIA PETINITA | 345452 |
| E/2012-27291 | 16/11/12 | INMOBILIARIA RIVER NORTE | BIENES RAICES EN GENERAL. | ALBANELLY POLANCO CRUZ DE RIVAS/ ELVIS ANTONIO RIVAS CRUZ | 345969 |
| E/2012-9698 | 09/11/12 | INNOVACION Y ARTE ALFARERIA PEÑA CAPELLAN | FABRICACION, VENTAS Y EXPORTACION DE MERCANCIAS DE CERAMICAS. | ALEXIS PEÑA LIRANZO/ JUAN CAPELLAN | 345519 |
| E/2012-29618 | 15/11/12 | INSORECA CONTROL | TRABAJOS RELACIONADOS CON INGENIERIA, AUTOMATIZACION, ELECTRICIDAD, REFRIGERACION, VENTAS DE EQUIPOS Y REPUESTOS Y ASESORIA. | YOGER BLADIMIR PUELLO GARCIA | 345899 |
| E/2012-29215 | 12/11/12 | INSTALACIONES TECNICAS CARSOLAIRES | INSTALACIONES Y MANTENIMIENTO DE AIRES ACONDICIONADOS, PANELES SOLARES, PLOMERIA, ELECTRICIDAD, TELECOMUNICACIONES, ASI COMO OTROS SERVICIOS DE LA CONSTRUCCION. | CARLOS JAVIER REQUEREY RUIZ | 345717 |

| [210] EXP. | [220] SOL. FECHA | [561] NOMBRE COMERCIAL | [510] ACTIVIDAD | [730] SOLICITANTE | [111] REGISTRO |
|---|---|---|---|---|---|
| E/2012-28527 | 02/11/12 | INSTITUTO DE DESARROLLO COMUNITARIO LAS AMERICAS, IDECLA | FACILITAR PROCESOS DE ENTRENAMIENTO GERENCIAL Y ENTRENAMIENTO LABORAL PARA TODOS LOS INTERESADOS. | YANILDA MARGARITA REYES DE LA ROSA | 345094 |
| E/2012-29629 | 15/11/12 | INSTITUTO ESPECIALIZADO DE ESTUDIOS SUPERIORES DE DERECHO EMPRESARIAL IDEMPRESA | FOMENTO DE PROGRAMAS DE POSTGRADOS, FOMENTO DE LA DIVERSIFICACION Y ACTUALIZACION DE LAS OFERTAS EDUCATIVAS, FORMACION DE EDUCADORES UNIVERSITARIOS | ROSA ADELINA CAMPILLO CELADO DE PANTALEON | 345900 |
| E/2012-28566 | 02/11/12 | INSTITUTO NACIONAL TECNICO DE INGLES, INTI | OFRECER SERVICIOS DE ENSEÑANZA DE LOS IDIOMAS INGLES Y FRANCES. | SAMUEL GERALDINO PAULINO | 345186 |
| E/2012-29596 | 15/11/12 | INSTITUTO POLITECNICO INDUSTRIAL DON BOSCO | ENSEÑANZA TERCIARIA, ESCUELA O INSTITUTO TECNICO, PROFESIONAL O COMERCIAL. | JOSE ANTONIO STEPAN DIAZ | 345914 |
| E/2012-29419 | 14/11/12 | INTERCIGAR | MANUFACTURA Y COMERCIALIZACION DE CIGARROS. | KOWOLAR, S.A. | 345818 |
| E/2012-29226 | 12/11/12 | INTERNSOL | RECLUTAMIENTO DE ESTUDIANTES PARA TRABAJO NO PAGADO O VOLUNTARIADO, ASISTENCIA PARA TRAMITES DE VISA Y HOSPEDAJE. | AIDA WILHELMINA PILAR MORET AWAD | 345558 |
| E/2012-28698 | 06/11/12 | INVERCRECE DOMINICANA | PRESTAMOS HIPOTECARIOS PARA BIENES INMUEBLES TANTO RURALES, COMO URBANOS, PRESTAMOS PARA FINANCIAMIENTO DE VEHICULOS DE MOTOR | SERAPIO JACOBO RAMON RAMON | 345319 |
| E/2012-28189 | 30/10/12 | INVERNADEROS ARROYO CAÑA JD | PRODUCCION, IMPORTACION Y EXPORTACION VEGETALES Y FRUTALES. | JOSE DANIEL GONZALEZ MELGEN | 344818 |
| E/2012-28663 | 06/11/12 | INVERSIONES ACOSTA DE OLEO | REPARACION Y PINTUTRAS DE VEHICULOS Y PRESTAMOS DE MENOR CUANTIA | RICHARD ALEXY ACOSTA DE OLEO | 345260 |
| E/2012-27614 | 24/10/12 | INVERSIONES AMAZILIA | COMPRA, VENTA Y ALQUILER DE PROPIEDADES INMOBILIARIAS. | BUFETE MEJIA RICART & ASOCIADOS, S. A. | 344616 |
| E/2012-29449 | 14/11/12 | INVERSIONES CARIBE ORIENTAL | VENTAS DE PRENDAS DE VESTIR, CALZADOS, ALIMENTOS, BEBIDAS, MATERIALES DE LIMPIEZA, MATERIALES DE OFICINA, EQUIPOS Y ACCESORIOS MILITARES | INVERSIONES CARIBE ORIENTAL | 346039 |
| E/2012-27679 | 24/10/12 | INVERSIONES FRAFRATTI | INVERSIONES EN EL AREA DE ALIMENTOS PROCESADOS TALES COMO RESTAURANTES, SERVICIOS DE COMIDA, POR ENCARGO (BUFET PARA FIESTAS Y CELEBRACIONES), IMPORTACION DE MATERIA PRIMA Y ALIMENTOS TERMINADOS | FRANCESCO MARIA RAFFAELE COLETTA | 344564 |
| E/2012-27000 | 29/10/12 | INVERSIONES G-8 | PRESTAMOS EN GENERAL E INVERSIONES SOBRE BIENES RAICES. | DAVID DE JESUS RAMOS FERNANDEZ | 344805 |
| E/2012-28230 | 13/11/12 | INVERSIONES GENIUS PUERTO PLATA | SERVICIOS LEGALES EN GENERAL, VENTA DE PRODUCTOS FERRETEROS, PLOMERIA Y ELECTRICIDAD, IMPORTACION Y EXPORTACION DE PRODUCTOS AGRICOLAS Y PARA LA GANADERIA | RAFAEL ANTONIO SILVERIO NOLASCO | 345775 |
| E/2012-25788 | 30/10/12 | INVERSIONES HENRIQUEZ MARTINEZ Y ASOCIADOS | COMPRA Y VENTA DE MOTORES Y REPUESTOS DE VEHICULOS, MOTOCICLETAS. | CARLOS MANUEL HENRIQUEZ PANTALEON / YASAIRA MARTINEZ VERAS DE HENRIQUEZ | 344894 |
| E/2012-23518 | 01/11/12 | INVERSIONES INMESORA | PRESTAMOS PERSONALES EN LAS AREAS MOBILIARIAS E INMOBILIARIAS, | OTILIO RADAMES MEJIA SOSA, GUILLERMO | 345056 |
| | | | PRESTAMOS HIPOTECARIOS EN GENERAL. | SANTANA SOSA, JUAN OSIRIS MOTA RAMIREZ | |
| E/2012-29111 | 09/11/12 | INVERSIONES INMOBILIARIAS LANDAJ | COMPRA, VENTA, ALQUILER DE BIENES INMUEBLES, ASESORIA Y GESTION INMOBILIARIA, INVERSIONES FINANCIERAS EN GENERAL. | DARWIN JOEL ROSARIO ACOSTA | 345473 |
| E/2012-27542 | 12/11/12 | INVERSIONES JIUR | CONSTRUCCION, COMPRA Y VENTA DE BIENES INMUEBLES E INVERSIONES EN GENERAL. | JUAN ISIDRO UBIERA RIVERA | 345602 |
| E/2012-25974 | 08/10/12 | INVERSIONES KALA | PROMOCION Y DESARROLLO DE EMPRESAS Y PROYECTOS TURISTICOS, EMPRESAS AGRICOLAS, AGROPECUARIAS, COMERCIALES E INDUSTRIALES DE CUALQUIER NATURALEZA. | INVERSIONES KALA, S.A. | 345290 |
| E/2012-28298 | 31/10/12 | INVERSIONES LOMAZUL | IMPORTACIÓN, VENTA, DISTRIBUCIÓN DE ELECTRODOMÉSTICOS, PRODUCTOS DE FERRETERÍA, COMPUTADORAS Y CELULARES | FRANCISCO MANUEL LAZALA PUELLO | 344960 |
| E/2012-26769 | 15/10/12 | INVERSIONES LUSAKA | EXPENDIO DE COMBUSTIBLES Y LUBRICANTES EN GENERAL. | JACOB JACQUES COHEN | 343994 |
| E/2012-28226 | 30/10/12 | INVERSIONES MELVIN | FABRICACION, REPARACION, IMPORTACION, COMPRA, VENTA, COMERCIALIZACION Y DISTRIBUCION AL POR MAYOR Y AL DETALLE DE JOYAS, RELOJES E INSTRUMENTOS CRONOMETRICOS | MERBIN FERNANDO GUERRERO MEJIA | 345008 |
| E/2012-25042 | 07/11/12 | INVERSIONES PALISANDRO | CAPACITACION Y REPRESENTACION DE NEGOCIOS NACIONALES E INTERNACIONALES. | MARIA OCEANIA FELIZ LUCIANO | 345365 |
| E/2012-28184 | 30/10/12 | INVERSIONES PRODIMECA | CONSTRUCCION Y VENTA DE MATERIALES DE CONSTRUCCION. | ARISMENDY ALMONTE BATISTA | 344949 |
| E/2012-26323 | 31/10/12 | INVERSIONES PUNTA CANA MICHDOM | CONSTRUCCION, COMPRA, VENTA Y PROMOCION DE BIENES INMUEBLES | JORGE GUILLERMO DOMINGUEZ MICHELEN | 345005 |
| E/2012-23625 | 13/9/12 | INVERSIONES RIO ESCALANTE | COMPRA, VENTA, CONSTRUCCION Y PROMOCION DE BIENES INMOBILIARIOS; EJERCICIOS DE LA PROFESION DEL MERCADO DE BIENES; EXPORTACION, IMPORTACION Y COMERCIALIZACION DE BIENES RAICES. | NATHANIEL HUNTER ADAMS FERRAND | 341882 |
| E/2012-28267 | 31/10/12 | INVERSIONES RIOCA | COMERCIALIZACION, DISTRIBUCION, IMPORTACION, VENTA DE TODO TIPO DE EQUIPOS, MATERIALES, REPUESTOS, MATERIA PRIMA PARA CONSTRUCCION, FABRICACION, DISEÑO DE REFINERIA O SUS DERIVADOS. | RICARDO ALBERTO RODRIGUEZ OCANDO | 344913 |
| E/2012-25392 | 08/11/12 | INVERSIONES RODRIGUEZ FERMIN | PRESTAMOS HIPOTECARIOS CON GARANTIA Y PRESTAMOS EN GENERAL. | CARLOS DAVID FERMIN RODRIGUEZ | 345440 |
| E/2012-23608 | 30/10/12 | INVERSIONES SREM | ESTABLECER, GESTIONAR E IMPLEMENTAR EN GENERAL TODO TIPO DE NEGOCIOS DE INVERSIONES, CORREDURIAS, GARANTIAS, CONSULTORIAS, GESTION, ELBORACION | GONZALEZ & COISCOU, S.A. | 345022 |
| E/2012-21884 | 28/8/12 | INVERSIONES TEGUE | INVERSIONES INMOBILIARIAS EN GENERAL, ASUNTOS JURIDICOS Y GESTION DE PRESTAMOS TANTO COMERCIALES COMO PERSONALES DE MENOR CUANTIA. | PABLO DIOMEDES TEJEDA DEL JESUS, ARELYS MARIBEL GUERRERO MATOS | 340638 |
| E/2012-25924 | 08/10/12 | INVERSIONES TERRABLUE | COMERCIALIZACION FABRICACION, ALMACENAMIENTO, CONSIGNACION, TRANSPORTACION, INTERMEDIACION, COMISION, REPRESENTACION | JOAN MANUEL SENRA OSSER | 343462 |
| E/2012-27665 | 24/10/12 | INVERSIONES VIPALU | PLANIFICACION, DISEÑO, CONSTRUCCION, DIRECCION TECNICA, ADMINISTRACION, ASESORIA Y SUPERVISION DE PROYECTOS DE EDIFICACIONES, INTERIORES, URBANOS Y OBRAS CIVILES EN GENERAL. | LUCIANO ARMANDO RODRIGUEZ CAMPIZ | 344585 |
| E/2012-27164 | 31/10/12 | INVERSIONES Y CONSULTORIAS LF | REALIZAR ESTUDIOS, ORGANIZACION, GESTION ADMINISTRATIVA Y EJECUCION DE TODO GENERO DE PROYECTOS, FINANCIAMIENTOS, NEGOCIOS E INVERSIONES, REALIZAR COMPRA, VENTA Y/O ARRENDAMIENTO (LEASING) DE BIENES MUEBLES | LAVINIA MARIA ALTAGRACIA BATISTA PEÑA | 344905 |
| E/2012-23595 | 08/11/12 | INVERSIONES Y FINANCIAMIENTOS BAFFONI | FINANCIAMIENTOS Y PRESTAMOS PERSONALES. | ELVIA ARELIS DE LA ROSA SOLANO, IRIS BAFFONI | 345403 |
| E/2012-28322 | 31/10/12 | INVESTIGACIONES DE MERCADO SOCIALES Y DE OPINION PUBLICA IMSOP | ESTUDIOS DE MERCADO, SONDEOS DE OPINION PUBLICA Y NEGOCIOS EN GENERAL. | LUIS FRANCISCO PANIAGUA DIAZ | 344973 |
| E/2012-28462 | 01/11/12 | INVETCO SOLUCIONES | SERVICIOS DE COMERCIALIZACION DE PRODUCTOS Y ARTICULOS DE CONSUMO MASIVO; REALIZAR GESTIONES DE NEGOCIOS EN GENERAL | FRANCISCO ALEJANDRO LEBREAULT ACEVEDO | 345108 |
| E/2012-26330 | 29/10/12 | IRRIN | IGLESIA QUE PROCLAMA LA PALABRA DE VERDAD "LA BIBLIA", PARA AYUDAR A NUESTRA NACION CON UN CENTRO DE CONSEJERIA FAMILIAR, PROGRAMAS DE ORIENTACION PARA JOVENES, AYUDA A LOS POBRES, ENTRE OTROS. | FLOR DE LIMA RODRIGUEZ AGUASVIVAS | 344792 |
| E/2012-20454 | 01/11/12 | J & D INTERNATIONAL BUSINESS | VENTA DE PRODUCTOS NATURALES, REPRESENTACION Y EXPLOTACION DE MARCAS, PRODUCTOS Y EMPRESAS NACIONALES Y/O EXTRAJERAS. | JOEL ALMONTE TEJEDA | 345046 |
| E/2012-28259 | 30/10/12 | JA BROKERS | CORREDORES DE SEGUROS. | CHRISTIAM ARIEL DIAZ DELGADO | 345121 |
| E/2012-28593 | 02/11/12 | JDG ENTERPRISE | OPERACION DE JUEGOS MECANIZADOS, ACROBATICOS Y ACTIVIDADES TURISTICAS. | JAMES THEODORE GRIMWADE | 345185 |
| E/2012-15285 | 22/6/12 | JELKALA CORPORATION | ACTIVIDADES DE INVERSIONES, TURISMO, FINANCIAMIENTO, DESARROLLADORA DE PROYECTOS, CONSTRUCCION, BIENES RAICES, Y LA ASESORIA ECONOMICA Y FINANCIERA. | JOSE RAMON LOGROÑO MORALES | 337859 |
| E/2012-27541 | 23/10/12 | JERAH MEEL COMPANY | SERVICIOS DE COMPRA, CONSTRUCCION Y VENTA DE INMUEBLES | FIDEL MOISES SANCHEZ GARRIDO | 344493 |
| E/2012-28758 | 07/11/12 | JEUEL INMOBILIARIA | CONSTRUCCION EN GENERAL, ASESORIAS Y MEDICIONES, BIENES RAICES (VENTA Y ALQUILERES DE PROPIEDADES), MANTENIMIENTO DE CONDOMINIOS. | RAMONA TORRES / JOSE RAUL MARTINEZ FERNANDEZ | 345302 |
| E/2012-26307 | 02/11/12 | JGM SERVICIOS PROFESIONALES ESPECIALIZADOS | PRESTACIÓN DE SERVICIOS OUTSOURCING, ASESORIAS ECONÓMICAS, FINANCIERAS, GERENCIALES Y ADMINISTRATIVAS, COMPRA Y VENTA DE CUALQUIER TIPO DE INMUEBLES, REPRESENTANTE DE TERCEROS NACIONALES Y EXTRANJEROS. | JOSE RAFAEL ORTIZ FERNANDEZ , MODESTO DE JESUS DIAZ MUÑOZ, GILBERTO HERNANDEZ VALERA | 345149 |
| E/2012-26694 | 08/11/12 | JIRO SERVICIOS MULTIPLES | SE DEDICA A OFRECER TODO TIPO DE SERVICIOS DE MANTENIMIENTOS COMO BRILLADOS DE PISOS, LAVADOS DE ALFOMBRAS, CORTINAS, PLOMERIAS, ELECTRICIDAD RESIDENCIAL. | JUAN BAUTISTA CASTILLO PEÑA | 345404 |
| E/2012-29162 | 09/11/12 | JIT CREACIONES MADEIRA | REALIZAR TRABAJOS DE EBANISTERIA EN GENERAL. | EDWIN BENJAMIN PEÑA DE LEON, KISSY PATRICIA AMIAMA GOMEZ | 345476 |
| E/2012-26674 | 31/10/12 | JOAN RAFAEL SMART POINT | TELECOMUNICACIONES, VENTAS, REPARACION, ACTUALIZACIONES, RECARGAS, DESBLOQUEOS Y ACCESORIOS DE EQUIPOS MOVILES EN GENERAL Y PRODUCTOS DE TELECOMUNICACIONES Y SERVICIOS. | JOAN RAFAEL NAZARIO BUENO | 344954 |
| E/2012-28229 | 30/10/12 | JOYAS MELVIN | FABRICACION, REPARACION, IMPORTACION, COMPRA, VENTA, COMERCIALIZACION Y DISTRIBUCION AL POR MAYOR Y AL DETALLE DE JOYAS, RELOJES E INSTRUMENTOS CRONOMETRICOS, LENTES, PIEDRAS PRECIOSAS Y SEMIPRECIOSAS, ORO, PLATA, PLATINO Y MATERIALES AFINES | MERBIN FERNANDO GUERRERO MEJIA | 345007 |
| E/2012-29021 | 09/11/12 | JR INVERT POWER | FABRICACION, INSTALACION, MANTENIMIENTO, REPARACION Y VENTA DE INVERSORES DE TODO TIPO. | JOSE RAFAEL GARCIA GUABA | 345531 |
| E/2012-29095 | 09/11/12 | JUAN MONSERRATE BAR & GRILL | EXPENDIO DE TODO TIPO DE BEBIDAS ALCOHOLICAS, PRESENTACION DE SHOWS ARTISTICOS. | JUAN BAUTISTA MONSERRATE | 345534 |
| E/2012-26031 | 23/10/12 | JULISSA FLORES BOUTIQUE | VENTA, IMPORTACION Y EXPORTACION DE ROPAS Y ACCESORIOS EN GENERAL. | JULISSA GONZALEZ FLORES | 344416 |
| E/2012-28596 | 13/11/12 | JUNTA DE VECINOS DEL DORAL | INSTITUCION SIN FINES DE LUCRO QUE AGRUPA A TODOS LOS VECINOS DEL RESIDENCIAL EL DORAL. | RAFAEL JAVIER VENTURA | 345738 |
| E/2012-28557 | 02/11/12 | JUNTA DE VECINOS LOS REYES PRIMERO RY-I | ENTIDAD SIN FINES DE LUCRO DEDICADA A VELAR POR EL BIENESTAR DE LA COMUNIDAD. | PEDRO PLACIDO PERDOMO GUABA/ CONFESOR ELADIO RAMIREZ FRIAS | 345142 |
| E/2012-22737 | 01/11/12 | JVA INVERSIONES | IMPORTACION, COMPRA, VENTA Y TRANSPORTE DE ARTICULOS FERRETEROS EN GENERAL. | SISTEMAS INTEGRADOS DE INFORMACION SRL | 344902 |
| E/2012-28875 | 08/11/12 | JYM INMOBILEX | DISEÑO, ESTRUCTURA, DESARROLLO, CONSTRUCCION Y VENTAS DE PROYECTOS INMOBILIARIOS. | JOHN ABEL CONCHA LAMBERTUS | 345436 |
| E/2012-28826 | 07/11/12 | K & M DESTINOS UNIVERSALES | AGENCIA DE VIAJES Y TOUR OPORADOR, ORGANIZADORES DE EVENTOS CORPORATIVOS | KISEYDA MA FERMIN NUÑEZ, MAGALYS FRANCISCA DIAZ MELO | 345350 |
| E/2012-28854 | 07/11/12 | K. B. PRETTY NAILS CENTRO DE UÑAS | CENTRO DE UÑAS, VENTA DE ARTICULOS Y PRODUCTOS RELACIONADOS CON LA MISMA. | KATIUSKA DEL ROSARIO BUENO GENAO | 345312 |
| E/2012-28179 | 30/10/12 | KAYMAN ITALIANA | VENTA DE PINTURA Y PRODUCTOS FERRETEROS. | ELIA ZAGARELLA | 345086 |
| E/2012-28342 | 31/10/12 | KEAN GROUP | IMPORTACION, VENTA, DISTRIBUCION DE ELECTRODOMESTICOS, PRODUCTOS DE FERRETERIA, COMPUTADORAS Y CELULARES. | FRANCISCO MANUEL LAZALA PUELLO | 344953 |
| E/2012-28300 | 31/10/12 | KEISER ENTERPRISE | IMPORTACIÓN, VENTA, DISTRIBUCIÓN DE ELECTRODOMÉSTICOS, PRODUCTOS DE FERRETERÍA, COMPUTADORAS Y CELULARES | FRANCISCO MANUEL LAZALA PUELLO | 344962 |
| E/2012-29166 | 12/11/12 | KEYNER AUTO PARTS | IMPORTACION, COMPRA Y VENTA DE PIEZAS PARA VEHICULOS DE MOTOR. | ALEXIS SANTOS REYES | 345587 |
| E/2012-28173 | 09/11/12 | KIMELA, HOME & EVENTS SUPPLIERS | SUPLIR Y VENDER ARTICULOS Y EQUIPOS PARA EL HOGAR Y NEGOCIOS Y EVENTOS. | MIRIAM GONZALEZ SILVERIO | 345488 |
| E/2012-23705 | 24/10/12 | KPER CONSTRUCTORES E INGENIEROS ELECTRICOS | INSTALACION DE REDES ELECTRICAS Y ELECTRONICAS, DISEÑO DE PLANOS Y CONSTRUCCION DE OBRAS DE INGENIERIA. | KARI PEKKA RAJALA | 344900 |
| E/2012-29102 | 09/11/12 | KUBO | EMPRESA DE MEDIOS Y GESTION, GUIA DE OCIO Y ENTRETENIMIENTOS DE REPUBLICA DOMINICANA. | CAROLINA NAJLA KURY SANCHEZ, PABLO VIRGILIO BONNELLY LLODRA | 345467 |

| [210] EXP. | [220] SOL. FECHA | [561] NOMBRE COMERCIAL | [510] ACTIVIDAD | [730] SOLICITANTE | [111] REGISTRO |
|---|---|---|---|---|---|
| E/2012-29153 | 09/11/12 | L' OMBRETTA | RESTAURANTE, BAR, CAFETERIA, SUMINISTRO DE ALIMENTOS Y BEBIDAS AL POR MAYOR Y AL DETALLE, ORGANIZACION DE EVENTOS. | FABIO TEDESCHI | 345462 |
| E/2012-26217 | 25/10/12 | L PRIS INTERNATIONAL | IMPORTACION Y EXPORTACION, ELABORACION, FABRICACION, PROMOCION Y VENTA DE TODO TIPO DE PRODUCTOS DE BELLEZA | PRISCA M. ALMONTE MERCEDES | 344516 |
| E/2012-27108 | 01/11/12 | L´EOMILK TOURS | VENTA Y COMPRA DE EXCURSIONES EN TODAS LAS ZONAS TURISTICAS DEL PAIS. | LEONEL AMILKA GASTON | 345031 |
| E/2012-20882 | 30/10/12 | LA ASOCIACION DE MUJERES PARA EL DESARROLLO DE EL JAPON, AMUDEJA | ENTIDAD SIN FINES DE LUCRO, TRABAJARA EN BENEFICIO DE SUS MIEMBRAS Y POR EL DESARROLLO DE SU COMUNIDAD. | UBENCIA MONTILLA AMADOR | 344876 |
| E/2012-26451 | 11/10/12 | LA BANQUETERIA DE OVALLE | CATERING INTEGRAL, PREPARACION Y VENTA DE COMIDA EMPRESARIAL, AL POR MAYOR Y AL DETALLE, REALIZACION, CONFECCION Y ASESORIA DE EVENTOS | MANUEL ENRIQUE OVALLE TAPIA | 345215 |
| E/2012-27684 | 24/10/12 | LA CASA ROSADA | VENTA, DISTRIBUCION Y COMERCIALIZACION AL POR MAYOR Y DETALLE DE PROVISIONES ALIMENTICIAS, GOLOSINAS, PRODUCTOS DESECHABLES, BEBIDAS, ENTRE OTROS. | JUAN OSVALDO POLANCO RODRIGUEZ | 344569 |
| E/2012-29031 | 09/11/12 | LA HIJA DEL COACH | ESPACIO TELEVISIVO. | JENNIFER AMARIS PEÑA GARCIA/ TONY FRANCISCO PEÑA PADILLA | 345424 |
| E/2012-27601 | 23/10/12 | LA PATISSERIE BUFFENOIR | FABRICACION Y VENTA D EPRODUCTOS DE PASTISERIA EN GENERAL, INSTALACION DE PASTELERIAS, PANADERIAS, RESTAURANTE. | ERIC GILBERT BUFFENOIR | 344536 |
| E/2012-29675 | 15/11/12 | LA PORTA PUNTA CANA | EL DISEÑO, ELABORACIÓN, FABRICACIÓN Y REPARACIÓN, ASÍ COMO LA COMERCIALIZACIÓN DE TODO TIPO DE TRABAJOS EN MADERA Y EBANISTERIA. | YOLANDA ARIZA BAEZ | 345906 |
| E/2012-25011 | 27/9/12 | LA VERDULERIA J.C.V. | VENTAS DE FRUTAS Y VERDURAS. | JOVANNY CARMONA VILLANUEVA | 342829 |
| E/2012-27639 | 24/10/12 | LABORATORIO CLINICO Y ESPECIALIDADES LICDA. RAMIREZ PEREZ | COMERCIALIZACION Y EXPLOTACION DE LABORATORIO CLINICO, QUE REALIZARA EXAMENES DE LABORATORIO, PREPARANDO Y TOMANDO MUESTRAS BIOLOGICAS | EVELIN RAMIREZ PEREZ | 344618 |
| E/2012-29121 | 09/11/12 | LABORATORIO DE PRODUCTOS NUTRICIONALES LABPRON | INVESTIGAR, INNOVAR, ELABORAR, PROCESAR, IMPORTAR, COMERCIALIZAR Y DISTRIBUIR PRODUCTOS NUTRICIONALES, BEBIDAS HIDRATANTE Y SUS DERIVADOS PARA EL CONSUMO DE HUMANOS Y ANIMALES. | RAQUEL ELIZABETH TEJADA RODRIGUEZ DE BLANCO/ALINA DE JESUS BAEZ HERNANDEZ/CLARA LOURDES ABREU BUENO/MARTIN ANTONIO MEDRANO | 345581 |
| E/2012-28556 | 02/11/12 | LABORATORIO FARMACEUTICO LAUMIN | FABRICACION, VENTA Y COMERCIALIZACION DE PRODUCTOS FARMACEUTICOS. | UBARDO ROSARIO FLORES | 345184 |
| E/2012-28846 | 07/11/12 | LANDRÓN NUÑEZ | REPRESENTACION, COMERCIALIZACION, DISTRIBUCION Y VENTA DE PRODUCTOS FARMACEUTICOS DE MEDICINA NATURAL EN GENERAL | IVELISSE LANDRÓN NUÑEZ | 345357 |
| E/2012-28686 | 06/11/12 | LANSPEC TECHNLOGY | SERVICIOS DE ANALISIS, DISEÑO, DESARROLLO, CONSULTORIA, IMPLEMENTACION, INTEGRACION, COMERCIALIZACION, EJECUCION Y ADMINISTRACION DE HARDWARE, SOFTWARE, EQUIPOS, PROYECTOS | FRANCISCO ALEJANDRO LEBREAULT ACEVEDO | 345208 |
| E/2012-29415 | 13/11/12 | LASERBEAK REALTY BUSINESS | ALQUILER, DISEÑO, CONSIGNACION, INTERMEDIACION, COMISION, REPRESENTACION, PROMOCION, INVERSION, SERVICIOS DE MANTENIMIENTO Y ADMINISTRACION | FRANCISCO ALEJANDRO LEBREAULT ACEVEDO | 345638 |
| E/2011-18556 | 07/11/11 | LEGALCOLAW, LL | PRESTACION DE SERVICIOS LEGALES Y CONSULTORIA COMERCIAL. | JOHN RAYMOND GAGAIN JR. | 323946 |
| E/2012-28706 | 06/11/12 | LG FRIAS-ABOGADO E INVERSIONES | SERVICIOS JURIDICOS Y DE ABOGADOS EN GENERAL, CONSULTAS LEGALES, ASESORIA LEGAL DE INVERSIONES, SERVICIOS DE GESTION DE COBRO COMPULSIVOS O DE CUALQUIER OTRA NATURALEZA | LEANDRO GUILLERMO FRIAS DE LOS SANTOS | 345178 |
| E/2012-28541 | 02/11/12 | LIGHTSPEED BUSINESS SOLUTIONS | FABRICACION, VENTA Y DISTRIBUCION DE TODO TIPO DE PLASTICOS, ASI COMO TAMBIEN PROMOVER E INVERTIR EN EMPRESAS COMERCIALES, INDUSTRIALES, TURISTICAS, SOCIEDADES FINANCIERAS, DE BIENES RAICES EN GENERAL. | CACERES OCHOA & ASOCIADOS, S.A. | 345132 |
| E/2012-28537 | 02/11/12 | LIGTHYEAR CORPORATIVE | FABRICACION, VENTA Y DISTRIBUCION DE TODO TIPO DE PLASTICOS, ASI COMO TAMBIEN PROMOVER E INVERTIR EN EMPRESAS COMERCIALES, INDUSTRIALES, TURISTICAS, SOCIEDADES FINANCIERAS, DE BIENES RAICES. | CACERES OCHOA & ASOCIADOS, S.A. | 345155 |
| E/2012-27293 | 26/10/12 | LIMBERG TROPICAL FISH EXPORT | VENTA Y EXPORTACION DE PECES. | MATTHEW LIMBERG PRESS | 345263 |
| E/2012-23663 | 16/10/12 | LIPO STETIK DRA. YADEIRY MIRAMBEAUX | LA LIPO ESCULTURA CON GERINGA DESECHABLE. | YADEIRY SIRETT MIRAMBEAUX DIAZ | 344056 |
| E/2012-29413 | 13/11/12 | LIRKTOX CONSTRUCTORA | ARQUITECTURA, PREPARACION DE TERRENOS, DISEÑO, LITIFICACION, ACONDICIONAMIENTO, TERMINACION, DEMOLICION, DESARROLLO Y CONSTRUCCION DE EDIFICIOS Y OBRAS CIVILES Y EN SENTIDO GENERAL | FRANCISCO ALEJANDRO LEBREAULT ACEVEDO | 345712 |
| E/2011-27454 | 15/11/11 | LIT FOR ALL | INTERVENCION EN LECTO-ESCRITURA EDUCACION. | MELISSA ALLIATA BRONNER | 324425 |
| E/2012-29400 | 13/11/12 | LIVITONAX CONTRUCTION | ARQUITECTURA, PREPARACION DE TERRENOS, DISEÑO, LITIFICACION, ACONDICIONAMIENTO, TERMINACION, DEMOLICION, DESARROLLO Y CONSTRUCCION DE EDIFICIOS Y OBRAS CIVILES Y EN SENTIDO GENERAL | FRANCISCO ALEJANDRO LEBREAULT ACEVEDO | 345695 |
| E/2012-29412 | 13/11/12 | LOMERT REALTY BUSINESS | ALQUILER, DISEÑO, CONSIGNACIÓN, INTERMEDIACIÓN, COMISIÓN, REPRESENTACIÓN, PROMOCIÓN, INVERSIÓN, SERVICIOS DE MANTENIMIENTO Y ADMINISTRACIÓN, CORRETAJE, COMPRA Y VENTA DE PROPIEDADES INMOBILIARIAS E HIPOTECARIAS. | FRANCISCO ALEJANDRO LEBREAULT ACEVEDO | 345647 |
| E/2012-23729 | 24/10/12 | LOS PELOTEROS DRINKS SPORT BAR | CENTRO DE ENTRETENIMIENTO Y EXPENDIO DE BEBIDAS Y COMIDAS. | JORGE OZORIA QUEZADA | 345113 |
| E/2012-28028 | 29/10/12 | LOTERIAS SANTA FE | AGENCIAS DE VENTAS DE JUEGOS DE LOTERIAS. | INGRID IDELKA REYNOSO ALVAREZ | 344823 |
| E/2012-29649 | 15/11/12 | LR MERCADOMETRIA | CONSULTORIA, ASESORIA EN MARKETING, INVESTIGACION DE MERCADOS Y RELACIONES PUBLICAS, EN EL TERRITORIO NACIONAL. | LEONEL AMILCAR RIVAS PEREZ | 345839 |
| E/2012-28719 | 06/11/12 | LUFCAR TRADING | DISTRIBUCION, COMERCIALIZACION, IMPORTACION Y EXPORTACION DE PRODUCTOS FARMACEUTICOS, COSMETICOS, MATERIALES GASTABLES PARA USO MEDICO, PRODUCTOS DE LIMPIEZA PARA EL HOGAR Y EQUIPOS PARA USO MEDICO. | CARMEN DIVINA FRANCO HERNANDEZ | 345088 |
| E/2012-26375 | 30/10/12 | LUIS QUEZADA CHACABANA | CONFECCIONES Y VENTA DE CHACABANAS Y TODO TIPO DE PRENDA DE VESTIR | LUIS FERNANDO QUEZADA LEBRON | 344809 |
| E/2012-7918 | 29/3/12 | LUXADD DOMINICANA | EFICIENCIA ENERGETICA Y ENERGIA RENOVABLE. | JAVIER ADOLFO PEREZ VICTORIA | 331463 |
| E/2012-15281 | 22/6/12 | LUXESA INVESTMENT | INVERSIONES, TURISMO, FINANCIAMIENTOS, DESARROLLADORA DE PROYECTOS, CONSTRUCCION, BIENES RAICES, ASESORIA ECONOMICA Y FINANCIERA. | JOSE RAMON LOGROÑO MORALES | 338109 |
| E/2012-28802 | 07/11/12 | M & MARCOS INMOBILIARIA & CONSTRUCTORA | VENTAS DE PROPIEDADES Y CONSTRUCCIONES DE PROPIEDADES. | MARCOS MALAQUIAS FRANCISCO | 345376 |
| E/2012-29787 | 16/11/12 | M.N.R. AUTO SONIDO | COMRPA, VENTA Y COMERCIALIZACION DE ACCESORIOS PARA VEHICULOS E INSTALACION DE MUSICA. | MANAURIS RAFAEL ABREU SILVERIO | 345955 |
| E/2012-28282 | 31/10/12 | M.O.D. CABARETE LANGUAGE INSTITUTE | ENSEÑANZA DE DIFERENTES IDIOMAS Y FOMENTO DE LA EDUCACION MULTILINGUE. | MATTHEW O' DONNELL | 344997 |
| E/2012-20550 | 31/8/12 | MAGNA GESTION & NEGOCIOS | COMERCIALIZACION DE TODO TIPO DE SEGUROS. | MARCO JOSUE PLACENCIA ALMONTE | 340887 |
| E/2012-28788 | 07/11/12 | MALY CENTRO DE SERVICIOS | FUMIGACION, LIMPIEZA, SUPLIR EQUIPOS DE OFICINA Y SERVICIOS GENERALES. | MIGUEL ANTONIO LOPEZ YAPOR | 345426 |
| E/2012-28809 | 07/11/12 | MANAGEMENT | ORGANIZACION, ADMINISTRACION Y ASESORAMIENTO DE EMPRESAS. | MANAGEMENT, S.A. | 345298 |
| E/2012-28326 | 31/10/12 | MANANTIAL DE ESPERANZA | PLANTA PURIFICADORA DE AGUA POR SISTEMA DE OSMOSIS INVERSA, CON LA FINALIDAD DE SUPLIR AGUA AL CLIENTE EN BOTELLONES DE 5 GALONES, BOTELLITAS DE 16 OZ, FUNDITAS PEQUEÑAS, MAS VENTA DE HIELO. | YEFRY ANDERSON ROSARIO LORENZO | 344910 |
| E/2012-28153 | 13/11/12 | MANGUEROLANDIA | VENTA, REPARACION Y COMERCIALIZACION DE MANGUERAS Y EQUIPOS INDUSTRIALES. | JOSE ANTONIO UREÑA PAULINO / MARIA MAGDALENA UREÑA HERRERA | 345731 |
| E/2012-26239 | 16/11/12 | MANITA DISTRIBUIDORA | IMPORTACIONES, EXPORTACIONES, VENTAS Y DISTRIBUCIONES DE PRODUCTOS Y ARTICULOS DE CONSUMO MASIVO | XAVIER MARIN VILLANOVA | 345942 |
| E/2012-28165 | 20/11/12 | MANOS A LA OBRA CONSTRUCCIONES | CONSTRUCCION EN GENERAL. | CAMIL BORTOKAN ZOHURY | 346063 |
| E/2012-27566 | 13/11/12 | MARCOS SILVERIO RENT A CAR | RENTA DE TODO TIPO DE VEHICULOS DE MOTOR. | MARCOS ANTONIO NUÑEZ SILVERIO | 345740 |
| E/2012-26054 | 31/10/12 | MARTINEZ TRUCK ZONE MATRUCKZONE | LA IMPORTACION, VENTA Y DISTRIBUCION DE REPUESTOS PARA EQUIPOS Y VEHICULOS PESADOS. | MIGUEL ANGEL MARTINEZ VASQUEZ | 344950 |
| E/2012-29099 | 09/11/12 | MASM | VENTA, INSTALACION Y MANTENIMIENTO DE EQUIPOS INDUSTRIALES Y FERRETEROS. | MANUEL ARTURO SOCIAS MONTOLIO | 345546 |
| E/2012-27475 | 23/10/12 | MAVERICK TRUCKING | TRANSPORTE EN GENERAL EN VEHICULOS DE MOTOR. | GREGORIA MERCEDE BAEZ RIVAS | 344540 |
| E/2012-26164 | 02/11/12 | MBN CONSULTING | CONSULTORIA JURIDICA, FISCAL Y FINANCIERA. | FRANCISCO ALBERTO LOSADA GUERRERO | 345114 |
| E/2012-27549 | 31/10/12 | MC PETS & PLANTS BOUTIQUE | IMPORTACION, DISTRIBUCION Y VENTA AL POR MAYOR Y DETALLE DE ROPA, ARTICULOS Y ACCESORIOS PARA ANIMALES, ASI COMO DE PLANTAS, MATERIALES Y ACCESORIOS DE JARDINERIA. | MARTIN LUTHER CONDE CABRERA | 344919 |
| E/2012-28387 | 01/11/12 | MEDINA ESTACION DE SERVICIOS, MEDIESTASER | VENTA Y DISTRIBUCION DE COMBUSTIBLE Y LUBRICANTES. | ABEL ANTONIO BERNARDO MEDINA Y MEDINA | 344986 |
| E/2012-29495 | 14/11/12 | MEDYTEC DOMINICANA | MEDICIONES TECNICAS, AUTOMATIZACION Y CONTROL DE VALVULAS Y FLUIDOS A NIVEL INDUSTRIAL. | FAUZI MOAMMER RODRIGUEZ, LISANDRO ESTEFANO TORREALBA MEDRANO | 345796 |
| E/2012-28225 | 30/10/12 | MELVIN NEGOCIOS DIVERSOS | FABRICACION, REPARACION, IMPORTACION, COMPRA, VENTA, COMERCIALIZACION, Y DISTRIBUCION AL POR MAYOR Y AL DETALLE DE JOYAS, RELOJES E INSTRUMENTOS CRONOMETRICOS, LENTES, PIEDRAS PRECIOSAS Y SEMIPRECIOSAS, ORO, PLATA, PLATINO Y MATERIALES AFINES,. | MERBIN FERNANDO GUERRERO MEJIA | 344967 |
| E/2012-29120 | 09/11/12 | MENDEZ RIVAS EXCAVACIONES | SERVICIOS DE EXCAVACION, TRANSPORTE DE MATERIALES, ALQUILER DE EQUIPOS INDUSTRIALES Y CONSTRUCCION. | NEURIS MANUEL MENDEZ RIVAS | 345286 |
| E/2012-28583 | 02/11/12 | MERCADO DE SABORES | FABRICACION, VENTA Y DISTRIBUCION DE TODO TIPO DE ELABORACION DULCES, PULPAS, CONCENTRADOS Y COLORANTES COMESTIBLES. | MERCADO DE SABORES, S.A. | 345134 |
| E/2012-28842 | 07/11/12 | MERCADO LIBRE SAN PEDRO | TODO TIPO DE SERVICIOS INCLUYENDO LA VENTA DE UTILES ESCOLARES, FOTOCOPIAS, COMPRA Y VENTA DE INMUEBLES DE OFICINA. | ANDRES ANDUJAR ORTEGA | 345354 |
| E/2012-27620 | 24/10/12 | MERCEDES CAMINERO MUEBLES | VENTA DE MUEBLES, ELECTRODOMESTICOS PARA EL MERCADO LOCAL, IMPORTACION Y EXPORTACION. | GREGORIO MERCEDES CAMINERO | 345214 |
| E/2012-27630 | 24/10/12 | MESSINA DAMMIANO SERVICIOS DE ULTRA MAR | SERVICIOS DE EXCURSIONES MARITIMAS EN TODA LA GEOGRAFIA DOMINICANA. | DOMENICA MESSINA Y DAMMIANO, MARIO MESSINA Y DAMMIANO | 344907 |
| E/2012-24710 | 05/10/12 | METRO OTTENWARDE | CENTRO DE ENTRETENIMIENTO, EXPENDIO DE BEBIDAS. | ALEXIS MARTE BALBUENA | 345599 |
| E/2012-15440 | 05/9/12 | MEX K NO | VENTA Y COMERCIALIZACION DE TODO TIPO DE ALIMENTOS, ASI COMO LA COMPRA Y ELABORACION DE ALIMENTOS; LA IMPORTACION DE MATERIA PRIMA PARA LA ELABORACION Y/O PRODUCCION DE ALIMENTOS Y BEBIDAS. | ROBIN ISAIAS ARBAJE SOTO | 341208 |
| E/2012-28149 | 30/10/12 | MI PUEBLO COMERCIAL | COMPRA Y VENTA DE PRODUCTOS COMESTIBLES, HIGIENE PERSONAL Y DE LIMPIEZA EN GENERAL. | MI PUEBLO COMERCIAL, E.I.R.L. | 344887 |
| E/2012-28873 | 08/11/12 | MIDAS GROUP | IMPORTACION DE LLANTAS, NEUMATICOS, REPUESTOS Y PIEZAS PARA VEHICULOS PERSONALES, DE CARGA Y DE TRANSPORTE, ASI COMO TAMBIEN LA IMPORTACION DE PRODUCTOS TECNOLOGICOS, DE COMUNICACIONES E INFORMACION. | ALEJANDRO ENRIQUE PEREIRA RAMOS | 345292 |
| E/2012-28391 | 01/11/12 | MIESES MARTINEZ & ASOCIADOS CONSULTORES TOPOGRAFICOS E INGENIERIA | SERVICIOS TOPOGRAFICOS Y DE INGENIERIA. | EMMANUEL VIRAMAUB MIESES MARTINEZ | 345069 |
| E/2012-29251 | 12/11/12 | MIJO AGRICOLA | PRODUCCION, DISTRIBUCION Y COMPRA-VENTA DE DIVERSOS PRODUCTOS AGRICOLAS, ASI COMO TAMBIEN EL EMPAQUE DE LOS MISMOS PARA EL MERCADO NACIONAL O INTERNACIONAL. | JORGE MIGUEL DEL VALLE VARGAS | 345606 |

| [210] EXP. | [220] SOL. FECHA | [561] NOMBRE COMERCIAL | [510] ACTIVIDAD | [730] SOLICITANTE | [111] REGISTRO |
|---|---|---|---|---|---|
| E/2012-29634 | 15/11/12 | MILQUELLA COUPE PLUS INTERNACIONAL | EVENTOS DE PELUQUERIA NACIONAL E INTERNACIONAL, CURSOS Y TALLERES PARA SALONES DE BELLEZA Y PROFESIONALES EN EL AREA | RAMONA MILQUELLA MEDINA | 345852 |
| E/2012-26644 | 30/10/12 | MINAYA ALMANZAR Y ASOCIADOS | CONSULTORIA Y ASESORIA TECNOLOGICA. | ROBERTO RODOLFO MINAYA ALMANZAR | 344892 |
| E/2012-29504 | 14/11/12 | MINI MARKET CRISTIAN | VENTA AL DETALLE DE PRODUCTOS COMESTIBLES TALES COMO: ARROZ, HABICHUELA, ACEITE. HUEVOS Y VEGETALES. | CRISTIAN RAFAEL ALMONTE RODRIGUEZ | 345766 |
| E/2012-27896 | 26/10/12 | MINISTERIO COMUNIDAD CRISTIANA LA BARCA | SERVICIOS RELIGIOSOS, CHARLAS, CAMPAÑAS, CONFERENCIAS, CONCENTRACIONES Y CULTOS REGULARES, ASESORIA PARA PAREJAS, NIÑOS, ADOLESCENTES Y ADULTOS. | JOSE ERNESTO ZABALA CUEVAS | 344786 |
| E/2012-28831 | 07/11/12 | MINISTERIO DE ORACION DESTELLO DE LUZ Y VIDA | MINISTERIO DEDICADO A ORAR POR LA HUMANIDAD Y AYUDAR A LOS MAS NECESITADOS, ASI COMO A LA GESTION Y ORGANIZACION DE ACTIVIDADES RELIGIOSAS | CAYETANO FERNANDEZ | 345307 |
| E/2012-3957 | 16/2/12 | MINISTERIO EVANGELISTICO DOCTOR JESUCRISTO | CREADO CON LA VISION DE LLEVAR LA PALABRA DE DIOS COMO BASE CENTRAL A LOS INDIGENTES, VIUDAS, HUERFANOS, ADICTOS, OLVIDADOS POR LA SOCIEDAD | CARLOS MANUEL PEREZ PEREZ | 328860 |
| E/2012-27618 | 01/11/12 | MINISTERIO FUENTE DEL CIELO | INSTITUCION SIN FINES DE LUCRO DEDICADA A PREDICAR LA PALABRA DE DIOS, LEVANTAR IGLESIAS, DAR AYUDA SOCIAL Y ESPIRITUAL A LOS MAS NECESITADOS. | RAUL ALVAREZ | 345083 |
| E/2012-29533 | 14/11/12 | MINISTERIO MANANTIAL DE ESPERANZA, MESP | ENTIDAD SIN FINES DE LUCRO, MISION, EDUCACION BIBLICA Y SECULAR. EDUCACION ARTISTICA, PROGRAMA DE SALUD ALIMENTACION A PERSONA DE ESCASOS RECURSOS ECONOMICOS Y ACTIVIDADES EVANGELISTICAS. | RAFAEL MINAYA | 345765 |
| E/2012-29683 | 15/11/12 | MINISTERIO SALVANDO CORAZONES JUVENILES, MSCJ | ENTIDAD SIN FINES DE LUCRO DEDICADA A PREDICAR LA PALABRA DE DIOS. | DWIGHT MARTINEZ | 345817 |
| E/2012-28078 | 08/11/12 | MISTICA ALTA MODA | CONFECCION, CREACION, DISEÑO Y FABRICACION DE TODO TIPO DE PRENDAS DE VESTIR, ASI COMO DISTRIBUCION, COMPRA, VENTA, IMPORTACION Y EXPORTACION DE TODO TIPO DE VESTIMENTA, ACCESORIOS Y COMPLEMENTOS TANTO MASCULINOS COMO FEMENINOS. | NUVIA MARINA QUINTANA CURBELO | 345402 |
| E/2012-28494 | 01/11/12 | MITFRO | DESARROLLO Y DIRECCION DE PROYECTOS DE INGENIERIA; ESTOS SERVICIOS SE PODRAN PRESTAR DE FORMA LOCAL E INTERNACIONAL. | FRANCISCO COBIELLA SUAREZ, INES PETRA AL CORTA SMITH | 345157 |
| E/2012-28296 | 31/10/12 | MITT INTERNATIONAL GROUP | IMPORTACIÓN, VENTA, DISTRIBUCIÓN DE ELECTRODOMÉSTICOS, PRODUCTOS DE FERRETERÍA, COMPUTADORAS Y CELULARES | FRANCISCO MANUEL LAZALA PUELLO | 344958 |
| E/2012-25862 | 13/11/12 | MIXCULTURE, COMPAÑIA TURISTICA Y TELECOMUNICACIONES | INVERSIONES TURISTICAS, INVERSIONES EN LAS TELECOMUNICACIONES, COMPRA Y VENTA EN BIENES RAICES. | CHUNXIANG YAN WANG | 345623 |
| E/2012-22523 | 25/10/12 | MMF JARDIN PLAZA | PLAZA COMERCIAL. | INMOBILIARIA METROPOLITANA, S.A. | 344657 |
| E/2012-29611 | 15/11/12 | MN YEARA | IMPORTACION Y VENTA AL POR MAYOR Y AL DETALLE DE TODA CLASE DE TEJIDOS, NOVEDADES Y FANTASIAS. | ANTONIO MIGUEL YEARA PICHARDO | 345855 |
| E/2012-15191 | 21/6/12 | MOBE INVERSIONES | SERVICIO EN TODO LO CONCERNIENTE AL AREA DE LOS NEGOCIOS INMOBILIARIOS Y EMPRESARIALES, CONSTRUCCION, ASESORIA Y COMERCIALIZACION, IMPORTACION Y EXPORTACION DE PRODUCTOS AGRICOLAS, DENTRO Y FUERA DEL PAIS. | JUAN MARIANO PEREZ SANTOS, JOSE ARTURO MOTA BELLO | 346035 |
| E/2012-29795 | 16/11/12 | MODAS KALIENTE | DESARROLLAR CONCURSOS, FERIAS Y DISEÑOS DE MODAS Y COMERCIALIZAR ROPA NUEVA Y USADA. | AGUSTIN RAMON MARTINEZ TRONCOSO | 346069 |
| E/2012-28853 | 07/11/12 | MODIFIKA | SOLUCIONES INTEGRALES, CREATIVAS Y SERVICIOS DE DECORACION A NIVEL EMPRESARIAL. | LOURDES MERCEDES PEÑA NUÑEZ DE FERNANDEZ/RAYSA FRANCISCA KHOURY NOBA | 345300 |
| E/2012-28464 | 01/11/12 | MOLIGHEN CORPORATION | SERVICIOS DE COMERCIALIZACION DE PRODUCTOS Y ARTICULOS DE CONSUMO MASIVO; REALIZAR GESTIONES DE NEGOCIOS EN GENERAL | FRANCISCO ALEJANDRO LEBREAULT ACEVEDO | 345051 |
| E/2012-28941 | 08/11/12 | MOMENTOS EXOTICOS | VENTA, IMPORTACION Y EXPORTACION DE PRODUCTOS EROTICOS Y LENCERIA. | JOSE VICTOR LUNA | 345341 |
| E/2012-29293 | 13/11/12 | MONCLAIR BUSINESS AND DEVELOPMENT | OPERACION DE BAR Y ACTIVIDADES AFINES. | STANLEY MONCLAIR | 345728 |
| E/2012-25403 | 08/11/12 | MONTEGO INGENIEROS | PROYECTOS CIVILES Y ELECTRICOS. | BENJAMIN MONTERO MONTERO, FRANKLIN JUNIOR GONZALEZ MALDONADO | 345406 |
| E/2012-29432 | 14/11/12 | MONTEZUMA BAR & GRILL | VENTA DE COMIDAS Y BEBIDAS. | UBALDO JIMENEZ ESPINO | 345813 |
| E/2012-28529 | 02/11/12 | MOONDANCE CORPORATIVE SOLUTIONS | FABRICACIÓN, VENTA Y DISTRIBUCIÓN DE TODO TIPO DE PLÁSTICO, ASÍ COMO TAMBIÉN, PROMOVER E INVERTIR EN EMPRESAS COMERCIALES, INDUSTRIALES, TURÍSTICAS, SOCIEDADES FINANCIERAS DE BIENES RAÍCES EN GENERAL. | CACERES OCHOA & ASOCIADOS, S.A. | 345140 |
| E/2012-15282 | 22/6/12 | MOONRISE INVESTMENTS | INVERSIONES, TURISMO, FINANCIAMIENTOS, DESARROLLADORA DE PROYECTOS, CONSTRUCCION, BIENES RAICES, ASESORIA ECONOMICA Y FINANCIERA. | JOSE RAMON LOGROÑO MORALES | 338415 |
| E/2012-26933 | 17/10/12 | MOORE STEPHENS ULA | ASESORIA, CONSULTORIA Y ASISTENCIA EMPRESARIAL, ELABORACION DE SISTEMAS DE CONTABILIDAD, OUTSOURCING FINANCIERO, REVISIONES FISCALES, AUDITORIAS DE CUALQUIER TIPO O CLASE, ASI COMO TODA CLASE DE ACTIVIDAD RELACIONADA CON EL OBJETO PRINCIPAL. | PEDRO PORFIRIO URRUTIA SANGIOVANNI | 345575 |
| E/2012-27042 | 06/11/12 | MOORE STEPHENS ULA AUDIT | PRESTACION DE SERVICIOS PROFESIONALES DE AUDITORIAS DE CUALQUIER TIPO O CLASE. | PEDRO PORFIRIO URRUTIA SANGIOVANNI | 345515 |
| E/2012-27044 | 06/11/12 | MOORE STEPHENS ULA BPO | ASESORIA, CONSULTORIA Y ASISTENCIA EMPRESARIAL EN CONTABILIDAD, SERVICIOS Y ELABORACION DE SISTEMAS DE CONTABILIDAD. | PEDRO PORFIRIO URRUTIA SANGIOVANNI | 345516 |
| E/2012-27043 | 06/11/12 | MOORE STEPHENS ULA TAX | ASESORIA, CONSULTORIA Y ASISTENCIA EMPRESARIAL EN MATERIA FISCAL. | PEDRO PORFIRIO URRUTIA SANGIOVANNI | 345514 |
| E/2012-28691 | 06/11/12 | MOQUETE & GRULLON | BRINDAR SERVICIOS PROFESIONALES DE ABOGARIA, CONSULTORIA Y ASESORIA GENERAL EN TODAS LAS AREAS DEL DERECHO, CONTABILIDAD Y AUDITORIO, ASI COMO EN ACTIVIDADES RELACIONADAS CON BIENES RAICES. | LUIS ANTONIO MOQUETE PELLETIER, IVELISSE ALTAGRACIA GRULLON GUTIERREZ | 345203 |
| E/2012-27175 | 18/10/12 | MORINSALUD | PROCESAMIENTO Y VENTA DE PRODUCTOS NUTRITIVOS Y NATURALES. | PEDRO JOSE DE LA CRUZ MARIA | 344152 |
| E/2012-28288 | 31/10/12 | MOROCOTA COMERCIAL | INSTALACION Y MANTENIMIENTOS DE ESTACIONES DE COMBUSTIBLES. | GENESIS GONZALEZ DIAZ | 344897 |
| E/2012-28287 | 31/10/12 | MOTIVUS STRATEGY | BRINDAR SERVICIOS DE RECLUTAMIENTO, ASESORIA, ENTRENAMIENTO, RESTRUCTURACION, SOPORTE, ORGANIZACION Y DEMAS ASPECTOS DEL MANEJO DE RECURSOS HUMANOS | ZAHIRA DELMONTE SOÑE, AIDA JOSEFINA TRONCOSO | 345123 |
| E/2012-29025 | 09/11/12 | MOTOPRESTAMOS VIOLO | FINANCIAMIENTO, COMPRA Y VENTA DE VEHICULOS DE MOTOR. | CIRILO SEVERINO FRIAS | 345486 |
| E/2012-28428 | 01/11/12 | MPS MEDICAL PRACTICE SOLUTION | SERVICIOS EXTERNOS A COMPAÑIAS DE SERVICIOS MEDICOS, INFORMACIONES MEDICAS, ENTRADA, CONVERSION Y PROCESAMIENTO DE DATOS, SEGUROS MEDICOS Y RECLAMACIONES DE ESTOS | TONY DE JESUS DE LA ROSA SANTANA | 345038 |
| E/2012-27532 | 08/11/12 | MULTI SERVICIOS ABEM | VENTA DE SEGUROS EN GENERAL, PRESTAMOS, VENTA Y ALQUILER DE BIENES RAICES, SERVICIOS CONTABLES Y AUDITORIA, ESTAFETA DE PAGO DE SERVICIOS DE CENTRO DE LLAMADAS E INTERNET. | ESTHER MAYLENI ABREU BIDO | 345337 |
| E/2012-25337 | 14/11/12 | MULTIEQUIPOS, IZAJES, EXCAVACIONES Y TRANSPORTE REC | SE DEDICA A PRESTAR SERVICIOS DE GRUAS, IZAJES, Y DE TRANSPORTE. | RAMON ANTONIO LIRIANO PEÑA | 345771 |
| E/2012-29369 | 13/11/12 | MULTIMEDIOS CREATIVOS RG | PUBLICIDAD EN GENERAL. | ROBERT GARGARIN ARVELO ARVELO | 345708 |
| E/2012-28471 | 01/11/12 | MULTISERVICIOS JOSAPRES | PRESTAMOS PERSONALES DE MENOR Y MAYOR CUANTIA CON GARANTIA EN GENERAL. | JOSE MIGUEL SARANTE BRETON | 345702 |
| E/2012-25402 | 01/11/12 | MUSARINI SUPLIDORA | DISTRIBUCION DE PRODUCTOS ALIMENTARES Y POR MAYOR Y AL DETALLE, COMPRA Y VENTA DE PRODUCTOS ALIMENTARES AL POR MAYOR Y AL DETALLE, REPRESENTACION DE EMPRESAS, COMPRA Y VENTAS DE SERVICIOS POR MAYOR Y AL DETALLE. | CLAUDIO MURINO, SEBASTIAN PASSARELLO | 345029 |
| E/2012-28956 | 08/11/12 | MY FETISH | VENTA Y COMERCIALIZACION DE PRENDAS DE VESTIR Y ACCESORIOS. | BERENICE MEJIA | 345428 |
| E/2012-28885 | 08/11/12 | N.V.C. ASESORES, CORREDORES DE SEGUROS | CORRETAJE Y VENTA DE SEGUROS EN GENERAL, ASI COMO A LA REPRESENTACION, ASESORIA, ADMINISTRACION DE POLIZAS DE SEGURO Y REASEGURO EN GENERAL. | NICOLAS VARGAS CARDONAS | 345438 |
| E/2012-29008 | 16/11/12 | NAILBAR BEAUTY LOUNGE, AKL | SERVICIOS PARA EL CUIDADO PERSONAL, HIGIENE Y BELLEZA FEMENINA, TALES COMO MANICURE, PEDICURE, MASAJES DE RELAJACION Y TERAPEUTICOS, SERVICIOS DE COMIDA Y BEBIDAS. | KARINA MARIE ARGUELLO MUÑIZ, AWILDA HERMINIA SANCHEZ SANTELISES | 345973 |
| E/2012-28200 | 09/11/12 | NATCOM | TELEVISION POR CABLE, INTERNET Y TELEFONIA | JOSE ERNESTO MORENO PIMENTEL | 345491 |
| E/2012-27197 | 09/11/12 | NBE NATIONAL BUSINESS ENTERPRISE | BIENES RAICES, INVERTIR EN EMPRESAS DE IMPORTACION Y EXPORTACION DE PRODUCTOS FERRETEROS, DE CONSTRUCCION, FARMACEUTICOS, ASI COMO EN EMPRESAS INDUSTRIALES Y FINANCIERAS. | HILARIO OCHOA ESTRELLA | 345441 |
| E/2012-28869 | 07/11/12 | NEGOCIADORA DE SUMINISTROS DEL CARIBE NESUCA | COMPRA Y VENTA DE MATERIALES Y SUMINISTROS FERRETEROS ASI COMO LA EXPORTACION E IMPORTACION RELACIONADA CON LA MISMA. | CALIN HUMBERTO DEL ROSARIO PIMENTEL | 345358 |
| E/2012-29337 | 13/11/12 | NEREYDA RODRIGUEZ | EVENTOS FOLKLORICOS Y CULTURALES, A NIVEL NACIONAL E INTERNACIONAL. | SENIA NEREYDA PEÑA RODRIGUEZ | 345588 |
| E/2012-28277 | 31/10/12 | NESTRO COMPANY | COMPRA Y VENTA DE PRODUCTOS AGRÍCOLAS, TEXTILES, INDUSTRIALES, ALIMENTOS Y BEBIDAS, SUPLIR PRODUCTOS, MERCANCÍAS Y MATERIALES DE CONSTRUCCIÓN | RENE VICENTE TAPIA, MARIANELA GARCIA FELIZ | 344963 |
| E/2012-28205 | 30/10/12 | NEUROCOMUNI KT | SERVICIO DE MERCADEO, PUBLICIDAD, COUCHING, ASESORIA, COMUNICACION EMPRESARIAL | ZAHIRA MARIELY JOSEFINA MAXWELL BURGOS | 344853 |
| E/2012-29180 | 12/11/12 | NEVAEH CAFE | EXPENDIO DE BEBIDAS ALCOHOLICAS. | ANA FONT SANCHIS | 345464 |
| E/2012-27364 | 09/11/12 | NEWHOUSE URBANO INVESTMENTS | OFRECER SERVICIOS DE BIENES RAICES Y DE CONSTRUCCION INMOBILIARIA. | EDDY GARCIA GODOY Y GARRIDO | 345541 |
| E/2012-15284 | 22/6/12 | NEXTRAY CORPORATION | INVERSIONES, TURISMO, FINANCIAMIENTO, DESARROLLADORA DE PROYECTOS, CONSTRUCCION, BIENES RAICES, Y A LA ASESORIA ECONOMICA Y FINANCIERA. | JOSE RAMON LOGROÑO MORALES | 337976 |
| E/2012-28683 | 06/11/12 | NG SERVICIOS Y PARTES INDUSTRIALES | VENTAS Y REPARACIONES DE PARTES INDUSTRIALES, REPUESTOS EN GENERAL. | JAIME NOEL GOMEZ JAVIER | 345394 |
| E/2012-29211 | 12/11/12 | NHOTEC | COMERCIALIZACIÓN DE ARTÍCULOS FERRETEROS, MATERIALES Y AGREGADOS PARA LA CONSTRUCCIÓN, SERVICIOS DE INSTALACIÓN, REMODELACIÓN Y MANTENIMIENTOS DE EDIFICIOS | SOTERO MONTILLA CORPORAN, LISSELOTE MEDINA ESDAILE | 345600 |
| E/2012-28120 | 30/10/12 | NIZIAT ENTERPRISES | COMERCIALIZACION, VENTA Y DISTRIBUCION DE TODO TIPO DE MERCANCIAS COMESTIBLES (ARROZ, HABICHUELA). | EOLO HOLDING, SRL | 344869 |
| E/2012-29013 | 08/11/12 | NOE CHIC SALON BOUTIQUE | VENTA DE ROPA NACIONAL Y EXTRANJERAS, AL CUIDADO DE ESTETICA PERSONAL. | NOELIA ROJAS BRITO | 345338 |
| E/2012-27391 | 22/10/12 | NOILNE & TOMACA | COMPRA, VENTA, CONSTRUCCION, DESARROLLO Y ADMINISTRACION DE BIENES INMUEBLES, PARA FINES TURISTICOS. | YOANN PIERRE WILFRID CHARLIER, ARNAUD JACQUES JEAN DUBLET | 344317 |
| E/2012-29765 | 16/11/12 | NORA MV | VENTA Y COMERCIALIZACION DE PRODUCTOS DESECHABLES, PLASTICOS, CRISTALERIA, PINTURAS, MATERIAL GASTABLES Y EQUIPOS DE OFICINA, VENTA Y ALQUILER DE INMUEBLES, VENTA DE PRODUCTOS ELESTRICOS TALES COMO: ALUMBRADOS, ALAMBRES. | CRUZ ODALIS BARIAS GARCIA | 345943 |
| E/2012-15288 | 22/6/12 | NORCASIA INVESTMENTS | INVERSIONES, TURISMO, FINANCIAMIENTO, DESARROLLADORA DE PROYECTOS, CONSTRUCCION, BIENES RAICES, ASESORIA ECONOMICA Y FINANCIERA. | JOSE RAMON LOGROÑO MORALES | 337929 |
| E/2012-24119 | 09/10/12 | NTX DOMINICANA | "COMERCIALIZACION, FABRICACION, ALMACENAMIENTO, CONSIGNACION, TRANSPORTACIÓN, INTERMEDIACIÓN, COMISION, REPRESENTACIÓN | JOAN MANUEL SENRA OSSER | 343562 |
| E/2012-29187 | 12/11/12 | NUÑEZ NOLASCO AUTO REPUESTOS | VENTA, COMPRA, IMPORTACIÓN DE VEHÍCULOS NUEVOS Y USADOS, COMPRA Y VENTA DE REPUESTOS, NUEVOS Y USADOS Y FINANCIAMIENTOS DE VEHÍCULOS DE MOTOR | JOSE NUÑEZ NOLASCO | 345585 |

| [210] EXP. | [220] SOL. FECHA | [561] NOMBRE COMERCIAL | [510] ACTIVIDAD | [730] SOLICITANTE | [111] REGISTRO |
|---|---|---|---|---|---|
| E/2012-28718 | 06/11/12 | NURYS ALTAGRACIA CASTILLO SUZANA, GESTORA DE RESIDUOS SOLIDOS | RECOLECCION Y TRANSPORTE DE RESIDUOS SOLIDOS. | NURYS ALTAGRACIA CASTILLO SUZAÑA | 345180 |
| E/2012-25477 | 02/10/12 | OASIS -PROSALUD | PRESTACION DE SERVICIOS DE AUDITORIA EN SALUD Y CONSULTORIAS DE APOYO AL DESARROLLO ORGANIZACIONAL A INSTITUCIONES PUBLICAS, PRIVADAS Y SIN FINES DE LUCRO. | YDELSI HERNANDEZ SANTANA | 343225 |
| E/2012-25926 | 08/10/12 | OBRAXCO | COMERCIALIZACION FABRICACION, ALMACENAMIENTO, CONSIGNACION, TRANSPORTACION, INTERMEDIACION, COMISION, REPRESENTACION. | JOAN MANUEL SENRA OSSER | 343463 |
| E/2012-29447 | 14/11/12 | OFICINA DE ABOGADOS & ASESORES FINANCIEROS OAFI | CONSULTARÍA LEGAL, ASESORIA COMERCIAL EMPRESARIAL, FINANCIAMIENTOS, GESTIÓN ADMINISTRATIVA, EJECUCIÓN VENTA Y ALQUILER DE PROYECTOS INMOBILIARIOS | GEISY MARIELYS PEÑA TURBI, MARI LEDY DEL ROSARIO ARIAS | 345930 |
| E/2012-27477 | 01/10/12 | OFICINA DE ABOGADOS DOMINGUEZ DISLA & ASOC. | SERVICIOS JURIDICOS EN GENERAL. | SANTA DOMINGUEZ DE LA CRUZ / AMAURI PEREZ DISLA | 345073 |
| E/2012-29054 | 09/11/12 | OFICINA JURIDICA LAGAMAREL | EJERCICIO DEL DERECHO EN LA REPUBLICA DOMINICANA, ASESORIA JURIDICA Y LEGAL, REPRESENTACION JUDICIAL. | ELVIS EDUARDO DURAN PICCINI | 345472 |
| E/2012-28766 | 07/11/12 | OFTALMOLASER | SERVICIOS MEDICOS DE OFTALMOLOGIA A LA POBLACION. | ABRAHAN RAFAEL KHOURI RODRIGUEZ | 345266 |
| E/2012-27612 | 24/10/12 | OLD CREEK | CAPTACION, DEPURACION Y DISTRIBUCION DE AGUA POTABLE. | BUFETE MEJIA RICART & ASOCIADOS, S. A. | 344617 |
| E/2012-29450 | 14/11/12 | OMALTO SUPPLY | COMPRA, VENTA, IMPORTACION Y EXPORTACION DE PRODUCTOS COMESTIBLES Y DE LIMPIEZA EN GENERAL. | OMALTO GUTIERREZ REMIGIO | 345759 |
| E/2012-29227 | 12/11/12 | OMG FASHION STYLE | VENTA DE ROPA, ZAPATOS Y ACCESORIOS. | YUDELKA DE LAS MERCEDES PICHARDO BAUTISTA | 345447 |
| E/2012-28535 | 02/11/12 | ONE STEP BEYUNCORP | FABRICACIÓN, VENTA Y DISTRIBUCIÓN DE TODO TIPO DE PLÁSTICO, ASÍ COMO TAMBIÉN, PROMOVER E INVERTIR EN EMPRESAS COMERCIALES, INDUSTRIALES, TURÍSTICAS, SOCIEDADES FINANCIERAS DE BIENES RAÍCES | CACERES OCHOA & ASOCIADOS, S.A. | 345143 |
| E/2012-28934 | 08/11/12 | ONIEL TOURS | SERVICIOS Y VENTA DE EXCURSIONES TURISTICAS. | GUSTAVO ALBERTO VASQUEZ/ OSVALDO DEL ROSARIO CABRERA | 345425 |
| E/2012-26863 | 12/11/12 | OPTICA ANGIE | OFRECER SERVICIOS OFTALMOLOGICOS EN GENERAL, COMPRA Y VENTA DE MONTURAS, LENTES DE CONTACTO Y LENTES DE SOL. | ANGELINA DEL CARMEN CACERES ROSARIO | 345617 |
| E/2012-27251 | 19/10/12 | OPTICA CRISTIANA ALMA CLARA CRUZ | EXAMEN DE LA VISTA, CAMBIO DE CRISTALES, VENTA DE MONTURAS. | ALMA CLARA CRUZ GARCIA | 344293 |
| E/2012-29223 | 12/11/12 | ORGANIQUIMICOS MRT | LA IMPORTACIÓN Y VENTA DE MATERIAS PRIMAS, FABRICACIÓN VENTA Y DISTRIBUCIÓN DE PRODUCTOS QUÍMICOS TERMINADOS Y VENTAS DE UTENSILIOS DE LIMPIEZA Y MANTENIMIENTO EN GENERAL | MARISOL RODRIGUEZ TORRES | 345591 |
| E/2012-28871 | 16/11/12 | ORGANIZACION DE ESTADOS IBEROAMERICANOS PARA LA EDUCACION, LA CULTURA Y LA SALUD OEI | ORGANISMO INTERNACIONAL CON CARACTER GUBERNAMENTAL PARA LA COOPERACION ENTRE LOS PAISES IBEROAMERICANO EN EL CAMPO DE LA EDUCACION, LA CIENCIA, LA TECNOLOGIA Y LA CULTURA | ORGANIZACION DE ESTADOS IBEROAMERICANO, OEI | 345742 |
| E/2012-28132 | 30/10/12 | ORO DE CAÑA INTERNACIONAL | EXPORTACION E IMPORTACION DE RON. | RAFAEL GOMEZ JONES | 344866 |
| E/2012-27755 | 12/11/12 | OTEMENS OFICINA TECNICA DE MENSURAS | DESLINDES, SANEAMIENTOS, SUBDIVISIÓN, REFUNDICIÓN, ACTUALIZACIÓN DE MENSURAS, URBANIZACIÓN PARCELARIA, ELABORACIÓN DE PLANOS, PREPARACIÓN DE EXPEDIENTES PARA LA DRMC | MAXIMO ALEXANDER AYALA PEREZ | 345755 |
| E/2012-29428 | 14/11/12 | OTIFARMA OZUNA | COMERCIALIZACION DE PRODUCTOS FARMACEUTICOS. | MIRTHA OZUNA SILVESTRE DE LARANCUENTE | 345786 |
| E/2012-29454 | 14/11/12 | OXIGENO ORIENTAL | LLENADO, VENTA Y DISTRIBUCION DE OXIGENO MEDICINAL. | CARLOS ALBERTO PEREZ Y FELIZ | 345841 |
| E/2012-28416 | 01/11/12 | OXINORTE | DISTRIBUCION Y VENTA DE OXIGENO. | CAYETANA MARTINEZ PAULINO / DWIGHT WALTER MERVIN SAWYER II | 345049 |
| E/2012-28509 | 02/11/12 | P & N PROFESSIONAL DENTAL CARE | CLINICA DENTAL | FRANCIS WILFREDO POLANCO PIMENTEL | 345128 |
| E/2012-28561 | 02/11/12 | P F MOLDURAS | IMPORTACION Y VENTA DE PRODUCTOS PARA ENMARCADOS. | FRANCISCO FERNANDEZ PEREZ | 345228 |
| E/2012-27709 | 07/11/12 | P.D.D. PROFESSIONAL DEVELOPMENT DOMINICANA | REALIZACION DE TODAS LAS OPERACIONES FINANCIERAS, COMERCIALES, INDUSTRIALES, PROMOCION, CREACION, DESARROLLO INVERSION DE TODA CLASE DE ESTABLECIMIENTOS Y EMPRESAS, COMERCIALES, FINANCIERAS, INDUSTRIASLES Y AGROPECUARIAS | FIDEL ALONSO VALLS | 345371 |
| E/2012-27931 | 26/10/12 | PANADERIA REPOSTERIA DON TOÑO LUNA | PANADERIA, REPOSTERIA EN GENERAL, IMPORTACION, COMPRA Y DISTRIBUCION DE EQUIPOS Y MAQUINARIAS PARA PANADEROS Y REPOSTEROS, ASI COMO TODA ACTIVIDAD RELACIONADA CON EL OBJETO PRINCIPAL. | JOSE FRANCISCO LUNA QUEZADA | 344704 |
| E/2012-29719 | 16/11/12 | PANADERIA Y REPOSTERIA UNIDOS EN CRISTO | ELABORACIÓN Y DISTRIBUCIÓN DE PAN, PRODUCTOS DE REPOSTERÍA, PICADERAS Y TODOS LOS PRODUCTOS DERIVADOS DE LA HARINA | JOSE DENSY PONS REYNOSO | 346072 |
| E/2012-28131 | 08/11/12 | PANIFICADORA CHARIEL | ELABORACION, COMERCIALIZACION, DISTRIBUCION, PROCESAMIENTO Y VENTA AL DETALLE Y POR MAYOR DE DIVERSOS PRODUCTOS DERIVADOS DE LA HARINA, TALES COMO: GALLETAS, PAN, BIZCOCHOS, POSTRES Y BOMBONES. | LAZARO PEREZ | 345482 |
| E/2012-27877 | 26/10/12 | PAPELERIA CROSSOVER | VENTA DE UTILES ESCOLARES Y MATERIALES DE OFICINA EN GENERAL. | SUGEIRY INMACULADA MORILLO CALVO | 344710 |
| E/2012-23860 | 06/11/12 | PARTY IN A BITE | SERVICIO DE DECORACIONES DE FIESTAS, RECEPCIONES Y CUMPLEAÑOS, ELABORACIÓN DE POSTRES Y SERVICIO DE CATERING. | NILKA ALTAGRACIA ABREU PICHARDO | 345201 |
| E/2012-29528 | 14/11/12 | PASTEURIZADORA RICA | ELABORACION, PASTEURIZACION Y COMERCIALIZACION DE PRODUCTOS LACTEOS Y JUGOS DE FRUTA. | PASTEURIZADORA RICA, S.A. | 345699 |
| E/2012-28685 | 06/11/12 | PATRIDGE CONSULTING | OFRECER SERVICIOS DE ASISTENCIA, IGUALAS DE SERVICIOS, PLANIFICACION, DESARROLLO, INTELIGENCIA DE NEGOCIOS, INVESTIGACION, ORGANIZACION, IMPLEMENTACION, ANALISIS, GESTION, ASESORIA Y CONSULTORIA Y PROFESIONAL. | FRANCISCO ALEJANDRO LEBREAULT ACEVEDO | 345207 |
| E/2012-28844 | 07/11/12 | PATRONATO PARA EL DESARROLLO SOSTENIBLE DE LOS HAITISES Y EL BAJO YUNA PADESOHABY | ARTICULACION INTERSECTORIAL, PARA FOMENTAR EL DESARROLLO SOSTENIBLE DEL PARQUE NACIONAL LOS HAITISES, LOS HUMEDALES DEL ENTORNO Y LA ZONA DEL BAJO YUNA. | EUSEBIO JOSE PADILLA FLORES, CECILIO ORTEGA TAVERA | 345356 |
| E/2012-28063 | 29/10/12 | PAU MINI-MARKET | COMERCIALIZACION Y DISTRIBUCION DE PRODUCTOS ALIMENTICIOS EN GENERAL, PRODUCTOS PARA USO PERSONAL Y DEL HOGAR, PRESENTACION DE MARCAS Y CASAS COMERCIALES TANTO NACIONAL COMO INTERNACIONAL | WILFREDO ELIAS RODRIGUEZ PEÑA | 344794 |
| E/2012-28547 | 02/11/12 | PAVONES EXECUTIVE SOLUTIONS | FABRICACION, VENTA Y DISTRIBUCION DE TODO TIPO DE PLASTICO. ASI COMO TAMBIEN PROMOVER E INVERTIR EN EMPRESAS COMERCIALES, INDUSTRIALES, TURISTICAS, SOCIEDADES FINANCIERAS, DE BIENES RAICES. | CACERES OCHOA & ASOCIADOS, S.A. | 345165 |
| E/2012-28690 | 06/11/12 | PECHRIST | COMPRA Y VENTA DE INMUEBLE. | CHRISTA MARIA KRUBMANN | 345204 |
| E/2012-28130 | 30/10/12 | PELP DOMINICANA | CONSERVACION PREVENTIVA (FUMIGACION) Y RESTAURACION DE BIENES MUEBLES E INMUEBLES, ASI COMO LA VENTA DE PRODUCTOS, MATERIALES Y EQUIPOS EMPLEADOS EN LOS PROCESOS DE CONSERVACION RESTAURACION. | GLADIS VICTORIA ALTAGRACIA SANTANA | 345361 |
| E/2012-27142 | 09/11/12 | PEREMEGO TEXTIL | FABRICACION DE ROPA EN GENERAL. | EMENEGILDO GONZALEZ VERAS / PERSIO ANTONIO RODRIGUEZ | 345525 |
| E/2012-27572 | 31/10/12 | PEREZ & PUJOLS MEDICAL SUPPLY | COMPRA Y VENTA DE MEDICAMENTOS. | JOSE MANUEL PEREZ FRIAS, KARINA PUJOLS CASTILLO | 344988 |
| E/2012-28738 | 06/11/12 | PEREZ LIZ | COMPRA, PRODUCCION, IMPORTACION, EXPORTACION, COMERCIALIZACION DE TEJIDOS, COMESTIBLES. | PEREZ LIZ, SRL | 345237 |
| E/2012-3140 | 08/11/12 | PEREZ MELO COMERCIAL | COMERCIALIZACION EN EL AREA DE ROPAS Y SUS ACCESORIOS. | LOURDES BIENVENIDA PEREZ MELO, ROMILIA ENCARNACION PEREZ MELO | 345455 |
| E/2012-29361 | 13/11/12 | PERFECTO ACOSTA & ASOCIADOS | ASUNTOS JURIDICOS EN GENERAL. | PERFECTO ANTONIO ACOSTA SURIEL | 345554 |
| E/2012-27878 | 26/10/12 | PHARMA ONLINE INT. | VENTAS AL POR MENOR DE MEDICAMENTOS O PRODUCTOS FARMACEUTICOS. | JOHAN HENDRIKUS DEN BOER | 344742 |
| E/2012-28327 | 31/10/12 | PIMENTEL PEÑA Y ASOCIADOS | SERVICIO AUTOMOTRIZ E INDUSTRIAL, MANTENIMIENTO, REPARACION, CAMBIO DE PIEZAS, DISTRIBUCION DE PIEZAS Y MAQUINARIAS DE VEHICULOS. | ADALBERTO ENRIQUE DE LA ROSA PEÑA, CESAR PAVEL FELIX PIMENTEL | 344911 |
| E/2012-29046 | 09/11/12 | PIZZA AL VOLO | VENTA Y ELABORACIÓN DE PIZZA Y GASTRONOMIA ITALIANA. | GIAN LUIGI MELIS, LEANDRO PAREDES | 345477 |
| E/2012-29607 | 15/11/12 | PLATERIA EMELY | COMPRA Y VENTA DE TODO TIPO DE PLATA. | SORANGEL GABRIEL ALI | 345859 |
| E/2012-28513 | 02/11/12 | PLAZA FERMIN ARTURO | ALQUILER DE LOCALES COMERCIALES. | FERMIN ACOSTA JAVIER | 345060 |
| E/2012-29605 | 15/11/12 | PLUSTED ELECTRONICA | REPARACION, VENTA Y SERVICIOS DE INVERSORES. | DEANNY PATRICIA MEDINA FERRERA | 345808 |
| E/2012-28657 | 06/11/12 | PORTEMARE | SE DEDICA A LA VENTA DE ACCESORIOS, COSMETICOS, BISUTERIA, ACCESORIOS DE CABELLO. | MAREDI ARTEAGA CRESPO | 345217 |
| E/2012-26356 | 09/11/12 | PPT PIXEL PERFECT TREE | VENTA DE SOFTWARE. | JOSUE DOMINGO ALBERTO ABREU MESA | 345421 |
| E/2012-28870 | 07/11/12 | PRECISION IT | BRINDAR SERVICIOS DE TECNOLOGIA Y TELECOMUNICACIONES EN EL AREA DE LA INFORMACION. | CARLOS JOSE HENRIQUEZ RODRIGUEZ | 345364 |
| E/2012-19194 | 23/10/12 | PRE-ESCOLAR Y CENTRO DE CUIDADO INFANTIL DING DONG DING | CENTRO DE CUIDADO INFANTIL, ASI COMO TAMBIEN CENTRO DE ENSEÑANZA PARA IMPARTIR DOCENCIA A NIVEL INICIAL Y BASICA. | MIRYAN MAGALYS PEREZ GOMEZ | 344550 |
| E/2012-4131 | 12/11/12 | PRODIVERSOS DIAZ, DIAZ | SUPLIDOR DE PRODUCTOS DIVERSOS DE CONSUMO MASIVO, PROVISIONES, FARMACOS, COSMETICOS, ESCOLARES, JUGUETES, QUINCALLERIAS. Y ARTICULOS FERRETEROS. | JUAN CARLOS DIAZ DIAZ | 345571 |
| E/2012-27879 | 26/10/12 | PRODUCCIONES LEON | PRODUCCION DE EVENTOS Y ACTIVIDADES ARTISTICA. | PATRICIO JESUS LEON CRUZ | 344715 |
| E/2012-29476 | 14/11/12 | PRODUCCIONES POP COLORS | ELABORACIÓN, PROMOCIÓN Y EJECUCIÓN DE EVENTOS. PUBLICIDAD DE EVENTOS. | JOSE ANTONIO BREA JIMENEZ | 345793 |
| E/2012-29384 | 13/11/12 | PROJECT 3 BALANCE | DESARROLLAR, FOMENTAR Y PROMOCIONAR TODA ACTIVIDAD, TERAPIAS Y EJERCICIOS QUE CONTRIBUYAN AL BIENESTAR FÍSICO Y EMOCIONAL DE LAS PERSONAS, AUMENTAR SU CALIDAD DE VIDA. | CAROLINA BEATRIZ GIGENA | 345646 |
| E/2012-29385 | 13/11/12 | PROJECTE BALANCE | DESARROLLAR, FOMENTAR Y PROMOCIONAR TODA ACTIVIDAD, METODOS, TERAPIAS Y EJERCICIOS QUE CONTRIBUYAN AL BIENESTAR FISICO Y EMOCIONAL DE LAS PERSONAS, AUMENTAR SU CALIDAD DE VIDA Y DESARROLLO INTEGRAL. | CAROLINA BEATRIZ GIGENA | 345707 |
| E/2012-27351 | 31/10/12 | PROLLELZA MANAGEMENT SERVICE | ADMINISTRACIÓN Y MANTENIMIENTOS DE CONDOMINIO, ALQUILER DE EQUIPOS Y SERVICIOS DE REPARACIÓN Y MANTENIMIENTO DE PLANTAS FISICA. | LOANNIS CARMELO DIAZ SEGURA, SILVIO JOSE PEREZ VALDEZ | 344944 |
| E/2012-28316 | 31/10/12 | PROVEEDORES DE MATERIALES Y SERVICIOS CONSTRUCTIVOS PROMASECON | VENTA Y COMERCIALIZACION DE ARTICULOS FERRETEROS Y SERVICIOS CONSTRUCTIVOS DE MATERIALES DE FERRETERIA. | JOHAN CARLOS ALEJO PICHARDO | 344980 |
| E/2012-29451 | 14/11/12 | PROYECTO AVICOLA EL MOGOTE, PROAVICA | DESARROLLO DE TODO TIPO DE ACTIVIDADES AGRICOLAS O AGROPECUARIAS. CRIANZA DE POLLOS Y TODO TIPO DE AVES, CERDOS Y CUALQUIER CLASE DE GANADO. | RAFAEL ANTONIO GRULLON GUZMAN | 345831 |
| E/2012-29179 | 12/11/12 | PROYECTOS DE INGENIERIA Y AGRIMENSURA DOMINICANA, PRINADOM | ACTIVIDADES RELACIONADAS CON LA AGRIMENSURA Y LOS NEGOCIOS DE BIENES RAICES, A LA COMPRA Y VENTA DE MATERIALES PARA LA CONTRUCCION | MILTON ANTONIO MARTINEZ MEJIA | 345330 |
| E/2012-27464 | 14/11/12 | PROYECTOS Y MATERIALES DE INGENIERIA PROMATIN | DISEÑO, INSTALACIÓN Y MANTENIMIENTO DE EDIFICACIONES, SISTEMAS ELÉCTRICOS, ELECTRÓNICOS Y COMPUTARIZADOS Y APROVISIONAMIENTOS MÚLTIPLES. | LUIS MARIA PEREZ MENDEZ | 345833 |
| E/2012-29842 | 16/11/12 | PS- FRANCIA NEGOCIOS E INVERSIONES | RESTAURANTES, BIENES RAICES, COMPRAVENTA, SUPERMERCADO, ADMINISTRACION DE PROPIEDADES, TIENDAS POR DEPARTAMENTOS, SERVICIOS DE TELECOMUNICACIONES. | SAMUEL DE LOS SANTOS RODRIGUEZ BRITO | 345962 |

| [210] EXP. | [220] SOL. FECHA | [561] NOMBRE COMERCIAL | [510] ACTIVIDAD | [730] SOLICITANTE | [111] REGISTRO |
|---|---|---|---|---|---|
| E/2012-27393 | 22/10/12 | PURIFICADORA DE AGUA JESUS UNICA ESPERANZA | PROCESAMIENTO, DISTRIBUCION Y VENTA DE AGUA. | PEDRO SANCHEZ BRITO | 344429 |
| E/2012-27342 | 01/11/12 | QILIN GROUP | IMPORTACION, EXPORTACION, DISTRIBUCION Y VENTA DE ARTICULOS DE CONSUMO MASIVO, ELECTRODOMESTICOS, ARTICULOS FERRETEROS, MATERIALES DE CONSTRUCCION, PRENDAS DE VESTIR PARA DAMAS, CABALLEROS Y NIÑOS, JOYAS, PIEDRAS PRECIOSAS. | MARINA ALFONSINA CASTILLO LUGO, YANG WANG | 345057 |
| E/2012-28331 | 31/10/12 | QUADRUM ASESORES | FIRMA DE CONSULTORIA Y ASESORIA ESTRATEGICA INTEGRAL CONSTITUIDA POR REPUTADOS PROFESIONALES DE LAS FINANZAS, EL DERECHO, LAS MATEMATICAS Y LAS CIENCIAS SOCIALES | RAFAEL NICOLAS FERMIN COTA | 344922 |
| E/2012-27288 | 08/11/12 | QUALYCON ASESORES EMPRESARIALES | ASESORIA DE EMPRESAS EN SISTEMAS DE GESTION DE CALIDAD. | ANA MERCEDES GONZALEZ ESPIRITUSANTO, ROCIO ELIZABETH FLORENTINO ARAUJO, INDIRA ALTAGRACIA VASQUEZ GONZALEZ | 345392 |
| E/2012-28768 | 07/11/12 | QUESO GRULLON | FABRICACION, COMERCIALIZACION DE TODO TIPO DE QUESOS Y EMBUTIDOS. | EDDY RAFAEL GRULLON ACOSTA | 345321 |
| E/2012-27442 | 30/10/12 | R CUEVAS ESPINOSA FASHION STORE | COMERCIALIZACION, COMPRA, VENTA E IMPORTACION DE PRENDAS DE VESTIR, CALZADOS, PERFUMERIA, GIFT-SHOP, ARTICULOS PARA EL HOGAR, ELECTRODOMESTICOS, COMPUTADORAS, ARTICULOS Y MOBILIARIOS DE OFICINA. | RUBEN DAVID CUEVAS ESPINOSA | 344752 |
| E/2012-25976 | 02/11/12 | R&A SONS OF LIGHT | ARTISTAS URBANOS CON LA FINALIDAD DE HACER EVENTOS MUSICALES TANTO NACIONALES E INTERNACIONALES Y PROMOVER LA PALABRA DE DIOS EN ESTOS EVENTOS. | AWILDA ONANEY CALDERON PEREZ, JOSE RUBEN CRUZ ARIAS | 345110 |
| E/2012-28320 | 31/10/12 | R. L. K. FISCH | OPERACION DE EMBARCACIONES PESQUERAS, COMPRA Y VENTA, IMPORTACION Y EXPORTACION DE PESCADOS Y MARISCOS EN GENERAL PARA SU VENTA AL POR MAYOR Y DETALLE. | REGINO MARTINEZ / KELVIN MAYOBANEX MARTINEZ ALVAREZ / LAWRENCE GROSLAMY MARTINEZ BRAVO | 344991 |
| E/2012-28580 | 13/11/12 | R.Y.W. AUTO PAINT | MECANICA Y PINTURA AUTOMOTRIZ. | WENDY RADHAMES VENTURA LUNA / YANERYS DE LOS ANGELES VENTURA MEJIA | 345719 |
| E/2012-23323 | 08/11/12 | RADIOVISION EDUCATIVA SUMMA, RES | TRANSMISION DE CONTENIDO A TRAVES DE MEDIOS RADIALES Y VISUALES PARA EL FOMENTO DE LA EDUCACION Y CULTURA. | UNIVERSIDAD TECNOLOGICA DE SANTIAGO UTESA | 345483 |
| E/2012-28442 | 09/11/12 | RAFAEL ROSARIO MEDINA PLAZA GALERIA DE LOS PROFESIONALES | ALQUILER DE LOCALES COMERCIALES. | RAFAEL GERSON ROSARIO MEDINA | 345526 |
| E/2012-29040 | 09/11/12 | RAGILSA SERVICIOS | SE DEDICA A BRINDAR SERVICIOS DE LIMPIEZA DE PISOS Y ALFOMBRAS, VENTAS DE PRODUCTOS UTILIZADOS EN LOS MISMOS. | WENDY RAFAEL DE LOS SANTOS DE LA ROSA | 345492 |
| E/2012-26424 | 30/10/12 | RAHELDI CONSULTING INGENIERIA | DISEÑO, DESARROLLO DE PROYECTOS, VENTA, COMPRA, CONSTRUCCION Y INGENIERIA, ASESORIA, SERVICIOS. | MILBERT RAHELDI CRUZ PEREZ | 344841 |
| E/2012-27764 | 08/11/12 | RALUIS MULTI SERVICE | COMPRA, VENTA Y DISTRIBUCION AL POR MAYOR Y AL DETALLE DE TODO TIPO DE ARTICULOS Y MATERIALES GASTABLES DE PAPELERIA. | LUIS ALBERTO FLORES MATIAS / RAMON ANTONIO GONZALEZ BREA | 345478 |
| E/2012-29241 | 12/11/12 | RAMAYCA INTERNACIONAL | CONSTRUCCIONES, DISEÑO, PRESUPUESTO DE OBRAS Y VENTA DE MATERIALES DE CONSTRUCCION. | RAMON ANTONIO MARCELO CABRERA | 345568 |
| E/2012-25768 | 05/10/12 | RAPIDFOT | COMERCIALIZACION DE TODO LO RELACIONADO CON EL RAMO DE PRODUCTOS Y EQUIPOS FOTOGRAFICOS Y MANEJO DE IMAGENES, EN GENERAL | BARROW ASSETS CORP | 343359 |
| E/2012-28722 | 06/11/12 | RAYITOS DE SOLIDARIDAD | FUNDACION SIN FINES O ANIMO DE LUCRO. PROMOCION Y APOYO AL DESARROLLO INTEGRAL COMUNITARIO, CON UN ENFOQUE DE GENERO | RAFAEL JIMENEZ LORA, GRECIA ISABEL GOMEZ AVILA | 345235 |
| E/2012-27104 | 16/11/12 | RAYSA ELECTRO INDUSTRIAL | VENTA DE MATERIALES ELECTRICOS. | PABLO POLANCO BRITO, VALENTINA POLANCO BRITO | 345932 |
| E/2012-29037 | 09/11/12 | RDT AUDITORES | AUDITORIA, CONTABILIDAD, CONSULTORIA FINANCIERA, LEGAL Y FISCAL. | ROSSY DEYANIRA TORRES ALVAREZ | 345328 |
| E/2012-24694 | 17/10/12 | RECARGADO NOUEL | VENTA Y DISTRIBUCION DE RECARGAS ELECTRONICAS A NIVEL NACIONAL. | MILAGHROS CECILIA NOUEL EUSEBIO | 344126 |
| E/2012-25777 | 05/10/12 | RED INMOBILIARIA ORTIZ FLORES | BIENES RAICES EN GENERAL. | YANIDY YOKASTA FLORES MARTE, LUIS AQUILES GABRIEL ORTIZ CRUZ | 343838 |
| E/2012-27134 | 02/11/12 | REDES ALIX | INSTALACION DE REDES ESTRUCTURADAS Y TELEFONIA Y SERVICIOS DE DATA CENTER. | ALIX ANTONIO CASTILLO DILONE | 345109 |
| E/2012-29151 | 09/11/12 | RENOTEC SOLUCIONES | SERVICIOS DE VENTA Y COMERCIALIZACION DE PROGRAMAS DE COMPUTADORAS (SOFTWARE), EQUIPOS ELECTRONICOS Y TECNOLOGIA, ACCESORIOS Y A FINES DE SERVICIOS DE INFORMATICA EN SENTIDO GENERAL. | MARIO LEANDRO GARCIA LORENZO | 345463 |
| E/2012-24324 | 31/10/12 | REPADORA DE CALZADOS ENMANUEL | FABRICACION, REPARACION, VENTA DE ARTICULOS DE PIEL Y DE CALZADOS Y TODA ACTIVIDAD RELACIONADA DIRECTAMENTE CON TODO LO ANTERIOR. | IVETTE YOELY RUIZ TEJEDA | 344942 |
| E/2012-28693 | 06/11/12 | REPUESTOS HNOS. FAÑA | IMPORTACION Y COMERCIALIZACION DE PIEZAS NUEVAS Y USADAS DE VEHICULOS EN GENERAL. | SERGIO HUMBERTO FAÑA GARCIA, NELSON VINICIO FAÑA ROSARIO | 345269 |
| E/2012-29374 | 13/11/12 | REPUESTOS LIBERTAD | VENTA Y COMERCIALIZACION DE REPUESTOS DE VEHICULOS DE MOTOR. | WILFREDO NUÑEZ PEÑA | 345741 |
| E/2012-782 | 12/1/12 | RESIDENCIAL ROMERO PORTUONDO | COMPRA, VENTA Y ADMINISTRACION DE PROYECTOS RESIDENCIALES Y CONDOMINIOS. | LIDYCE JOSEFINA ROMERO PORTUONDO | 326961 |
| E/2012-24858 | 26/9/12 | RESPETABLE LOGIA AMERICO LUGO NO.51 | PROMOCION Y PRACTICA DE LOS DERECHOS HUMANOS, FORMACION DE HOMBRES LIBRES Y DE BUENAS COSTUMBRES, SOCIEDAD SIN FINES DE LUCRO. | PAULO JUSCELINO RONDON RUBINI | 342729 |
| E/2012-24472 | 21/9/12 | RESPUESTO M &Y | COMPRA, IMPORTACIONY VENTA DE RESPUESTO PARA MOTOCICLETAS Y VEHICULOS DE MOTOR. | YAJAIRA INES GUZMAN URBAEZ | 342483 |
| E/2012-27242 | 31/10/12 | RESTAURANTE ESPAÑOL CANALETAS | PREPARACION, ELABORACION Y COMERCIALIZACION DE COMIDA ESPAÑOLA, NACIONAL E INTERNACIONAL Y SERVICIOS RELACIONADOS CON ESTOS OBJETIVOS. | PEDRO HERNANDEZ IBAÑEZ | 345096 |
| E/2012-27345 | 13/11/12 | RESTAURANTE LISTO GOURMET CZ | OPERACIONES DE RESTAURANTES, PREPARACION Y SERVICIOS DE ALIMENTOS, COMERCIALIZACION Y VENTA DE ALIMENTOS Y BEBIDAS. | ROSARIO ADELAIDA DEL CASTILLO BAEZ | 345698 |
| E/2012-29464 | 14/11/12 | REYLAR ENTERTAIMENT, THE COMPANY | REALIZAR ACTIVIDADES RELACIONADAS CON LA PRODUCCION DE DISCO, MANEJO DE ARTISTAS, PROMOCIONES DE EVENTOS, DISQUELA. | RICARDO REYNOSO RIVERA, PEDRO JOSE LARA ACEVEDO | 345795 |
| E/2012-26912 | 16/10/12 | RICHARD'S MARTINEZ & COMPAÑIA RM&C | COMERCIO DE BIENES RAICES Y REPRESENTACION DE FIRMAS Y/O MARCAS NACIONALES COMO EXTRANJERAS. | RICHARDS OSIRIS MARTINEZ FELIZ | 345450 |
| E/2012-15283 | 22/6/12 | RIVACHEG CORPORATION | ACTIVIDADES DE INVERSIONES, TURISMO, FINANCIAMIENTO, DESARROLLADORA DE PROYECTOS, CONSTRUCCION, BIENES RAICES, VENTA DE BIENES MUEBLES, ASESORIA ECONOMICA Y FINANCIERA. | JOSE RAMON LOGROÑO MORALES | 338108 |
| E/2012-28886 | 08/11/12 | RIVAS SUAREZ & ASOCIADOS | ASESORIA DE SEGUROS: GENERALES, VEHICULOS, VIDA, FINANZA, SALUD. | VICTORIA SUAREZ MEJIA, JOSE ANGEL MANUEL RIVAS HERNANDEZ | 346016 |
| E/2012-28531 | 02/11/12 | RIVERPOOL CORPORATION | FABRICACIÓN, VENTA Y DISTRIBUCIÓN DE TODO TIPO DE PLÁSTICO, ASÍ COMO TAMBIÉN, PROMOVER E INVERTIR EN EMPRESAS COMERCIALES, INDUSTRIALES, TURÍSTICAS, SOCIEDADES FINANCIERAS DE BIENES RAÍCES EN GENERAL. | CACERES OCHOA & ASOCIADOS, S.A. | 345148 |
| E/2012-28204 | 09/11/12 | RIZEK LINARES ENTRETENIMIENTO | PRODUCCION DE EVENTOS, PRODUCCIONES, AUDIVISUALES Y PUBLICIDAD. | BADIR RIZEK LINARES | 345489 |
| E/2012-15087 | 31/10/12 | RM CRUZ INVERSIONES | COMPRA, VENTA Y ARRENDAMIENTO DE BIENES INMUEBLES, PRESTACION DE SERVICIOS DE ASESORIAS, FINANCIAMIENTOS PERSONALES Y CORPORATIVOS, INVERSIONES INMOBILIARIAS, REPRESENTACION ETC. | RAFAEL CRUZ SANTOS | 345002 |
| E/2012-24530 | 14/11/12 | RODORT EXPERTA CONSTRUCCIONES | MANTENIMIENTO, REMODELACION, SUPERVISION, CONSTRUCCION DE EDIFICACIONES, APLICACIONES DE PRODUCTOS QUIMICOS Y DISTRIBUCION DE PRODUCTOS QUIMICOS PARA LA CONSTRUCCION; ASI COMO TODA CLASE DE ACTIVIDAD RELACIONADA CON LA CONSTRUCCION. | MARLENNY ORTEGA HERNANDEZ | 345624 |
| E/2012-28924 | 08/11/12 | RODRIGUEZ AVILA & MERCEDES ASUNTOS JURIDICOS | VENTA DE TODO TIPO DE SERVICIOS JURIDICOS. | CESAR ANEUDY MERCEDES CEDEÑO, MALENNY AVILA VENTURA, JOSE ALFREDO RODRIGUEZ PERALTA | 345400 |
| E/2012-29032 | 16/11/12 | ROGECIDMEND DENTAL | OPERADORA DE SERVICIOS ODONTOLOGICOS POR IGUALA. | ROGELIO MANUEL DE JESUS CID SANTOS | 345971 |
| E/2012-29267 | 13/11/12 | ROMARIN INTERNACIONAL | IMPORTACION, EXPORTACION Y COMERCIALIZACION DE EQUIPOS ELECTRONICOS Y DE SEGURIDAD. | PEDRO ARTURO BAEZ PADILLA, CARLOS ALFREDO GONZALEZ PELICOT | 345669 |
| E/2012-28133 | 30/10/12 | RON ORO DE CAÑA | EXPORTACION E IMPORTACION DE RON. | RAFAEL GOMEZ JONES | 344865 |
| E/2012-29096 | 09/11/12 | SAHI SPA DE UÑAS | MANTENIMIENTO Y APLICACION DE UÑAS ACRILICAS. | SAHIRY MENDEZ OVALLES | 345510 |
| E/2012-28199 | 30/10/12 | SAKET DOMINICANA | VENTA, IMPORTACION Y EXPORTACION DE TODO TIPO DE METALES, CHATARRAS, REPUESTOS Y ACCESORIOS DE VEHICULOS, PLASTICOS, MATERIALES GASTABLES DE OFICINA, MERCANCIAS | KAMAL KRISHNAN ACHARYA, PUNEET MANDHOTRA | 345097 |
| E/2012-28085 | 30/10/12 | SALDAÑA JAQUEZ & ASOCIADOS, INGENIEROS Y AGRIMENSORES | SERVICIOS DE INGENIERIA, AGRIMENSURA Y ARQUITECTURA. | JUAN HERMOGENES SALDAÑA JAQUEZ | 344867 |
| E/2012-29189 | 12/11/12 | SALVVA PINTTA | IMPORTACION Y VENTA DE CALZADOS. | CAROLINA ALCANTARA FERMIN | 345331 |
| E/2012-28969 | 08/11/12 | SANTO DOMINGO FASHION ISLAND | ORGANIZACION DE EVENTOS Y CREACIONES DE MODAS. | DANTE CREDARO | 345443 |
| E/2012-28970 | 08/11/12 | SANTO DOMINGO HOUTE COUTURE | ORGANIZACION DE EVENTOS Y CREACIONES DE MODAS. | DANTE CREDARO | 345199 |
| E/2012-28971 | 08/11/12 | SANTO DOMINGO PRET A PORTER | ORGANIZACION DE EVENTOS Y CREACIONES DE MODAS. | DANTE CREDARO | 345200 |
| E/2012-29199 | 12/11/12 | SBS SCHIMENSKY BUILDING SERVICES | ADMINISTRACION Y MANTENIMIENTOS DE EDIFICIOS RESIDENCIALES, CASAS, PLAZAS. LA MISMA BRINDA SERVICIO DE VENTAS Y ALQUILER DE PROPIEDADES. | KENNETH SCHIMENSKY CABRERA | 345593 |
| E/2012-16058 | 02/11/12 | SDC, SCREENS DEL CARIBE | IMPORTACION, FABRICACION, DISTRIBUCION Y VENTA DE PUERTAS, VENTANAS Y UNIDADES DE GRAN TAMAÑOS MANUALES Y MOTORIZADAS | ANDRES ANTONIO PLANAS DIEZ | 345169 |
| E/2012-28736 | 06/11/12 | SDFW | ORGANIZACION DE EVENTOS. | DANTE CREDARO | 345174 |
| E/2012-28307 | 31/10/12 | SECURITY PHONE SPH | SERVICIOS Y REPARACIONES DE CELULARES. | ARIESKA YORLENY MENDEZ SANTANA | 344972 |
| E/2012-28759 | 07/11/12 | SEGINSA CONSULTING | INVESTIGACION, EVALUACION Y LIQUIDACION DE SINIESTROS. CONSULTORIA Y EJECUCION DE OBRAS CIVILES. | FELIX RAFAEL SANCHEZ PILARTE, IVAN JULIAN CASTRO ROSARIO | 345242 |
| E/2008-9738 | 22/4/08 | SEGUROS ONLINE EXPRESS | VENTA DE SEGUROS Y SERVICIOS RELACIONADOS | JOSE ALBERTO ANTONIO GRULLON CAMBERO | 250234 |
| E/2012-28185 | 30/10/12 | SENAINGDEC MULTI SERVICE | SERVICIOS DE CONSTRUCCION Y REMODELACIONES DE INGENIERIA Y ARQUITECTURA. | PEDRO DE LEON SANCHEZ | 344817 |
| E/2012-28183 | 30/10/12 | SEÑALES DIGITALES SENDIGITAL | VENTA, DISTRIBUCION, IMPORTACION DE CELULARES Y PRODUCTOS DE TELECOMUNICACIONES. | RAMON ANTONIO DE LA ROSA REYES | 344813 |
| E/2012-28865 | 07/11/12 | SERVICIOS DE JARDINERIA Y FUMIGACION VIDA VERDE-BIO | SERVICIOS DE JARDINERIA Y FUMIGACION EN GENERAL. | RONNY JAVIER OZUNA FELIPE | 345374 |
| E/2012-27369 | 22/10/12 | SERVICIOS DE PREVISION MEMORIAL SPM | VENTA DE SERVICIOS FUNERARIOS EN PREVISION Y NECESIDAD INMEDIATA, PRESTACION DE SERVICIOS FUNERARIOS, VENTA DE PREVISION Y NECESIDAD INMEDIATA DE CREMACION DE SERES HUMANOS | JARDIN MEMORIAL, SRL. | 344367 |

| [210] EXP. | [220] SOL. FECHA | [561] NOMBRE COMERCIAL | [510] ACTIVIDAD | [730] SOLICITANTE | [111] REGISTRO |
|---|---|---|---|---|---|
| E/2012-25418 | 13/11/12 | SERVICIOS FINANCIEROS AVOCAT, SERFAVO | REALIZAR Y EMITIR CONSULTAS Y ASESORÍAS LEGALES Y FINANCIERAS, INTERMEDIACIÓN DE OPERACIONES DE VENTA, COLOCACIÓN DE BONOS DE ACCIONES, PRÉSTAMOS HIPOTECARIOS, PRENDARIOS, PERSONALES Y EMPRESARIALES. | FRANCISCO JAVIER APONTE TAVERAS | 345685 |
| E/2012-28082 | 29/10/12 | SERVICIOS INTEGRALES URBANISTICOS SIU | GESTION TRIBUTARIA, COBROS GENERALES, FACTURACION, CREACION DE SOFTWARE, IMPORTACION Y EXPORTACION DE EQUIPOS LIVIANOS Y PESADOS | PEDRO ANTONIO BLANCO PERALTA | 344771 |
| E/2012-27591 | 30/10/12 | SERVICIOS MULTIPLES VSR | FUMIGACIONES, TRANSPORTES, OBRAS CIVILES. | VICTOR DE LOS SANTOS DE LA ROSA | 344880 |
| E/2012-27133 | 18/10/12 | SERVICIOS TECNICOS PIMENFORCH | SERVICIOS ELECTRICOS DE EQUIPOS PESADOS ELECTROMECANICOS DE EQUIPOS PESADOS, SOLDADURA DE EQUIPOS DIVERSOS ENTRE OTROS. | LISSETT FORCH BATISTA | 344246 |
| E/2012-29837 | 16/11/12 | SERVICIOS Y MERCADEO GOMEZ CARRASCO SEGOCAR | REALIZACION DE EVENTOS, COVENCIONES, PROMOCIONES Y ACTIVIDADES RELACIONADAS AL SECTOR DE LA MERCADOTECNIA DE EMPRESAS, CORPORACIONES O INSTITUCIONES A NIVEL NACIONAL E INTERNACIONAL. | CESAR ARTURO GOMEZ CARRASCO, CESAR AUGUSTO GOMEZ DIAZ | 346010 |
| E/2012-15286 | 17/7/12 | SHANARA CORPORATION | INVERSIONES, TURISMO, FINANCIAMIENTO, DESARROLLADORA DE PROYECTOS, CONSTRUCCION, BIENES RAICES, ASESORIA ECONOMICA Y FINANCIERA. | JOSE RAMON LOGROÑO MORALES | 337927 |
| E/2012-28548 | 02/11/12 | SHIPSTERN BLUFF ENTERPRISES | FABRICACION, VENTA Y DISTRIBUCION DE TODO TIPO DE PLASTICO. ASI COMO TAMBIEN PROMOVER E INVERTIR EN EMPRESAS COMERCIALES, INDUSTRIALES, TURISTICAS, SOCIEDADES FINANCIERAS, DE BIENES RAICES. | CACERES OCHOA & ASOCIADOS, S.A. | 345170 |
| E/2012-28962 | 08/11/12 | SIERRA DIFO SEGURIDAD | VIGILANCIA Y SEGURIDAD, ASI COMO DE INMUEBLES, EVENTOS Y COMERCIO EN GENERAL. | JUAN LUIS SIERRA DIFO | 345435 |
| E/2012-27192 | 09/11/12 | SINC SOLUCIONES DE NEGOCIOS | CONSULTORIA, DISEÑO E INSTALACION DE SOLUCIONES TECNOLOGICA DE VOZ, DATA Y VIDEO, IMPORTACION Y EXPORTACION DE MATERIALES FERRETEROS, DE CONSTRUCCION, INFORMATICOS, FARMACEUTICOS | HILARIO OCHOA ESTRELLA | 345501 |
| E/2012-23367 | 02/11/12 | SISGLO | DISEÑO, DESARROLLO E IMPLEMENTACION DE SISTEMAS TECNOLOGICOS DE MULTIPLES APLICACIONES. | GREGORIO NELSON GOMEZ RODRIGUEZ | 345104 |
| E/2012-29416 | 13/11/12 | SKANUSS CONSULTING | OFRECER SERVICIOS DE ASISTENCIA, IGUALAS DE SERVICIOS, PLANIFICACIÓN, DESARROLLO, INTELIGENCIA DE NEGOCIOS, INVESTIGACIÓN, ORGANIZACIÓN, IMPLEMENTACIÓN, ANÁLISIS, GESTIÓN, ASESORIA Y CONSULTARÍA TÉCNICA ESPECIALIZADA Y PROFESIONAL. | FRANCISCO ALEJANDRO LEBREAULT ACEVEDO | 345649 |
| E/2012-28505 | 02/11/12 | SKY WALLS | PUBLICIDAD EN GENERAL, COMUNICACION, VALLAS, PUBLICIDAD EXTERIOR E INTERIOR. | MANUEL EDUARDO MORA VAZQUEZ | 345336 |
| E/2012-29395 | 13/11/12 | SKYVOX GROUP | SERVICIOS DE COMERCIALIZACION DE PRODUCTOS Y ARTICULOS DE CONSUMO MASIVO; REALIZAR GESTIONES DE NEGOCIOS EN GENERAL | FRANCISCO ALEJANDRO LEBREAULT ACEVEDO | 345690 |
| E/2012-28599 | 15/11/12 | SM PETROLEUM GROUP | IMPORTACIÓN, ALMACENAMIENTO, DISTRIBUCIÓN, TRANSPORTE Y COMERCIALIZACION DE TODO TIPO DE COMBUSTIBLES Y DERIVADOS DEL PETROLEO. | EXPRESS COMPANIES, S.A. | 345868 |
| E/2012-23161 | 22/10/12 | SMOKING POINT CB | COMERCIALIZACION DE TABACO | IQBAL HUSSAIN CHEEMA | 344426 |
| E/2012-26381 | 11/10/12 | SOCIEDAD DE CULTIVADORES DE UVAS Y DERIVADOS DE BAHORUCO-SOCUDEBA | PRODUCCION DE UVAS, VINOS, MERMELADAS Y PASAS. | YUBERKY JAQUEZ REYES | 343792 |
| E/2012-28952 | 08/11/12 | SOFTECH CONSULTORES | VENTA DE PRODUCTOS Y SERVICIOS TECNOLÓGICOS, EN PARTICULAR, SISTEMAS INFORMÁTICOS DE GESTIÓN EMPRESARIAL. | MIGUEL ANGEL LANTIGUA CUEVAS | 345418 |
| E/2012-29552 | 14/11/12 | SOGEFIMOB CORPORATION | DESARROLLO Y COMERCIALIZACION DE BIENES RAICES E INVERSION INMOBILIARIA. | DENNY SANCHEZ MATOS | 345936 |
| E/2012-28538 | 02/11/12 | SOLUCIONES CORPORATIVAS CREAMFIELDS | FABRICACION, VENTA Y DISTRIBUCION DE TODO TIPO DE PLASTICO, ASI COMO TAMBIEN PROMOVER E INVERTIR EN EMPRESAS COMERCIALES, INDUSTRIALES, TURISTICAS, SOCIEDADES FINANCIERAS, DE BIENES RAICES. | CACERES OCHOA & ASOCIADOS, S.A. | 345156 |
| E/2012-28536 | 02/11/12 | SOLUCIONES CORPORATIVAS DUSTLAND | FABRICACIÓN, VENTA Y DISTRIBUCIÓN DE TODO TIPO DE PLÁSTICO, ASÍ COMO TAMBIÉN, PROMOVER E INVERTIR EN EMPRESAS COMERCIALES, INDUSTRIALES, TURÍSTICAS, SOCIEDADES FINANCIERAS DE BIENES RAÍCES EN GENERAL. | CACERES OCHOA & ASOCIADOS, S.A. | 345144 |
| E/2012-28532 | 02/11/12 | SOLUCIONES CORPORATIVAS STRONGHOLD | FABRICACIÓN, VENTA Y DISTRIBUCIÓN DE TODO TIPO DE PLÁSTICO | CACERES OCHOA & ASOCIADOS, S.A. | 345147 |
| E/2012-22261 | 11/9/12 | SOLUCIONES DE CONFLICTOS S.F | SE DEDICA A PROMOVER LOS VALORES Y EL RESPETO HACIA LOS ADULTOS MAYORES DENTRO DE LA FAMILIA A TRAVES DE RADIO Y TELEVISION. | NATHALI GERMANIA MARIA HERNANDEZ | 341519 |
| E/2012-28707 | 06/11/12 | SOLUCIONES DE EXCAVACIONES Y EQUIPOS DE CONSTRUCCION, SODECONST | ALQUILER DE COMPRESORES Y EQUIPOS DE CONSTRUCCION EN GENERAL, EXCAVACIONES DE SUELO | LEANDRO GUILLERMO FRIAS DE LOS SANTOS | 345092 |
| E/2012-29572 | 15/11/12 | SOLUCIONES ELECTRONICAS JRRE | VENTA Y REPARACION DE EQUIPOS ELECTRONICOS. | JOFARY RAFAEL RIVAS ESTEVEZ | 345858 |
| E/2012-28816 | 07/11/12 | SOLUCIONES ELECTRONICAS KENNETH OLIVARES | VENTA, REPARACIONES Y MANTENIMIENTOS DE EQUIPOS ELECTROMECANICOS Y GENERAL. | SOLUCIONES ELECTRONICAS KENNETH OLIVARES, SRL. | 345293 |
| E/2012-29259 | 13/11/12 | SOLUCIONES INFORMATICA BETHEL | REPARACIÓN E INSTALACIÓN DE SISTEMAS OPERATIVOS, REPARACIÓN DE COMPUTADORAS, COMERCIALIZACIÓN DE PAGINAS WEB | JHONATAN DAVID FERNANDEZ ROSA | 345652 |
| E/2012-29732 | 16/11/12 | SOY FUNCIONAL | INSTITUCION SIN FINES DE LUCRO PARA PROMOVER LA SALUD PREVENTIVA, INCENTIVAR EL BIENESTAR BIOPSICOSOCIAL DEL INDIVIDUO Y MEJORAR LA CALIDAD DE VIDA EN LAS PERSONAS | JOEL LUIS PEREZ FERNANDEZ | 345966 |
| E/2012-28976 | 08/11/12 | SPAZZIO | VENTA DE PRENDAS Y ACCESORIOS DEPORTIVAS Y DE VESTIR PARA DAMAS Y CABALLERO. | INVERSIONES 579 | 345284 |
| E/2012-23780 | 09/11/12 | SPLENDIDOS POSTRES KIRSSY, SPOSKIR | VENTA DE DULCES CASEROS Y TODO TIPO. | KIRSSY ANGELA LORENZO ROJAS | 345459 |
| E/2012-28344 | 31/10/12 | STARKTOWER TRADE | DIRECCION, GERENCIA, ADMINISTRACION Y CONTROL DE TODOS LOS ASUNTOS DE EMPRESAS INDUSTRIALES, COMERCIALES, FINANCIERAS, AGRICOLAS, INMOBILIARIAS Y PUBLICITARIAS. | COMPANY IN STOCK S.R.L. | 344951 |
| E/2012-26277 | 29/10/12 | STELLA D'ITALIA PAST FOOD | RESTAURACION Y BARES, VENTAS AL DETALLE Y POR MAYOR DE PASTAS ALIMENTICIAS. ASI COMO LA ELABORACION Y FABRICACION DE PASTAS. | FLAVIO MARIN | 345697 |
| E/2012-28487 | 01/11/12 | SUCESORES E INVERSIONES RODRIGUEZ ROSARIO SUINRO | COMPRA Y VENTA DE BIENES INMUEBLES, ADMINISTRACION DE PROPIEDADES Y TODO LO RELATIVO AL AREA INMOBILIARIA. | SATURNINO RODRIGUEZ PIMENTEL, ALCIBIADES ROSARIO FLORES | 345563 |
| E/2012-29562 | 15/11/12 | SUN LAVANDERIA | LAVADO, PLANCHADO PROFESIONAL, CUIDADO DE ROPA Y TODO TIPO DE MATERIALES TEXTILES EN GENERAL. | MIGUEL ANTONIO FELIZ JIMENEZ | 345893 |
| E/2012-29703 | 16/11/12 | SUPER BODEGA JM CORREA | DEDICADA A VENDER PRODUCTOS ALIMENTICIOS DE CONSUMO MASIVO. | JOSE MANUEL CORREA | 345945 |
| E/2012-27741 | 07/11/12 | SUPER COLMADO EVARISTO BRITO | VENTA AL DETALLE PRODUCTOS DE CONSUMO MASIVO TALES COMO: SAL, ARROZ, AZUCAR, CARNE Y EMBUTIDOS. VENTA DE PRODUCTOS COMESTIBLES. | EVARISTO ANTONIO BRITO HICIANO | 345324 |
| E/2012-28404 | 09/11/12 | SUPER FARMACIA DULCE MARIA | VENTA DE MEDICAMENTO EN GENERAL. | SOLANGEL CELESTE TAVERAS GARCIA | 345529 |
| E/2012-29128 | 09/11/12 | SUPER SWAPER PREMIUM WUR | FABRICACION, VENTA Y DISTRIBUCION DE MATERIALES DE LIMPIEZA. | WANDI OCTAVIO UREÑA RAMIREZ | 345537 |
| E/2012-28849 | 07/11/12 | SUPLIDORA DE ARTES SUART | DISEÑO, COMPRA, ESPENDIO, DISTRIBUCION DE ARTICULOS E INSTRUMENTOS PARA DANZAS, TEATRO, PANTOMIMA, UNIFORMES, GORRAS, T-SHAIRS, IMPRESOS, CERIGRAFIAS, FORROS, DETALLES. | YUDY ANDRELINA ARIAS ALMONTE | 345311 |
| E/2012-28616 | 02/11/12 | SUPLIDORA DOMINICANA DE SERVICIOS ARA LA CONSTRUCCION SUDOSEC | SUPLIR Y SUMINISTRAR SERVICIOS DE MANO DE OBRA PARA LA CONSTRUCCION, DESARROLLAR Y PROMOVER PROYECTOS INMOBILIARIOS | MARIA EMILIA MAGGI | 345297 |
| E/2012-27682 | 24/10/12 | SURTIDORA ABRAHAM | VENTA, DISTRIBUCION Y COMERCIALIZACION AL POR MAYOR Y DETALLE DE PROVISIONES ALIMENTICIAS, GOLOSINAS, PRODUCTOS DESECHABLES, BEBIDAS, ENTRE OTROS. | ANGLY JOSEFINA RODRIGUEZ SOSA | 344686 |
| E/2012-27683 | 24/10/12 | SURTIDORA P & R | VENTA, DISTRIBUCION Y COMERCIALIZACION AL POR MAYOR Y DETALLE DE PROVISIONES ALIMENTICIAS, GOLOSINAS, PRODUCTOS DESECHABLES, BEBIDAS, ENTRE OTROS. | JUAN OSVALDO POLANCO RODRIGUEZ | 344600 |
| E/2012-27680 | 24/10/12 | SURTIDORA YOMI | VENTA, DISTRIBUCION Y COMERCIALIZACION AL POR MAYOR Y DETALLE DE PROVISIONES ALIMENTICIAS, GOLOSINAS, PRODUCTOS DESECHABLES, BEBIDAS, ENTRE OTROS. | JUAN OSVALDO POLANCO RODRIGUEZ | 344570 |
| E/2012-28171 | 30/10/12 | T & R ASESORES FINANCIEROS | SERVICIOS DE CONSULTORIA Y ASESORIA FINANCIERA. | YOVANKA INDHIRA TORRES ROBLES | 344820 |
| E/2012-29278 | 13/11/12 | TALLER LMS | RECONSTRUCCION DE MOTORES,COMPRA Y VENTA DE RESPUESTO NUEVOS,SERVICIOS DE TALLER PARA MECANICA PESADA Y LIVIANA | SUGEY SIMONO MENDEZ | 345873 |
| E/2012-28523 | 02/11/12 | TALLERES SJCC | TALLER DE MECANICA AUTOMOTRIZ. | SEGUNDO JESUS CABRERA CANDELARIO | 345124 |
| E/2012-28552 | 02/11/12 | TANGENT TECHNICAL SOLUTIONS | FABRICACION, VENTA Y DISTRIBUCION DE TODO TIPO DE PLASTICO. ASI COMO TAMBIEN PROMOVER E INVERTIR EN EMPRESAS COMERCIALES, INDUSTRIALES, TURISTICAS, SOCIEDADES FINANCIERAS, DE BIENES RAICES. | CACERES OCHOA & ASOCIADOS, S.A. | 345163 |
| E/2012-29397 | 13/11/12 | TARBEAN MARKETING | SERVICIOS DE COMERCIALIZACION DE PRODUCTOS Y ARTICULOS DE CONSUMO MASIVO; REALIZAR GESTIONES DE NEGOCIOS EN GENERAL | FRANCISCO ALEJANDRO LEBREAULT ACEVEDO | 345692 |
| E/2012-26816 | 31/10/12 | TEAM DYNAMICS AX | OFRECER SERVICIOS DE CONSULTORIA DE SOFTWARE. | MICHAEL RAY HYDE | 344906 |
| E/2012-29692 | 15/11/12 | TEB | IMPORTACION, DISTRIBUCION Y VENTA DE ELECTRODOMESTICOS, ASI COMO DEDICARSE A CUALQUIER ACTIVIDAD CONEXA CON LA ACTIVIDAD PRINCIPAL. | DISTRIBUIDORA BONANZA | 345889 |
| E/2012-27890 | 26/10/12 | TECNETCOM DOMINICANA | VENTA Y DISEÑO DE SOFTWARE OUTSOURCING. | OMAR GUARIONEX MENDEZ LLUBERES | 344727 |
| E/2012-27999 | 29/10/12 | TECNOLOGIA Y MOBILIARIOS COLUMNA | CONSTRUCCION, REPARACION, INSTALACION Y VENTA DE TODO TIPO DE EQUIPOS Y MOBILIARIOS ESCOLARES Y DE OFICINA. | FAUSTO JOSE EMILIO LOPEZ COLUMNA | 344756 |
| E/2012-28390 | 01/11/12 | TEKMEDIC DOMINICANA | VENTA DE EQUIPOS MEDICOS Y ESTETICOS, PRESTACION DE SERVICIOS MEDICOS | ISAAC COIDO PIN | 345043 |
| E/2012-29487 | 14/11/12 | TERESITA GUABA & ASOCS. | SERVICIOS MEDICOS EN GENERAL. | TERESITA DE JESUS GUABA TAVERAS DE EUSEBIO | 345823 |
| E/2012-28874 | 08/11/12 | THE ARK PROJECT | CULTIVO DE TIERRAS AGRICOLAS, SIEMBRA DE VEGETACION COMESTIBLE, AMPLIA CRIA DE ANIMALES, AVES Y ABEJAS. | RICHARD FRANK DINO, JOSHUA GONZALEZ | 345366 |
| E/2012-29810 | 16/11/12 | THE CLUB AT CHAVON | AMBIENTE MUSICAL Y ARTISTICO (DISCOTECA) | PIERLUIGI STELIO TENCONI | 346111 |
| E/2012-24375 | 16/10/12 | THE FISH BONE MP | EXPENDIO DE COMIDA. | MILEDIS PEINADO PIE | 345111 |

| [210] EXP. | [220] SOL. FECHA | [561] NOMBRE COMERCIAL | [510] ACTIVIDAD | [730] SOLICITANTE | [111] REGISTRO |
|---|---|---|---|---|---|
| E/2012-24310 | 20/9/12 | THE RIVA HAIR EXTENSION CENTER | COMERCIALIZACION Y DISTRIBUCION DE PRODUCTOS PARA EL CUIDADO DEL CABELLO, EXTENSIONES DE PELO ENTRE OTROS PRODUCTOS DE BELLEZA. | NATHALIE ADJEIR HAZIM GUZMAN | 342355 |
| E/2012-24836 | 26/9/12 | THE RUSH STUDIO | PROVEER SERVICIOS DE ACTIVIDADES FISICAS VARIADAS, ENTRENAMIENTO PERSONAL, OPERAR UM GIMNASIO, ASI COMO ANIMACION DE EVENTOS DEPORTIVOS. | MIGUEL ANGEL POL VAQUER | 342689 |
| E/2012-25644 | 18/10/12 | TIENDA BODY FIT | DISTRIBUCION Y VENTA DE PRENDAS DE VESTIR. | FANNY JOSEFINA JIMENEZ BAEZ | 344212 |
| E/2012-28055 | 29/10/12 | TL. PREVETEX SERVICES | VENTA Y EXPORTACION DE MEDICAMENTOS Y MATERIAL GASTABLE HOSPITALARIO. | LUIS NEY TERRERO LORENZO | 345117 |
| E/2012-27482 | 02/11/12 | TMF TAIWAN MOTO FACTORY | IMPORTACION DE PIEZAS DE MOTOCICLETAS DESDE TAIWAN, ENSAMBLAJE Y VENTA DE LAS MISMAS. | RAMON AUGUSTO SANCHEZ TORRES | 345254 |
| E/2012-29644 | 15/11/12 | TOBEGUZ IMPORT | IMPORTACION DE PRODUCTOS COMESTIBLES, FARMACEUTICOS, CARNICOS, LACTEOS, FERRETEROS, ELECTRICOS, AGRICOLAS, ELECTRODOMESTICOS, REPUESTOS PARA VEHICULOS Y PRENDAS DE VESTIR. | JOSE LUIS ALDEBOT GUZMAN | 345872 |
| E/2012-28749 | 06/11/12 | TORRE EMPRESARIAL KM | SERVICIO DE OFICINAS COMERCIALES Y RESIDENCIA (CONDOMINIO). | CONSTRUCTORA PAF, C. POR A. | 345236 |
| E/2012-28440 | 01/11/12 | TORRES VASQUEZ & ASOCIADOS | PRODUCCION, VENTA Y COMERCIALIZACION DE PRODUCTOS ALIMENTICIOS, MATERIAL GASTABLE. | ELADIO GERMAN TORRES ALBA/ROBERTO CARLOS MARTINEZ VASQUEZ | 345048 |
| E/2012-29009 | 08/11/12 | TOTAL CARE M.G | BRINDAR SERVICIOS DE ASESORIA Y MANTENIMIENTO RELACIONADOS CON EL MANEJO, DESARROLLO E IMPLEMENTACION DE PROYECTOS QUE REDUZCAN EL CONSUMO DE ELECTRICIDAD Y/O ENERGIA DENTRO DE CUALQUIER TIPO DE EMPRESAS O INSTITUCION. | OSVALDO GUILLERMO HEREDIA | 345410 |
| E/2012-20119 | 25/9/12 | TOUCHNOLOGY REYES FUERTE | VENTA DE EQUIPOS ELECTRÓNICOS Y EQUIPOS DE OFICINA. | ANGEL BIENVENIDO REYES FUERTE | 342594 |
| E/2012-28679 | 06/11/12 | TRANQUILITY RESORTS DOMINICAN | REALIZACION DE TODAS LAS ACTIVIDADES RELACIONADAS CON LA INVERSION, PROMOCION, DESARROLLO, CONSTRUCCION Y OPERACION DEL PROYECTO TURISTICO. | BRENDAN MICHAEL KEARNEY | 345882 |
| E/2012-28895 | 08/11/12 | TRANSAERO TOUR | TURISMO, TOUR, OPERADOR. | TATIANA PLESHAKOVA | 345378 |
| E/2012-27377 | 01/11/12 | TRANSPORTE EARF | TRANSPORTE Y VENTA DE PRODUCTOS COMESTIBLES, DESECHABLES, HIGIENICOS Y MERCANCIAS DIVERSAS. | EDUARDO ANTONIO FERNANDEZ RODRIGUEZ | 345074 |
| E/2012-28578 | 02/11/12 | TRANSPORTE FRUGIS | TRANSPORTE DE CARGAS. | MARIBEL ALTAGRACIA RODRIGUEZ NUÑEZ / VICTOR EMILIO FRUGIS MARTINEZ | 345183 |
| E/2012-28813 | 07/11/12 | TRANSPORTE HERMANOS VASQUEZ | TRANSPORTE DE CARGAS. | ELEUTERIO VASQUEZ FERREIRA | 345194 |
| E/2012-28967 | 08/11/12 | TRANSPORTE MARMOTECH | TRANSPORTE DE TODO TIPO DE MERCANCIAS. | JORGE RICARDO SUBERO ISA | 345401 |
| E/2012-24594 | 21/9/12 | TRANSPORTE PATIÑO | TRANSPORTE DE CARGAS. | ADRIANO PATIÑO CABRERA | 343770 |
| E/2012-27654 | 01/11/12 | TRANSPORTE ROQUE TAVERAS | TRANSPORTE EN GENERAL. | ARGELIA MARIA ROQUE TAVERAS | 345084 |
| E/2012-29302 | 13/11/12 | TRIBACK DOMINICANA | COMPRA, VENTA, PERMUTA, ARRIENDO, MANEJO, TËCNICA DE INVERSIÓN EN TODA CLASE DE BIENES MUEBLES O INMUEBLES | TRIBACK ENTERPRISE INC | 345703 |
| E/2012-28833 | 07/11/12 | TWIN INDUSTRIAL | FABRICAR Y VENDER TODO TIPO DE PINTURAS, SOLVENTES, THINNER, REDUCTORES, MASILLAS, SELLADORES, PRIMER, FABRICACIÓN Y VENTAS DE ENVASES PLÁSTICOS | SERGIO ANTONIO NAVARRO BURGOS, ANA IVELISSE ABREU BATISTA | 345423 |
| E/2012-28429 | 01/11/12 | UGAR | LA ELABORACION, PROCESAMIENTO, HIGIENIZACION, ENVASE, EMPAQUE, IMPORTACION, EXPORTACION, DISTRIBUCION, COMERCIALIZACION Y VENTA DE TODO TIPO DE PRODUCTOS LACTEOS Y SUS DERIVADOS Y DE JUGOS EN CUALQUIERA DE SUS VARIEDADES Y FORMULAS | PARMALAT DOMINICANA, S. A. | 345154 |
| E/2012-15287 | 22/6/12 | UNDERWOOD CORPORATION | INVERSIONES, TURISMO, FINANCIAMIENTO, DESARROLLADORA DE PROYECTOS, CONSTRUCCION, BIENES RAICES, ASESORIA ECONOMICA Y FINANCIERA. | JOSE RAMON LOGROÑO MORALES | 337928 |
| E/2012-28164 | 30/10/12 | UNIEMPRESA | CONFECCION Y DISEÑO DE UNIFORMES DE TODO TIPO, TEXTILES, PRENDAS DE VESTIR, ETC. | M P UNIFORMES DE EMPRESAS, SRL. | 344799 |
| E/2012-18177 | 20/7/12 | UNION DE PROPIETARIOS DE UNIDAD DE TAXI SANTO DOMINGO ESTE (UDEPUTASE) | PARA TRANSPORTE DE TAXI. | SENON PEREZ AQUINO | 338340 |
| E/2012-19725 | 03/8/12 | UNION DE PROPIETARIOS DE UNIDADES DE TAXI UNIDPROTAXI | ASOCIACION SIN FINES DE LUCRO DEDICADA A PROTEGER AL SECTOR TAXI. | SENON PEREZ AQUINO, FERNANDO MENA DURAN | 342444 |
| E/2012-26995 | 17/10/12 | UNIVENTA SANCHEZ | VENTA DE ARTICULOS FERRETEROS, GOMAS Y LUBICANTES | GILBERTO SANCHEZ MUÑOZ | 345412 |
| E/2012-28515 | 12/11/12 | UNIVERSAL DE NEGOCIOS CEDANO | VENTA Y DISTRIBUCION DE PAÑALES, PAPEL SANITARIO, SERVILLETAS, BEBIDAS ALCOHOLICAS, DETERGENTES. | ENICELIA CEDANO | 345622 |
| E/2012-27353 | 22/10/12 | URBANEX | CONSTRUCCION DE INMUEBLES, LA ADMINISTRACION DE PROPIEDADES, ALQUILERES, VENTA Y PROMOCION DE INMUEBLES. | LUIS OSCAR MORALES HERNANDEZ | 344378 |
| E/2012-29254 | 12/11/12 | UREÑA PEÑA INGENIERIA Y SERVICIOS DE AGRIMENSURA UPISA | CONSTRUCCION, TOPOGRAFIA Y AGRIMENSURA | JOSE LUCIA UREÑA PEÑA | 345607 |
| E/2012-28292 | 31/10/12 | V.K. SPORT | REPARACION DE RIFLES DE AIRE COMPRIMIDO, VENTA DE ACCESORIOS DE CACERIA. | VICENTE ANTONIO ACOSTA | 344979 |
| E/2012-28579 | 02/11/12 | VALTIERRA INVESTMENT | EJECUTAR TRABAJOS RELACIONADOS CON LA ARQUITECTURA, LA INGENIERIA CIVIL | MIGUEL VALTIERRA BUTRAGUEÑO | 345161 |
| E/2012-27895 | 14/11/12 | VASQUEZ SIMO IMPORT, VSI | IMPORTACION E IMPORTACION, VENTA Y DISTRIBUCION DE REPUESTOS DE VECHICULOS DE MOTOR. | JUAN FRANCISCO VASQUEZ CRUZ / CARLOS JOSE SIMO MARTINEZ | 345824 |
| E/2012-28926 | 08/11/12 | VAV INGENIEROS & ARQUITECTOS | DESARROLLAR PROYECTOS HABITACIONALES Y TURISTICOS, ASI COMO LA COMPRA, REMODELACION, CONSTRUCCION Y VENTA DE INMUEBLES. | SACCO VENZETTI AMAURYS ACOSTA SANTANA | 345399 |
| E/2012-28632 | 19/11/12 | VEGEMSA BATTERY | VENTA DE BATERIAS Y LUBRICANTES. | WILFREDO ANTONIO SANTOS GARCIA | 346033 |
| E/2012-25753 | 01/11/12 | VEGETALES SELECTOS ROMI | EXPORTACION E IMPORTACION, COMPRA Y VENTA DE FRUTOS Y VEGETALES. | METHALIE JOCELYN HERVE CONTRAN, JAIRO BAQUERO SANTOS | 345059 |
| E/2012-28443 | 13/11/12 | VENTAS ESPINAL DE LA ROSA | VENTA REPARACION DE CELULARES Y EQUIPOS ELECTRONICOS, TAMBIEN EXTENDIENDO SUS SERVICIOS A LA ORGANIZACION DE TOURS Y EVENTOS. | KELVYN GUILLERMO ESPINAL DE LA ROSA | 345739 |
| E/2012-28827 | 07/11/12 | VENTURA MARTE & ASOCIADOS | DISEÑO Y PRESUPUESTO DE CARRETERAS, DESARROLLO Y PROMOCION DE ACTIVIDADES INMOBILIARIAS | ROSELIN MARTE NOVAS, BOLIVAR ANTONIO VENTURA RODRIGUEZ | 345611 |
| E/2012-27656 | 07/11/12 | VEROCORP | VENTA DE SOLUCIONES DE TECNOLOGIA DE LA INFORMACION Y OTRA ACTIVIDAD COMERCIAL DE SU GENERO. | RAMON DARIO GONZALEZ PEÑA | 345369 |
| E/2012-21036 \ | 16/10/12 | VETSACASI | OFRECER SERVICIOS DE VETERINARIA. IMPORTACION, EXPORTACION, VENTA Y COMERCIALIZACION DE PRODUCTOS VETERINARIOS. OFRECER SERVICIOS DE VETERINARIA EN GENERAL. | SIMEON ALBERTO TORRES MARQUEZ | 344009 |
| E/2012-25201 | 02/11/12 | VIALTEX | CONSTRUCCION, DISEÑO Y SUPERVISION DE OBRAS INMOBILIARIAS, COMPRA Y VENTA DE INMUEBLES, ADMINISTRACION DE PROPIEDADES, INTERMEDIACION EN PROYECTOS INMOBILIARIOS, INVERSIONES EN BIENES RAICES | VIVIANA MARIA TEJEDA ALVARADO | 345219 |
| E/2012-28385 | 01/11/12 | VIDA EN BOGA | EMPRESA PRODUCTORA DE PROGRAMAS DE TELEVISION Y RADIO, ASI COMO LA PRODUCCION DE DOCUMENTALES Y AUDIO VISUALES EN GENERAL | ROSA MESSALINA SENA LOPEZ, CLARY ELIZABETH CABRERA PERALTA | 345045 |
| E/2012-22654 | 15/10/12 | VIGILABTEC | INSTALACIONES Y MANTENIMIENTOS ELECTRONICOS APLICADOS A LA SEGURIDAD Y SUPERVISION DE PROPIEDADES Y BIENES. SEGURIDAD Y VIGILANCIA ELECTRONICA, AUTOMATIZACION Y OTROS EFECTOS. | WILSON YASSER MOYA DIAZ | 343905 |
| E/2012-29698 | 16/11/12 | VILLABELIA | ACTIVIDADES TURISTICAS, HOTELERIAS, RESTAURANT, BAR Y ORGANIZACION DE EVENTOS. | JULY ALFONSO ACOSTA MARTINEZ | 345951 |
| E/2012-29210 | 12/11/12 | VILOP, PARTES & SOLUCIONES | VENTA, IMPORTACION Y EXPORTACION DE TODA CLASE DE REPUESTOS DE VEHICULOS DE MOTOR, ARTICULOS FERRETEROS E INVERSIONES. | VINICIO FELIX LOPEZ CABRERA | 345687 |
| E/2012-27916 | 26/10/12 | VISTAPALMA | ESTABLECIMIENTO DE PUESTO DE BOLSA. | VISTAPALMA, SRL. | 345449 |
| E/2012-26264 | 10/10/12 | VIVEROS PALMAS ELEGANTES | CULTIVO, COMPRA Y VENTA, EXPORTACIONES E IMPORTACIONES DE TODO TIPO DE PLANTAS ORNAMENTALES. | JUAN RAMON ROSA AMPARO | 343680 |
| E/2012-29448 | 14/11/12 | VMG SOL 57 | ADMINISTRACION Y EXPLOTACION DE BIENES INMUEBLES. | VICTOR JOSE MARTINEZ PORTELA | 345832 |
| E/2012-29145 | 09/11/12 | W.V. IMPORT & EXPORT | VENTA, EXPORTACION E IMPORTACION DE PRODUCTOS ALIMENTICIOS, BEBIDAS ALCOHOLICAS. | ELVIS AUGUSTO CHECO CRUZ / WINSTON VALDEZ VALDEZ | 345539 |
| E/2012-28551 | 02/11/12 | WATERHOG BUSINESS CORP | FABRICACION, VENTA Y DISTRIBUCION DE TODO TIPO DE PLASTICO. ASI COMO TAMBIEN PROMOVER E INVERTIR EN EMPRESAS COMERCIALES, INDUSTRIALES, TURISTICAS, SOCIEDADES FINANCIERAS, DE BIENES RAICES. | CACERES OCHOA & ASOCIADOS, S.A. | 345164 |
| E/2012-28689 | 06/11/12 | WAXDRIM SOLUTIONS | SERVICIOS DE COMERCIALIZACION DE PRODUCTOS Y ARTICULOS DE CONSUMO MASIVO; REALIZAR GESTIONES DE NEGOCIOS EN GENERAL | FRANCISCO ALEJANDOR LEBREAULT ACEVEDO | 345205 |
| E/2012-28345 | 31/10/12 | WELLWATER INTERNATIONAL TRADES | DIRECCION, GERENCIA, ADMINISTRACION Y CONTROL DE TODOS LOS ASUNTOS DE EMPRESAS INDUSTRIALES, COMERCIALES, FINANCIERAS, AGRICOLAS, INMOBILIARIAS Y PUBLICITARIAS. | COMPANY IN STOCK S.R.L. | 344952 |
| E/2012-28297 | 31/10/12 | WONDERFUL IMPORT | IMPORTACIÓN, VENTA, DISTRIBUCIÓN DE ELECTRODOMÉSTICOS, PRODUCTOS DE FERRETERÍA, COMPUTADORAS Y CELULARES | FRANCISCO MANUEL LAZALA PUELLO | 344957 |
| E/2012-25526 | 10/10/12 | WORLD NUTRITION ROP | VENTA DE SUPLEMENTOS NUTRICIONALES. | ROLANDO RAMON OCHOA PEÑA | 343596 |
| E/2012-28789 | 14/11/12 | XPACIO DENTAL DRA. MIRIAM JIMENEZ | SERVICIOS ODONTOLOGICOS EN GENERAL | MIRIAM AMANDA DE JESUS JIMENEZ PEÑA | 345783 |
| E/2012-27438 | 02/11/12 | YAJAIRA INDUSTRIAL | FABRICACION DE PRODUCTOS QUIMICOS. | YAJAIRA ALTAGRACIA MOREL PEREZ | 345252 |
| E/2012-28470 | 01/11/12 | YELLOW | SERVICIOS ELECTRICOS Y TECNOLOGICOS. | JOEL JOSE HONORIO UREÑA ESPAILLAT, OSCAR EDUARDO ADAMES RIVERA, MELVIS SANTIAGO CASTILLO GARABITO, HECTOR ADRIAN VALDEZ ROSARIO | 345102 |
| E/2012-28485 | 01/11/12 | ZAK, CONSULTING & TRADING COMPANY | CONSULTORIA GENERAL DE NEGOCIOS, INCLUYENDO DE MANERA ENUNCIATIVA, LA CONSULTORIA MEDICA, EN EL AMBITO DE LA SEGURIDAD SOCIAL, EN EL SECTOR DE LA CONSTRUCCION ENTRE OTROS | ZULFIQAR ALI KHAN KANSI | 345189 |
| E/2012-28378 | 01/11/12 | ZUCCA CATERING Y SERVICIOS | COMERCIALIZACION Y VENTA DE COMIDA Y BEBIDA. | COMPANY IN STOCK S.R.L., | 345027 |

# PUBLICACION SOLICITUD SIGNOS DISTINTIVOS

## (MARCAS)

Esta publicación incluye todas las solicitudes recibidas del 9 al 23 de Noviembre del 2012

| (210) EXPD. | (220) SOL. FECHA | (511) C.I. | (561)MARCA | (730) SOLICITANTE |
|---|---|---|---|---|
| E/2012-27821 | 25/10/12 | 1 | ECOVIDA (DENOMINATIVA) | JUAN RECIO |
| E/2012-28127 | 30/10/12 | 1 | MASTERCRETE (DENOMINATIVA) | CONSTRUCTION RESEARCH & TECHNOLOGY GMBH |
| E/2012-28123 | 30/10/12 | 1 | MASTERGLENIUM (DENOMINATIVA) | CONSTRUCTION RESEARCH & TECHNOLOGY GMBH |
| E/2012-28126 | 30/10/12 | 1 | MASTERPOLYHEED (DENOMINATIVA) | CONSTRUCTION RESEARCH & TECHNOLOGY GMBH |
| E/2012-28125 | 30/10/12 | 1 | MASTERPOZZOLITH (DENOMINATIVA) | CONSTRUCTION RESEARCH & TECHNOLOGY GMBH |
| E/2012-28128 | 30/10/12 | 1 | MASTERRHEOBUILD (DENOMINATIVA) | CONSTRUCTION RESEARCH & TECHNOLOGY GMBH |
| E/2011-21158 | 31/08/11 | 2 | TAJ MAHAL (DENOMINATIVA) | ECOLAB USA INC. |
| E/2012-26742 | 15/10/12 | 3 | 3D-HAIR (DENOMINATIVA) | THE LATIN AMERICA TRADEMARK CORPORATION |
| E/2012-26741 | 15/10/12 | 3 | AQUAPRIM HIDRISAGE (DENOMINATIVA) | THE LATIN AMERICA TRADEMARK CORPORATION |
| E/2012-26748 | 15/10/12 | 3 | AWAPRIM (DENOMINATIVA) | THE LATIN AMERICA TRADEMARK CORPORATION |
| E/2012-27810 | 25/10/12 | 3 | BEARGLOVE (DENOMINATIVA) | SHULTON, INC. |
| E/2010-24897 | 21/10/10 | 3 | BERNYS. B (DENOMINATIVA) | ILONKA JOHANNA GONZALEZ MARTE |
| E/2012-27704 | 24/10/12 | 3 | BIOAVANCEE NATURALS (DENOMINATIVA) | QUALA, INC. |
| E/2012-23756 | 14/09/12 | 3 | COLOR SHOW (DENOMINATIVA) | L' OREAL |
| E/2012-27179 | 01/11/12 | 3 | DEXTRIO (DENOMINATIVA) | WILLY ALEJANDRO POLANCO FERRER |
| E/2012-27125 | 18/10/12 | 3 | DI-BELLA (DENOMINATIVA) | LABORATORIO X-VALENTE Y/O GUSTAVO DE LEON |
| E/2012-27319 | 19/10/12 | 3 | ENERJUVE (DENOMINATIVA) | ALTICOR, INC. |
| E/2012-26118 | 09/10/12 | 3 | ESSIE (DENOMINATIVA) | L' OREAL |
| E/2012-17227 | 11/07/12 | 3 | EVD (DENOMINATIVA) | LUNG FUNG HUNG |
| E/2012-8408 | 04/04/12 | 3 | FIRST CARE (DENOMINATIVA) | GRUPO RAMOS. S.A. |
| E/2012-25049 | 28/09/12 | 3 | HK KISS ME COLORS (DENOMINATIVA) | HALKA INDUSTRIAL, C. POR A. |
| E/2012-25048 | 28/09/12 | 3 | HKDERM (DENOMINATIVA) | HALKA INDUSTRIAL, C. POR A. |
| E/2012-26745 | 15/10/12 | 3 | HUMHYDRA (DENOMINATIVA) | THE LATIN AMERICA TRADEMARK CORPORATION |
| E/2012-26740 | 15/10/12 | 3 | HYDENSE HIDRISAGE (DENOMINATIVA) | THE LATIN AMERICA TRADEMARK CORPORATION |
| E/2012-26744 | 15/10/12 | 3 | HYDRAHEALTH (DENOMINATIVA) | THE LATIN AMERICA TRADEMARK CORPORATION |
| E/2012-26747 | 15/10/12 | 3 | HYDRAWA (DENOMINATIVA) | THE LATIN AMERICA TRADEMARK CORPORATION |
| E/2012-26746 | 15/10/12 | 3 | HYDRITY (DENOMINATIVA) | THE LATIN AMERICA TRADEMARK CORPORATION |
| E/2012-27809 | 25/10/12 | 3 | INK IT! (DENOMINATIVA) | NOXELL CORPORATION |
| E/2012-26116 | 09/10/12 | 3 | INVICTUS PACO RABANNE (DENOMINATIVA) | PUIG FRANCE, Société par Actions Simplifiée |
| E/2012-26472 | 12/10/12 | 3 | JABON-RINGA (DENOMINATIVA) | HEINZ SIEGFRIED VIELUF CABRERA |
| E/2012-27812 | 25/10/12 | 3 | LIONPRIDE (DENOMINATIVA) | SHULTON, INC. |
| E/2012-27806 | 25/10/12 | 3 | LIPSLICKS (DENOMINATIVA) | NOXELL CORPORATION |
| E/2012-26739 | 15/10/12 | 3 | MASPIL MEDIHEALTH (DENOMINATIVA) | THE LATIN AMERICA TRADEMARK CORPORATION |
| E/2012-26749 | 15/10/12 | 3 | MEDIAWA (DENOMINATIVA) | THE LATIN AMERICA TRADEMARK CORPORATION |
| E/2012-26743 | 15/10/12 | 3 | MEDIHYDRA (DENOMINATIVA) | THE LATIN AMERICA TRADEMARK CORPORATION |
| E/2012-28514 | 02/11/12 | 3 | METREX (DENOMINATIVA) | METREX RESEARCH LLC |
| E/2012-27729 | 24/10/12 | 3 | NEUTROGENA SUN FRESH (DENOMINATIVA) | NEUTROGENA CORPORATION |
| E/2012-27774 | 25/10/12 | 3 | OLOMARKA (DENOMINATIVA) | RAFAEL CRUZ CRUZ / VIRMANIA MARIA CONCE VASQUEZ/ CARLIXTA MERCEDES NUÑEZ GONZALEZ |
| E/2012-27807 | 25/10/12 | 3 | PERFECT POINT PLUS (DENOMINATIVA) | NOXELL CORPORATION |
| E/2012-27201 | 19/10/12 | 3 | SABON (DENOMINATIVA) | THE NEW VILLAGE, B.V. |
| E/2012-27811 | 25/10/12 | 3 | SMOOCHIES (DENOMINATIVA) | NOXELL CORPORATION |
| E/2012-17029 | 28/09/12 | 3 | SPAZZOLA PROGRESSIVA HAIR LIFE (DENOMINATIVA) | IVAN AMILKAR RONDON CASTILLO |
| E/2012-19227 | 31/07/12 | 5 | ACETOGAN (DENOMINATIVA) | AGAN CHEMICAL MANUFACTURERS LTD. |
| E/2012-16677 | 06/07/12 | 5 | ACEVIRAL (DENOMINATIVA) | GEFARCA INDUSTRIA FARMACEUTICA PEREZESPINOSA S.R.L |
| E/2012-24953 | 27/09/12 | 5 | ADECEVIT (DENOMINATIVA) | LABORATORIOS UNION, S.R.L. |
| E/2012-19974 | 07/08/12 | 5 | ALERG ANT (DENOMINATIVA) | PROFARMA INTERNACIONAL S.R.L. |
| E/2012-27296 | 19/10/12 | 5 | ALGIKREM (DENOMINATIVA) | JUAN RAMON RODRIGUEZ TORRES |
| E/2012-17825 | 18/07/12 | 5 | ALPOVINIL (DENOMINATIVA) | GEFARCA INDUSTRIA FARMACEUTICA PEREZESPINOSA S.R.L. |
| E/2012-24381 | 18/10/12 | 5 | ANDRIA (DENOMINATIVA) | PHARMACEUTICAL TECHNOLOGY, S. A. |
| E/2012-24249 | 20/09/12 | 5 | ANTIACID BMA (DENOMINATIVA) | GRAMON PARAGUAY S.A.C.I.F.I.S. |
| E/2012-26897 | 16/10/12 | 5 | ARAXIL (DENOMINATIVA) | LABORATORIOS DE APLICACIONES MEDICAS, S.R.L. |
| E/2012-26989 | 17/10/12 | 5 | BASKEN (DENOMINATIVA) | FLEXEMPAQUES S.R.L. |
| E/2012-23405 | 12/09/12 | 5 | BENDAZIN 50SC (DENOMINATIVA) | SUPLIDORA HISPANIOLA SRL |
| E/2012-25656 | 04/10/12 | 5 | BETAMICLOR (DENOMINATIVA) | LABORATORIOS ARSAL, S.A. DE C.V. |
| E/2012-24427 | 18/10/12 | 5 | BETRICON (DENOMINATIVA) | PHARMACEUTICAL TECHNOLOGY S A |
| E/2012-17171 | 11/07/12 | 5 | BICART GAMBRO (DENOMINATIVA) | GAMBRO HOSPAL (SWITZERLAND) LTD. |
| E/2012-14725 | 05/09/12 | 5 | BIOPRIST ASMAFLUX (DENOMINATIVA) | BIOPRIST PHARMACEUTICALS |
| E/2012-23246 | 11/09/12 | 5 | BIOPRIST COLDARIN (DENOMINATIVA) | BIOPRIST PHARMACEUTICALS |
| E/2012-27928 | 26/10/12 | 5 | BYTOX PATCH (DENOMINATIVA) | RAFAEL NOLBERTO LAMI OSORIA/ OSIRIS FRANCISCO LOPEZ SANTANA/ PABLO PUNTIEL PEREZ/ KELBY HERIBERTO SANTANA |
| E/2012-26986 | 17/10/12 | 5 | CALCIJECT (DENOMINATIVA) | FLEXEMPAQUES S.R.L. |
| E/2012-23409 | 12/09/12 | 5 | CAPRIN 20SL (DENOMINATIVA) | SUPLIDORA HISPANIOLA SRL |
| E/2012-25830 | 17/10/12 | 5 | CLOTRISAN (DENOMINATIVA) | DELEPEFARMA, SRL |
| E/2012-6204 | 26/06/12 | 5 | CONFORT DRY DLS (DENOMINATIVA) | ANDRES GASPAR DE LOS SANTOS MATA |
| E/2012-18569 | 24/07/12 | 5 | DENGUEVAK (DENOMINATIVA) | SANOFI PASTEUR |
| E/2012-18568 | 24/07/12 | 5 | DENGUEVAQ (DENOMINATIVA) | SANOFI PASTEUR |
| E/2012-18570 | 24/07/12 | 5 | DENGWIZ (DENOMINATIVA) | SANOFI PASTEUR |
| E/2012-27024 | 17/10/12 | 5 | DOLO-FRICCION X-VALENTE (DENOMINATIVA) | LABORATORIO X-VALENTE Y/O GUSTAVO DE LEON |
| E/2012-24396 | 18/10/12 | 5 | DORIAM (DENOMINATIVA) | PHARMACEUTICAL TECHNOLOGY, S. A. |
| E/2012-23451 | 12/09/12 | 5 | DV OFTALOOK PLUS (DENOMINATIVA) | F. REYES & CO., SRL |
| E/2012-23407 | 12/09/12 | 5 | ENDOBAN 35EC (DENOMINATIVA) | SUPLIDORA HISPANIOLA SRL |
| E/2012-4210 | 20/02/12 | 5 | ENRISYL (DENOMINATIVA) | JOHNSON & JOHNSON |
| E/2012-28090 | 30/10/12 | 5 | ENTEROCHEM (DENOMINATIVA) | CHEMICALS LABORATORIES PHARMACEUTICALS, S.R.L. |
| E/2012-18038 | 19/10/12 | 5 | EUCAND (DENOMINATIVA) | JUAN RAMON RODRIGUEZ TORRES |
| E/2012-24413 | 18/10/12 | 5 | FESTYL (DENOMINATIVA) | PHARMACEUTICAL TECHNOLOGY S A |
| E/2011-21163 | 31/08/11 | 5 | FILTRAPURE (DENOMINATIVA) | ECOLAB USA INC. |
| E/2012-26834 | 16/10/12 | 5 | FIXANIL (DENOMINATIVA) | GUZMAN & DIAZ |
| E/2012-27103 | 18/10/12 | 5 | FRESCOR CORTISON (DENOMINATIVA) | PROFARMA INTERNACIONAL, S.R.L |
| E/2012-24402 | 18/10/12 | 5 | FRIOXOL (DENOMINATIVA) | PHARMACEUTICAL TECHNOLOGY, S. A. |
| E/2012-25831 | 17/10/12 | 5 | GASTRODOL (DENOMINATIVA) | DELEPEFARMA, SRL |
| E/2012-28091 | 30/10/12 | 5 | GERCHEM (DENOMINATIVA) | CHEMICALS LABORATORIES PHARMACEUTICALS, S.R.L. |
| E/2012-27956 | 26/10/12 | 5 | HEFACLOR (DENOMINATIVA) | SUIPHAR S.A. |
| E/2012-26284 | 11/10/12 | 5 | HIFLEX (DENOMINATIVA) | FRAVAX SRL |
| E/2012-11199 | 09/05/12 | 5 | HYDROCLEAN (DENOMINATIVA) | PAUL HARTMANN AG |
| E/2012-24394 | 18/10/12 | 5 | HYTHYL (DENOMINATIVA) | PHARMACEUTICAL TECHNOLOGY, S. A. |
| E/2012-28491 | 01/11/12 | 5 | JOLO HEALTH CARE (DENOMINATIVA) | R.R. MEDICINA S.R.L. |
| E/2012-22206 | 10/10/12 | 5 | JOMORINGA FJ (DENOMINATIVA) | FRANKLIN DE JESUS JOGA PLACENCIA |
| E/2012-24201 | 19/09/12 | 5 | KELT FLY (DENOMINATIVA) | ZAPI S.P.A |
| E/2012-20625 | 29/10/12 | 5 | KERALA H (DENOMINATIVA) | PHARMACEUTICAL TECHNOLOGY S. A. |
| E/2012-20648 | 10/10/12 | 5 | KIANDEX (DENOMINATIVA) | PHARMACEUTICAL TECHNOLOGY S. A. |
| E/2012-26151 | 09/10/12 | 5 | KIOVIG (DENOMINATIVA) | BAXTER INTERNATIONAL, INC. |
| E/2012-26256 | 10/10/12 | 5 | K-TROL (DENOMINATIVA) | BAXTER INTERNATIONAL, INC. |
| E/2012-24420 | 18/10/12 | 5 | KULMIN (DENOMINATIVA) | PHARMACEUTICAL TECHNOLOGY S A |
| E/2012-25982 | 08/10/12 | 5 | LAMTUDAX (DENOMINATIVA) | LABORATORIOS DE APLICACIONES MEDICAS, S. A. (LAM) |
| E/2012-25987 | 08/10/12 | 5 | LATUDA (DENOMINATIVA) | LABORATORIOS DE APLICACIONES MEDICAS, S. A. (LAM) |
| E/2012-27173 | 18/10/12 | 5 | LIMPIAPROT (DENOMINATIVA) | PEDRO JOSE DE LA CRUZ MARIA |
| E/2012-18113 | 19/07/12 | 5 | LIPRESOL (DENOMINATIVA) | GEFARCA INDUSTRIA FARMACEUTICA PEREZESPINOSA S.R.L |
| E/2012-25984 | 08/10/12 | 5 | LUCIDON (DENOMINATIVA) | LABORATORIOS DE APLICACIONES MEDICAS, S. A. (LAM) |
| E/2012-23406 | 12/09/12 | 5 | MANXIL 72WP (DENOMINATIVA) | SUPLIDORA HISPANIOLA SRL |
| E/2012-10279 | 27/04/12 | 5 | MEDIBAÑO GENFAR (DENOMINATIVA) | GENFAR, S.A. |
| E/2012-26753 | 08/11/12 | 5 | MEMORY POWER PLUS (DENOMINATIVA) | EFFICIENT LABORATORIES, INC |
| E/2012-27172 | 18/10/12 | 5 | METROCAPS (DENOMINATIVA) | PROCAPS S.A. |
| E/2012-21993 | 10/10/12 | 5 | MEZEPROL (DENOMINATIVA) | PHARMACEUTICAL TECHNOLOGY S. A. |
| E/2012-14962 | 20/06/12 | 5 | MICROSTATINA (DENOMINATIVA) | ETHICAL PHARMACEUTICAL, C. POR A. |
| E/2012-20687 | 10/10/12 | 5 | MIRAMOT F (DENOMINATIVA) | PHARMACEUTICAL TECHNOLOGY S. A. |
| E/2012-17826 | 18/07/12 | 5 | NATODEX (DENOMINATIVA) | GEFARCA INDUSTRIA FARMACEUTICA PEREZESPINOSA S.R.L. |
| E/2012-26835 | 16/10/12 | 5 | NEPER (DENOMINATIVA) | GUZMAN & DIAZ |
| E/2011-22887 | 20/09/11 | 5 | NEPRO (DENOMINATIVA) | ABBOTT LABORATORIES |
| E/2012-26985 | 17/10/12 | 5 | NOROTYL LA (DENOMINATIVA) | FLEXEMPAQUES S.R.L. |
| E/2012-12869 | 10/10/12 | 5 | NUMEX (DENOMINATIVA) | PHARMACEUTICAL TECHNOLOGY S. A. |
| E/2012-28021 | 29/10/12 | 5 | OBESIMED (DENOMINATIVA) | HECTOR ALEJANDRO VICTORIA SUAZO |
| E/2012-20458 | 13/08/12 | 5 | OCUCHIR SOLUCION SALINA BALANCEADA SIFI (DENOMINATIVA) | SIFI MEDTECH S.R.L |
| E/2012-28469 | 01/11/12 | 5 | OLIGAVIT ATP MICROSULES (DENOMINATIVA) | LABORATORIOS MICROSULES URUGUAY |
| E/2012-26755 | 15/10/12 | 5 | OLMEDOS (DENOMINATIVA) | THE LATIN AMERICA TRADEMARK CORPORATION |
| E/2012-25827 | 17/10/12 | 5 | OPRAVAL (DENOMINATIVA) | DELEPEFARMA, SRL |
| E/2012-27174 | 18/10/12 | 5 | ORALMY (DENOMINATIVA) | PEDRO JOSE DE LA CRUZ MARIA |
| E/2012-17231 | 11/07/12 | 5 | OSEOFEM-D (DENOMINATIVA) | LUNG FUNG HUNG |
| E/2012-20642 | 10/10/12 | 5 | OVINAZ (DENOMINATIVA) | PHARMACEUTICAL TECHNOLOGY S. A. |
| E/2012-28092 | 30/10/12 | 5 | PARACHEM (DENOMINATIVA) | CHEMICALS LABORATORIES PHARMACEUTICALS, S.R.L. |
| E/2012-23815 | 17/09/12 | 5 | PENTAMAX 50EC (DENOMINATIVA) | SUPLIDORA HISPANIOLA SRL |
| E/2012-27813 | 25/10/12 | 5 | PERIODEFENSE (DENOMINATIVA) | THE PROCTER & GAMBLE COMPANY |
| E/2012-26836 | 16/10/12 | 5 | PIKUAT (DENOMINATIVA) | GUZMAN & DIAZ |
| E/2012-28058 | 29/10/12 | 5 | PORTRAZA (DENOMINATIVA) | ELI LILLY AND COMPANY |
| E/2011-21520 | 08/05/12 | 5 | PRESIDE (DENOMINATIVA) | VICTORIANO DE JESUS RODRIGUEZ RODRIGUEZ |
| E/2012-26669 | 15/10/12 | 5 | PRONTOLAX (DENOMINATIVA) | GYNOFEM LATIN AMERICA SOCIEDAD ANONIMA |
| E/2012-27170 | 18/10/12 | 5 | PROPACAPS (DENOMINATIVA) | PROCAPS, S.A. |
| E/2012-27450 | 22/10/12 | 5 | PROSURE (DENOMINATIVA) | ABBOTT LABORATORIES |
| E/2012-23408 | 12/09/12 | 5 | PROTEMAN 80WP (DENOMINATIVA) | SUPLIDORA HISPANIOLA SRL |
| E/2012-5556 | 17/10/12 | 5 | QUE ALIVIO SABER QUE ES LAPRIN (LEMA COMERCIAL) | LABORATORIOS PRODUCTOS INDUSTRIALES, SOCIEDAD ANONIMA |
| E/2012-12910 | 10/10/12 | 5 | QUIRANIX (DENOMINATIVA) | PHARMACEUTICAL TECHNOLOGY S. A. |
| E/2011-10258 | 20/04/11 | 5 | RIBOMUSTIN (DENOMINATIVA) | JOHNSON & JOHNSON |
| E/2012-17229 | 11/07/12 | 5 | SAMEDIX (DENOMINATIVA) | LUNG FUNG HUNG |
| E/2011-19750 | 12/08/11 | 5 | SCIENTIFIC MATE (DENOMINATIVA) | VICTORIANO DE JESUS RODRIGUEZ RODRIGUEZ |
| E/2012-17228 | 11/07/12 | 5 | SILVENE (DENOMINATIVA) | LUNG FUNG HUNG |
| E/2012-27844 | 26/10/12 | 5 | SOSTENGO (DENOMINATIVA) | SARAVANA BALAJI SRINIVASAN |
| E/2012-27957 | 26/10/12 | 5 | SUICEF (DENOMINATIVA) | SUIPHAR S.A. |
| E/2012-20651 | 10/10/12 | 5 | SULFEX (DENOMINATIVA) | PHARMACEUTICAL TECHNOLOGY S. A. |
| E/2012-24248 | 20/09/12 | 5 | SUPERAN (DENOMINATIVA) | GRAMON PARAGUAY S.A.C.I.F.I.S. |
| E/2011-20066 | 17/08/11 | 5 | SYNTAR (DENOMINATIVA) | ASTRAZENECA UK LIMITED |
| E/2012-27952 | 26/10/12 | 5 | TECILINA (DENOMINATIVA) | SUIPHAR S.A. |
| E/2012-20690 | 10/10/12 | 5 | TERBICIP GC (DENOMINATIVA) | PHARMACEUTICAL TECHNOLOGY S. A. |
| E/2012-25985 | 08/10/12 | 5 | TILONAP (DENOMINATIVA) | LABORATORIOS DE APLICACIONES MEDICAS, S. A. (LAM) |
| E/2012-20652 | 10/10/12 | 5 | TINDRA (DENOMINATIVA) | PHARMACEUTICAL TECHNOLOGY S. A. |
| E/2012-23404 | 12/09/12 | 5 | TIOMET 70WP (DENOMINATIVA) | SUPLIDORA HISPANIOLA SRL |
| E/2012-24404 | 18/10/12 | 5 | TRIANA (DENOMINATIVA) | PHARMACEUTICAL TECHNOLOGY, S. A. |
| E/2012-17230 | 11/07/12 | 5 | TRIGOSAMINE (DENOMINATIVA) | LUNG FUNG HUNG |
| E/2012-24423 | 18/10/12 | 5 | TROPINEX (DENOMINATIVA) | PHARMACEUTICAL TECHNOLOGY S A |
| E/2012-27840 | 26/10/12 | 5 | WEMED (DENOMINATIVA) | MEGAX BUSINESS, S.R.L. |
| E/2012-28088 | 30/10/12 | 5 | XEROGERM (DENOMINATIVA) | CHEMICALS LABORATORIES PHARMACEUTICALS, S.R.L. |
| E/2012-27727 | 24/10/12 | 5 | YBERTESSE (DENOMINATIVA) | BAYER INTELLECTUAL PROPERTY GMBH |
| E/2012-24406 | 18/10/12 | 5 | ZINOFIL (DENOMINATIVA) | PHARMACEUTICAL TECHNOLOGY, S. A. |
| E/2012-28244 | 30/10/12 | 9 | BAXTER (DENOMINATIVA) | BAXTER INTERNATIONAL INC. |
| E/2012-25108 | 28/09/12 | 9 | BEURER (DENOMINATIVA) | BEURER GMBH |
| E/2012-24044 | 18/09/12 | 9 | ENERGIZER (DENOMINATIVA) | EVEREADY BATTERY COMPANY, INC. |
| E/2012-26845 | 16/10/12 | 9 | FREE (DENOMINATIVA) | BEAUFORT ENTERPRISES N. V. |
| E/2012-24212 | 19/09/12 | 9 | LAB-PROJECT (DENOMINATIVA) | OSCAR A. RENTA NEGRON S.A. |
| E/2012-16777 | 06/07/12 | 9 | LIGHTNING (DENOMINATIVA) | LIGHTNING RESEARCH LLC. |
| E/2012-17031 | 28/09/12 | 9 | LIGHTTEK (DENOMINATIVA) | IVAN AMILKAR RONDON CASTILLO |
| E/2012-26846 | 16/10/12 | 9 | NEW SOFT FREEDOM (DENOMINATIVA) | BEAUFORT ENTERPRISES N. V. |
| E/2012-26848 | 16/10/12 | 9 | ROUGE (DENOMINATIVA) | BEAUFORT ENTERPRISES N. V. |
| E/2010-29362 | 13/12/10 | 9 | SOLUPRO (DENOMINATIVA) | ROBERT SANTOS GREGORY |
| E/2012-25111 | 28/09/12 | 10 | BEURER (DENOMINATIVA) | BEURER GMBH |
| E/2012-22838 | 06/09/12 | 10 | RANGER (DENOMINATIVA) | ARIZANT HEALTHCARE INC |
| E/2012-26870 | 16/10/12 | 10 | SISTEMA CARDIOCHECK PA (DENOMINATIVA) | MARIO ALVAREZ CASTRO / FRANCISCO ALVAREZ |
| E/2012-25110 | 28/09/12 | 11 | BEURER (DENOMINATIVA) | BEURER GMBH |
| E/2012-21073 | 20/08/12 | 12 | GRAN GENESIS (DENOMINATIVA) | MUNEO KANO |
| E/2012-28477 | 01/11/12 | 12 | GULFSTREAM (DENOMINATIVA) | Gulfstream Aerospace Corporation |
| E/2012-18565 | 24/07/12 | 12 | MIRAGE (DENOMINATIVA) | MITSUBISHI JIDOSHA KOGYO KABUSHIKI KAISHA |
| E/2012-27554 | 23/10/12 | 12 | NORDEXX (DENOMINATIVA) | NORDISK DÆK IMPORT A/S |
| E/2012-26731 | 15/10/12 | 12 | NX200T (DENOMINATIVA) | TOYOTA JIDOSHA KABUSHIKI KAISHA (también haciendo negocios como TOYOTA MOTOR CORPORATION) |
| E/2012-26730 | 15/10/12 | 12 | NX300H (DENOMINATIVA) | "TOYOTA JIDOSHA KABUSHIKI KAISHA (también haciendo negocios como TOYOTA MOTOR CORPORATION)" |
| E/2012-26585 | 12/10/12 | 16 | ASSOULINE (DENOMINATIVA) | PROSPER ASSOULINE |
| E/2012-26469 | 12/10/12 | 16 | KIDS TALK (DENOMINATIVA) | ODILE LOPEZ PEHNA RICART |
| E/2012-27833 | 26/10/12 | 16 | MASIDEDOS (DENOMINATIVA) | EDITORIAL ACTUALIDAD ESCOLAR 2000, SRL |
| E/2012-25992 | 08/10/12 | 16 | REVISTA CAPACITANDO (DENOMINATIVA) | ERIC REYNALDO OLLER VALERIO |
| E/2012-26620 | 12/10/12 | 19 | MADECLASIC (DENOMINATIVA) | MADEMECO, S.A. |
| E/2012-26618 | 12/10/12 | 19 | MADENATURA (DENOMINATIVA) | MADEMECO, S.A. |
| E/2012-26619 | 12/10/12 | 19 | MADETECHNO (DENOMINATIVA) | MADEMECO, S.A. |
| E/2012-26621 | 12/10/12 | 19 | MADETEMPO (DENOMINATIVA) | MADEMECO, S.A. |
| E/2012-27290 | 19/10/12 | 20 | HUNTER (DENOMINATIVA) | JOSEFINA VEGA DE MONTES |
| E/2012-27695 | 24/10/12 | 24 | N-KONTRARTE (DENOMINATIVA) | KONTRA LAS DROGAS, EIRL. |
| E/2012-27147 | 18/10/12 | 25 | BODY FIT (DENOMINATIVA) | FANNY JOSEFINA JIMENEZ BAEZ |
| E/2012-25724 | 04/10/12 | 25 | BRUNOTTI (DENOMINATIVA) | BRUNOTTI TRADE MARK B.V. |
| E/2010-11613 | 20/05/10 | 25 | ELYON (DENOMINATIVA) | ALINA EDUVIGES CABRERA |
| E/2012-21571 | 24/08/12 | 25 | GIANLUCA RUFFINI (DENOMINATIVA) | RUFFINI INTERNATIONAL INC |

VIENE DE LA PÁGINA ANTERIOR

| (210) EXPD. | (220) SOL. FECHA | (511) C.I. | (561)MARCA | (730) SOLICITANTE |
|---|---|---|---|---|
| E/2012-26639 | 15/10/12 | 25 | MC MODA CREATIVA (DENOMINATIVA) | GUOLING LIANG/ XIULING LIN |
| E/2012-21396 | 23/08/12 | 25 | T-BENDIGO CHUFLAI CAMISETAS (DENOMINATIVA) | OMAR RIGOBERTO DIAZ CESPEDES |
| E/2012-27632 | 24/10/12 | 26 | Y2K (DENOMINATIVA) | MARIA ISABEL GARCIA PEREZ |
| E/2012-26471 | 12/10/12 | 29 | ACEITE-RINGA (DENOMINATIVA) | HEINZ SIEGFRIED VIELUF CABRERA |
| E/2012-18133 | 20/07/12 | 29 | CALIDAD DE VIDA (LEMA COMERCIAL) | PASTEURIZADORA RICA, S. A. |
| E/2012-24114 | 19/09/12 | 29 | GRANJA RUIZ (DENOMINATIVA) | BENITO RUIZ CORREA / ELIAS VICTOR ATALAH RUIZ |
| E/2010-5775 | 11/10/12 | 29 | KARNU (DENOMINATIVA) | PROCESADORA DE CARNE KARNU, S.R.L. |
| E/2012-16989 | 17/09/12 | 29 | LACTEOS CRUZ HELENA (DENOMINATIVA) | DOMINGO GENARO CRUZ HELENA |
| E/2012-16987 | 17/09/12 | 29 | LACTEOS DE CLAVELLINA (DENOMINATIVA) | ANTONIA REGALADO |
| E/2012-16994 | 17/09/12 | 29 | LACTEOS RODRIGUEZ RIVAS (DENOMINATIVA) | WILFREDO NATALI RODRIGUEZ RODRIGUEZ RAFAEL RIVAS JIMENEZ |
| E/2012-24320 | 20/09/12 | 29 | PRODUCTOS LACTEOS YOKAIRA (DENOMINATIVA) | JOSE BAUTISTA REINOSO |
| E/2012-26554 | 12/10/12 | 30 | ARROZ ASFER (DENOMINATIVA) | PEDRO OMAR REYES ALMONTE |
| E/2012-26473 | 12/10/12 | 30 | CAFE-RINGA (DENOMINATIVA) | HEINZ SIEGFRIED VIELUF CABRERA |
| E/2012-25602 | 03/10/12 | 30 | DELAVIUDA (DENOMINATIVA) | DEALAVIUDA ALIMENTACION, S.A. |
| E/2012-19574 | 02/08/12 | 30 | EL ANTOJO DE MEXICO (LEMA COMERCIAL) | SALES DEL ISTMO, S.A. DE C.V. |
| E/2012-27167 | 18/10/12 | 30 | HELADIN BON (DENOMINATIVA) | HELADOS BON, S. A. |
| E/2012-26396 | 11/10/12 | 30 | LINIZIO (DENOMINATIVA) | SOCIETE DES PRODUITS NESTLE, S.A. |
| E/2012-22563 | 04/09/12 | 30 | MOLI CLUB (DENOMINATIVA) | GRUPO BIMBO S.A.B. DE C.V. |
| E/2012-24443 | 20/09/12 | 30 | MOLI SODAS (DENOMINATIVA) | GRUPO BIMBO, S.A.B. DE C.V. |
| E/2012-26124 | 09/10/12 | 30 | RICOLINO (DENOMINATIVA) | GRUPO BIMBO, S. A. B. DE C.V. |
| E/2012-7904 | 29/03/12 | 30 | VALOR (DENOMINATIVA) | CHOCOLATES VALOR, S.A. |
| E/2012-10539 | 02/05/12 | 30 | WHOPPERS (DENOMINATIVA) | HUHTAMAKI FINANCE B.V. |
| E/2012-27597 | 23/10/12 | 31 | CAT CHOW DELI MIX (DENOMINATIVA) | SOCIETE DES PRODUITS NESTLE, S.A. |
| E/2012-28243 | 30/10/12 | 31 | SMOOCHIES (DENOMINATIVA) | SOCIÉTÉ DES PRODUITS NESTLÉ, S.A. |
| E/2010-20471 | 03/09/10 | 32 | AGUA LOMAS LINDA (DENOMINATIVA) | ERINSON DE LOS SANTOS SOLIS |
| E/2012-28160 | 30/10/12 | 32 | AGUA-RINGA (DENOMINATIVA) | HEINZ SIEGFRIED VIELUF CABRERA |
| E/2012-24084 | 18/10/12 | 32 | MARIOCHI (DENOMINATIVA) | MARIO JOSE GARCIA |
| E/2012-27519 | 23/10/12 | 33 | BODEGAS 1492, RON AÑEJO GOLDEN RUM (DENOMINATIVA) | BODEGAS 1492, EL DESCUBRIMIENTO, SRL |
| E/2012-27435 | 22/10/12 | 33 | PAGO DE CARRAOVEJAS (DENOMINATIVA) | PAGO DE CARRAOVEJAS, S.A. |
| E/2012-26763 | 15/10/12 | 33 | VARADERO (DENOMINATIVA) | CORPORACION CIMEX, S.A. |
| E/2008-35987 | 07/10/08 | 34 | IMPERIAL (DENOMINATIVA) | PHILIP MORRIS PRODUCTS S.A. |
| E/2012-27109 | 18/10/12 | 34 | INCH (DENOMINATIVA) | EPC IP CO. LLC |
| E/2012-27451 | 22/10/12 | 34 | MAYBE (DENOMINATIVA) | PHILIP MORRIS BRANDS SÀRL |
| E/2008-36547 | 14/10/08 | 34 | PREMIER (DENOMINATIVA) | PHILIP MORRIS PRODUCTS S. A |
| E/2012-26133 | 09/10/12 | 35 | DALE VIDA A LA EMOCION MAS POPULAR (LEMA COMERCIAL) | BANCO POPULAR DOMINICANO, S. A., BANCO MULTIPLE |
| E/2012-26137 | 09/10/12 | 35 | DISFRUTA EL JUEGO MAS POPULAR (LEMA COMERCIAL) | BANCO POPULAR DOMINICANO, S. A., BANCO MULTIPLE |
| E/2012-17194 | 11/07/12 | 35 | MEGAFAN (DENOMINATIVA) | SONY MUSIC ENTERTAINMENT CENTRAL AMERICA, S.A. |
| E/2012-28074 | 29/10/12 | 35 | N-KONTRARTE (DENOMINATIVA) | YO KONTRA LAS DROGAS E.I.R.L. |
| E/2012-26135 | 09/10/12 | 35 | NUESTRA EMOCION MAS POPULAR (LEMA COMERCIAL) | BANCO POPULAR DOMINICANO, S. A., BANCO MULTIPLE |
| E/2012-26140 | 09/10/12 | 35 | SIENTE LA EMOCION MAS POPULAR (LEMA COMERCIAL) | BANCO POPULAR DOMINICANO, S. A., BANCO MULTIPLE |
| E/2012-26849 | 16/10/12 | 35 | VEN Y VERAS (LEMA COMERCIAL) | BEAUFORT ENTERPRISES N. V. |
| E/2012-26141 | 09/10/12 | 35 | VIVE LA EMOCION MAS POPULAR (LEMA COMERCIAL) | BANCO POPULAR DOMINICANO, S. A., BANCO MULTIPLE |
| E/2012-26134 | 09/10/12 | 36 | DALE VIDA A LA EMOCION MAS POPULAR (LEMA COMERCIAL) | BANCO POPULAR DOMINICANO, S. A., BANCO MULTIPLE |
| E/2012-26138 | 09/10/12 | 36 | DISFRUTA EL JUEGO MAS POPULAR (LEMA COMERCIAL) | BANCO POPULAR DOMINICANO, S. A., BANCO MULTIPLE |
| E/2012-26136 | 09/10/12 | 36 | NUESTRA EMOCION MAS POPULAR (LEMA COMERCIAL) | BANCO POPULAR DOMINICANO, C. POR A., BANCO MULTIPLE |
| E/2012-26139 | 09/10/12 | 36 | SIENTE LA EMOCION MAS POPULAR (LEMA COMERCIAL) | BANCO POPULAR DOMINICANO, S. A., BANCO MULTIPLE |
| E/2012-26702 | 15/10/12 | 36 | TRANSRE (DENOMINATIVA) | TRANSATLANTIC HOLDINGS, INC. |
| E/2012-26142 | 09/10/12 | 36 | VIVE LA EMOCION MAS POPULAR (LEMA COMERCIAL) | BANCO POPULAR DOMINICANO, S.A., BANCO MULTIPLE |
| E/2012-28362 | 31/10/12 | 37 | BLUE POINT (DENOMINATIVA) | ADMINISTRADORA RAM, S.R.L. |
| E/2012-26548 | 12/10/12 | 38 | CINE Y ESTRELLAS (DENOMINATIVA) | DOREP MEDIOS, S.R.L. |
| E/2012-27587 | 23/10/12 | 38 | EL SUPER CAN NAVIDEÑO (DENOMINATIVA) | ROSANO AGUSTIN PEÑA GUERRERO |
| E/2012-28010 | 29/10/12 | 38 | FBMM LIKE MARKETING & MEDIA GROUP (DENOMINATIVA) | EMILY ANDREINA MAC DOUGALL OLIVER |
| E/2012-26569 | 12/10/12 | 38 | LA CAJA DE MUSICA (DENOMINATIVA) | DOREP MEDIOS, S.R.L. |
| E/2012-26570 | 12/10/12 | 38 | LA PECERA (DENOMINATIVA) | DOREP MEDIOS, S.R.L. |
| E/2012-17193 | 11/07/12 | 38 | MEGAFAN (DENOMINATIVA) | SONY MUSIC ENTERTAINMENT CENTRAL AMERICA, S.A. |
| E/2012-24288 | 20/09/12 | 38 | REVELACIONES A TANIA BAEZ (DENOMINATIVA) | TB TALENTOS, S.R.L. |
| E/2012-26571 | 12/10/12 | 38 | SABOR EN LA COCINA (DENOMINATIVA) | DOREP MEDIOS, S.R.L. |
| E/2012-23132 | 10/09/12 | 38 | SIM FACIL CLARO (DENOMINATIVA) | CLARO S. A. |
| E/2012-26543 | 12/10/12 | 38 | TUNEL DE CONECTIVIDAD (DENOMINATIVA) | DOREP MEDIOS, S.R.L. |
| E/2012-21343 | 22/08/12 | 39 | TC UBIKAR (DENOMINATIVA) | GEORGE ARAI HIROMITSU |
| E/2012-27520 | 23/10/12 | 41 | LOTO DEPORTE, LD. (DENOMINATIVA) | ELVIN RAMON LOPEZ CRUZ |
| E/2012-20279 | 10/08/12 | 41 | PEGA TRES MAS (DENOMINATIVA) | LOTERIA ELECTRONICA INTERNACIONAL DOMINICANA, S.A. |
| E/2012-27471 | 22/10/12 | 41 | PIRATE ADVENTURE (DENOMINATIVA) | EMOTION CARIBBEAN AT THE SEA BIND S.R.L. |
| E/2012-28255 | 30/10/12 | 42 | FIXON3 (DENOMINATIVA) | PEYMAAN MICHAEL SAGAFI |
| E/2012-26967 | 17/10/12 | 42 | IMAGENES DE NUESTRA HISTORIA (DENOMINATIVA) | RAMON BIENVENIDO PANTALEON HERNADEZ |
| E/2012-27191 | 18/10/12 | 43 | BLUE MARTINI (DENOMINATIVA) | BLUE MARTINI FOUNDERS, LLC |
| E/2012-24027 | 15/10/12 | 43 | CERDO KING (DENOMINATIVA) | FABIO PUELLO |
| E/2012-7858 | 28/03/12 | 43 | LIVE MAS (DENOMINATIVA) | TACO BELL CORP. |
| E/2012-21186 | 21/09/12 | 1 3 | YOVIAL (DENOMINATIVA) | RAMON FRANCISCO FERREIRAS TORRES / JEURY RAMON BASORA DURAN |
| E/2011-21151 | 31/08/11 | 1 3 | STABILON (DENOMINATIVA) | ECOLAB USA INC. |
| E/2012-4857 | 28/02/12 | 1 3 5 | UNICORRECT (DENOMINATIVA) | PIERRE FABRE DERMO-COSMETIQUE |
| E/2012-27728 | 24/10/12 | 1 5 | AQUABOSSO (DENOMINATIVA) | BAYER INTELLECTUAL PROPERTY GMBH |
| E/2012-23299 | 11/09/12 | 1 5 | INDOFIL (DENOMINATIVA) | INDOFIL INDUSTRIES LIMITED |
| E/2012-19355 | 01/08/12 | 16 17 | NEXMARK (DENOMINATIVA) | SEALED AIR CORPORATION (US) |
| E/2012-10774 | 04/05/12 | 20 31 35 36 44 | XSTRATA (DENOMINATIVA) | XSTRATA (SCHWEIZ) AG |
| E/2012-26267 | 10/10/12 | 28 41 | SHFL (DENOMINATIVA) | SHUFFLE MASTER, INC. |
| E/2012-26268 | 10/10/12 | 28 41 | SHFL ENTERTAINMENT (DENOMINATIVA) | SHUFFLE MASTER, INC. |
| E/2012-26129 | 09/10/12 | 29 30 | BARCEL (DENOMINATIVA) | GRUPO BIMBO, S. A. B. DE C.V. |
| E/2012-26395 | 11/10/12 | 29 30 | GINA (DENOMINATIVA) | ONE WORLD, INC. |
| E/2012-26470 | 12/10/12 | 29 30 31 | VERMEX (DENOMINATIVA) | HEINZ SIEGFRIED VIELUF CABRERA |
| E/2012-10858 | 07/05/12 | 29 32 | MRS. MAY'S (DENOMINATIVA) | MRS. MAY'S NATURALS, INC. |
| E/2012-15940 | 28/06/12 | 3 25 | Z1975 (DENOMINATIVA) | INDUSTRIA DE DISEÑO TEXTIL, S.A. (INDITEX, S.A.) |
| E/2011-15786 | 27/06/11 | 4 9 24 26 14 | BANANA REPUBLIC (DENOMINATIVA) | BANANA REPUBLIC (ITM) INC. |
| E/2012-17048 | 10/07/12 | 5 10 | SYMTWIST (DENOMINATIVA) | MERCK SHARP & DOHME CORP. |
| E/2012-10787 | 04/05/12 | 51034 | VOKE (DENOMINATIVA) | NICOVENTURES LIMITED |
| E/2011-28778 | 30/11/11 | 5 29 30 32 | BENECOL (DENOMINATIVA) | RAVINTORAISIO OY |
| E/2012-22293 | 31/08/12 | 9 18 25 28 | RAWLINGS LA MARCA DE UN PRO (DENOMINATIVA) | RAWLINGS SPORTING GOODS COMPANY, INC. |

## RENOVACIONES

### NOMBRES COMERCIALES

| (111) # REG. | (561) NOMBRE COMERCIAL | (510) ACTIVIDAD | (732) TITULAR |
|---|---|---|---|
| 158136 | A DIARIO | PROGRAMA DE RADIO Y TELEVISION | CRISTHIAN ALBERTO JIMENEZ |
| 144675 | AGUA BOY | TRATAMIENTO DE AGUA POTABLE, EXPENDIO, DISTRIBUCION, VENTA, COMPRA | SALMEYDA ALTAGRACIA SOSA BATISTA |
| 152631 | ANGELO GRAFICS | PUBLICITARIA | ANGELO FRANCISCO ACOSTA DOMINGUEZ |
| 151346 | B & J ELECTRICIDAD GENERAL | VENTA DE MATERIALES ELECTRICOS | BULILO ENCARNACION ENCARNACION, JOSE FRANCISCO MIRELIS CASSO |
| 157523 | CAMINO DE LA ENSEÑANZA | IMPARTIR DOCENCIA A NIVEL INICIAL, PARA NIÑOS DE 3 A 5 AÑOS (PRE-KINDER A PRE-PRIMARIO), NIVEL BASICO, PARA NIÑOS DE 6 A 9 AÑOS (PRIMERO A CUARTO) | LAURA MIGUELINA GARCIA |
| 45204 | COLEGIO HORIZONTES DOMINICANOS | PROPORCIONAR EDUCACION, ASI COMO AUMENTAR LOS CONOCIMIENTOS BASICOS, TECNICOS O CIENTIFICOS | COLEGIO HORIZONTES DOMINICANOS |
| 153839 | ELECMAN | OPERACIONES COMERCIALES DE CONTRATISTAS ELECTRICOS, ELECTROMECANICOS Y DE COMUNICACIONES | LUIS EDUARDO MANRIQUE CRUZ |
| 7218 | ELECTROMEDICA, S.A. | INGENIERIA DE EQUIPOS MEDICOS | ELECTROMEDICA, S.A. |
| 152741 | FARMACIA POPULAR | COMERCIALIZACION DE PRODUCTOS FARMACEUTICOS | BENJAMIN FELIX ARIAS HERNANDEZ |
| 155134 | GRUPO RESCUE | SERVICIOS MEDICOS Y AFINES | JOSE NATALIO REDONDO GALAN |
| 154733 | INSTITUTO SUPERIOR DE EDUCACION A DISTANCIA | DESARROLLAR, OFRECER E IMPARTIR PROGRAMAS EDUCATIVOS POR MEDIOS VIRTUALES Y A DISTANCIA | JOSE DE LOS SANTOS FELIZ MARRERO |
| 153772 | MUESTRA INTERNACIONAL DE CINE DE SANTO DOMINGO | ORGANIZACIÓN DE EVENTOS, MUESTRA DE CINE, PUBLICIDAD, PROMOCIONES | FUNDACION FESTIVAL INTERNACIONAL DE CINE DE LA REPUBLICA DOMINICANA, PROVISTA |
| 159487 | PLAN FAMILIA SEGURA, DE SEGUROS BANRESERVAS | PROGRAMAS DESARROLLADOS U ORIENTADOS EN EL AREA DE SEGUROS | SEGUROS BANRESERVAS, S.A. |
| 146577 | PON PAN | ELABORACION Y VENTA DE PANES Y DULCES EN GENERAL | EURIPIDES NUÑEZ RAMIREZ |
| 155406 | PUNTO VISUAL | FOTOCOPIAS, FOTOGRAFIA | MIGUEL ANGEL PERALTA GARCIA |
| 152127 | SALVADOR VICTOR PHARMACEUTICAL (SALVIPHARMA) | ELABORACION DE PRODUCTOS QUIMICOS, DISTRIBUCION DE PRODUCTOS FARMACEUTICOS | LABORATORIOS VICTORIA, C. POR A. |
| 143409 | SERVICIO DE PROTECCION ORIENTAL | SERVICIOS DE VIGILANCIA PRIVADA | FELIX ORLANDO HERMIDA GOMEZ |
| 43902 | STAMPA | ADQUIRIR, COMPRAR, IMPORTAR, VENDER Y EXPORTAR, AL POR MAYOR O AL DETALLE, PRODUCTOS DESTINADOS AL CUIDADO Y ASEO DE LAS PERSONAS | STAMPA, S.A. |
| 154948 | TALLER DE ELECTROMECANICA EL RAYO | REPARACION DE VEHICULOS (MECANICA) | MIGUEL ANTONIO DIAZ |
| 154446 | VERTIENTE DE OPINION | PROGRAMA DE TELEVISION | MARIO EMILIO PEREZ SANCHEZ |

## CAMBIO DE TITULAR

### NOMBRES COMERCIALES

| (111) # REG. | (561) NOMBRE COMERCIAL | (510) ACTIVIDAD | (732) TITULAR |
|---|---|---|---|
| 178226 | ASOCIACION DE CADDIE DE SANTO DOMINGO OESTE | PROTECCION, AGLUTAMIENTO, Y OTRAS ACTIVIDADES CULTURALES SIN FINES DE LUCRO | JULIAN NAVARRO |
| 151346 | B & J ELECTRICIDAD GENERAL | VENTA DE MATERIALES ELECTRICOS | BULILO ENCARNACION ENCARNACION, JOSE FRANCISCO MIRELIS CASSO |
| 80419 | BIO CLORO | FABRICACION DE HIPOCLORITO DE SODIO (CLORO LIQUIDO), ENVASADO DE GAS, CLORO, FABRICACION DE DETERGENTES, DE QUIMICOS EN GENERAL | BIO- CLORO S.R.L |
| 342368 | CD COMPANY DESIGN | SERVICIOS DE REGISTRO Y/O CONSTITUCION DE COMPAÑIAS, NOMBRES COMERCIALES, MARCAS Y SERVICIOS LEGALES EN GENERAL | CARLOS HENRY DOMINGUEZ DE LOS SANTOS |
| 284414 | COLCHONERIA SAN JUAN | REPARACION Y CONFECCION DE COLCHONES; VENTA DE MATERIALES DE TAPICERIAS Y COLCHONES | ANASTACIA FELICIA SANCHEZ REYNOSO / ANA CRISTINA CASTRO SANCHEZ |
| 86180 | FARMACIA NIEVE | VENTA DE PRODUCTOS FARMACEUTICOS | SOCIEDAD SAINT ALMONTE, S.R.L. |
| 152741 | FARMACIA POPULAR | COMERCIALIZACION DE PRODUCTOS FARMACEUTICOS | LOS HIDALGOS, S.A.S. |
| 333532 | FINOSS, L.E. | DECORACIONES, PUBLICIDAD Y TODOS TIPOS DE EVENTOS EN GENERAL | LUIS A. CASTILLO |
| 261561 | FUMI ELECTRIC | SERVICIOS EN EL AREA ELECTRICA Y TAMBIEN TODO TIPO DE NEGOCIACIONES LEGALES | RENZO JOSE MIGUEL ORTIZ |
| 327277 | INVERSIONES BRUFI | COMPRA, VENTA, ALQUILER Y FINANCIAMIENTO DE BIENES RAICES | ROSARIO CECILIA TERESITA BORDAS BROS |
| 153772 | MUESTRA INTERNACIONAL DE CINE DE SANTO DOMINGO | ORGANIZACIÓN DE EVENTOS, MUESTRA DE CINE, PUBLICIDAD | FUNDACION INTERNACIONAL DE CINE DE LA REPUBLICA DOMINICANA |
| 237643 | OCP EVENTS DEVELOPMENT | PRODUCCION, ORGANIZACIÓN, SUPERVISION DE EVENTOS Y/O ESPECTACULOS PRIVADOS Y PUBLICOS | OCP EVENTS DEVELOPMENT, S.R.L. |
| 261624 | ON2 DANCE STUDIO | ENSEÑANZA DEL BAILE DE DISTINTOS TIPOS, ENTRE LOS QUE SE ENCUENTRAN LA SALSA, EL MERENGUE, EL BELLY DANCE, EL SON, HIP HOP, ENTRE OTROS | YANTIA MARIEL PASCUAL DE LA ROSA |
| 64099 | OVAL | VENTA DE BEBIDAS ALCOHOLICAS, REPRESENTACION DE MARCAS Y/O CASAS COMERCIALES DE EXPENDIO DE BEBIDAS ALCOHOLICAS | ALESSANDRO CIACCHINI |
| 279217 | PHARMA CROSS | PROMOCION, COMERCIALIZACION Y FABRICACION DE PRODUCTOS FARMACEUTICOS | PHARMA CROSS, S.R.L. |
| 303413 | PORLIER COMERCIAL | SERVICIOS DE CONSULTORIA, ASESORIA Y DE PUBLICIDAD EN GENERAL | BERNARDO LEDESMA POLANCO |
| 338470 | ZENITH AMERICAS | COMERCIO DE PRODUCTOS AGROQUIMICOS, FERTILIZANTES, SEMILLAS Y OTROS PRODUCTOS AGRICOLAS | ZENITH AMERICAS, S.R.L. |
| 343218 | ZTE HK DOMINICAN REPUBLIC | SUPLIR Y VENDER EQUIPOS Y SERVICIOS DE TELECOMUNICACIONES | ZTE HK DOMINICAN REPUBLIC, S.R.L. |

## RENOVACIONES

### MARCAS

| (111) # REG. | (511) CL. INTL | (561) MARCA DE FABRICA | (732) TITULAR |
|---|---|---|---|
| 131063 | 1 | CARGILL (MIXTA) | CARGILL INCORPORATED |
| 131068 | 1 | XTRA-DRAIN | INDUSTRIAS ALEN, S.A. DE C.V. |
| 133975 | 3 | 212 ON ICE | CAROLINA HERRERA, LTD. |
| 133978 | 3 | 3 DIMENSIONAL PERFUME BOTTLE CH | CAROLINA HERRERA, LTD. |
| 134581 | 3 | ARM & HAMMER | CHURCH & DWIGTH CO., INC. |
| 55415 | 3 | CLORO PLUS | THE CLOROX COMPANY |
| 132155 | 3 | CLOROX ESCRITA EN CUALQUIER TIPO | THE CLOROX COMPANY |
| | | DE LETRAS, COLOR O COMBINACION DE COLORES | |
| 131903 | 3 | D' ORSAY | EBEL INTERNATIONAL LIMITED |
| 136784 | 3 | DEVOS | EBEL INTERNATIONAL LIMITED |
| 128420 | 3 | EMERGENCIA | LABORATORIOS CROM, C. POR A. |
| 130824 | 3 | GRAZZIA (LOGO) | EBEL INTERNATIONAL LIMITED |
| 55835 | 3 | HERBALIFE | HERBALIFE INTERNATIONAL, INC. |
| 55813 | 3 | HERBALIFE | HERBALIFE INTERNATIONAL, INC. |
| 131236 | 3 | ITS YOU | EBEL INTERNATIONAL LIMITED |
| 129133 | 3 | LIASSON | EBEL INTERNATIONAL LIMITED |
| 129639 | 3 | LIDIBETH MARIA ARIAS RAMIREZ (LIMAR) | JULIO CONSTANTINO ARIAS DILONE |
| 135478 | 3 | NATURALLY DOMINICAN | LABORATORIO CAPILO ESPAÑOL, C. POR A. |
| 55541 | 3 | PENETRAIT | THE WELLA CORPORATION |
| 132888 | 3 | PRIVATE EDITION | PROCTER & GAMBLE MANUFACTURING COLOGNE GMBH |
| 131239 | 3 | REGRESION | EBEL INTERNATIONAL LIMITED |
| 128675 | 3 | ROBERTS GEL" | LABORATORIOS CROM, C. POR A. |
| 54834 | 3 | SEBASTIAN | THE WELLA CORPORATION |
| 131911 | 3 | TIGI LINEA | LABORATORIOS CROM, C. POR A. |
| 131910 | 3 | TONY & GUY | LABORATORIOS CROM, C. POR A. |
| 130519 | 3 | TOQUE MAGICO | LABORATORIOS CROM, C. POR A. |
| 134385 | 3 | WET'S | IMPEX OF DORAL, INC. |
| 135046 | 4 | DISEÑO DE CONEJO | SERGIO PLATONOFF MANZANARES Y CATALINA PLATONOFF MANZANARES DE MENDEZ |
| 12498 | 4 | QUAKER STATE | PENNZOIL-QUAKER STATE CORPORATION |
| 55351 | 4 | SUNOCO ULTRA | SUNOCO OVERSEAS, INC. |
| 54963 | 4 | ZIPPO | ZIPPO MANUFACTURING CO. |
| 126170 | 5 | A-COMPRESS (DISEÑO LETRA EN BLOQUE) | LABORATORIOS LE ROY, S.A. DE C.V. |
| 131128 | 5 | AMIDA | ELIZARDO PEREZ ESPINOSA, C. POR A. (ELIPESA) |
| 20978 | 5 | AMOXIL | GLAXOSMITHKLINE LLC. |
| 55432 | 5 | AQUANIL | A/S GEA FARMACEUTISK FABRIK (GEA LTD PHAR MACEUTICAL MANUFACTURING COMPANY) |
| 55687 | 5 | ARLUY | ZODIAC INTERNATIONAL CORPORATION |
| 134310 | 5 | ARM & HAMMER | CHURCH & DWIGTH CO., INC. |
| 55697 | 5 | ASOFARMA | ZODIAC INTERNATIONAL CORPORATION |
| 130309 | 5 | AUGET | ELIZARDO PEREZ ESPINOSA, C. POR A. (ELIPESA) |
| 54992 | 5 | AXSYM | ABBOTT LABORATORIES |
| 55002 | 5 | CHINFIELD | CHINFIELD, S.A. |
| 131755 | 5 | CLOROX | THE CLOROX COMPANY |
| 55688 | 5 | DOLGENAL | ZODIAC INTERNATIONAL CORPORATION |
| 133274 | 5 | FENTIDAY | ZODIAC INTERNATIONAL CORPORATION |
| 54418 | 5 | GINKOR | IPSEN PHARMA S.A.S. |
| 132210 | 5 | HYNIDASE | PHARMACEUTICAL TECHNOLOGY S.A. (PHARMATECH) |
| 124379 | 5 | OMNAPRIL | PHARMACEUTICAL TECHNOLOGY S.A. (PHARMATECH) |
| 55424 | 5 | ORTUS | NIHON NOHYAKU CO., LTD. |
| 22431 | 5 | RILAMIR | A/S GEA FARMACEUTISK FABRIK (GEA LTD PHARMACEUTICAL MANUFACTURING COMPANY) |
| 132206 | 5 | ROSITAZ | PHARMACEUTICAL TECHNOLOGY S.A. (PHARMATECH) |
| 131031 | 5 | SCITEC NUTRITION | ADVANCED NUTRITIONAL BIOSYSTEMS, INC. |
| 55698 | 5 | TECNOFARMA | ZODIAC INTERNATIONAL CORPORATION |
| 131817 | 5 | VEPMIL | PHARMACEUTICAL TECHNOLOGY S.A. (PHARMATECH) |
| 131126 | 5 | XAMIDA | ELIZARDO PEREZ ESPINOSA, C. POR A. (ELIPESA) |
| 133704 | 5 | XOLOF NICOLICH | LABORATORIOS SAVAL, S.A. |
| 130301 | 5 | ZOGNO | ELIZARDO PEREZ ESPINOSA, C. POR A. (ELIPESA) |
| 130864 | 6 | MAXALUM | GALVANIZADORA INDUSTRIAL SALVADOREÑA, S.A. DE C.V. |
| 55049 | 7 | JACUZZI | JACUZZI INC. |
| 132332 | 8 | ULTRAGRIP | THE GILLETTE COMPANY |
| 136192 | 9 | NEW ORLEANS HORNETS (MIXTA) | NBA PROPERTIES, INC. |
| 56623 | 9 | T Y DISEÑO DE GLOBO | TELEMUNDO NETWORK GROUP LLC |
| 126396 | 10 | A-COMPRESS (DISEÑO) | LABORATORIOS LE ROY, S.A. DE C.V. |
| 58747 | 11 | SUPERIOR | INDUSTRIA SUPERIOR DE ARTEFACTOS S.A. |
| 55545 | 13 | LAMINATES | THE WELLA CORPORATION |
| 55298 | 16 | 76ERS Y DISEÑO | NBA PROPERTIES, INC. |
| 132963 | 16 | CANON (LOGO) | CANON KABUSHIKI KAISHA |
| 55295 | 16 | CAVS Y DISEÑO | NBA PROPERTIES, INC. |
| 126392 | 16 | DELUX | PAPELERA ISTMEÑA, S.A. |
| 126393 | 16 | FAMA | PAPELERA ISTMEÑA, S.A. |
| 126391 | 16 | FINESSE | PAPELERA ISTMEÑA, S.A. |
| 126388 | 16 | LIRIO | PAPELERA ISTMEÑA, S.A. |
| 55296 | 16 | LOS ANGELES CLIPPERS Y DISEÑO | NBA PROPERTIES, INC. |
| 55283 | 16 | LOS ANGELES LAKERS Y DISEÑO | NBA PROPERTIES, INC. |
| 126386 | 16 | LUNCH | PAPELERA ISTMEÑA, S.A. |
| 126390 | 16 | MIL HOJAS | PAPELERA ISTMEÑA, S.A. |
| 55294 | 16 | NBA Y DISEÑO | NBA PROPERTIES, INC. |
| 126386 | 16 | PICNIC | PAPELERA ISTMEÑA, S.A. |
| 126385 | 16 | PREMIERE | PAPELERA ISTMEÑA, S.A. |
| 49445 | 16 | PRIOCA Y DESEÑO DE UNA ROCA | THE PRUDENTIAL INSURANCE COMPANY OF AMERICA |
| 55285 | 16 | SAN ANTONIO SPURS Y DISEÑO | NBA PROPERTIES, INC. |
| 143759 | 16 | SUAVE | PAPELERA ISTMEÑA, S.A. |
| 126387 | 16 | SUPERPLUS | PAPELERA ISTMEÑA, S.A. |
| 143761 | 16 | SUTIL | PAPELERA ISTMEÑA, S.A. |
| 143760 | 16 | ULTRASUAVE | PAPELERA ISTMEÑA, S.A. |
| 55306 | 16 | UTAH JAZZ Y DISEÑO | NBA PROPERTIES, INC. |
| 136340 | 18 | CLEVELAND CAVALIERS (MIXTA) | NBA PROPERTIES, INC. |
| 136338 | 18 | NEW ORLEANS HORNETS (MIXTA) | NBA PROPERTIES, INC. |
| 132987 | 21 | EURO-STIL | INDUSTRIA ORIOL, S.A. |
| 131143 | 21 | JASPE | JASPE S.A. |
| 131136 | 21 | YAK (DISEÑO) | INDUSTRIA MARCA, S.A. |
| 55094 | 25 | 76ERS Y DISEÑO | NBA PROPERTIES, INC. |
| 55079 | 25 | ATLANTA HAWS Y DISEÑO | NBA PROPERTIES, INC. |
| 55091 | 25 | BULLETS Y DISEÑO | NBA PROPERTIES, INC. |
| 55157 | 25 | BULLETS Y DISEÑO | NBA PROPERTIES, INC. |
| 137505 | 25 | CHARLOTTE BOBCATS (MIXTA) | NBA PROPERTIES, INC. |
| 55084 | 25 | CHARLOTTE HORNETS Y DISEÑO | NBA PROPERTIES, INC. |
| 55087 | 25 | CHICAGO BULLS Y DISEÑO | NBA PROPERTIES, INC. |
| 55147 | 25 | CHICAGO BULLS Y DISEÑO | NBA PROPERTIES, INC. |
| 136224 | 25 | CLEVELAND CAVALIERS (MIXTA) | NBA PROPERTIES, INC. |
| 55105 | 25 | DENVER NUGGETS Y DISEÑO | NBA PROPERTIES, INC. |
| 55090 | 25 | DETROIT PISTONS Y DISEÑO | NBA PROPERTIES, INC. |
| 55155 | 25 | KNICKS Y DISEÑO | NBA PROPERTIES, INC. |
| 55150 | 25 | LOS ANGELES LAKERS Y DISEÑO | NBA PROPERTIES, INC. |
| 55083 | 25 | MINNESOTA TIMBERWOLVES Y DISEÑO | NBA PROPERTIES, INC. |
| 55086 | 25 | NBA Y DISEÑO | NBA PROPERTIES, INC. |
| 55142 | 25 | NBA Y DISEÑO | NBA PROPERTIES, INC. |
| 136221 | 25 | NEW ORLEANS HORNETS (MIXTA) | NBA PROPERTIES, INC. |
| 55140 | 25 | NUGGETS Y DISEÑO | NBA PROPERTIES, INC. |
| 55151 | 25 | ORLANDO MAGIC Y DISEÑO | NBA PROPERTIES, INC. |
| 55095 | 25 | PHOENIX SUNS Y DISEÑO | NBA PROPERTIES, INC. |
| 55081 | 25 | SACRAMENTO KINGS Y DISEÑO | NBA PROPERTIES, INC. |
| 55092 | 25 | SAN ANTONIO SPURS Y DISEÑO | NBA PROPERTIES, INC. |
| 132979 | 25 | SAN ANTONIO SPURS Y DISEÑO | NBA PROPERTIES, INC. |
| 55088 | 25 | SEATLE SUPERSONICS | NBA PROPERTIES, INC. |
| 55089 | 25 | UTAH JAZZ Y DISEÑO | NBA PROPERTIES, INC. |
| 55223 | 28 | "LOS ANGELES LAKERS Y DISEÑO" | NBA PROPERTIES, INC. |
| 55210 | 28 | "PACERS Y DISEÑO" | NBA PROPERTIES, INC. |
| 55224 | 28 | "PHOENIX SUNS Y DISEÑO" | NBA PROPERTIES, INC. |
| 55220 | 28 | 76ERS Y DISEÑO | NBA PROPERTIES, INC. |
| 55214 | 28 | CAVS Y DISEÑO | NBA PROPERTIES, INC. |
| 137781 | 28 | CHARLOTTE BOBCATS (MIXTA) | NBA PROPERTIES, INC. |
| 55206 | 28 | CHICAGO BULLS Y DISEÑO | NBA PROPERTIES, INC. |
| 136405 | 28 | CLEVELAND CAVALIERS (MIXTA) | NBA PROPERTIES, INC. |
| 55217 | 28 | KNICKS Y DISEÑO | NBA PROPERTIES, INC. |
| 55218 | 28 | LOS ANGELES CLIPPERS Y DISEÑO | NBA PROPERTIES, INC. |
| 55213 | 28 | NBA Y DISEÑO | NBA PROPERTIES, INC. |
| 136403 | 28 | NEW ORLEANS HORNETS (MIXTA) | NBA PROPERTIES, INC. |
| 55203 | 28 | SACRAMENTO KINGS Y DISEÑO | NBA PROPERTIES, INC. |
| 55204 | 28 | SAN ANTONIO SPURS Y DISEÑO | NBA PROPERTIES, INC. |
| 130347 | 28 | STRATEGO-PALABRA | KONINKLIJKE JUMBO B.V. |
| 130953 | 29 | BRANDER | CUKRA INDUSTRIAL, S.A. |
| 130358 | 29 | CARGILL (MIXTA) | CARGILL INCORPORATED |
| 134298 | 30 | ARM & HAMMER | CHURCH & DWIGTH CO., INC. |
| 131318 | 30 | BRANDER | CUKRA INDUSTRIAL, S.A. |
| 130913 | 30 | CARGILL (MIXTA) | CARGILL INCORPORATED |
| 130697 | 30 | FREEDENT | WM WRIGLEY JR. COMPANY |
| 130602 | 30 | HUBBA BUBBA | WM WRIGLEY JR. COMPANY |
| 131732 | 30 | MULINO BIANCO (MIXTA) | BARILLA G.e.R. Fratelli-Societá Per Azioni |
| 54860 | 30 | T.G.I. FRIDAY'S Y DISEÑO | TGY FRIDAY'S INC. |
| 134324 | 31 | ARM & HAMMER | CHURCH & DWIGTH CO., INC. |
| 130801 | 31 | BRANDER | CUKRA INDUSTRIAL, S.A. |
| 130796 | 31 | CARGILL (MIXTA) | CARGILL INCORPORATED |
| 56527 | 32 | CANADA DRY (DISEÑO DE UN MAPA) | ATLANTIC INDUSTRIES |
| 132763 | 32 | HIT | GASEOSAS LUX S.A. |
| 131930 | 32 | KOLA REAL | HACK LTD. |
| 55597 | 32 | TAMPICO | TAMPICO BEVERAGES, INC. |
| 134794 | 34 | ESCUDO ROJO | BARON PHILIPPE DE ROTHSCHILD, MAIPO CHILE S.A. |
| 55025 | 34 | ZIPPO | ZIPPO MANUFACTURING CO. |
| 55198 | 34 | ZIPPO | ZIPPO MANUFACTURING CO. |
| 130783 | 35 | CERTIFIED ANGUS BEEF (MIXTA) | CERTIFIED ANGUS BEEF LLC. |
| 132558 | 37 | STEAMATIC TOTAL CLEANING & RESTORATION (MIXTA) | STEAMATIC, INC. |

PASA A LA PÁGINA SIGUIENTE

VIENE DE LA PÁGINA ANTERIOR

| (111) # REG. | (511) CL. INTL | (561) MARCA DE FABRICA | (732) TITULAR |
|---|---|---|---|
| 131001 | 41 | ABB (LOGO RED WHITE) | ABB ASEA BROWN BOVERI LTD. |
| 130994 | 41 | ABB (LOGO) | ABB ASEA BROWN BOVERI LTD. |
| 128090 | 41 | BELCENTER | EBEL INTERNATIONAL LIMITED |
| 137335 | 41 | DISEÑO DE LA LETRA T | TELEMUNDO NETWORK GROUP LLC |
| 136325 | 41 | NEW ORLEANS HORNETS (MIXTA) | NBA PROPERTIES, INC. |
| 128092 | 42 | BELCENTER | EBEL INTERNATIONAL LIMITED |
| 133317 | 43 | EL PORTAL DEL ANGEL STEAK HOUSE Y DISEÑO | MIRAVERDE, S.A. |
| 131925 | 44 | COOMEVA (MIXTA) | COOPERATIVA MEDICA DEL VALLE Y DE PROFESIONALES DE COLOMBIA COOMEVA |
| 130672 | 45 | DISEÑO DE OCTAGONO SIN TEXTO | ADT SERVICES AG |
| 130672 | 45 | DISEÑO DE OCTAGONO SIN TEXTO | ADT SERVICES GmbH |
| 54999 | 1, 5, 10 | CANDEREL | MERISANT COMPANY 2 SARL |
| 54751 | 1, 5, 10 | INMUNOFERON | GRUNENTHAL GMBH |
| 126256 | 3, 21 | CLARIFIQUE | EBEL INTERNATIONAL LIMITED |
| 55173 | 3, 21 | COOL WAVE | THE GILLETTE COMPANY |
| 126267 | 3, 21 | NEUVIVE | EBEL INTERNATIONAL LIMITED |
| 8316 | 32, 33 | BLACK LABEL | DIAGEO BRANDS B.V. |
| 270 | 32, 33 | CERVEZA BASS | BRANDBREW S.A. |
| 8317 | 32, 33 | RED LABEL (PALABRA) | DIAGEO BRANDS B.V. |
| 125869 | 5, 10 | DURASILK | OSIRIS BAUTISTA RAMOS |

## CAMBIO DE DIRECCION

### MARCAS

| (111) # REG. | (511) CLASE INTL | (561) MARCA | (732) TITULAR | (732) NUEVA DIRECCION |
|---|---|---|---|---|
| 55813 | 3 | HERBALIFE | HERBALIFE INTERNATIONAL, INC. | 800 W. Olympic Boulevard, Suite 406 Los Angeles, California 90015 Estados Unidos de America |
| 55835 | 3 | HERBALIFE | HERBALIFE INTERNATIONAL, INC. | 800 W. Olympic Boulevard, Suite 406 Los Angeles, California 90015 Estados Unidos de America |
| 164979 | 3 | NOURIFUSION | HERBALIFE INTERNATIONAL, INC. | 800 W. Olympic Boulevard, Suite 406 Los Angeles, California 90015 Estados Unidos de America |
| 170630 | 3 | RADIANT C | HERBALIFE INTERNATIONAL, INC. | 800 W. Olympic Boulevard, Suite 406 Los Angeles, California 90015 Estados Unidos de America |
| 164747 | 3 | SKIN ACTIVATOR | HERBALIFE INTERNATIONAL, INC. | 800 W. Olympic Boulevard, Suite 406 Los Angeles, California 90015 Estados Unidos de America |
| 164802 | 5 | CELL ACTIVATOR | HERBALIFE INTERNATIONAL, INC. | 800 W. Olympic Boulevard, Suite 406 Los Angeles, California 90015 Estados Unidos de America |
| 183034 | 5 | CELL-U-LOSS | HERBALIFE INTERNATIONAL, INC. | 800 W. Olympic Boulevard, Suite 406 Los Angeles, California 90015 Estados Unidos de America |
| 72645 | 5 | HERBALIFE CELLULAR NUTRITION | HERBALIFE INTERNATIONAL, INC. | 800 W. Olympic Boulevard, Suite 406 Los Angeles, California 90015 Estados Unidos de America |
| 164803 | 5 | THERMO-BOND | HERBALIFE INTERNATIONAL, INC. | 800 W. Olympic Boulevard, Suite 406 Los Angeles, California 90015 Estados Unidos de America |
| 168548 | 18 | LIFTOFF | HERBALIFE INTERNATIONAL, INC. | 800 W. Olympic Boulevard, Suite 406 Los Angeles, California 90015 Estados Unidos de America |
| 54860 | 30 | T.G.I. FRIDAY'S Y DISEÑO | TGY FRIDAY'S INC. | 4201 Marsh Lane, Carrollton, Texas, 75007, Estados Unidos de América |
| 73111 | 32 | HERBALIFE CELLULAR NUTRITION | HERBALIFE INTERNATIONAL, INC. | 800 W. Olympic Boulevard, Suite 406 Los Angeles, California 90015 Estados Unidos de America |
| 73115 | 32 | HERBALIFE CELLULAR NUTRITION | HERBALIFE INTERNATIONAL, INC. | 800 W. Olympic Boulevard, Suite 406 Los Angeles, California 90015 Estados Unidos de America |
| 130672 | 45 | DISEÑO DE OCTAGONO SIN TEXTO | ADT SERVICES GmbH | Victor Von Bruns-Strasse 21 8212 Neuhausen am Rheinfall Suiza |
| 159118 | 5, 29, 30, 32, 42, 44 | HERBALIFE (DENOMINATIVA) | HERBALIFE INTERNATIONAL, INC. | 800 W. Olympic Boulevard, Suite 406 Los Angeles, California 90015 Estados Unidos de America |
| 164838 | 5, 29, 30, 32, 44 42, 44 | DISEÑO CIRCULAR DE TRES HOJAS | HERBALIFE INTERNATIONAL, INC. | 800 W. Olympic Boulevard, Suite 406 Los Angeles, California 90015 Estados Unidos de America |
| 164869 | 5, 30 42, 44 | THERMOJETICS | HERBALIFE INTERNATIONAL, INC. | 800 W. Olympic Boulevard, Suite 406 Los Angeles, California 90015 Estados Unidos de America |

## CAMBIO DE TITULAR

### MARCAS

| (111) # REG. | (511) CL. INT | (561) MARCA DE FABRICA | (732) TITULAR |
|---|---|---|---|
| 196869 | 3 | AJR5 AMORE SPA | ODALIS REYNOSO |
| 72354 | 3 | AUBUSSON | PALM BEACH BEAUTE, LLC. |
| 72931 | 3 | DESIRADE | PALM BEACH BEAUTE, LLC. |
| 195029 | 3 | DISCOUNT PASSPORT | CLAUDIA ROSALIA READ PIANTINI |
| 174096 | 3 | DISEÑO DE FRASCO PARA PRODUCTOS DE BELLEZA | QUALA INC. |
| 187951 | 3 | MY COLORS BY MAYORTODO | IMPORTADORA MEGATOP, S.R.L. |
| 10041 | 4 | 76 | PHILLIPS 66 COMPANY |
| 19146 | 4 | CONOCO | PHILLIPS 66 COMPANY |
| 38048 | 4 | DISEÑO CIRCULAR DE DOS DEDOS (LOGOS) | PHILLIPS 66 COMPANY |
| 181790 | 4 | KENDALL | PHILLIPS 66 COMPANY |
| 35537 | 4 | KENDALL | PHILLIPS 66 COMPANY |
| 179212 | 4 | LIQUID TITANIUM | PHILLIPS 66 COMPANY |
| 179211 | 4 | LIQUID TITANIUM | PHILLIPS 66 COMPANY |
| 172359 | 4 | PHILLIPS 66 | PHILLIPS 66 COMPANY |
| 18513 | 4 | TROP-ARTIC | PHILLIPS 66 COMPANY |
| 148328 | 5 | ASEPXIA (DENOMINATIVA) | GENOMMA LABORATORIES MEXICO, S.A. DE C.V. |
| 178903 | 5 | AVICROSS | LABORATORIO SAN LUIS, S.A. |
| 198190 | 5 | BIOEXPERT | QUALA INC. |
| 178905 | 5 | CANDECROSS | LABORATORIO SAN LUIS, S.A. |
| 178773 | 5 | CIPROCROSS | LABORATORIO SAN LUIS, S.A. |
| 27968 | 5 | DEXALOCAL | OSCAR A. DE LA RENTA NEGRON, S.A. |
| 27970 | 5 | DEXASALYL | OSCAR A. DE LA RENTA NEGRON, S.A. |
| 180732 | 5 | GENIPROL | LABORATORIO SAN LUIS, S.A. |
| 179472 | 5 | NICROSS | LABORATORIO SAN LUIS, S.A. |
| 178929 | 5 | NOLICROSS | LABORATORIO SAN LUIS, S.A. |
| 179475 | 5 | PROCROSS | LABORATORIO SAN LUIS, S.A. |
| 178928 | 5 | VASTICROSS | LABORATORIO SAN LUIS, S.A. |
| 179436 | 5 | VEDICROSS | LABORATORIO SAN LUIS, S.A. |
| 58747 | 11 | SUPERIOR | INDUSTRIA SUPERIOR DE ARTEFACTOS S.A. |
| 146960 | 14 | LEE COOPER | RED DIAMOND HOLDINGS SARL |
| 126392 | 16 | DELUX | PAPELERA ISTMEÑA, S.A. |
| 126393 | 16 | FAMA | PAPELERA ISTMEÑA, S.A. |
| 126391 | 16 | FINESSE | PAPELERA ISTMEÑA, S.A. |
| 126388 | 16 | LIRIO | PAPELERA ISTMEÑA, S.A. |
| 126389 | 16 | LUNCH | PAPELERA ISTMEÑA, S.A. |
| 126390 | 16 | MIL HOJAS | PAPELERA ISTMEÑA, S.A. |
| 107320 | 16 | PHILLIPS 66 SHIELD Y LOGO | PHILLIPS 66 COMPANY |
| 126386 | 16 | PICNIC | PAPELERA ISTMEÑA, S.A. |
| 126385 | 16 | PREMIERE | PAPELERA ISTMEÑA, S.A. |
| 143759 | 16 | SUAVE | PAPELERA ISTMEÑA, S.A. |
| 126387 | 16 | SUPERPLUS | PAPELERA ISTMEÑA, S.A. |
| 143761 | 16 | SUTIL | PAPELERA ISTMEÑA, S.A. |
| 143760 | 16 | ULTRASUAVE | PAPELERA ISTMEÑA, S.A. |
| 194950 | 25 | 24K BY SOLID GOLD | INDUSTRIA SOLID GOLD S.R.L. |
| 148072 | 25 | ESCORPION (DENOMINATIVA) | JOSE SANTOS POLANCO |
| 196593 | 25 | RENUAR | ELA FASHION DOMINICANA, S.R.L. |
| 130347 | 28 | STRATEGO-PALABRA | KONINKLIJKE JUMBO B.V. |
| 83658 | 28 | TOP-FLITE (LOGO) | AMERICAN SPORTS LICENSING, INC. |
| 142120 | 30 | LA LASAGNA | LA LASAGNA, S.R.L |
| 54566 | 30 | MARGASOL | MERCASID, S.A. |
| 131732 | 30 | MULINO BIANCO (MIXTA) | BARILLA G.e.R. Fratelli-Societá Per Azioni |
| 179691 | 32 | AGUA PLENITUD | JOSE RAFAEL NUÑEZ ORTEGA Y JUAN LUIS BENCOSME ESTRELLA |
| 39950 | 33 | MARQUES DE ARIENZO | VINOS DE LOS HEREDEROS DEL MARQUES DE RISCAL |
| 130672 | 45 | DISEÑO DE OCTAGONO SIN TEXTO | ADT SERVICES GmbH |
| 179244 | 1, 17 | COPYLENE | PHILLIPS 66 COMPANY |
| 178836 | 1, 17 | COPYLENE | PHILLIPS 66 COMPANY |
| 196517 | 1, 4 | PHILLIPS 66 | PHILLIPS 66 COMPANY |
| 194097 | 1, 4 | PHILLIPS 66 | PHILLIPS 66 COMPANY |

## CAMBIO DE DIRECCION

### NOMBRES COMERCIALES

| (111) # REG. | (561) NOMBRE COMERCIAL | (732) TITULAR | (732)NUEVA DIRECCION |
|---|---|---|---|
| 284742 | COLEGIO BAUTISTA FUNDAMENTAL | RAFAEL PINEDA OGANDO | Av. V Centenario EDF. 13-B (entre Tunty Cacers y Peña Batlle), Villa Consuelo |

## FUSION

### MARCAS

| (111)# REG. | (511 ) CL. INT. | (561) MARCA | (732) NUEVO TITULAR |
|---|---|---|---|
| 12498 | 4 | QUAKER STATE | PENNZOIL-QUAKER STATE CORPORATION |
| 34765 | 5 | ESPE | 3M DEUTSCHLAND GMBH |
| 102782 | 35 | LANE | LANE FURNITURE INDUSTRIES, INC. |

# PUBLICACIONES DE SIGNOS DISTINTIVOS DE
# LOGOS, ETIQUETAS Y DISEÑOS

**(540) MARCA:** More Than Manure (Mixta)
**(511) CLASE:** 1
**(210) EXP. NO.** 12/25017
**(730) SOLICITANTE:** Specialty Fertilizer Products, LLC.
**(220) FECHA SOLICITUD:** 27 de septiembre del 2012

**(540) MARCA:** I Love My Curls (Mixta)
**(511) CLASE:** 3
**(210) EXP. NO.** 12/26119
**(730) SOLICITANTE:** L'Oreal
**(220) FECHA SOLICITUD:** 9 de octubre del 2012

**(540) MARCA:** Extrual (Mixta)
**(511) CLASE:** 6
**(210) EXP. NO.** 12/24838
**(730) SOLICITANTE:** Extruidos del Aluminio, S.A.
**(220) FECHA SOLICITUD:** 26 de septiembre del 2012

**(540) MARCA:** Hypertronik (Mixta)
**(511) CLASE:** 9
**(210) EXP. NO.** 12/13653
**(730) SOLICITANTE:** Corporacion Celltek C.A.
**(220) FECHA SOLICITUD:** 5 de junio del 2012

**540) MARCA:** Rightest Mixta)
**(511) CLASE:** 10
**(210) EXP. NO.** 12/2869
**(730) SOLICITANTE:** Bionime Corporation
**(220) FECHA SOLICITUD:** 6 de febrero del 2012

**(540) MARCA:** Shasa (Mixta)
**(511) CLASE:** 14
**(210) EXP. NO.** 12/26156
**(730) SOLICITANTE:** ADF Family Trust y CDF Family Trust
**(220) FECHA SOLICITUD:** 9 de octubre del 2012

**(540) MARCA:** Shasa (Mixta)
**(511) CLASE:** 25
**(210) EXP. NO.** 12/26157
**(730) SOLICITANTE:** ADF Family Trust y CDF Family Trust
**(220) FECHA SOLICITUD:** 9 de octubre del 2012

**(540) MARCA:** Shasa (Mixta)
**(511) CLASE:** 35
**(210) EXP. NO.** 12/26155
**(730) SOLICITANTE:** ADF Family Trust y CDF Family Trust
**(220) FECHA SOLICITUD:** 9 de octubre del 2012

**(540) MARCA:** (Tridimensional)
**(511) CLASE:** 32
**(210) EXP. NO.** 12/21312
**(730) SOLICITANTE:** Comercializadora Eloro, S.A.
**(220) FECHA SOLICITUD:** 22 de agosto del 2012

**(540) MARCA:** Don't Be A Maybe (Mixta)
**(511) CLASE:** 34
**(210) EXP. NO.** 12/27453
**(730) SOLICITANTE:** Philip Morris Brands Sárl
**(220) FECHA SOLICITUD:** 22 de octubre del 2012

**(540) MARCA:** No More Maybe (Mixta)
**(511) CLASE:** 34
**(210) EXP. NO.** 12/27452
**(730) SOLICITANTE:** Philip Morris Brands Sárl
**(220) FECHA SOLICITUD:** 22 de octubre del 2012

**(540) MARCA:** Hogar sobre la Roca (Mixta)
**(511) CLASE:** 41
**(210) EXP. NO.** 12/23040
**(730) SOLICITANTE:** Fausto Gonzalez De Chavez / Laura Amalia Abbott Villanueva
**(220) FECHA SOLICITUD:** 7 de septiembre del 2012

**(540) MARCA:** ie (Mixta)
**(511) CLASE:** 41
**(210) EXP. NO.** 12/219226
**(730) SOLICITANTE:** Instituto de Empresa, S.L.
**(220) FECHA SOLICITUD:** 31 de julio del 2012

**(540) MARCA:** (Figurativa)
**(511) CLASE:** 11, 20
**(210) EXP. NO.** 12/23617
**(730) SOLICITANTE:** Tetra Laval Holdings & Finance S.A.
**(220) FECHA SOLICITUD:** 13 de septiembre del 2012

**(540) MARCA:** Fitness (Mixta)
**(511) CLASE:** 30
**(210) EXP. NO.** 12/26144
**(730) SOLICITANTE:** Société Des Produits Nestlé S.A.
**(220) FECHA SOLICITUD:** 9 de octubre del 2012

**(540) MARCA:** Fitness (Mixta)
**(511) CLASE:** 30
**(210) EXP. NO.** 12/26145
**(730) SOLICITANTE:** Société Des Produits Nestlé S.A.
**(220) FECHA SOLICITUD:** 9 de octubre del 2012

**(540) MARCA:** Kikuet (Mixta)
**(511) CLASE:** 30
**(210) EXP. NO.** 12/27183
**(730) SOLICITANTE:** Empresas y Nuina Inc.
**(220) FECHA SOLICITUD:** 18 de octubre del 2012

**(540) MARCA:** (Tridimensional)
**(511) CLASE:** 32
**(210) EXP. NO.** 12/13972
**(730) SOLICITANTE:** Peak Limited
**(220) FECHA SOLICITUD:** 8 de junio del 2012

**(540) MARCA:** Purificación García (Mixta)
**(511) CLASE:** 9
**(210) EXP. NO.** 12/15758
**(730) SOLICITANTE:** Sociedad Textil Lonia, S.A.
**(220) FECHA SOLICITUD:** 27 de junio del 2012

**(540) MARCA:** Clarks (Mixta)
**(511) CLASE:** 35
**(210) EXP. NO.** 11/29933
**(730) SOLICITANTE:** C. & J. Clark International Limited
**(220) FECHA SOLICITUD:** 15 de diciembre del 2011

**(540) MARCA:** Xstrata (Mixta)
**(511) CLASE:** 20, 31, 35, 36, 44
**(210) EXP. NO.** 12/10775
**(730) SOLICITANTE:** Xstrata (Schweiz) AG
**(220) FECHA SOLICITUD:** 4 de mayo del 2012

**(540) MARCA:**Caesars Palace (Mixta)
**(511) CLASE:** 41, 43
**(210) EXP. NO.** 12/26920
**(730) SOLICITANTE:** Caesars World, Inc.
**(220) FECHA SOLICITUD:** 17 de octubre del 2012

**(540) MARCA:**Caesars (Mixta)
**(511) CLASE:** 41, 43
**(210) EXP. NO.** 12/26924
**(730) SOLICITANTE:** Caesars World, Inc.
**(220) FECHA SOLICITUD:** 17 de octubre del 2012

**(540) MARCA:** (Figurativa)
**(511) CLASE:** 41, 43
**(210) EXP. NO.** 12/26921
**(730) SOLICITANTE:** Caesars World, Inc.
**(220) FECHA SOLICITUD:** 17 de octubre del 2012

**(540) MARCA:** Vitamin Benefit (Mixta)
**(511) CLASE:** 5, 41, 44
**(210) EXP. NO.** 12/18721
**(730) SOLICITANTE:** Merck KGaA
**(220) FECHA SOLICITUD:** 25 de julio del 2012

**(540) MARCA:** Fruscío (Mixta)
**(511) CLASE:** 9, 18, 25
**(210) EXP. NO.** 12/13785
**(730) SOLICITANTE:** Fabio Botturi
**(220) FECHA SOLICITUD:** 6 de junio del 2012

**(540) MARCA:** Nau (Mixta)
**(511) CLASE:** 9, 35
**(210) EXP. NO.** 12/26885
**(730) SOLICITANTE:** Nau S.P.A.
**(220) FECHA SOLICITUD:** 16 de octubre del 2012

**(540) MARCA:** Macadamia Oil Crema Color (Mixta)
**(511) CLASE:** 3
**(210) EXP. NO.** 12/26842
**(730) SOLICITANTE:** Detour Corporation, A Nevada Corporation.
**(220) FECHA SOLICITUD:** 16 de octubre del 2012

**(540) MARCA:** Yazflex (Mixta)
**(511) CLASE:** 5
**(210) EXP. NO.** 12/27730
**(730) SOLICITANTE:** Bayer Intellectual Property GMBH.
**(220) FECHA SOLICITUD:** 24 de octubre del 2012

**(540) MARCA:** Sassin (Mixta)
**(511) CLASE:** 9
**(210) EXP. NO.** 12/27758
**(730) SOLICITANTE:** Sassin International Electric Shanghai Co., LTD.
**(220) FECHA SOLICITUD:** 24 de octubre del 2012

**(540) MARCA:** Palladium L'Originale Depuis 1947 (Mixta)
**(511) CLASE:** 25
**(210) EXP. NO.** 12/12421
**(730) SOLICITANTE:** K-Swiss Inc.
**(220) FECHA SOLICITUD:** 23 de mayo del 2012

**(540) MARCA:** Aeroclub Hi Flyers School (Mixta)
**(511) CLASE:** 41
**(210) EXP. NO.** 12/26889
**(730) SOLICITANTE:** Giuseppe Lubrano Di Ciccone
**(220) FECHA SOLICITUD:** 16 de octubre del 2012

PASA A LA PÁGINA SIGUIENTE

VIENE DE LA PÁGINA ANTERIOR

**(540) MARCA:** J.B. Vicini (Mixta)
**(511) CLASE:** 35
**(210) EXP. NO.** 12/22333
**(730) SOLICITANTE:** Grupo Vicini, LTD
**(220) FECHA SOLICITUD:** 31 de agosto del 2012

**(540) MARCA:** Johnson & Johnson (Mixta)
**(511) CLASE:** 21
**(210) EXP. NO.** 12/27274
**(730) SOLICITANTE:** Johnson & Johnson
**(220) FECHA SOLICITUD:** 19 de octubre del 2012

**(540) MARCA:** (Figurativa)
**(511) CLASE:** 30
**(210) EXP. NO.** 12/26147
**(730) SOLICITANTE:** Société Des Produits Nestlé S.A.
**(220) FECHA SOLICITUD:** 9 de octubre del 2012

**(540) MARCA:** CYºZone Motion (Mixta)
**(511) CLASE:** 3
**(210) EXP. NO.** 12/24919
**(730) SOLICITANTE:** Ebel International Limited
**(220) FECHA SOLICITUD:** 26 de septiembre del 2012

**(540) MARCA:** Ebasee (Mixta)
**(511) CLASE:** 9
**(210) EXP. NO.** 12/28211
**(730) SOLICITANTE:** Shanghai Ebasee Electric Co. LTD.
**(220) FECHA SOLICITUD:** 30 de octubre del 2012

**(540) MARCA:** Blue Bronx (Mixta)
**(511) CLASE:** 25
**(210) EXP. NO.** 12/27491
**(730) SOLICITANTE:** José Vidal González Cruz
**(220) FECHA SOLICITUD:** 23 de octubre del 2012

**(540) MARCA:** Straightwear By Macadamia
**(511) CLASE:** 3
**(210) EXP. NO.** 12/26843
**(730) SOLICITANTE:** Detour Corporation, A Nevada Corporation
**(220) FECHA SOLICITUD:** 16 de octubre del 2012

**(540) MARCA:** Buenachos Queziizimo (Mixta)
**(511) CLASE:** 30
**(210) EXP. NO.** 12/27640
**(730) SOLICITANTE:** Productos Alimenticios Bocadeli, S.A. De C.V.
**(220) FECHA SOLICITUD:** 24 de octubre del 2012

**(540) MARCA:** Tilex (Mixta)
**(511) CLASE:** 3
**(210) EXP. NO.** 12/26154
**(730) SOLICITANTE:** The Clorox Company
**(220) FECHA SOLICITUD:** 9 de octubre del 2012

**(540) MARCA:** American MR (Mixta)
**(511) CLASE:** 4
**(210) EXP. NO.** 12/26237
**(730) SOLICITANTE:** Lucalza Dominicana, S.R.L
**(220) FECHA SOLICITUD:** 10 de octubre del 2012

**(540) MARCA:** Larimar By Miguel Mendez (Mixta)
**(511) CLASE:** 14
**(210) EXP. NO.** 12/1057
**(730) SOLICITANTE:** Miguel Mendez
**(220) FECHA SOLICITUD:** 16 de enero del 2012

**(540) MARCA:** Barber Shop Magazine (Mixta)
**(511) CLASE:** 16
**(210) EXP. NO.** 12/27843
**(730) SOLICITANTE:** Juan Adiel Hernandez Fernandez
**(220) FECHA SOLICITUD:** 26 de octubre del 2012

**(540) MARCA:** El Financiero (Mixta)
**(511) CLASE:** 16
**(210) EXP. NO.** 12/19229
**(730) SOLICITANTE:** Southport Development, LTD.
**(220) FECHA SOLICITUD:** 31 de julio del 2012

**(540) MARCA:** Mademeco (Mixta)
**(511) CLASE:** 19
**(210) EXP. NO.** 12/26617
**(730) SOLICITANTE:** Mademeco, S.A.
**(220) FECHA SOLICITUD:** 12 de octubre del 2012

**(540) MARCA:** Ailin (Mixta)
**(511) CLASE:** 25
**(210) EXP. NO.** 12/26001
**(730) SOLICITANTE:** Hang Tang Latina, S.A.
**(220) FECHA SOLICITUD:** 9 de octubre del 2012

**(540) MARCA:** Maxxo (Mixta)
**(511) CLASE:** 25
**(210) EXP. NO.** 12/26002
**(730) SOLICITANTE:** Hang Tang Latina, S.A.
**(220) FECHA SOLICITUD:** 9 de octubre del 2012

**(540) MARCA:** Arcor Menta Fresca (Mixta)
**(511) CLASE:** 30
**(210) EXP. NO.** 12/17886
**(730) SOLICITANTE:** Arcor S.A.I.C.
**(220) FECHA SOLICITUD:** 18 de julio del 2012

**(540) MARCA:** Hacienda Los Altos (Mixta)
**(511) CLASE:** 33
**(210) EXP. NO.** 12/27478
**(730) SOLICITANTE:** Eduardo De Jesús Tremols Cruz
**(220) FECHA SOLICITUD:** 23 de octubre del 2012

**(540) MARCA:** Carnicería Fernández (Mixta)
**(511) CLASE:** 29
**(210) EXP. NO.** 12/14639
**(730) SOLICITANTE:** Franklin F. Fernández Lizardo / Roberty R. Fernández Lizardo / Luisa M. Bretón Taveras
**(220) FECHA SOLICITUD:** 15 de junio del 2012

**(540) MARCA:** Oettinger Pils (Mixta)
**(511) CLASE:** 32
**(210) EXP. NO.** 12/26958
**(730) SOLICITANTE:** Doretex S.R.L.
**(220) FECHA SOLICITUD:** 17de octubre del 2012

**(540) MARCA:** Oettinger Export (Mixta)
**(511) CLASE:** 32
**(210) EXP. NO.** 12/26957
**(730) SOLICITANTE:** Doretex S.R.L.
**(220) FECHA SOLICITUD:** 17 de octubre del 2012

**(540) MARCA:** Oettinger Super Forte (Mixta)
**(511) CLASE:** 32
**(210) EXP. NO.** 12/26956
**(730) SOLICITANTE:** Doretex S.R.L.
**(220) FECHA SOLICITUD:** 17 de octubre del 2012

**(540) MARCA:** Oettinger Radler (Mixta)
**(511) CLASE:** 32
**(210) EXP. NO.** 12/26955
**(730) SOLICITANTE:** Doretex S.R.L.
**(220) FECHA SOLICITUD:** 17 de octubre del 2012

**(540) MARCA:** Oettinger Hefeweissbier (Mixta)
**(511) CLASE:** 32
**(210) EXP. NO.** 12/26954
**(730) SOLICITANTE:** Doretex S.R.L.
**(220) FECHA SOLICITUD:** 17 de octubre del 2012

**(540) MARCA:** Pinturas Pegasus (Mixta)
**(511) CLASE:** 2
**(210) EXP. NO.** 12/27399
**(730) SOLICITANTE:** Roque Arturo Espinal Rodriguez
**(220) FECHA SOLICITUD:** 22 de octubre del 2012

**540) MARCA:** Dukes Energy Unlimited (Mixta)
**(511) CLASE:** 30
**(210) EXP. NO.** 12/21448
**(730) SOLICITANTE:** Luis Gerardo Olavarrieta Ortiz
**(220) FECHA SOLICITUD:** 23 de agosto del 2012

**(540) MARCA:** Pedritos (Mixta)
**(511) CLASE:** 30
**(210) EXP. NO.** 12/10161
**(730) SOLICITANTE:** Chocobest Del Caribe, S.R.L.
**(220) FECHA SOLICITUD:** 27 de abril del 2012

**(540) MARCA:** The Funnel Cake By N & R (Mixta)
**(511) CLASE:** 30
**(210) EXP. NO.** 12/24299
**(730) SOLICITANTE:** Aris Masiel Navarro Estevez
**(220) FECHA SOLICITUD:** 20 de septiembre del 2012

**(540) MARCA:** Yambi Chocolate (Mixta)
**(511) CLASE:** 30
**(210) EXP. NO.** 12/10171
**(730) SOLICITANTE:** Chocobest Del Caribe, S.R.L.
**(220) FECHA SOLICITUD:** 27 de abril del 2012

**(540) MARCA:** Yambi Fresa (Mixta)
**(511) CLASE:** 30
**(210) EXP. NO.** 12/10172
**(730) SOLICITANTE:** Chocobest Del Caribe, S.R.L.
**(220) FECHA SOLICITUD:** 27 de abril del 2012

**(540) MARCA:** Duro de roer (Mixta)
**(511) CLASE:** 31
**(210) EXP. NO.** 12/23307
**(730) SOLICITANTE:** Société Des Produits Nestlé S.A.
**(220) FECHA SOLICITUD:** 11 de septiembre del 2012

**(540) MARCA:** Oco agua de coco (Mixta)
**(511) CLASE:** 32
**(210) EXP. NO.** 12/25878
**(730) SOLICITANTE:** Romulo Vidal Brito
**(220) FECHA SOLICITUD:** 5 de octubre del 2012

**(540) MARCA:** Imperial (Mixta)
**(511) CLASE:** 34
**(210) EXP. NO.** 08/36082
**(730) SOLICITANTE:** Philip Morris Products, S.A.
**(220) FECHA SOLICITUD:** 8 de octubre del 2008

**(540) MARCA:** Grupo de Inversiones Suramericana (Mixta)
**(511) CLASE:** 36
**(210) EXP. NO.** 12/17898
**(730) SOLICITANTE:** Grupo de Inversiones Suaramericana S.A.
**(220) FECHA SOLICITUD:** 18 de julio del 2012

**(540) MARCA:** Programa Viapuntos (Mixta)
**(511) CLASE:** 36
**(210) EXP. NO.** 12/27434
**(730) SOLICITANTE:** Viamar, S.A.
**(220) FECHA SOLICITUD:** 22 de octubre del 2012

**(540) MARCA:** Drink Fest (Mixta)
**(511) CLASE:** 41
**(210) EXP. NO.** 12/27420
**(730) SOLICITANTE:** Álvarez & Sánchez, C. Por A.
**(220) FECHA SOLICITUD:** 22 de octubre del 2012

**(540) MARCA:** Megachances (Mixta)
**(511) CLASE:** 41
**(210) EXP. NO.** 12/25081
**(730) SOLICITANTE:** Loteka, S.R.L.
**(220) FECHA SOLICITUD:** 28 de septiembre del 2012

**(540) MARCA:** Radidfot (Mixta)
**(511) CLASE:** 9, 35, 40
**(210) EXP. NO.** 12/25060
**(730) SOLICITANTE:** Barrow Assets Corp.
**(220) FECHA SOLICITUD:** 28 de septiembre del 2012

**(540) MARCA:** Lubersyn (Mixta)
**(511) CLASE:** 4
**(210) EXP. NO.** 12/27171
**(730) SOLICITANTE:** Lubersyn Corporation
**(220) FECHA SOLICITUD:** 18 de octubre del 2012

**(540) MARCA:** Aderol (Mixta)
**(511) CLASE:** 5
**(210) EXP. NO.** 12/27496
**(730) SOLICITANTE:** Laboratorio Magnachem International, S.R.L.
**(220) FECHA SOLICITUD:** 23 de octubre del 2012

PASA A LA PÁGINA SIGUIENTE

**(540) MARCA:** Dormeral (Mixta)
**(511) CLASE:** 5
**(210) EXP. NO.** 12/27495
**(730) SOLICITANTE:** Laboratorio Magnachem International, S.R.L.
**(220) FECHA SOLICITUD:** 23 de octubre del 2012

**(540) MARCA:** Noberol Relax (Mixta)
**(511) CLASE:** 5
**(210) EXP. NO.** 12/27497
**(730) SOLICITANTE:** Laboratorio Magnachem International, S.R.L.
**(220) FECHA SOLICITUD:** 23 de octubre del 2012

**(540) MARCA:** Xumer (Mixta)
**(511) CLASE:** 5
**(210) EXP. NO.** 12/27332
**(730) SOLICITANTE:** Zodiac International Corporation
**(220) FECHA SOLICITUD:** 19 de septiembre del 2012

**(540) MARCA:** Doña Gallina (Mixta)
**(511) CLASE:** 29
**(210) EXP. NO.** 12/20473
**(730) SOLICITANTE:** Quala Inc.
**(220) FECHA SOLICITUD:** 13 de agosto del 2012

**(540) MARCA:** Jamon Bolo Especial Rancho Frio (Mixta)
**(511) CLASE:** 29
**(210) EXP. NO.** 11/17613
**(730) SOLICITANTE:** Ahumados y Embutidos El Rancho, S.R.L.
**(220) FECHA SOLICITUD:** 19 de julio del 2011

**(540) MARCA:** (Figurariva)
**(511) CLASE:** 30
**(210) EXP. NO.** 12/26146
**(730) SOLICITANTE:** Société Des Produits Nestlé S.A.
**(220) FECHA SOLICITUD:** 9 de octubre del 2012

**(540) MARCA:** Trendy (Mixta)
**(511) CLASE:** 30
**(210) EXP. NO.** 12/21093
**(730) SOLICITANTE:** Industria de Alimentos Trendy, S.A.
**(220) FECHA SOLICITUD:** 20 de agosto del 2012

**(540) MARCA:** Auto Préstamo Panacredito (Mixta)
**(511) CLASE:** 36
**(210) EXP. NO.** 12/24377
**(730) SOLICITANTE:** Víctor Oscar Pacheco
**(220) FECHA SOLICITUD:** 20 de septiembre del 2012

**(540) MARCA:** Transre (Mixta)
**(511) CLASE:** 36
**(210) EXP. NO.** 12/26701
**(730) SOLICITANTE:** Transatlantic Holdings, Inc.
**(220) FECHA SOLICITUD:** 15 de octubre del 2012

**(540) MARCA:** Conexión 2x2 (Mixta)
**(511) CLASE:** 38
**(210) EXP. NO.** 12/28000
**(730) SOLICITANTE:** Mathalie Maria Hernandez Santos / Karen Vanessa Cruz Feliz
**(220) FECHA SOLICITUD:** 29 de octubre del 2012

**(540) MARCA:** Pirulin (Mixta)
**(511) CLASE:** 16, 30
**(210) EXP. NO.** 12/27702
**(730) SOLICITANTE:** Nucita Venezolana, C.A,
**(220) FECHA SOLICITUD:** 24 de octubre del 2012

**(540) MARCA:** Las Galeras de los Piratas (Mixta)
**(511) CLASE:** 29, 32, 33
**(210) EXP. NO.** 12/27866
**(730) SOLICITANTE:** Antico Eremo Dominicana S.R.L.
**(220) FECHA SOLICITUD:** 26 de octubre del 2012

**(540) MARCA:** Unico Popular (Mixta)
**(511) CLASE:** 35, 36
**(210) EXP. NO.** 12/26150
**(730) SOLICITANTE:** Banco Popular Dominicano, S.A., Banco Multiple
**(220) FECHA SOLICITUD:** 9 de octubre del 2012

**(540) MARCA:** Repsol (Mixta)
**(511) CLASE:** 4, 25, 28
**(210) EXP. NO.** 12/27906
**(730) SOLICITANTE:** Repsol, S.A.
**(220) FECHA SOLICITUD:** 26 de octubre del 2012

**(540) MARCA:** Solaria (Mixta)
**(511) CLASE:** 9, 11, 37, 40
**(210) EXP. NO.** 12/27300
**(730) SOLICITANTE:** DTL Corporación, S.L
**(220) FECHA SOLICITUD:** 19 de octubre del 2012

**(540) MARCA:** Balú Cachorros Gourmet (Mixta)
**(511) CLASE:** 31
**(210) EXP. NO.** 12/25466
**(730) SOLICITANTE:** Alimentos Montes de Oro, S.A.
**(220) FECHA SOLICITUD:** 2 de octubre del 2012

**(540) MARCA:** Tpago (Mixta)
**(511) CLASE:** 36, 38
**(210) EXP. NO.** 12/27097
**(730) SOLICITANTE:** GCS Systems
**(220) FECHA SOLICITUD:** 18 de octubre del 2012

**(540) MARCA:** Emilia Nieto Senetiner (Mixta)
**(511) CLASE:** 33
**(210) EXP. NO.** 12/27816
**(730) SOLICITANTE:** Molinos IP S.A.
**(220) FECHA SOLICITUD:** 25 de octubre del 2012

**(540) MARCA:** Leyda Products (Mixta)
**(511) CLASE:** 3
**(210) EXP. NO.** 12/27697
**(730) SOLICITANTE:** Leida Ramirez López
**(220) FECHA SOLICITUD:** 24 de octubre del 2012

**(540) MARCA:** (Figurativa)
**(511) CLASE:** 5
**(210) EXP. NO.** 12/22540
**(730) SOLICITANTE:** Laboratorios Feltrex, S.A.
**(220) FECHA SOLICITUD:** 4 de septiembre del 2012

**(540) MARCA:** (Figurativa)
**(511) CLASE:** 5
**(210) EXP. NO.** 12/26071
**(730) SOLICITANTE:** Laboratorios Feltrex, S.A.
**(220) FECHA SOLICITUD:** 9 de octubre del 2012

**(540) MARCA:** (Figurativa)
**(511) CLASE:** 5
**(210) EXP. NO.** 12/22541
**(730) SOLICITANTE:** Laboratorios Feltrex, S.A.
**(220) FECHA SOLICITUD:** 4 de septiembre del 2012

**(540) MARCA:** Firestar (Mixta)
**(511) CLASE:** 9
**(210) EXP. NO.** 12/27385
**(730) SOLICITANTE:** Arturo Hung Cedeño
**(220) FECHA SOLICITUD:** 22 de octubre del 2012

**(540) MARCA:** JCBL Delta (Mixta)
**(511) CLASE:** 12
**(210) EXP. NO.** 12/17567
**(730) SOLICITANTE:** importadora La Plaza, C. por A.
**(220) FECHA SOLICITUD:** 18 de octubre del 2012

**(540) MARCA:** Joyería Melvin (Mixta)
**(511) CLASE:** 14
**(210) EXP. NO.** 12/28224
**(730) SOLICITANTE:** Merbin Fernando Guerrero Mejia
**(220) FECHA SOLICITUD:** 30 de octubre del 2012

**(540) MARCA:** Goob Guaraná (Mixta)
**(511) CLASE:** 32
**(210) EXP. NO.** 12/2863
**(730) SOLICITANTE:** Springred Holdings Corp
**(220) FECHA SOLICITUD:** 6 de febrero del 2012

**(540) MARCA:** Neogás (Mixta)
**(511) CLASE:** 35, 39
**(210) EXP. NO.** 12/28866
**(730) SOLICITANTE:** Neogás Do Brasil Gas Natural Comprimido S/A
**(220) FECHA SOLICITUD:** 7 de noviembre del 2012

**(540) MARCA:** Kronospan (Mixta)
**(511) CLASE:** 19
**(210) EXP. NO.** 12/20342
**(730) SOLICITANTE:** Kronoplus Technical AG
**(220) FECHA SOLICITUD:** 10 de agosto del 2012

**(540) MARCA:** Todos podemos ser Santa (Mixta)
**(511) CLASE:** 35, 41
**(210) EXP. NO.** 12/26131
**(730) SOLICITANTE:** Grupo Ramos, S.A.
**(220) FECHA SOLICITUD:** 9 de octubre del 2012

**(540) MARCA:** Benecol (Mixta)
**(511) CLASE:** 5, 29, 30, 32
**(210) EXP. NO.** 11/28777
**(730) SOLICITANTE:** RAVINTORAISIO OY
**(220) FECHA SOLICITUD:** 30 de noviembre del 2011

**(540) MARCA:** El Sendero del Cacao (Mixta)
**(511) CLASE:** 3
**(210) EXP. NO.** 12/26718
**(730) SOLICITANTE:** Nazario Rizek C. Por A.
**(220) FECHA SOLICITUD:** 15 de octubre del 2012

**(540) MARCA:** Benecol (Mixta)
**(511) CLASE:** 5, 29, 30, 32
**(210) EXP. NO.** 11/28780
**(730) SOLICITANTE:** RAVINTORAISIO OY
**(220) FECHA SOLICITUD:** 30 de noviembre del 2011

**(540) MARCA:** Me (Mixta)
**(511) CLASE:** 32
**(210) EXP. NO.** 12/28057
**(730) SOLICITANTE:** Importaciones y Exportaciones Varma, S.A.
**(220) FECHA SOLICITUD:** 29 de octubre del 2012

**(540) MARCA:** Victoria (Mixta)
**(511) CLASE:** 29
**(210) EXP. NO.** 12/28824
**(730) SOLICITANTE:** Friesland Brands B.V.
**(220) FECHA SOLICITUD:** 7 de noviembre del 2012

**(540) MARCA:** Agua HR Solucion (Mixta)
**(511) CLASE:** 32
**(210) EXP. NO.** 12/28882
**(730) SOLICITANTE:** Héctor Radhames Pascual
**(220) FECHA SOLICITUD:** 8 de noviembre del 2012

**(540) MARCA:** Fitness (Mixta)
**(511) CLASE:** 30
**(210) EXP. NO.** 12/26148
**(730) SOLICITANTE:** Société Des Produits Nestlé S.A.
**(220) FECHA SOLICITUD:** 9 de octubre del 2012

**(540) MARCA:** (Figurativa)
**(511) CLASE:** 29, 30
**(210) EXP. NO.** 12/28245
**(730) SOLICITANTE:** Société Des Produits Nestlé S.A.
**(220) FECHA SOLICITUD:** 30 de octubre del 2012

**(540) MARCA:** Rossa Siena (Mixta)
**(511) CLASE:** 25
**(210) EXP. NO.** 12/19915
**(730) SOLICITANTE:** Dport, S.A.
**(220) FECHA SOLICITUD:** 7 de agosto del 2012

**(540) MARCA:** IPS International Power Systems (Mixta)
**(511) CLASE:** 9
**(210) EXP. NO.** 12/25349
**(730) SOLICITANTE:** Luis Alberto Benimeli Pastor
**(220) FECHA SOLICITUD:** 1 de octubre del 2012

**(540) MARCA:** IPS Doña Torta Haz de Oros (Mixta)
**(511) CLASE:** 30
**(210) EXP. NO.** 12/10603
**(730) SOLICITANTE:** Harinera Del Valle S.A.
**(220) FECHA SOLICITUD:** 3 de mayo del 2012

PASA A LA PÁGINA SIGUIENTE

VIENE DE LA PÁGINA ANTERIOR

**(540) MARCA:** Bio Effect (Mixta)
**(511) CLASE:** 40
**(210) EXP. NO.** 12/25738
**(730) SOLICITANTE:** Quimicos Industriales Colombianos, S.A.
**(220) FECHA SOLICITUD:** 4 de octubre del 2012

**(540) MARCA:** Solflex (Mixta)
**(511) CLASE:** 16
**(210) EXP. NO.** 12/25624
**(730) SOLICITANTE:** Soluciones Graficas Manuel Vargas, S.R.L.
**(220) FECHA SOLICITUD:** 1 de noviembre del 2012

**(540) MARCA:** Chef Callan's Louisiana Grill Express (Mixta)
**(511) CLASE:** 29
**(210) EXP. NO.** 12/27972
**(730) SOLICITANTE:** Callan Sinclair
**(220) FECHA SOLICITUD:** 29 de octubre del 2012

**(540) MARCA:** Ganolife (Mixta)
**(511) CLASE:** 30
**(210) EXP. NO.** 12/25117
**(730) SOLICITANTE:** José Alfonso Acosta Pizarro
**(220) FECHA SOLICITUD:** 28 de septiembre del 2012

**(540) NOMBRE COMERCIAL:** Actualidad (Rótulo)
**(210) EXP. NO.** 12/27835
**(730) SOLICITANTE:** Editorial Actualidad Escolar 2000, S.R.L.
**(220) FECHA SOLICITUD:** 26 de octubre del 2012
**(111) REGISTRO:** 344575

**(540) NOMBRE COMERCIAL:** Ases Entertainment Group (Rótulo)
**(210) EXP. NO.** 12/29285
**(730) SOLICITANTE:** Jaime Díaz Sánchez
**(220) FECHA SOLICITUD:** 13 de noviembre del 2012
**(111) REGISTRO:** 345670

**(540) NOMBRE COMERCIAL:** By Naturaleza productos naturales DRM (Rótulo)
**(210) EXP. NO.** 12/26458
**(730) SOLICITANTE:** Danilo Nepomuceno Rancier Morales
**(220) FECHA SOLICITUD:** 31 de octubre del 2012
**(111) REGISTRO:** 345019

**(540) NOMBRE COMERCIAL:** Cereales Pio Pio (Rótulo)
**(210) EXP. NO.** 12/28731
**(730) SOLICITANTE:** Rafael Inquiovar Encarnación Díaz
**(220) FECHA SOLICITUD:** 6 de noviembre del 2012
**(111) REGISTRO:** 345238

**(540) NOMBRE COMERCIAL:** CINFMS Centro de Intervención Familiar Médico Psicólogo (Rótulo)
**(210) EXP. NO.** 12/16782
**(730) SOLICITANTE:** Melenciana Trinidad De Aza
**(220) FECHA SOLICITUD:** 6 de julio del 2012
**(111) REGISTRO:** 337144

**(540) NOMBRE COMERCIAL:** Cont Oficce-C (Rótulo)
**(210) EXP. NO.** 12/29203
**(730) SOLICITANTE:** Robert Darlin Paniagua Lara
**(220) FECHA SOLICITUD:** 12 de noviembre del 2012
**(111) REGISTRO:** 345710

**(540) NOMBRE COMERCIAL:** Delfa De León-Fadul Servicios Profesionales (Rótulo)
**(210) EXP. NO.** 12/27677
**(730) SOLICITANTE:** Miguel Gregorio Fadul Martinez
**(220) FECHA SOLICITUD:** 24 de octubre del 2012
**(111) REGISTRO:** 344556

**(540) NOMBRE COMERCIAL:** Cimientos Dominicanos (Rótulo)
**(210) EXP. NO.** 12/28848
**(730) SOLICITANTE:** Ivelisse Landron Núñez
**(220) FECHA SOLICITUD:** 7 de noviembre del 2012
**(111) REGISTRO:** 345458

**(540) NOMBRE COMERCIAL:** Embutidos Carnitaly (Rótulo)
**(210) EXP. NO.** 12/27672
**(730) SOLICITANTE:** Andrea Capecchi
**(220) FECHA SOLICITUD:** 24 de octubre del 2012
**(111) REGISTRO:** 345289

**(540) NOMBRE COMERCIAL:** Fundación Aida Cartagena Portalatin (Rótulo)
**(210) EXP. NO.** 12/28903
**(730) SOLICITANTE:** Carlos Rafael Mesa Cartagena
**(220) FECHA SOLICITUD:** 8 de noviembre del 2012
**(111) REGISTRO:** 345494

**540) NOMBRE COMERCIAL:** Fundación Ven y Ayudame FUVEYA (Rótulo)
**(210) EXP. NO.** 12/27655
**(111) REGISTRO:** 345309
**(730) SOLICITANTE:** Amparo Diaz / Francisca Diaz Presinal
**(220) FECHA SOLICITUD:** 24 de octubre del 2012

**(540) NOMBRE COMERCIAL:** (Emblema)
**(210) EXP. NO.** 12/26673
**(730) SOLICITANTE:** Rafael Bienvenido Puello Nina
**(220) FECHA SOLICITUD:** 15 de octubre del 2012
**(111) REGISTRO:** 345166

**(540) NOMBRE COMERCIAL:** GCS Systems (Rótulo)
**(210) EXP. NO.** 12/27100
**(730) SOLICITANTE:** GCS Systems
**(220) FECHA SOLICITUD:** 18 de octubre del 2012
**(111) REGISTRO:** 344263

**(540) NOMBRE COMERCIAL:** Hispaniola Food & Trade (Rótulo)
**(210) EXP. NO.** 12/29380
**(111) REGISTRO:** 345754
**(730) SOLICITANTE:** Osvaldo Anibal Oller Villalon
**(220) FECHA SOLICITUD:** 13 de noviembre del 2012

**(540) NOMBRE COMERCIAL:** Iglesia Evangélica Misionera Esperanza De Vida IEMEV (Rótulo)
**(210) EXP. NO.** 12/18200
**(730) SOLICITANTE:** Zoraida Guzmán De Santana
**(220) FECHA SOLICITUD:** 20 de julio del 2012
**(111) REGISTRO:** 338225

**(540) NOMBRE COMERCIAL:** Gestora SDQ Auto Parts (Rótulo)
**(210) EXP. NO.** 12/26110
**(730) SOLICITANTE:** José Luis Céspedes
**(220) FECHA SOLICITUD:** 9 de octubre del 2012
**(111) REGISTRO:** 344579

**(540) NOMBRE COMERCIAL:** Inmobiliaria Reservas (Rótulo)
**(210) EXP. NO.** 12/26368
**(730) SOLICITANTE:** Inmobiliaria Reservas, S.A.
**(220) FECHA SOLICITUD:** 11 de octubre del 2012
**(111) REGISTRO:** 344930

**(540) NOMBRE COMERCIAL:** Jetpro Management (Rótulo)
**(210) EXP. NO.** 12/28568
**(730) SOLICITANTE:** Raúl Leopoldo Navarro Perez
**(220) FECHA SOLICITUD:** 2 de noviembre del 2012
**(111) REGISTRO:** 345232

**(540) NOMBRE COMERCIAL:** Monopoly Crew la Comunidad (Rótulo)
**(210) EXP. NO.** 12/26397
**(730) SOLICITANTE:** Victor Daniel Hiraldo Cruz / Mary Iolany Rivas Nuñez
**(220) FECHA SOLICITUD:** 22 de octubre del 2012
**(111) REGISTRO:** 344490

**(540) NOMBRE COMERCIAL:** Imegold Instituto & Centro de Medicina Estética (Rótulo)
**(210) EXP. NO.** 12/28936
**(730) SOLICITANTE:** Rosa Amelia Vásquez Medina
**(220) FECHA SOLICITUD:** 8 de noviembre del 2012
**(111) REGISTRO:** 345409

**(540) NOMBRE COMERCIAL:** Roxa (Rótulo)
**(210) EXP. NO.** 12/27934
**(730) SOLICITANTE:** Serafín Magadan Mesa
**(220) FECHA SOLICITUD:** 26 de octubre del 2012
**(111) REGISTRO:** 345370

**(540) NOMBRE COMERCIAL:** SCI J. Céspedes (Rótulo)
**(210) EXP. NO.** 12/26111
**(730) SOLICITANTE:** José Luis Céspedes
**(220) FECHA SOLICITUD:** 26 de octubre del 2012
**(111) REGISTRO:** 344577

**(540) NOMBRE COMERCIAL:** Somicat (Rótulo)
**(210) EXP. NO.** 12/29214
**(730) SOLICITANTE:** Ramón J. Fernández Echepares, Antonio Rodríguez Estepa; Benjamin González Rodríguez
**(220) FECHA SOLICITUD:** 12 de noviembre del 2012
**(111) REGISTRO:** 345333

**(540) NOMBRE COMERCIAL:** Polígono de tiro Las Colinas (Rótulo)
**(210) EXP. NO.** 12/29320
**(730) SOLICITANTE:** Cesar Augusto Fernández Pichardo
**(220) FECHA SOLICITUD:** 13 de noviembre del 2012
**(111) REGISTRO:** 345641

**(540) NOMBRE COMERCIAL:** TEB (Rótulo)
**(210) EXP. NO.** 12/29693
**(730) SOLICITANTE:** Distribuidora Bonanza
**(220) FECHA SOLICITUD:** 15 de noviembre del 2012
**(111) REGISTRO:** 345884

**(540) NOMBRE COMERCIAL:** Milagritos de Fe (Rótulo)
**(210) EXP. NO.** 12/28821
**(730) SOLICITANTE:** Maria Gabriella Cott Sánchez
**(220) FECHA SOLICITUD:** 7 de noviembre del 2012
**(111) REGISTRO:** 345373

**(540) NOMBRE COMERCIAL:** Flex Travel (Rótulo)
**(210) EXP. NO.** 12/29094
**(111) REGISTRO:** 346031
**(730) SOLICITANTE:** Francisco Antonio JR. Valdez Lozada
**(220) FECHA SOLICITUD:** 9 de noviembre del 2012

**(540) NOMBRE COMERCIAL:** Telecable Total (Rótulo)
**(210) EXP. NO.** 12/27876
**(730) SOLICITANTE:** Sostenes Rubén Polanco Lora
**(220) FECHA SOLICITUD:** 26 de octubre del 2012
**(111) REGISTRO:** 344741

**540) NOMBRE COMERCIAL:** Traveller's Choice Medical Services (Rótulo)
**(210) EXP. NO.** 12/27255
**(730) SOLICITANTE:** Igor Tsvok
**(220) FECHA SOLICITUD:** 7 de noviembre del 2012
**(111) REGISTRO:** 345317

**540) NOMBRE COMERCIAL:** MLC Medical Laser Center (Rótulo)
**(210) EXP. NO.** 12/29015
**(111) REGISTRO:** 345340
**(730) SOLICITANTE:** MLC Medical Laser Center, S.R.L.
**(220) FECHA SOLICITUD:** 8 de noviembre del 2012

**(540) NOMBRE COMERCIAL:** Momentos Exóticos (Rótulo)
**(210) EXP. NO.** 12/29706
**(730) SOLICITANTE:** José Víctor Luna
**(220) FECHA SOLICITUD:** 16 de noviembre del 2012
**(111) REGISTRO:** 345883

**(540) NOMBRE COMERCIAL:** Garden Pot (Rótulo)
**(210) EXP. NO.** 12/28867
**(730) SOLICITANTE:** Ricardo Antonio Pelleranos Paradas
**(220) FECHA SOLICITUD:** 7 de noviembre del 2012
**(111) REGISTRO:** 345396

**(540) NOMBRE COMERCIAL:** Químico Técnica Industrial (Rótulo)
**(210) EXP. NO.** 12/28823
**(730) SOLICITANTE:** Químico Técnica Industrial
**(220) FECHA SOLICITUD:** 7 de noviembre del 2012
**(111) REGISTRO:** 345375

ONAPI®
Cualquier sugerencia o reclamo dirigirse a publicaciones ONAPI

**540) NOMBRE COMERCIAL:** Airrus Compañía De Servicios Múltiples (Rótulo)
**(210) EXP. NO.** 12/29536
**(730) SOLICITANTE:** Yuriy Lobanov
**(220) FECHA SOLICITUD:** 19 de noviembre del 2012
**(111) REGISTRO:** 345752