ONAPI
De la calidad a la excelencia

Año 22 • Volumen 563
Mayo 2024

MINISTERIO DE INDUSTRIA, COMERCIO Y MIPYMES

Ley No. 20-00 del 8 de mayo del 2000

www.onapi.gob.do

El Nacional
Miércoles 15 de Mayo de 2024

Director General de ONAPI resalta Objetivos de Desarrollo Sostenible durante conferencia sobre Propiedad Intelectual

El Director General la Oficina Nacional de la Propiedad Industrial, Salvador Ramos, resaltó el valor de los Objetivos de Desarrollo Sostenible en donde se llevó a cabo la Conferencia Magistral al conmemorarse el Día Mundial de la Propiedad Intelectual, con el fin de reconocer la función que desempeñan los derechos de propiedad intelectual para promover la innovación y la creatividad.

El evento se desarrolló bajo el tema la Propiedad Intelectual y los Objetivos de Desarrollo Sostenible: Construir Nuestro Futuro Común con Innovación y Creatividad", conducido por el conferencista y consultor de la Oficina Mundial de la Propiedad Intelectual (OMPI), Alexander Parra.

El Director de la ONAPI, Dr. Salvador Ramos, expresó que está convencido de que la Propiedad Intelectual representa una herramienta invariable para el logro de la ODS en el pentágono del 2030.

Alexander Parra, es abogado y licenciado en lenguas modernas con maestría en propiedad intelectual de la Universidad de los Andes de Colombia y es especializado en Propiedad Industrial derecho de autor y nuevas tecnologías y es coordinador de programa de propiedad intelectual y artesanía en el mencionado país.

El expositor Alexander Parra, manifestó que la Propiedad Intelectual de cierta manera puede ayudar a la comunidad, a tener mejores procesos y manejos exhorta que se desechen menos cosas y que se aprovechen más, a través de la tecnología y de nuevas opciones.

En adición a esto, Ramos manifestó que la República Dominicana celebra un logro histórico por primera vez acerca de que la Oficina del Representante Comercial de los Estados Unidos, eliminó de la lista de vigilancia del Informe Especial 301 de 2024 que analiza el nivel de protección de los derechos de la PI, explicó que no figurar en esa lista significa el reconocimiento de la República Dominicana cumple con el desempeño los derechos de propiedad intelectual.

Finalmente en esos términos, Ramos dijo que este logro es importante como gobierno y como país para que se logre el desarrollo sostenible de la comunidad dominicana, por lo tanto el evento se ejecutó en el Hotel Intercontinental de la avenida Winston Churchill.

DEPARTAMENTO DE INVENCIONES

A PARTIR DE LA FECHA DE LA PRIMERA PUBLICACIÓN, EL SOLICITANTE DEBE EFECTUAR EL **PAGO DE EXAMEN DE FONDO** EN UN PLAZO DE **DOCE MESES** IMPRORROGABLES, BAJO LA PENA DE DECLARARSE EL **ABANDONO** DE PLENO DERECHO. (ART. 22.1 LEY 20-00 SOBRE PROPIEDAD INDUSTRIAL).

SOLICITUD DE PATENTE DE INVENCIÓN EN FASE NACIONAL PCT

LISTA DE CÓDIGOS INID DE LA NORMA ST.9 OMPI.

11 NUMERO DE PATENTE/REGISTRO NACIONAL.
12 DESIGNACIÓN DEL TIPO DE DOCUMENTO.
21 NÚMERO DE SOLICITUD NACIONAL.
22 FECHA DE PRESENTACIÓN NACIONAL.
30 DATOS DE PRIORIDAD SEGUN CONVENIO DE PARIS.
43 FECHA DE PUBLICACION DE LA SOLICITUD NACIONAL.
51 CLASIFICACIÓN INTERNACIONAL DE PATENTES.
54 TÍTULO.
57 RESUMEN /FIGURAS.
61 NÚMERO/FECHA DE PRESENTACIÓN DE LA SOLICITUD ANTERIOR DE LA PATENTE, MODELO DE UTILIDAD O TÍTULO SIMILAR CONCEDIDO ANTERIORMENTE, RESPECTO DEL CUAL EL PRESENTE DOCUMENTO CONSTITUYE UNA ADICIÓN.
62 NÚMERO/FECHA DE PRESENTACIÓN DE LA SOLICITUD ANTERIOR DE LA QUE EL PRESENTE DOCUMENTO CONSTITUYE UNA FRACCIÓN.
71 SOLICITANTE(S).
72 INVENTOR(ES)/DISEÑADOR(ES).
74 REPRESENTANTE(S).
85 FECHA DE COMIENZO DE LA FASE NACIONAL
86 NÚMERO DE SOLICITUD INTERNACIONAL Y FECHA DE PRESENTACIÓN INTERNACIONAL PCT.
87 NÚMERO DE PUBLICACIÓN INTERNACIONAL Y FECHA DE PUBLICACIÓN INTERNACIONAL PCT.

LISTA DE CÓDIGOS DE DOS LETRAS DE LA NORMA ST.3.

DE - ALEMANIA	AT - AUSTRIA
ES - ESPAÑA	CN - CHINA
VE - VENEZUELA	US - ESTADOS UNIDOS
CH - SUIZA	NO - NORUEGA
CA - CANADÁ	VN - VIETNAM
UA - UCRANIA	HO - HOLANDA
IT - ITALIA	FR - FRANCIA
GB - REINO UNIDO	DO - REPUBLICA DOMINICANA
NZ - NUEVA ZELANDA	NL - PAISES BAJOS
TN - TUNEZ	BR - BRASIL
AU - AUSTRALIA	MY - MALASIA
BE - BELGICA	CO - COLOMBIA
IN - INDIA	CU - CUBA
MA - MARRUECOS	AR – ARGENTINA
SI - ESLOVENIA	HU- HUNGRIA
KR – COREA	ZA – SUDÁFRICA
HR – CROACIA	SE – SUECIA
RS – SERBIA	MX – MÉXICO
TT – TRINIDAD Y TOBAGO	PK – PAKISTÁN
JM-JAMAICA	EC-ECUADOR
AR-ARGENTINA	

EUIPO-OFICINA DE PROPIEDAD INTELECTUAL DE LA UNIÓN EUROPEA.

SOLICITUD DE PATENTE DE INVENCIÓN EN FASE NACIONAL PCT

12 **SOLICITUD DE PATENTE DE INVENCIÓN EN FASE NACIONAL PCT**
21 P2023-0282
85 22/12/2023
86 PCT/US2022/033763 16/06/2022
30 US 17/359,020 25/06/2021
87 WO 2022/271524 29/12/2022
71 **W.M. BARR & COMPANY, INC.**
6750 LENOX CENTER COURT, SUITE 200, MEMPHIS, TENNESSE, 38115, E.U.A.
74 **CARLOS JOSE TAPIA BARREDO**
72 MATTHEW MICHAEL PETKUS (US); RACHEL FARMER (US); DENNIS SHIREMAN (US)
51 B 05B 11/00, B 05B 7/24
54 **BOTELLA Y ADAPTADOR DE PISTOLA PULVERIZADORA PARA AUTOMÓVILES**
57 Un adaptador para usarse con una pistola pulverizadora. Un primer lado del adaptador tiene una base que tiene una primera superficie y una segunda superficie, una primera interfaz de ajuste por fricción elevada desde la primera superficie, una segunda interfaz de ajuste por fricción elevada desde la segunda superficie, y un orificio central.

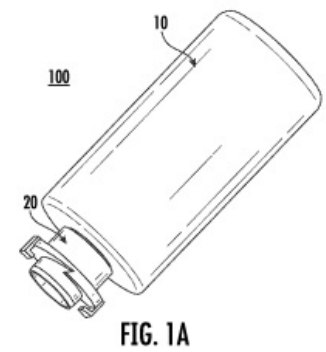

FIG. 1A

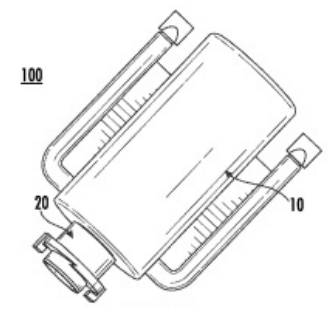

FIG. 1B

FE DE ERRATA

"Por este medio hacemos constar que en fecha 15 de abril del año 2024, fue publicada la solicitud de Patente de Invención denominada: "VACUNAS PARA VHB Y MÉTODOS DE TRATAMIENTO DE VHB", expediente No. P2024-0040, con fecha de presentación de divisional del 05 de marzo del 2024, a favor de GILEAD SCIENCES, INC., en la cual se publicó por error como una nueva **solicitud de Patente de Invención** (primera publicación), siendo lo correcto Solicitud Divisional de Patente de Invención respecto de la solicitud originaria P2022-0067.

SOLICITUD DE PATENTE DE INVENCIÓN EN FASE NACIONAL PCT

12 **SOLICITUD DE PATENTE DE INVENCIÓN EN FASE NACIONAL PCT**
21 P2023-0284
85 22/12/2023
86 PCT/US2022/033808 16/06/2022
30 US 17/354,783 22/06/2021
87 WO 2022/271527 29/12/2022
71 **W.M. BARR & COMPANY, INC.**
6750 LENOX CENTER COURT, SUITE 200, 38115, MEMPHIS, TENNESSE, E.U.A.
74 **CARLOS JOSE TAPIA BARREDO**
72 MATTHEW MICHAEL PETKUS (US); KEVIN ANDREW KAVCHOK (US); ALANA BYRD (US); RACHEL ANN FARMER (US)
51 B 05B 15/658, B 05B 1/06, B 05B 1/30, B 05B 1/34
54 **VARILLA DE PULVERIZACIÓN**
57 Una varilla de pulverización para utilizar con un producto químico o una formulación química en forma sólida. El extremo de la manguera tiene una válvula para controlar 5 el flujo de agua de la manguera. Se puede acoplar al tubo hueco un cartucho de recarga que tenga una cámara de remolino. El cartucho de recarga tiene al menos una protuberancia, hendidura y/o canal externo o ranura en su superficie externa.

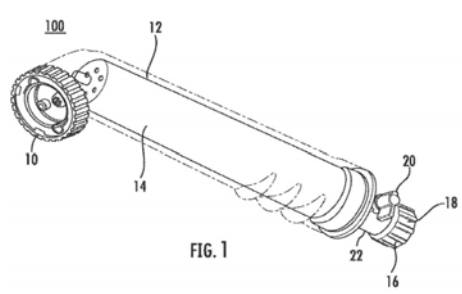

FIG. 1

SOLICITUD DE PATENTE DE INVENCIÓN EN FASE NACIONAL PCT

12 **SOLICITUD DE PATENTE DE INVENCIÓN EN FASE NACIONAL PCT**
21 P2024-0021
85 06/02/2024
86 PCT/EP2022/072511 11/08/2022
30 ES 21382757.9 12/08/2021
87 WO 2023/017109 16/02/2023
71 **CHEMO RESEARCH, S.L.**
MANUEL POMBO ANGULO 28, 3º PLANTA, 28050, MADRID, ESPAÑA
74 **ANA ISABEL MESSINA VASQUEZ**
72 ENRICO COLLI (IT); SALUSTIANO PÉREZ (AR)
51 A 61K 31/585
54 **MÉTODO PARA TRATAR LA ENDOMETRIOSIS Y PROPORCIONAR UNA ANTICONCEPCIÓN EFICAZ**
57 La presente invención se refiere a drospirenona para uso en un método para tratar la endometriosis, dolor pélvico asociado a endometriosis (EAPP) y/o dismenorrea, que comprende administrar drospirenona en un régimen bifásico. La presente invención se refiere además al uso de drospirenona administrada en dicho régimen bifásico como anticonceptivo y para inducir amenorrea, así como a una composición farmacéutica y un kit que comprende drospirenona administrada en dicho régimen bifásico.

FIGURA 2

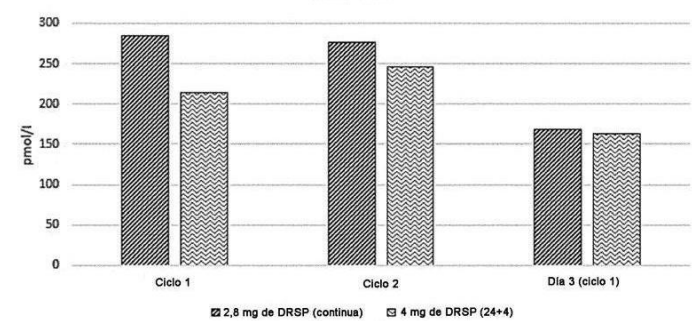

PASA A LA SIGUIENTE PÁGINA

VIENE DE LA PÁGINA ANTERIOR

SOLICITUD DE PATENTE DE INVENCIÓN EN FASE NACIONAL PCT

12 **SOLICITUD DE PATENTE DE INVENCIÓN EN FASE NACIONAL PCT**
21 P2023-0260
85 28/11/2023
86 PCT/CN2022/099089 16/06/2022
30 CN PCT/CN2021/100466 17/06/2021
CN PCT/CN2022/091677 09/05/2022
87 WO 2022/262796 22/12/2022
71 **JANSSEN PHARMACEUTICA NV**
TURNHOUTSEWEG 30, 2340, BEERSE, BELGIUM
74 **PATRICIA VILLEGAS**
72 VINEET PANDE (BE); OLIVIER ALEXIS GEORGES QUEROLLE (FR); ALICIA TEE FUAY NG (CN); XUEDONG DAI (CN); WEI CAI (CN); YINGTAO LIU (CN); JOHANNES WILHELMUS J. THURING (BE); NICOLAS FREDDY JACQUES BRUNO DARVILLE (BE); ROBERT MICHAEL GEERTMAN (BE); DIPALI AHUJA (BE); SIMON JAN C. SMOLDERS (BE); CYRIL BEN HAIM (BE); EDWARD CLEATOR (GB)
51 A 61K 31/53, A 61P 35/00, C 07C 1/00, C 07D 487/04, C 07D 487/10
54 **SAL DE BESILATO DE (R)-N-ETIL-5-FLUORO-N-ISOPROPIL-2-((5-(2-(6-((2-METOXIETIL)(METIL)AMINO)-2-METILHEXAN-3-IL)-2,6-DIAZASPIRO[3.4]OCTAN-6-IL)-1,2,4-TRIAZIN-6-IL)OXI)BENZAMIDA PARA EL TRATAMIENTO DE ENFERMEDADES TALES COMO EL CÁNCER**
57 La presente invención se relaciona con la sal de besilato de (R)-N-etil-5-fluoro-N-isopropil-2-((5-(2-(6-(2-metoxietil)(metil)amino)-2-metilhexan-3-il)-2,6-diazaespiro[3.4]octan-6-il)-1, 2, 4- triazin-6-il) oxi)benzamida y solvatos de esta. Este compuesto puede ser útil para la terapia y/o profilaxis en un mamífero, composición farmacéutica que comprende tal compuesto, y uso como inhibidor de la interacción entre menina/proteína MLL/proteína, útiles para tratar enfermedades tales como el cáncer, que incluye, sin limitarse a, leucemia, síndrome mielodisplásico (SMD) y neoplasias mieloproliferativas (NMP); y diabetes.

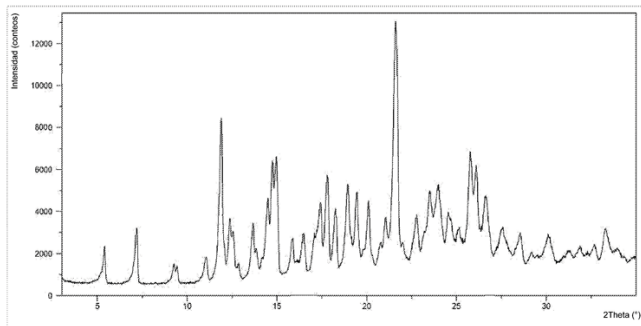

FIGURA 1

SOLICITUD DE PATENTE DE INVENCIÓN EN FASE NACIONAL PCT

12 **SOLICITUD DE PATENTE DE INVENCIÓN EN FASE NACIONAL PCT**
21 P2024-0059
85 26/03/2024
86 PCT/KR2022/014640 29/09/2022
30 KR 10-2021-0130239 30/09/2021
87 WO 2023/055116 06/04/2023
71 **DAEWOONG PHARMACEUTICAL CO., LTD.**
35-14, JEYAKGONGDAN 4-GIL, HYANGNAM-EUP, HWASEONG-SI, GYEONGGI-DO, 18623, REPÚBLICA DE COREA
74 **ORIETTA BLANCO MINIÑO**
72 SONGYI HA (KR); GYOUNGWON KIM (KR); GWANYOUNG KIM (KR); SANGEUN CHO (KR); ON HWANG (KR); MINHYUNG PARK (KR); SEOYEO LEE (KR); HEEWON LEE (KR); SEUNGBIN YOUN (KR)
51 A 61K 31/7048, A 61K 9/20, A 61P 3/10
54 **COMPOSICIÓN FARMACÉUTICA QUE COMPRENDE ENAVOGLIFLOZINA**
57 La presente invención se refiere a una composición farmacéutica que comprende enavogliflozina, que es un inhibidor selectivo del cotransportador de sodio-glucosa 2. Una composición farmacéutica que comprende un compuesto de fórmula química 1 según la presente invención permite la implementación de una formulación que tiene excelente uniformidad de contenido, uniformidad de formulación, perfil de elución, y similares, a pesar de que comprende una baja dosis de un fármaco.

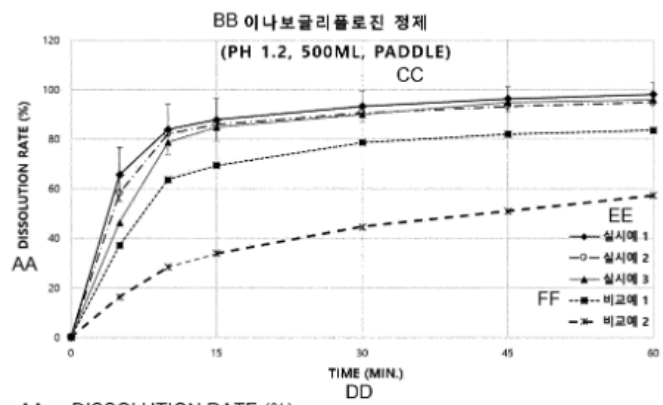

AA ... DISSOLUTION RATE (%)
BB ... Enavogliflozin tablet
CC ... PADDLE
DD ... TIME (MIN)
EE ... Example
FF ... Comparative example

SOLICITUD DE PATENTE DE INVENCIÓN EN FASE NACIONAL PCT

12 **SOLICITUD DE PATENTE DE INVENCIÓN EN FASE NACIONAL PCT**
21 P2023-0272
85 13/12/2023
86 PCT/US2022/033218 13/06/2022
30 US 17/304,194 16/06/2021
87 WO 2022/265973 22/12/2022
71 **ZINPRO CORPORATION**
10400 VIKING DRIVE, SUITE 240, EDEN PRAIRIE, MINNESOTA, 55344, E.U.A.
74 **LEANDRO CORRAL**
72 PETER A. STARK (US); JASON BERNARD WIBBELS (US)
51 A 23K 20/105, A 23K 20/158, A 23K 20/24, C 11C 1/02
54 **PRODUCTO DE REACCIÓN PURA DE CALCIO Y ÁCIDOS GRASOS VOLÁTILES COMO SUPLEMENTO NUTRICIONAL PARA GANADO Y AVES DE CORRAL**
57 Un proceso y una composición para suplementos alimentarios para animales sin problemas sustanciales de mal olor preparados haciendo reaccionar, puro, una fuente metálica de calcio seleccionada del grupo que consiste en óxido de calcio e hidróxido de calcio con un ácido graso volátil de bajo peso molecular seleccionado del grupo que consiste en ácido butírico, ácido isobutírico, ácido 2 metil 5 butírico, ácido valérico y ácido isovalérico. En condiciones de reacción controladas (en estado puro) y con una relación de peso controlada de los dos reactivos, se obtiene un producto prácticamente inodoro y útil como suplemento alimentario para animales.

SOLICITUD DE PATENTE DE INVENCIÓN EN FASE NACIONAL PCT

12 **SOLICITUD DE PATENTE DE INVENCIÓN EN FASE NACIONAL PCT**
21 P2023-0265
85 04/12/2023
86 PCT/US2022/032166 03/06/2022
30 US 17/830,771 02/06/2022
US 63/197,019 04/06/2021
87 WO 2022/256659 08/12/2022
71 **W.M. BARR & COMPANY, INC.**
6750 LENOX CENTER COURT, SUITE 200, MEMPHIS, TENNESSEE, 38115, E.U.A.
74 **CARLOS JOSÉ TAPIA BARREDO**
72 JONATHAN P. BREON (US); TIMOTHY G. TEAGUE (US); DENNIS EARL SHIREMAN (US)
51 B 08B 3/08, C 09D 9/00, C 23F 11/08
54 **COMPOSICIÓN DE REMOVEDOR DE PINTURA Y MÉTODO DE FABRICACIÓN**
57 Se proporcionan una composición de removedor de pintura y métodos de fabricación y de utilización. La composición tiene un éter primario o disolvente de acetilo con un volumen molar de < 100 cm3/mol y una amina con un volumen molar de < 100 cm3/mol.

SOLICITUD DE PATENTE DE INVENCIÓN EN FASE NACIONAL PCT

12 **SOLICITUD DE PATENTE DE INVENCIÓN EN FASE NACIONAL PCT**
21 P2024-0060
85 26/03/2024
86 PCT/US2022/045415 30/09/2022
30 US 63/251,469 01/10/2021
US 63/339,597 09/05/2022
US 63/402,835 31/08/2022
87 WO 2023/056039 06/04/2023
71 **XINTHERA, INC.**
C/O GILEAD SCIENCES, INC., 333 LAKESIDE DRIVE, FOSTER CITY, CALIFORNIA, 94404, E.U.A.
74 **ORIETTA BLANCO MINIÑO**
72 STEPHEN W. KALDOR (US); QING DONG (US); LYNNIE TRZOSS (US); ROBERT L. HOFFMAN (US); PORINO JINJO VA (US)
51 A 61K 31/4375, A 61K 31/444, A 61K 31/498, A 61K 31/4985, A 61P 35/00, C 07D 401/14, C 07D 471/04, C 07D 487/04, C 07D 491/048, C 07D 491/147, C 07D 519/00
54 **INHIBIDORES DE PARP1 DE AZETIDINA Y PIRROLIDINA Y USOS DE ESTOS**
57 En la presente descripción se describen inhibidores de PARP1 basados en azetidina y pirrolidina y las composiciones farmacéuticas que comprenden dichos inhibidores. Los compuestos y composiciones en mención son útiles para el tratamiento del cáncer.

SOLICITUD DE PATENTE DE INVENCIÓN EN FASE NACIONAL PCT

12 **SOLICITUD DE PATENTE DE INVENCIÓN EN FASE NACIONAL PCT**
21 P2023-0266
85 04/12/2023
86 PCT/US2022/032170 03/06/2022
30 US 17/339,446 04/06/2021
87 WO 2022/256662 08/12/2022
71 **W.M. BARR & COMPANY, INC.**
6750 LENOX CENTER COURT, SUITE 200, MEMPHIS, TENNESSEE, 38115, E.U.A.
74 **CARLOS JOSÉ TAPIA BARREDO**
72 JONATHAN P. BREON (US); TIMOTHY G. TEAGUE (US); DENNIS EARL SHIREMAN (US)
51 C 09D 9/00, G 06F 15/16
54 **COMPOSICIÓN DE REMOVEDOR DE PINTURA Y MÉTODO DE FABRICACIÓN**
57 Se proporciona una composición para remoción de pintura y métodos de fabricación y de uso de la composición. La composición comprende tetrahidrofurano (THF), una amina con un volumen molar de < 100 cm3/mol y un disolvente.

PASA A LA SIGUIENTE PÁGINA

VIENE DE LA PÁGINA ANTERIOR

SOLICITUD DE PATENTE DE INVENCIÓN EN FASE NACIONAL PCT

12 **SOLICITUD DE PATENTE DE INVENCIÓN EN FASE NACIONAL PCT**
21 P2024-0002
85 02/01/2024
86 PCT/EP2022/068292 01/07/2022
30 US 63/217,970 02/07/2021
87 WO 2023/275366 05/01/2023
71 **ASTRAZENECA AB**
SE-151 85, SÖDERTÄLJE, SUECIA.
MITSUBISHI TANABE PHARMA CORPORATION
3-2-10, DOSHO-MACHI, CHUO-KU, OSAKA-SHI, OSAKA, 5418505, JAPÓN
74 **CARLOS JOSÉ TAPIA BARREDO**
72 GIULIA BERGONZINI (SE); HENRIK GRADÉN (SE); TAKEHIKO MATSUMURA (JP); HIROSHI SUGAMA (JP); LARS ANDERS MIKAEL JOHANSSON (SE)
51 C 07D 237/34, C 07D 471/04
54 **INHIBIDORES DEL INFLAMASOMA NLRP3**
57 La memoria descriptiva se refiere en general a compuestos de fórmula (I) y sales farmacéuticamente aceptables de los mismos, donde R^1, R^{2A}, R^{2B}, R^{2C}, R^{2D}, W, X, Y y Z tienen los significados definidos en el presente documento. Dichos compuestos son útiles para inhibir la actividad del inflamasoma NLRP3 y pueden ser útiles como agentes terapéuticos. La memoria descriptiva también se refiere al uso de dichos compuestos para tratar o prevenir enfermedades y afecciones en las que está implicado el inflamasoma NLRP3. La memoria descriptiva se refiere además a composiciones que comprenden dichos compuestos.

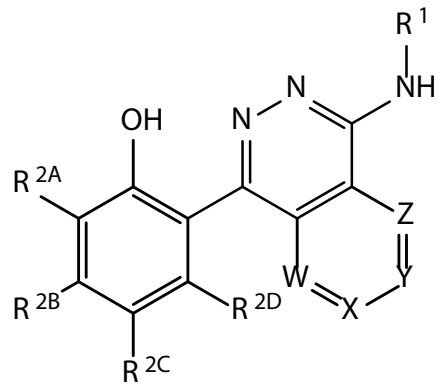

Fórmula (I)

CONCESION DE PATENTE DE INVENCIÓN PCT

12 **CONCESION DE PATENTE DE INVENCIÓN PCT**
11 P2022-0100
21 P20220100
85 13/05/2022
86 PCT/KR2020/016019 13/11/2020
30 KR 10-2019-0146798 15/11/2019
KR 10-2020-0022485 24/02/2020
43 15/08/2022
87 WO 2021/096304 20/05/2021
71 **ILDONG PHARMACEUTICAL CO., LTD.**
2, BAUMOE-RO 27-GIL, SEOCHO-GU, SEOUL, 06752, REPÚBLICA DE COREA
72 **ORIETTA BLANCO MINIÑO**
72 HONG CHUL YOON (KR); KYUNG MI AN (KR); MYONG JAE LEE (KR); JIN HEE LEE (KR); JEONG-GEUN KIM (KR); A-RANG IM (KR); WOO JIN JEON (KR); JIN AH JEONG (KR); JAEHO HEO (KR); CHANGHEE HONG (KR); MIN WHAN CHANG (KR); EUN HYE JANG (KR); IN-GYU JE (KR); KYEOJIN KIM (KR); JUNG-EUN PARK (KR); TE-IK SOHN (KR); CHANGMOK OH (KR); DA HAE HONG (KR); SUNG WOOK KWON (KR); JUNG HO KIM (KR); JAE EUI SHIN (KR); YEONGRAN YOO (KR); JI HYE CHOI (KR); GUNHEE KIM (KR); YEARIN JUN (KR)
51 A 61K 31/496, A 61K 31/506, A 61K 31/5513, A 61P 3/10, C 07D 401/14, C 07D 405/14
54 **AGONISTA DEL RECEPTOR GLP-1 A QUE COMPRENDE COMPUESTOS DERIVADOS SUSTITUIDOS DE ANILLO DE IMIDAZOL FUSIONADO.**
57 Se describen compuestos de la Fórmula Química 1, isómeros ópticos de los compuestos, y sales farmacéuticamente aceptables de los compuestos o los isómeros ópticos. Los compuestos, isómeros, y sales exhiben actividad como agonistas del receptor GLP-1. En particular, estos, como agonistas del receptor GLP-1, exhiben una tolerancia a la glucosa, por ende, pueden ser usados para la fabricación de un medicamento para enfermedades metabólicas, por ejemplo, Diabetes Mellitus tipo 2 (T2DM), T2DM de inicio temprano (EOD), diabetes de inicio en la madurez en jóvenes (MODY), diabetes gestacional, hiperglucemia, resistencia a la insulina, resistencia a la insulina del hígado, enfermedad inflamatoria intestinal, enfermedad de Crohn, colitis, síndrome del intestino irritable y síndrome de ovario poliquístico. Asimismo, exhiben una seguridad farmacológica para los sistemas cardiovasculares.

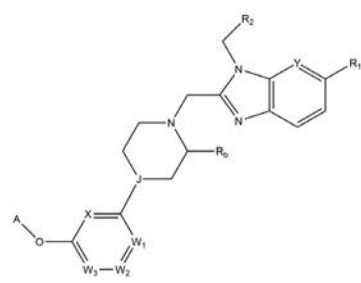

SOLICITUD DE PATENTE DE INVENCIÓN EN FASE NACIONAL PCT

12 **SOLICITUD DE PATENTE DE INVENCIÓN EN FASE NACIONAL PCT**
21 P2023-0210
85 29/09/2023
86 PCT/US2022/022718 31/03/2022
30 US 17/708,248 30/03/2022
US 63/169,661 01/04/2021
87 WO 2022/212626 06/10/2022
71 **W.M. BARR & COMPANY, INC.**
6750 LENOX CENTER, COURT, SUITE 200, MEMPHIS, TENNESSEE, 38115, E.U.A.
74 **CARLOS JOSÉ TAPIA BARREDO**
72 JONATHAN P. BREON (US); TIMOTHY G. TEAGUE (US); DENNIS EARL SHIREMAN (US)
51 C 11D 1/722, C 11D 1/825, C 11D 17/08, C 11D 3/37, C 23G 5/06
54 **LIMPIADOR LÍQUIDO BASADO EN EMULSIÓN DE AGUA EN SILICONA**
57 Una emulsión que tiene un solvente de silicona volátil o una mezcla de solventes de silicona, un emulsionante no iónico primario sustancialmente libre de silicona o una mezcla de emulsionantes no iónicos sustancialmente libre de silicona y agua.

CONCESION DE PATENTE DE INVENCIÓN PCT

12 **CONCESION DE PATENTE DE INVENCIÓN PCT**
11 P2021-0154
21 P20210154
85 21/07/2021
86 PCT/IB2020/050653 28/01/2020
30 US 62/799,455 31/01/2019
US 62/959,042 09/01/2020
43 31/08/2021
87 WO 2020/157652 06/08/2020
71 **PFIZER INC.**
66 HUDSON BOULEVARD EAST, NEW YORK, NEW YORK, 10001-2192, E.U.A.
72 **MARY FERNÁNDEZ RODRÍGUEZ**
72 ROBERT LOUIS HOFFMAN (US); SACHA NINKOVIC (CA); ASAKO NAGATA (JP); SCOTT CHANNING SUTTON (US); DOUGLAS CARL BEHENNA (US); KEVIN DANIEL FREEMAN-COOK (US)
51 A 61K 31/415, A 61P 35/00, C 07D 231/40, C 07D 401/12, C 07D 401/14, C 07D 403/12, C 07D 403/14, C 07D 405/12, C 07D 405/14, C 07D 413/12, C 07D 413/14, C 07D 417/12, C 07D 417/14, C 07D 471/04, C 07D 487/04, C 07D 513/04
54 **COMPUESTOS DE 3-CARBONILAMINO-5-CICLOPENTIL-1H-PIRAZOL QUE TIENEN ACTIVIDAD INHIBIDORA EN CDK2**
57 La presente invención se refiere a compuestos de la Fórmula (I)

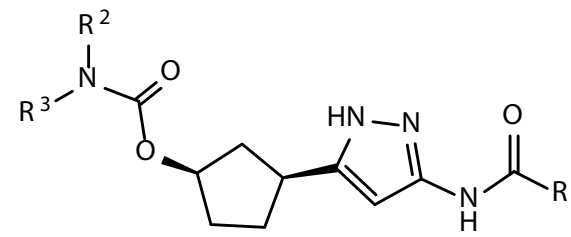

(I),

y enantiómeros de estos, y a sales aceptables desde el punto de vista farmacéutico de la Formula (I) y dichos enantiómeros, en donde R^1, R^2 y R^3 son como se definen en la presente. La invención también se refiera a composiciones farmacéuticas que comprenden dichos compuestos y sales, y a usos de dichos compuestos, sales y composiciones para la fabricación de un medicamento útil el tratamiento de crecimiento celular anormal, que incluye cáncer, en un sujeto que lo necesita.

CONCESION DE PATENTE DE INVENCIÓN PCT

12 **CONCESION DE PATENTE DE INVENCIÓN PCT**
11 P2018-0284
21 P20180284
85 13/12/2018
86 PCT/US2017/036940 12/06/2017
30 US 62/349,888 14/06/2016
43 31/01/2019
87 WO 2017/218371 21/12/2017
71 **MERCK SHARP & DOHME LLC**
126 EAST LINCOLN AVENUE, RAHWAY, NEW JERSEY, 07065, E.U.A.
72 **MARY FERNÁNDEZ RODRÍGUEZ**
72 ZHU CHEN (US); KENNETH P. ELLSWORTH (US); JAMES MILLIGAN (US); ELIZABETH OLDHAM (US); DIETMAR SEIFFERT (US); VAISHNAVI GANTI (IN); MOHAMMAD TABRIZIFARD (US); BIANKA PRINZ (DE)
51 A 61K 39/00, C 07K 16/36
54 **ANTICUERPOS ANTIFACTOR DE LA COAGULACIÓN XI**
57 Se describen anticuerpos que se unen al dominio apple 3 del factor de la coagulación humano XI e inhiben la activación del FXI por el factor de la coagulación XIIa, así como la activación del FXI por el FXa.

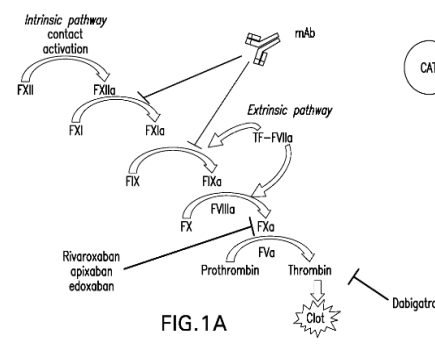

FIG.1A

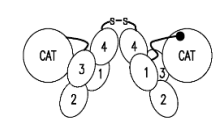

FIG.1B

PASA A LA SIGUIENTE PÁGINA

VIENE DE LA PÁGINA ANTERIOR

CONCESION DE PATENTE DE INVENCIÓN PCT

12 **CONCESION DE PATENTE DE INVENCIÓN PCT**
11 P2020-0164
21 P20200164
85 28/08/2020
86 PCT/US2019/019595 26/02/2019
30 US 62/636,273 28/02/2018
43 30/06/2021
87 WO 2019/168852 06/09/2019
71 **LOCUS AGRICULTURE IP COMPANY, LLC**
30600 AURORA ROAD, SUITE 180, SOLON, OH, 44139, E.U.A.
74 **LUIS RAFAEL PELLERANO**
72 SEAN FARMER (US); KEN ALIBEK (US); PAUL S. ZORNER (US); ALIBEK MOLDAKOZHAYEY (KZ); SAMAL IBRAGIMOVA (KZ)
51 A 01N 25/12, A 01N 25/30, A 01N 63/02
54 **PRODUCTOS A BASE DE MICROBIO PARA CONTROLAR INFECCIONES POR FUSARIUM EN PLANTAS Y PRODUCTOS AGRICOLAS**
57 Se suministran composiciones y métodos para controlar infecciones fúngicas por Fusarium en plantas. En particular, la presente invención se relaciona con tratamientos para infecciones fúngicas patogénicas en plantas usando microbios y/o sus subproductos de crecimiento. En una modalidad específica, la presente invención puede ser usada para tratar y/o prevenir infección de una cepa de Fusarium oxysporum que causa Marchitez por Fusarium y/o Enfermedad de Panamá en plantas Musa, aunque también se contempla el control de otras infecciones por Fusarium en otras plantas y/o productos agrícolas.

12 **CONCESION DE PATENTE DE INVENCIÓN PCT**
11 P2020-0244
21 P20200244
85 10/12/2020
86 PCT/IB2019/054867 11/06/2019
30 US 62/684,696 13/06/2018
US 62/846,944 13/05/2019
US 62/851,206 22/05/2019
43 31/01/2021
87 WO 2019/239319 19/12/2019
71 **PFIZER, INC.**
66 HUDSON BOULEVARD EAST, NEW YORK, NEW YORK 10001-2192, E.U.A.
72 **MARY FERNÁNDEZ RODRÍGUEZ**
72 CHRIS LIMBERAKIS (US); KENTARO FUTATSUGI (US); KIM HUARD (US); MARK E. FLANAGAN (US); DAVID A. GRIFFITH (US); ROGER B. RUGGERI (US); GARY ERIK ASPNES (DE); SCOTT W. BAGLEY (US); JOHN M. CURTO (US); DAVID JAMES EDMONDS (US); YAJING LIAN (US); ALLYN T. LONDREGAN (US); ALAN M. MATHIOWETZ (US); DAVID W. PIOTROWSKI (US)
51 A 61K 31/496, A 61P 3/10, C 07D 405/12, C 07D 405/14, C 07D 413/14
54 **AGONISTAS DEL RECEPTOR DE GLP-1 Y USOS DE LOS MISMOS**
57 Se proporcionan en la presente ácidos 6-carboxílicos de bencimidazoles y 4-aza-, 5- aza- y 7-aza-bencimidazoles como agonistas de GLP-1R y procesos para elaborar tales compuestos para la fabricación de medicamentos útiles para tratar enfermedades cardiometabólicas y asociadas discutidas en la presente, que incluyen T2DM, pre-dia betes, NASH y enfermedad cardiovascular.

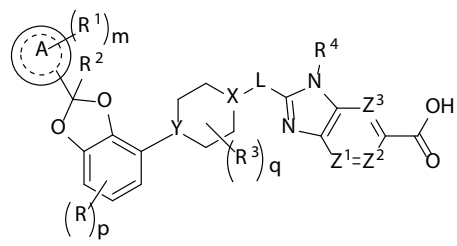

REGISTRO DE DISEÑO INDUSTRIAL

12 **REGISTRO DE DISEÑO INDUSTRIAL**
11 D2023-0206
21 D20230206
22 26/09/2023
43 15/03/2024
71 **CJ CHEILJEDANG CORPORATION**
(SSANGNIM-DONG) 330, DONGHO-RO, 04560, JUNG-GU, SEÚL, REPÚBLICA DE COREA
74 **CARIMER GUZMAN AMPARO**
72 YOON SEOK NA (KR); MIN HAN KIM (KR); YU JIN KIM (KR); TAE HYUN KIM (KR)
51 Clase 09 Sub Clase 05
54 **BOLSA PARA ALIMENTOS**
57

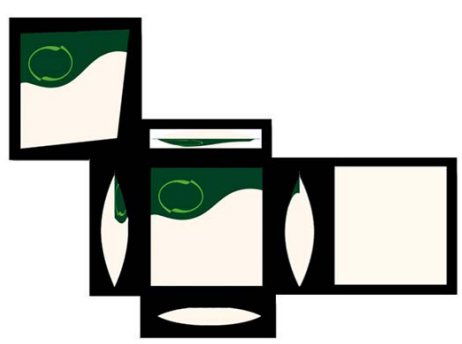

CONCESION DE PATENTE DE INVENCIÓN PCT

12 **CONCESION DE PATENTE DE INVENCIÓN PCT**
11 P2018-0177
21 P20180177
85 02/08/2018
86 PCT/US2017/016165 02/02/2017
30 US 62/290,258 02/02/2016
43 16/12/2018
87 WO 2017/136518 10/08/2017
71 **TENSAR INTERNATIONAL CORPORATION**
2500 NORTHWINDS PARKWAY, SUITE 500, 30009, GEORGIA, ALPHARETTA, E.U.A.
72 **WALLIS PONS**
72 STEPHEN A. LUPTAK (US); AARON D. SMITH (US); JEREMIAH RIGGIO (US); KORD J. WISSMANN (US)
51 E 02D 29/00, E 02D 29/02
54 **PANELES DE PARED REFORZADOS CON GEOSINTÉTICOS QUE COMPRENDEN ELEMENTOS DE REFUERZO DE SUELO**
57 Se describen paneles de pared reforzados con geosintético que incluyen elementos de refuerzo de suelo y un sistema de paredes de retención formados con los mismos. Los paneles de pared reforzados con geosintético incluyen cualquier tipo de paneles de pared, como paneles de muro de hormigón prefabricado, que son compatibles con una disposición de elementos de refuerzo de suelo. Diversas configuraciones de elementos de refuerzo de suelo pueden incluir lengüetas extremas y/o lengüetas internas que tienen tiras dispuestas entre ellas. Ejemplos de elementos de refuerzo de suelo incluyen, pero no están limitados a elementos de refuerzo de una sola sección de anchura estrecha, elementos de refuerzo de múltiples secciones de anchura estrecha y elementos de refuerzo de anchura amplia. Además, se proporciona un sistema de pared de retención que incluye cualquier disposición del uno o más paneles de pared reforzados con geosintético.

CONCESION DE PATENTE DE INVENCIÓN PCT

12 **CONCESION DE PATENTE DE INVENCIÓN PCT**
11 P2020-0020
21 P20200020
85 31/01/2020
86 PCT/US2018/043632 25/07/2018
30 US 62/539,687 01/08/2017
43 28/02/2020
87 WO 2019/027754 07/02/2019
71 **ELI LILLY AND COMPANY**
LILLY CORPORATE CENTER, INDIANAPOLIS, INDIANA, 46285, E.U.A.
72 **MARÍA DEL PILAR TRONCOSO**
72 CHRISTOPHER CARL FRYE (US); MICHAEL DEWAIN KALOS (US); STEPHANIE LYNN SANDEFUR (US); HELEN KOTANIDES (US)
51 A 61K 39/00, A 61P 35/00, C 07K 16/28
54 **ANTICUERPOS ANTI-CD137**
57 La presente invención se refiere a anticuerpos que se fijan a CD137 humano y muestran actividad agonista, y pueden ser útiles para la fabricación de medicamentos útiles para tratar tumores sólidos y hematológicos, solos y en combinación con quimioterapia y radiación ionizante.

CONCESION DE MODELO DE UTILIDAD

12 **CONCESION DE MODELO DE UTILIDAD**
11 U2020-0094
21 U20200094
22 25/05/2020
43 21/11/2021
71 **REENERGY, INC.**
ZONA FRANCA DE VILLA MELLA, EDIFICIO NO.9, SANTO DOMINGO NORTE, REPÚBLICA DOMINICANA
74 **OSMEL AROCHE PÉREZ**
72 FERNANDO EMILIO ADAMES (DO)
51 F 24C 7/00
54 **COCINA MULTIFUNCIONAL DE ENERGÍA RENOVABLE**
57 La invención está referida a una cocina multifuncional que utiliza la energía renovable para la cocción de alimentos y que comprende una carcasa perimetral **100** con medios de calentamiento conformados por bases inferiores térmicas **103** de material refractario que alojan resistencias eléctricas **216a** y **216by** calderos **108** para la cocción de alimentos; un inversor/convertidor de energía **300**; un módulo de control central **200** alojado en el interior de la carcasa perimetral **100** y conectado al inversor/convertidor de energía **300**; un panel de control **400** para fuente de suministro de energía renovable conectado al inversor/convertidor **300**; un medio de almacenamiento de energía **500**; y una fuente de energía renovable **600** conectada al inversor/convertidor de energía **300**. La cocina comprende además enchufes y puertos periféricos que permiten la conexión a ella de dispositivos electrodomésticos y la conexión de bombillos ahorradores y LED para la iluminación de estancias y habitaciones y una interfase de usuario o monitor que muestra los parámetros o estados de funcionamiento de la cocina.

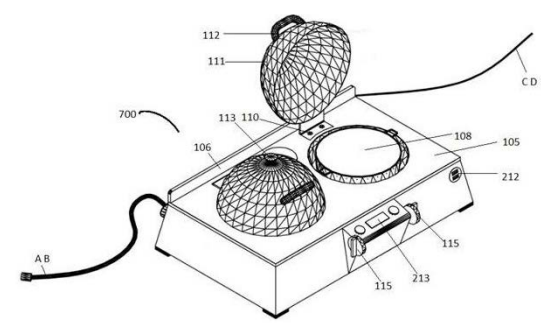

PASA A LA SIGUIENTE PÁGINA

VIENE DE LA PÁGINA ANTERIOR

REGISTRO DE DISEÑO INDUSTRIAL

12 **REGISTRO DE DISEÑO INDUSTRIAL**
11 D2023-0147
21 D20230147
22 27/07/2023
30 EM 015022241-0003 22/05/2023
43 15/12/2023
71 **ZURU (SINGAPORE) PTE. LTD.**
1003 BUKIT MERAH CENTRAL #06-07, SINGAPUR
74 **ANA ISABEL MESSINA VÁSQUEZ**
72 MATHEW PETER MOWBRAY (NZ)
51 Clase 01 Sub Clase 01
54 **CONFITERIA**
57

El producto ovoide reivindicado muestra una ornamentación aplicada que consiste en colores alternados que parten desde el extremo superior en color vino oscuro seguido de franjas intermedias de colores rojo, anaranjado, amarillo, verde claro, verde esmeralda, azul celeste, finalizando en el extremo inferior con color morado oscuro, respectivamente.

REGISTRO DE DISEÑO INDUSTRIAL

12 **REGISTRO DE DISEÑO INDUSTRIAL**
11 D2023-0148
21 D20230148
22 27/07/2023
30 EM RCD 015022241-0004 22/05/2023
43 15/12/2023
71 **ZURU (SINGAPORE) PTE. LTD.**
1003 BUKIT MERAH CENTRAL #06-07, SINGAPUR
74 **ANA ISABEL MESSINA VÁSQUEZ**
72 MATHEW PETER MOWBRAY (NZ)
51 Clase 01 Sub Clase 01
54 **CONFITERIA**
57

El producto ovoide reivindicado muestra ornamentaciones aplicadas que consisten en colores alternados en degradaciones de tonalidades grises.

EN VIRTUD DEL ART. 159 DE LA LEY 20-00 SOBRE PROPIEDAD INDUSTRIAL, FUERON PUBLICADAS EN NUESTRA PAGINA WEB WWW.ONAPI.GOB LAS SIGUIENTES RESOLUCIONES DE APELACIONES, EMITIDAS POR EL DIRECTOR GENERAL.

No. Resolución	Fecha	Recurso	Signo recurrente	Signo recurrido
00124-2023	14/12/23	Apelación	INDUSTRIAS VILLA PANTY	
00125-2023	14/12/23	Apelación	VILLA PANTY LA TIENDA	
00126-2023	14/12/23	Apelación	VILLA PANTY ONLINE	

EN VIRTUD DEL ART. 159 DE LA LEY NO. 20-00 SOBRE PROPIEDAD INDUSTRIAL FUERON PUBLICADAS EN NUESTRA PAGINA WEB WWW.ONAPI.GOB.DO LAS SIGUIENTES RESOLUCIONES DE LOS RECURSOS Y ACCIONES LEGALES EMITIDAS POR LA DIRECCION DEL DEPARTAMENTO DE SIGNOS DISTINTIVOS:

NO. RESOLUCION	FECHA	RECURSO/ACCION	SIGNO AFECTADO	SIGNO/PARTE IMPUGANTE
421	13/10/23	CANCELACION	DOÑA AREPA	HARINERA DEL VALLE, S.A.
18	12/1/24	RECONSIDERACION	LEOCH BATTERY	LEOCH POWER SUPPLY (H.K) LIMITED CORPORATION
30	2/2/24	CANCELACION	HALL OF FAME ALTOS DE CHAVÓN	COSTASUR DOMINICANA, S.A.
31	2/2/24	NULIDAD	MORANGUETE	ZD ALIMENTOS S.A.
32	2/2/24	RECONSIDERACION	BANG	JHO INTELLECTUAL PROPERTY HOLDINGS, LLC.
34	2/2/24	RECONSIDERACION	RUPARIUS	J.URIACJ Y CIA, S.A.
36	16/2/24	RECONSIDERACION	LLAVE	CESAR IGLESIAS. S.A.
37	16/2/24	CANCELACION POR NO USO	STAR PART MOTORCYCLE	MERCEDES-BENZ GROUP AG
38	16/2/24	RECONSIDERACION	LLAVE TOTAL	CESAR IGLESIAS. S.A.
39	16/2/24	NULIDAD	CERVEZA REPUBLICA	REPUBLICA BREWERIES, S.R.L y RAMON JUAN LOPEZ SOÑEZ
42	8/3/24	OPOSICION	FANTASYLOOK	GIOVANNI MOGNI, FANTASYLOOK, S.R.L. / UNIVERSAL BEAUTY PRODUCTS, S.R.L.
43	8/3/24	CANCELACION POR NO USO	CALYPSO	GPS WORLDWIDE CORP
44	8/3/24	CANCELACION POR ABANDONO	MILK SHAKE	Z.ONE CONCEPT S.R.L.
45	8/3/24	CANCELACION POR NO USO	BOLDEMAX	AGROVET MARKET, S.A.
46	8/3/24	CANCELACION POR NO USO	AURORA	LA AURORA, S.A.
47	8/3/24	CANCELACION POR NO USO	DUOACTION	ARDELL INTERNATIONAL, INC.
48	8/3/24	CANCELACION POR NO USO	DESKETOP	MARKATRADE, INC.
49	8/3/24	CANCELACION POR NO USO	AGUA ROCIO DEL CIELO	HACK LTD
51	8/3/24	CANCELACION POR NO USO	IGUANA	CONSORCIO INDUSTRIAL DE ALIMENTOS, S.A DE C.V.
52	8/3/24	CANCELACION POR NO USO	DEXAPAIN	LUMINOVA PHARMA CORPORATION GMBH
53	8/3/24	CANCELACION POR NO USO	MAZOLIN	LUMINOVA PHARMA CORPORATION GMBH
54	8/3/24	CANCELACION POR NO USO	EKINUX	MYLAN LABORATORIES LIMITED
56	8/3/24	CANCELACION POR NO USO	FUNGIMIX	FARMACEÚTICA INTERNACIONAL, S.A. (FARINTER)
57	8/3/24	CANCELACION POR NO USO	RUMBA STRAWBERRY	GPS WORLDWIDE CORP.
58	8/3/24	RECONSIDERACION	BLIND	PROSALON DISTRIBUCIONES SAS
59	8/3/24	CANCELACION POR NO USO	RUMBA VAINILLA	GPS WORLDWIDE CORP.
60	8/3/24	OPOSICION	CLUB DE DAMAS RESIDENCIAL LOS HIDALGOS LOS ALCARRIZOS	POR JORGE ALBERTO FEBRILLET GERMAN
61	8/3/24	RECONSIDERACION	EXXONMOBIL	EXXON MOBIL CORPORATION
62	8/3/24	RECONSIDERACION	EXXONMOBIL	EXXON MOBIL CORPORATION
63	8/3/24	CANCELACION POR NO USO	RUMBA CHOCOLATE	GPS WORLDWIDE CORP.
64	8/3/24	CANCELACION POR NO USO	RUMBA	GPS WORLDWIDE CORP.
65	8/3/24	RECONSIDERACION	EXXONMOBIL	EXXON MOBIL CORPORATION
66	8/3/24	RECONSIDERACION	EXXONMOBIL	EXXON MOBIL CORPORATION
67	8/3/24	RECONSIDERACION	EXXONMOBIL	EXXON MOBIL CORPORATION
68	8/3/24	RECONSIDERACION	EXXONMOBIL	EXXON MOBIL CORPORATION
69	8/3/24	RECONSIDERACION	EXXONMOBIL	EXXON MOBIL CORPORATION
70	8/3/24	RECONSIDERACION	AXXON PETROLEUM	LUIS MANUEL MEJÍA SÁNCHEZ
71	8/3/24	RECONSIDERACION	AXXON	LUIS MANUEL MEJÍA SÁNCHEZ
72	8/3/24	RECONSIDERACION	AXXON DOMINICANA	LUIS MANUEL MEJÍA SÁNCHEZ
73	8/3/24	RECONSIDERACION	EXXON	EXXON MOBIL CORPORATION
74	8/3/24	RECONSIDERACION	EXXON	EXXON MOBIL CORPORATION
75	8/3/24	RECONSIDERACION	EXXON	EXXON MOBIL CORPORATION
76	8/3/24	CANCELACION POR NO USO	GEFLOXIN	ZODIAC INTERNATIONAL CORPORATION
77	8/3/24	RECONSIDERACION	AXXON LUBRICANTES	LUIS MANUEL MEJÍA SÁNCHEZ
78	8/3/24	RECONSIDERACION	AXXON OIL	LUIS MANUEL MEJÍA SÁNCHEZ

PUBLICACIÓN SOLICITUD SIGNOS DISTINTIVOS
(NOMBRES COMERCIALES)

Esta publicación incluye todas las solicitudes con pago de publicación recibidas del 20 de Abril al 7 de Mayo de 2024

[210] EXPEDIENTE	[220] FECHA	[561] NOMBRE COMERCIAL	[510] ACTIVIDAD	[730] SOLICITANTE
E/2024-22091	9/4/24	A UN CLICK DE LA PROSPERIDAD (LEMA COMERCIAL)	LEMA COMERCIAL ASOCIADO AL NOMBRE COMERCIAL: CIASARD; REG. NO. 778629	CIASA, S.R.L.
E/2024-20284	10/4/24	ACAO TRADICIÓN ITALIANA (LEMA COMERCIAL)	LEMA COMERCIAL ASOCIADO AL NOMBRE COMERCIAL: CIAOPASTA ACAO; REG. NO. 768816	SALOMON COHEN BOUCHARA
E/2024-16809	20/3/24	AROMA DE AMOR (LEMA COMERCIAL)	LEMA COMERCIAL ASOCIADO AL NOMBRE COMERCIAL: CAFE CON FE BY MN; REG. NO. 785810	MAGNOLIA JAQUELINE NOGUEIRA RECIO
E/2024-24266	18/4/24	BANFONDESA, banca relacional y ahora digital (LEMA COMERCIAL)	LEMA COMERCIAL ASOCIADO AL NOMBRE COMERCIAL: BANCO DE AHORRO Y CREDITO FONDESA BANFONDESA; REG. NO. 325965	BANCO DE AHORRO Y CRÉDITO FONDESA, S.A. (BANFONDESA)
E/2024-18158	10/4/24	BANFONDESA, banca relacional, a través de la banca digital (LEMA COMERCIAL)	LEMA COMERCIAL ASOCIADO AL NOMBRE COMERCIAL: BANCO DE AHORRO Y CREDITO FONDESA BANFONDESA; REG. NO. 325965	BANCO DE AHORRO Y CRÉDITO FONDESA, S.A. (BANFONDESA)
E/2024-24267	18/4/24	BANFONDESA, una banca relacional y ahora digital (LEMA COMERCIAL)	LEMA COMERCIAL ASOCIADO AL NOMBRE COMERCIAL: BANCO DE AHORRO Y CREDITO FONDESA BANFONDESA; REG. NO. 325965	BANCO DE AHORRO Y CRÉDITO FONDESA, S.A. (BANFONDESA)
E/2024-24262	18/4/24	BANFONDESA, una banca relacional, a través de la banca digital (LEMA COMERCIAL)	LEMA COMERCIAL ASOCIADO AL NOMBRE COMERCIAL: BANCO DE AHORRO Y CREDITO FONDESA BANFONDESA; REG. NO. 325965	BANCO DE AHORRO Y CRÉDITO FONDESA, S.A. (BANFONDESA)
E/2024-24330	18/4/24	BANFOTEC (LEMA COMERCIAL)	LEMA COMERCIAL ASOCIADO AL NOMBRE COMERCIAL: BANCO DE AHORRO Y CREDITO FONDESA BANFONDESA; REG. NO. 325965	BANCO DE AHORRO Y CRÉDITO FONDESA, S.A. (BANFONDESA)
E/2024-25046	22/4/24	CAMBIA TU FORMA DE ANDAR CON PRESTAMÁS VEHÍCULOS DE LA NACIONAL (LEMA COMERCIAL)	LEMA COMERCIAL ASOCIADO AL NOMBRE COMERCIAL: ASOCIACION LA NACIONAL DE AHORROS Y PRESTAMOS PARA LA VIVIENDA; REG. NO. 220458	ASOCIACIÓN LA NACIONAL DE AHORROS Y PRÉSTAMOS
E/2024-25961	25/4/24	Chocolate to Sports Trivia (LEMA COMERCIAL)	LEMA COMERCIAL ASOCIADO AL NOMBRE COMERCIAL: CAREER YEARS; REG. NO. 788179	EDUARDO ALBERTO TRUEBA CONTRERAS
E/2024-25050	22/4/24	CONVIERTE TUS DÓLARES SUPER FÁCIL CON LA ASOCIACIÓN LA NACIONAL (LEMA COMERCIAL)	LEMA COMERCIAL ASOCIADO AL NOMBRE COMERCIAL: ASOCIACION LA NACIONAL DE AHORROS Y PRESTAMOS PARA LA VIVIENDA; REG. NO. 220458	ASOCIACIÓN LA NACIONAL DE AHORROS Y PRÉSTAMOS
E/2024-21878	8/4/24	DESCUBRE EL NUEVO CARIBE (LEMA COMERCIAL)	LEMA COMERCIAL ASOCIADO AL NOMBRE COMERCIAL: CORPORACION CABO ROJO CCR; REG. NO. 756374	FIDEICOMISO PARA EL DESARROLLO TURISTICO DE LA PROVINCIA DE PEDERNALES PRO PEDERNALES
E/2024-25452	23/4/24	EL MUNDO DE LAS LLAVES (LEMA COMERCIAL)	LEMA COMERCIAL ASOCIADO AL NOMBRE COMERCIAL: ACEVEDO LLAVES; REG. NO. 522103	JOSE AUGUSTO ACEVEDO CASTRO
E/2024-25049	22/4/24	EN ASOCIACIÓN LA NACIONAL TE LO PRESTAN DE UNA VEZ (LEMA COMERCIAL)	LEMA COMERCIAL ASOCIADO AL NOMBRE COMERCIAL: ASOCIACION LA NACIONAL DE AHORROS Y PRESTAMOS PARA LA VIVIENDA; REG. NO. 220458	ASOCIACIÓN LA NACIONAL DE AHORROS Y PRÉSTAMOS
E/2024-24328	18/4/24	En los canales, todos somos iguales (LEMA COMERCIAL)	LEMA COMERCIAL ASOCIADO AL NOMBRE COMERCIAL: BANCO DE AHORRO Y CREDITO FONDESA BANFONDESA; REG. NO.325965	BANCO DE AHORRO Y CRÉDITO FONDESA, S.A. (BANFONDESA)
E/2024-21426	19/4/24	LA SOLUCION AL ALCANCE DE TU MANOS (LEMA COMERCIAL)	LEMA COMERCIAL ASOCIADO AL NOMBRE COMERCIAL: UNION DE CREDITO FAMILIAR UCREF; REG. NO. 795551	LEONIDAS DE LOS SANTOS ALCANTARA
E/2024-23764	16/4/24	Los del Summer (LEMA COMERCIAL)	LEMA COMERCIAL ASOCIADO AL NOMBRE COMERCIAL: ALLIANCE INTERNATIONAL RECRUITING AGENCY (Y LOGOTIPO); REG. NO. 763098	ALLIANCE INTERNATIONAL RECRUITING AGENCY, S.R.L.
E/2024-25047	22/4/24	LOS MÁS EFECTIVOS CUANDO REALMENTE NECESITAS EFECTIVO EN LA ASOCIACIÓN LA NACIONAL. (LEMA COMERCIAL)	LEMA COMERCIAL ASOCIADO AL NOMBRE COMERCIAL: ASOCIACION LA NACIONAL DE AHORROS Y PRESTAMOS PARA LA VIVIENDA; REG. NO. 220458	ASOCIACIÓN LA NACIONAL DE AHORROS Y PRÉSTAMOS
E/2024-19617	27/3/24	NUESTRA EXPERIENCIA, MARCA LA DIFERENCIA (LEMA COMERCIAL)	LEMA COMERCIAL ASOCIADO AL NOMBRE COMERCIAL: SOMOS SERVICE PAUL PÉREZ; REG. NO. 619703	SOMOS SERVICES PAUL PEREZ, S.R.L
E/2024-22847	11/4/24	SANTIAGO CIUDAD DE LOS NEGOCIOS (LEMA COMERCIAL)	LEMA COMERCIAL ASOCIADO AL NOMBRE COMERCIAL: CORPORACION ZONA FRANCA INDUSTRIAL DE SANTIAGO; REG. NO. 342707	CORPORACION ZONA FRANCA INDUSTRIAL DE SANTIAGO, INC.
E/2024-25048	22/4/24	SI NECESITAS UN PRÉSTAMO PERSONAL ARRANCA DE UNA VEZ PA´ ASOCIACIÓN LA NACIONAL. (LEMA COMERCIAL)	LEMA COMERCIAL ASOCIADO AL NOMBRE COMERCIAL: ASOCIACION LA NACIONAL DE AHORROS Y PRESTAMOS PARA LA VIVIENDA; REG. NO. 220458	ASOCIACIÓN LA NACIONAL DE AHORROS Y PRÉSTAMOS
E/2024-23755	16/4/24	SOMOS MAS QUE UNA TIENDA DE VITAMINAS (LEMA COMERCIAL)	LEMA COMERCIAL ASOCIADO AL NOMBRE COMERCIAL: VITAMIN STORE VSP; REG. NO. 583969	JULIO ANTONIO EVANGELISTA FERMIN CAIRO
E/2024-24846	19/4/24	TU DEFENSOR FINANCIERO, EL PUEBLO PREGUNTA Y JESÚS GERALDO RESPONDE (LEMA COMERCIAL)	LEMA COMERCIAL ASOCIADO AL NOMBRE COMERCIAL: TU CONSULTORIO FINANCIERO CON JESÚS GERALDO; REG. NO. 763750	JESUS GERALDO MARTINEZ ALCANTARA
E/2024-14078	18/3/24	Tu Puente Hacia la Prosperidad (LEMA COMERCIAL)	LEMA COMERCIAL ASOCIADO AL NOMBRE COMERCIAL: CARAM IBARRA & ASOCIADOS; REG. NO. 677834	CARAM IBARRA & ASOCIADOS, S.R.L.

PUBLICACIÓN REGISTROS SIGNOS DISTINTIVOS
(NOMBRES COMERCIALES)

Esta publicación incluye todas las solicitudes (unificadas) que han obtenido su carta certificado del 16 de Abril al 1 de Mayo 2024

[210] EXPEDIENTE	[220] FECHA	[561] NOMBRE COMERCIAL	[510] ACTIVIDAD	[730] SOLICITANTE	[111] REGISTRO
E/2024-25235	23/4/24	660	SERVICIOS DE AGRIMENSURA Y TASACIONES.	JORGE LUIS PEREZ VERAS	799104
E/2024-21820	18/4/24	"CCJ TECH MEDICAL GROUP RD".	ESTE NOMBRE COMERCIAL SERÁ UTILIZADO PARA DENOMINAR UNA SOCIEDAD QUE SE DEDICARÁ A LA VENTA DE IMPLANTES Y BIOLÓGICOS PARA CIRUGÍAS DE COLUMNA.	TECH MEDICAL GROUP, INC.	799249
E/2024-17267	16/4/24	"EL IMPERIO MOFONGO D'D, D"	SERVICIOS DE COMIDA: ELABORACIÓN, PREPARACIÓN Y PRODUCCIÓN DE COMIDA RAPIDA, COMERCIALIZACIÓN DE ALIMENTOS CRUDOS Y COCIDOS, SUPLIDORA DE CHIMI Y PRODUCTOS AFINES	DALVI DURAN	798690
E/2024-19967	24/4/24	"MAMÁ NONORA" REMEDIOS DE LA BISABUELA	COMPRA Y VENTA DE PRODUCTOS DE LA COLMENA Y PLANTAS. VENTA DE PRODUCTOS ARTESANALES A BASE DE: PLANTAS.	NIYRA RAYDHIRIS CASTILLO RAMÍREZ	800035
E/2024-21977	23/4/24	(AP) D' ARIAS AUTOS PERSONALIZADOS	ES UNA EMPRESA QUE SE DEDICA A PERSONALIZAR TU AUTOMÓVIL EN BASE ADORNOS, REPARACIONES Y VENTAS DE TODO TIPO DE PIEZAS QUE NECESITE TU VEHÍCULO.	ANTHONY ODALY ARIAS MATA	799989
E/2024-17911	16/4/24	´D BEBA ESTEVEZ FASHION	VENTAS DE ROPA AL POR MAYOR Y AL DETALLE, NUEVAS Y USADAS.	ELVIA ALBANIA ESTEVEZ TEJADA	798785
E/2024-24910	22/4/24	“OXY-ZEN-DEN”	OXIGENOTERAPIA HIPERBARICA SPA Y SALÓN DE BELLEZA COSMIATRIA Y ESTÉTICA EN GENERAL NUTRICIÓN MEDICINA GENERAL MEDICINA DEL DEPORTE SERVICIOS MÉDICOS AFINES COMO ANESTESIA, CARDIOLOGÍA…	ALEXIS HOMERO ANGOMÁS RODRÍGUEZ	799571
E/2024-25870	24/4/24	100CIA AUTO SONIDO	INSTALACION, VENTA Y REPARACION DE BOCINAS, RADIOS, BATERIAS Y MUSICA PARA VEHICULOS EN GENERAL	ISAIAS DIAZ OTTENWARDE	800226
E/2024-23487	25/4/24	2190 ENTERTAINMENT	PRESENTACIÓN DE ESPECTÁCULOS Y ACTIVIDADES DE ENTRETENIMIENTO, SHOWS PARA HOTELES, CASINOS, ACTIVIDADES TURÍSTICAS Y EVENTOS.	HEBERT REYNALDO COCA VÁSQUEZ	800307
E/2024-21582	16/4/24	369 ATHLETIC CENTER	CENTRO DE ENTRENAMIENTO FÍSICO ESPECIALIZADO EN EL DESARROLLO DE LA CONDICIÓN FÍSICA PARA ATLETAS Y DEPORTISTAS, NIÑOS Y MAYORES. Y VENTA DE ARTÍCULOS RELACIONADOS CON EL DEPORTE Y LOS GIMNASIOS.	ANYELO JAVIER MINAYA VASQUEZ	798826
E/2024-24953	22/4/24	537WXQ	TIENDA POR DEPARTAMENTOS: VENTA DE ROPAS PARA DAMAS, CABALLEROS Y ACCESORIOS	XIAOQIN WU	799605
E/2024-22110	9/4/24	A & B, EVENTOS DEL NORTE	ALIMENTOS Y BEBIDAS, COCINAR PARA EVENTOS, REFRIGERIOS, SERVIR COMIDA EN PUBLICO Y OFRECER SERVICIOS DE ALIMENTOS COCIDOS.	INVERSIONES RIPOLL, S.R.L	798401
E/2024-23308	15/4/24	A SAVONS	EMPAQUE, MANUFACTURA, FABRICACIÓN, DISTRIBUCIÓN, EXPORTACIÓN Y VENTAS DE JABONES ARTESANALES, PARA EL CUERPO, ROSTRO , CUIDADOS DE LA PIEL Y PRODUCTOS NATURALES.	ABRIL MARIE SERRATA AMARO	798408
E/2024-23338	15/4/24	A&D CHEMSOLUTIONS	EMPRESA DEDICADA A CREAR, COMERCIALIZAR Y DISTRIBUIR PRODUCTOS QUÍMICOS, VENTA DE ARTÍCULOS Y MAQUINARIA PARA LIMPIAR, ADEMÁS DE BRINDAR SERVICIOS RELACIONADOS A LA LIMPIEZA.	ASAEL AMAURY PEÑA MINAYA	798465
E/2024-22892	17/4/24	A. TACTUK SOCIAL MEDIA & MARKETING	SERVICIOS DE AGENCIAS PUBLICITARIAS, PRODUCCIÓN DE EVENTOS, SERVICIOS DE PRODUCCIÓN DE MATERIALES POP…	AITZA MARGARITA TACTUK MEDRANO	799001
E/2024-24184	17/4/24	A.F. FURNITURE	SERVICIOS DE EBANISTERÍA.	ANTONIO LUIS FRIAS FRIAS	799015
E/2024-25589	24/4/24	A.R.B. REPUBLICA DOMINICANA	NOMBRE COMERCIAL DESTINADO A REPRESENTAR UNA SOCIEDAD COMERCIAL EN CONSTITUCIÓN QUE SE DESTINARA A LA CONSTRUCCIÓN DE INFRAESTRUCTURAS.	GUILLERMO ENRIQUE ALVAREZ GARCIA, BYRON PATRICIO VELASCO JARRIN	800018
E/2024-19907	23/4/24	A4BR SOLUTIONS	ADQUISICIÓN, COMERCIALIZACIÓN, ARRENDAMIENTO Y GESTIÓN DE BIENES RAÍCES", LO QUE CREEMOS QUE REPRESENTA CON MAYOR PRECISIÓN NUESTRAS OPERACIONES Y OBJETIVOS COMERCIALES.	ANA MARTA REYES ROSA, ANGEL ABRAHAM BATISTA SANTOS	799833
E/2024-22948	12/4/24	AARDVARK TECHNOLOGIES DOMINICANA	SOCIEDAD COMERCIAL DEDICADA AL DESARROLLO, IMPLEMENTACIÓN, VENTA, MONTAJE DE SOFTWARE Y HARDWARE DE JUEGOS DE AZAR.	BRIAN KARAMCHAND SAWH	798115
E/2024-22662	23/4/24	ABF BLANCA CENTRO DE BELLEZA	LAVADO, SECADO, CORTE, COLORIMETRIA DEL CABELLO PARA DAMAS Y CABALLEROS, PEINADOS ELABORADOS, ASESORIA PARA EL USO DE LOS PRODUCTOS DEL CUIDADO DEL CABELLO EN GENERAL…	ALEJANDRA BELLO FAJARDO	799826
E/2024-23951	17/4/24	AC SOLUCIONES MARTINEZ	IMPORTACIÓN Y COMERCIALIZACIÓN DE PRENDAS Y ACCESORIOS DE VESTIR.	ANA MARIA MARTINEZ	798876
E/2024-14718	11/4/24	AC-1984 MULTISERVICES	SERVICIOS DE PINTURA, PLOMERIA, MANTENIMIENTO DE PISCINA, ELECTRICIDAD, JARDINERÍA Y TODO LO QUE CONLLEVE CON SERVICIOS MÚLTIPLES DE MANTENIMIENTO DENTRO Y FUERA DE CASAS.	JOSE ANTONIO ABREU CASTILLO	798056
E/2024-24409	25/4/24	ACADEMIA DE BEISBOL RAMON RUIZ LA TORMENTA	DEDICADA A LOS SERVICIOS DE IMPARTIR CLASES DE BÉISBOL, CON PRINCIPIOS CRISTIANOS, CON ENFOQUE EN EL DESARROLLO FÍSICO, MENTAL, Y ESPIRITUAL DEL JUGADOR	DINORAH BASILIO DE ANTONIO	799639
E/2024-24009	23/4/24	ACADEMIA DE EMPLEO FUENTE HOTELERA	GESTIÓN DE EMPLEO, ASESORÍA LABORAL PARA CAMARISTAS, BARTENDER Y CAMAREROS.	YASMIN ESTHER SANCHEZ ROMERO	799871
E/2024-18007	24/4/24	ACEROS JH19 BUSINESS PROYECT	LAS OPERACIONES INMOBILIARIAS, TALES COMO COMPRA, VENTA DE INMUEBLES, CORRETAJE.	HAUILDA LINES ROSARIO DE ACEVEDO	800217
E/2024-24426	18/4/24	ACODAFEM MOVIMIENTO FEMENINO DE MUJERES COMUNITARIAS Y SOLIDARIAS	ENTIDAD SIN FINES DE LUCRO DEDICADA A REALIZAR AYUDAS Y DONACIONES A PERSONAS NECESITADAS.	ELIZABETH JIMENEZ BRUNO	799190
E/2024-23184	12/4/24	ACUARELA SUPLIDORES DIVERSOS	VENTA DE MATERIAL GASTABLE TALES COMO: HOJAS, LAPICEROS, GRAPADORAS, GRAPAS, CARPETAS, ASI COMO TODO TIPO DE MATERIAL RELACIONADO A OFICINA.	GUSTAVO ROSA CASTRO, MARCOS ANTONIO DE JESUS PANTALEON, STEVE ELIAS CASTRO LEON	798299
E/2024-24382	23/4/24	AD ENTERTAINMENT LADS	SERVICIOS DE PRODUCTORA DE EVENTOS.	LUIS ARTURO DÍAZ SORÍ	799951
E/2024-25436	23/4/24	AD PRINT RD DISEÑOS & PERSONALIZADOS ADPRD	TODO TIPO DE PERSONALIZACIONES, MARKETING, PUBLICIDAD, IMPRESIONES, ROTULACIONES…	ALEXANDER RODRIGUEZ DE LA CRUZ, DEANNY ELIZABETH MEDINA JIMENEZ	799920
E/2024-26108	25/4/24	ADÁN NÚÑEZ ARQUITECTURA HOSPITALARIA Y SERVICIOS MÚLTIPLES	EMPRESA MULTISERVICIOS CON SERVICIOS DE ASESORÍA, CONSULTORÍA, PLANIFICACIÓN Y CREACIÓN DE DISEÑOS ARQUITECTÓNICOS…	ADAN DOMINGO NUÑEZ SURIEL	800393
E/2024-23103	12/4/24	ADELKE	SERVICIOS DE ADMINISTRACIÓN DE CONDOMINIOS, ALQUILER DE INMUEBLES, SERVICIOS CONTABLES, TRIBUTARIOS, ADMINISTRACIÓN Y VENTAS DE PROPIEDADES	YUDENNI ESTHER CALDERON SANTANA DE HIRUJO	798236
E/2024-26107	25/4/24	ADEN COSMETICS RD	IMPORTACION, DISTRIBUCION Y VENTA DE PRODUCTOS COSMETICOS.	EVELYN MERCEDES BRETON BELLIARD	800395
E/2024-24966	22/4/24	ADHADA HIAR	CONFECCIÓN DE PELUCAS Y EXTENSIONES DE CABELLO.	ADA ESMILNA MARTINEZ	799623
E/2024-10116	18/4/24	ADLERMAX	SERVICIOS DE RENT CAR, TOURS OPERADOR, SERVICIOS TURISTICOS EN GENERAL, EXCURSIONES ; RENTA DE VEHICULOS NUEVOS Y USADOS, AUTOMOVILES, BUS, ETC.	CRISIA YIRET CABRERA ARECHE	799200

PASA A LA PÁGINA SIGUIENTE

[210] EXPEDIENTE	[220] FECHA	[561] NOMBRE COMERCIAL	[510] ACTIVIDAD	[730] SOLICITANTE	[111] REGISTRO
E/2024-23528	15/4/24	ADRIAN ACORDEON	PRESENTACIÓN, ORGANIZACIÓN Y REALIZACIÓN DE EVENTOS, REPRESENTACIONES ARTÍSTICAS, INTERPRETACIÓN DE GÉNEROS MUSICALES Y COMPOSICIÓN MUSICAL.	ADRIAN ANTONIO VASQUEZ MENDOZA	798625
E/2024-21584	16/4/24	ADRIAN CARGO PACK Y COURIER	TRANSPORTE DE TODO TIPO DE CARGA LOGÍSTICA VÍA AÉREA, MARÍTIMA Y TERRESTRE EN TODO EL TERRITORIO NACIONAL E INTERNACIONAL. SERVICIOS ADUANALES EMBALAJE Y ALMACENAJE DE MERCANCÍAS…	LUIS ADRIAN HERRERA CRUZ	798707
E/2024-25135	22/4/24	AECG - ADVANCED ENGINEERING & CONSTRUCTION GROUP	INGENIERIA Y CONSTRUCCION: CONSULTORIA, DISEÑO, CONSTRUCCION Y SUPERVISION DE PROYECTOS DE INGENIERIA. REPRESENTACION.	RAFAEL PEÑA FERNANDEZ	799722
E/2024-17705	12/4/24	AESMIR SERVICIOS LEGALES	SERVICIOS JURÍDICOS, ASESORÍA, CONSULTA Y CAPACITACIÓN EN TODAS LAS MATERIAS DEL DERECHO, ESPECIALMENTE EN MATERIA INMOBILIARIA, TRIBUTARIO, CIVIL, PENAL, COMERCIAL.	AMILKA ESTHER MIRAMBEAUX QUEZADA	798234
E/2024-23676	19/4/24	AFFINITY CONSULTING RD BPO	SERVICIOS DE ASESORÍA Y CONSULTORIA LEGAL, DE IMPUESTOS, FISCAL E IMPOSITIVA, AUDITORIA, CONTABILIDAD, SUBCONTRATACIÓN DE PERSONAL, RECLUTAMIENTO, ADMINISTRACION DE RECURSOS HUMANOS…	EURY SOLANO MARTINEZ MATEO , SULEIKA ALTAGRACIA CASTILLO DE MARTINEZ	799490
E/2024-24327	18/4/24	AFM TRANSPORT SERVICES	SERVICIOS DE SOLUCIONES DE TRANSPORTE TURISTICO, SERVICIOS DE TRANSPORTE URBANO Y SUBURBANO.	MICHAEL OSCAR THOMAS JR	800347
E/2024-20929	23/4/24	AG SEGURA AUTO IMPORT	VENTAS E IMPORTACIÓN DE VEHÍCULOS NUEVOS Y USADOS.	OLIVO ORTIZ, ALQUIMEDES GEORGE ORTIZ	799899
E/2024-24007	17/4/24	AGENCIA DE EMPLEO SAN PALMO	GESTOR DE SERVICIOS DOMÉSTICOS, GESTOR DE EMPLEO EN EL ÁREA PÚBLICA Y PRIVADA, ENTRENAMIENTO DE PERSONAL DE TRABAJO.	JOSELYN PALMO	798901
E/2024-24552	18/4/24	AGREGADOS DEL NORTE AGRENOL	VENTA, EXTRACCION, PREPARACION Y COMERCIALIZACION DE MATERIALES DE MINERIA.	LEONARDO DE JESUS FRANCISCO FRANCISCO	799304
E/2024-22826	12/4/24	AGRIMENSURA DEL FUTURO JOMANIO	SERVICIOS DE AGRIMENSURA, INMOBILIARIOS, TASACIONES, DESLINDE, SANEAMIENTOS, ADMINISTRACION DE PROPIEDADES Y AFINES	JOSE CARLOS GARCIA JIMENEZ, MANUEL DE JESUS ROSARIO VENTURA	798016
E/2024-22444	15/4/24	AGRIMSANAC	TRABAJOS DE AGRIMENSURA, DESLINDE, SANEAMIENTOS, REFUNDICIÓN PARCELARIA, SUBDIVISIÓN PARCELARÍAS…	GABRIEL JOSE SANTANA ACOSTA	798369
E/2024-22514	25/4/24	AGRO FLY LIMIT	IMPORTACIÓN, COMPRA, VENTA Y ALQUILER DE DRONES, EQUIPOS PARA LA AGROINDUSTRIA, MÁQUINAS PESADAS Y LIVIANAS PARA LA PRODUCCIÓN AGROPECUARIA.	MATHEWS RAMIER ALEJO ALMONTE	800331
E/2024-20773	17/4/24	AGRO-COMERCIAL VASFLO	COMPRA Y VENTA DE AGRO INSUMOS AGRÍCOLAS Y PRODUCTOS AGROPECUARIOS.	YEURIS ALEXANDER VASQUEZ FLORES	799029
E/2024-23177	12/4/24	AGROEUROPA MS	PRODUCCIÓN AGRÍCOLA EN GENERAL, INCLUYENDO LA ELABORACIÓN DE ALIMENTOS, LA EXPORTACIÓN E IMPORTACIÓN DE BIENES Y SERVICIOS AGRÍCOLA DE TODA CLASE.	MASSIMO STEFANI NAPOLI	798296
E/2024-20273	2/4/24	AGROINDUSTRIAL SANTA CRUZ	AGROINDUSTRIA DEDICADA AL FOMENTO, REPRODUCCION, MEJORAMIENTO, EXPLOTACION. COMPRA Y VENTA DE TODO TIPO DE GANADO VACUNO Y PORCINO.	AGROINDUSTRIAL SANTA CRUZ S.R.L.	798206
E/2024-25029	22/4/24	AGROMIND T & H	COMERCIALIZACIÓN DE PRODUCTOS AGRÍCOLAS, ESPECIALMENTE ESPECIAS; ASÍ COMO EXPORTACIÓN DE PRODUCTOS DERIVADOS DE LAS ESPECIAS.	EDUARD RAMON TEJADA MARTINEZ	799633
E/2024-19720	12/4/24	AGROVETERINARIA DOMÍNGUEZ DE LA CRUZ	COMERCIALIZACIÓN Y VENTA DE PRODUCTOS QUÍMICOS PARA FUMIGACIÓN DE PLANTAS Y PRODUCTOS ALIMENTICIOS PARA ANIMALES Y AVES.	FANNY ALTAGRACIA DOMINGUEZ VASQUEZ	798314
E/2024-23078	12/4/24	AGROWELT DOMINICANA	COMERCIALIZACIÓN DE PRODUCTOS AGROPECUARIOS, CONTROL DE PLAGAS URBANAS, SERVICIO DE JARDINERÍAS, ASESORÍA AGROPECUARIAS.	AGROWELT DOMINICANA, S.R.L.	798217
E/2024-20336	19/4/24	AGROWOLRD CORPORATION	COMPRA, VENTA IMPORTACIÓN Y EXPORTACIÓN DE PRODUCTOS AGRÍCOLAS COMO ARROZ, MAÍZ, HABICHUELAS, TRIGO, LENTEJAS, GARBANZOS…	ELVIN JOANN RAMIREZ MEJIA	799456
E/2024-25140	22/4/24	AGRUPACION MUSICAL LOS GUARAGUAO DE VENEZUELA	PRESENTACIONES Y REPRESENTACIONES ARTÍSTICA, ORGANIZACIÓN DE EVENTOS, INTERPRETACIÓN DE GÉNEROS MUSICALES.	EDUARDO AMPARO MARTINEZ ARCILIA, JESUS GERARDO CORDERO, JOSE MANUEL GUERRA	799719
E/2024-20422	9/4/24	AGUA BLUEBONNET	PLANTA PARA LA ELABORACION DE AGUA POTABLE PARA EL CONSUMO HUMANO, EN GALONES (BOTELLONES), BOTELLAS DE AGUA PLASTICAS, FUNDAS DE AGUA Y FABRICACION DE HIELOS EN CUBOS.	JOSE TOMAS DE LA CRUZ FELIZ, JACQUELINE DEL CARMEN RODRIGUEZ SANTANA	799696
E/2024-24806	19/4/24	AGUA JUAN MARIA	SERVICIOS DE VENTA DE AGUA PURIFICADA.	JUAN MARIA ENCARNACIÓN REYNOSO	799359
E/2024-24152	17/4/24	AGUA MARIÑEZ PREMIUM	VENTA DE AGUA PARA CONSUMO HUMANO, BOTELLA DE AGUA, FUNDA DE AGUA Y BOTELLONES DE AGUA.	LARITZA ORFELINA GUILLEN MARIÑEZ, RONALD FAMILIA TURBI	798731
E/2024-25767	24/4/24	AGUA MAYKA	EXTRACCIÓN, PURIFICACIÓN Y VENTA DE AGUA EMBOTELLADAS PARA EL CONSUMO HUMANO, VENTA DE AGUA PURIFICADA.	EVARISTO MENDEZ SENA	800119
E/2024-22930	24/4/24	AGUA MONTE DEL REINO	DISTRIBUIDORA DE AGUA E HIELO.	OSVALDO WELLINGHTON MONTERO MENA	800081
E/2024-25471	23/4/24	AGUA POTÀVEL JC	LA SOCIEDAD TIENE POR OBJETO PRINCIPAL LA PRESTACIÓN DE SERVICIOS DE SUMINISTRO Y DISTRIBUCIÓN DE AGUA POTABLE.	JEANCARLOS JESUS ARTÍLES VARGAS	799949
E/2024-24938	22/4/24	AGUA SANTA ANA	DISTRIBUCION Y VENTA DE HIELO Y AGUA PURIFICADA IMPORTACION DE MAQUINAERIAS PARA PURIFICACION DE AGUA POTABLE Y UTENSILIOS PARA LA PURIFICACION DE AGUA POTABLE	STARLEY FREMIO ESPINAL ROMERO	798949
E/2024-25188	22/4/24	AGUA Y HIELO ANAMUYA	VENTA DE AGUA Y HIELO	CRISTIAN JOAGUIN MEDINA	799750
E/2024-23485	18/4/24	AGUAMERC	ADMINISTRACIÓN, COMPRA Y VENTA DE BIENES INMUEBLES, MUEBLES, ACCIONES O INVERSIONES EN OTRAS EMPRESAS.	JUAN LUIS NOCEDA	799334
E/2024-25492	23/4/24	AH! CARAY	VENTAS DE ARTÍCULOS PARA EL HOGAR Y AFINES.	CARLOS ALMANZAR	799964
E/2024-25019	22/4/24	AI GOO	TIENDA POR DEPARTAMENTOS (VENTAS DE ARTÍCULOS FERRETEROS, PRENDAS Y ARTÍCULOS DE VESTIR PARA DAMAS, CABALLEROS Y NIÑOS. ASÍ COMO TAMBIÉN SUMINISTROS DE COCINA.	ZHENAN CHEN	799640
E/2024-25105	22/4/24	AINI STORE	VENTA AL POR MAYOR Y MENOR DE PRENDAS DE VESTIR Y CALZADOS.	VICTOR LEON HU	799702
E/2024-24650	19/4/24	AIRZAT	ADQUISICIÓN, TENENCIA Y ADMINISTRACIÓN DE PROPIEDADES INMOBILIARIAS CON ÍNDOLE TURÍSTICOS CON EL PROPÓSITO DE UTILIZARLAS COMO VIVIENDA…	WILLIAM ALEXANDER SICA	799384
E/2024-23671	16/4/24	AKI COPIA	SERVICIOS DE COPIADO, DIGITACIÓN, ESCANEO, FOTOGRAFÍAS, VENTA DE MATERIAL DE OFICINA Y AFINES.	DIANA MARIA MINIER	798677
E/2024-25053	22/4/24	AKIAPP	SERVICIOS MÚLTIPLES A TRAVÉS DE APLICACIONES (APP), SOFTWARE, DESARROLLADORES DE APLICACIONES (APP).	ALEJANDRO HERNANDEZ FRANCISCO, JOSELITO ENRIQUE RODRIGUEZ DEL ROSARIO	799375
E/2024-23929	17/4/24	AKUO POWER GREEN	DESARROLLO, FINANCIAMIENTO, CONSTRUCCIÓN Y OPERACIÓN DE PLANTAS SOLARES, ASÍ COMO TODO LO RELACIONADO CON PROYECTOS DE ENERGÍA RENOVABLE.	AKUO HOLDCO, S.R.L.	798868
E/2024-23953	17/4/24	AKUO POWER WIND	DESARROLLO, FINANCIAMIENTO, CONSTRUCCIÓN Y OPERACIÓN DE PLANTAS SOLARES, ASÍ COMO TODO LO RELACIONADO CON PROYECTOS DE ENERGÍA RENOVABLE, Y EN GENERAL.	AKUO HOLDCO, S.R.L.	799830
E/2024-23891	16/4/24	AKVO INGENIERIA	PLANIFICACION, DISEÑO, CONSTRUCCION, SUPERVISION, GERENCIA Y CONSULTORIA DE OBRAS DE INGENIERIA EN GENERAL	DELIA VIRGINIA DELGADO GIMENEZ	798213
E/2024-22833	11/4/24	AL TEMP	ALQUILER Y VENTA DE UNIDADES MÓVILES DE HOSPEDAJE PARA SERVICIOS A HOTELES, CONDOHOTELES, APARTAHOTELES Y DESARROLLO DE PROYECTOS TURÍSTICOS.	JORGE LUIS FRANCO BILLINI	798021
E/2024-24360	18/4/24	ALBA LOOK'S FASHION 27	VENTA, COMERCIALIZACION Y DISTRIBUCION DE PRENDAS DE VESTIR, CARTERAS, CALZADOS Y AFINES.	ALBA LUZ FRANCISCO CABRERA	799115
E/2024-23270	15/4/24	ALBA SOLUCIONES DE BIENESTAR INTEGRAL	SERVICIOS DE TERAPIA PSICOLÓGICA, CONSULTORÍAS, ASESORÍAS, CAPACITACIONES EN LAS ÁREAS DE SALUD, ASESORÍAS MÉDICAS O EN EL ÁREA DE LA SALUD.	ALEXANDRA ELIZABETH DE LEON MEJIA	798362
E/2024-25638	24/4/24	ALBERJESS	COMPRA Y VENTA DE INMUEBLES; ASI COMO TAMBIEN ALQULER DE LOS MISMOS EN MODALIDAD DE ESTANCIAS LARGAS Y CORTAS.	ALEIDA MARIA CALDERON FERNANDEZ	800039
E/2024-22417	19/4/24	ALBINO GALAXY CELULARES & MAS	VENTA DE TODOS TIPOS DE CELULARES, REPARACION DE CELULARES, COPIAS, DIGITACION E IMPRESION DE DOCUMENTOS.	AURELIO ALBINO ABREU	799481
E/2024-14346	11/4/24	ALBOLEDA VARIOUS SERVICES GUARANTEDD	VENTA DE ALIMENTOS Y BEBIDAS, CATERING EMPRESARIAL.	MARCIA ALBOLEDA DE FELIZ	797979
E/2024-23517	15/4/24	ALCHEM LABORATORY	SERVICIOS DE LABORATORIO INDUSTRIAL, AGUAS RESIDUALES, POTABLES, MICROBIOLOGICO AMBIENTAL Y ALIMENTO.	ELIZABETH DEL VALLE ROJAS RIVAS DE BEATO	798567
E/2024-23660	16/4/24	ALCHEMAX	SERVICIOS DE RADIODIFUSIÓN.	PEDRO RICARDO VALDEZ TRAVIESO	798681
E/2024-20189	4/4/24	ALCIDES CAR WASH	COMPRA Y VENTA DE ARTICULOS NUEVOS Y USADOS PARA TODO TIPO DE VEHICULOS, LAVADOS DE AUTOS, INTERIORES Y DEMAS.	EDUARDO ANTONIO GOMEZ MARTINEZ	798311
E/2024-22637	15/4/24	ALCOMBE DR OUTSORCING & MULTISERVICE COMPANY	SERVICIOS DE OUTSOURCING, GESTIÓN HUMANA, DESARROLLO HUMANO, RECLUTAMIENTO Y SELECCIÓN, ASESORES DE GESTIÓN HUMANA.	LUIS ANTONIO CONSTANZA MELO	798575
E/2024-16052	22/4/24	ALDEA PHARMA	SERVICIOS DE COMERCIALIZACIÓN, GESTIÓN, PRODUCCIÓN, ELABORACIÓN, ALMACENAMIENTO, CONSIGNACIÓN, TRANSPORTACIÓN, INTERMEDIACIÓN, COMISIÓN…	PEDRO DOMINGO PACHECO MARTINEZ, JUANA CAROLINA SANCHEZ SANTIAGO DE PACHECO	799753
E/2024-24930	22/4/24	ALDIHERI	COMPRA Y VENTA DE REPUESTOS PARA TODO TIPO DE VEHICULOS NUEVAS Y USADAS, IMPORTACION Y EXPORTACION DE TODO TIPO DE VEHICULOS Y FINANCIAMIENTO DE TODO TIPO DE VEHICULOS.	ALBERT J DIAS JR	799580
E/2024-25567	24/4/24	ALERT TECH DOMINICANA	IMPORTACIÓN, MANTENIMIENTO, SOPORTE TÉCNICO, INSTALACIÓN, CONFIGURACIÓN, VENTA, DISTRIBUCIÓN, RENTA, MONITOREO DE EQUIPOS TECNOLÓGICOS .	JOSÉ INOCENCIO GREEN LORENZO	800006
E/2024-23787	16/4/24	ALEX MAMBO LIQUOR & BAR	VENTAS DE BEBIDAS ALCOHÓLICAS SERVICIOS DE CENTRO DE ENTRETENIMIENTOS NOCTURNOS	ALEXIS ANTONIO MARTE COLLADO	798768
E/2024-23253	15/4/24	ALEX SM DIESEL	SERVICIOS MECÁNICOS, PARA REPARAR BOMBAS Y INYECTORES DE COMBUSTIBLES DIÉSEL Y REPARACIONES DE TURBO PARA VEHÍCULOS Y PLANTAS DIÉSEL.	ALEJANDRO ANTONIO SANTANA MELO	798558
E/2024-23916	16/4/24	ALEZZ LOUNGE BAR & CAR WASH	SERVICIO DE LAVADO DE TODO TIPOS DE VEHÍCULOS, VENTA DE BEBIDAS ALCOHÓLICAS Y ESPACIO DE ENTRETENIMIENTO NOCTURNO, VENTA DE COMIDA RÁPIDA.	MARCELO BATISTA HERNANDEZ, LEONIE GUERRIER	798569
E/2024-24538	18/4/24	ALFARA NATURAL PRODUCTS	FABRICACIÓN DE PRODUCTOS COSMÉTICOS, SU COMERCIALIZACIÓN, EXPORTACIÓN, E IMPORTACIÓN, PUDIENDO REALIZAR CUALQUIER OTRO ACTO RELACIONADO CON SU OBJETO PRINCIPAL…	HARY FRIAS DE LOS SANTOS	799299
E/2024-19537	18/4/24	ALFOMARE	SERVICIOS DE BIENES Y RAÍCES, COMPRA, VENTA, ALQUILER DE INMUEBLES, DESARROLLO.	ALFOMARE, S.R.L.	799308
E/2024-22960	12/4/24	ALFQUITEC	DISEÑO, CONSTRUCCIÓN, REMODELACIÓN, ASESORÍAS, SUPERVISIÓN DE INGENIERÍA, ARQUITECTURA DE OBRAS CIVILES Y VIALES.	EDWIN ALFONSO DOMÍNGUEZ	798129
E/2024-21644	17/4/24	ALGORITHM RENTALS	SERVICIOS DE BIENES RAÍCES EN GENERAL Y DESARROLLO DE PROYECTOS INMOBILIARIOS. COMPRA, VENTA, ALQUILER Y ADMINISTRACIÓN DE BIENES INMUEBLES.	DAURYN ANTONIO SANTANA SOTO	798922
E/2024-25601	24/4/24	ALIADO ULTRA	SE DEDICA A LA COMPRA, VENTA, DISTRIBUCION Y COMERCIALIZACION DE PRODUCTO AGRICOLA.	JUAN BOLIVAR DOMINGUEZ ESTEVEZ	800024
E/2024-25174	22/4/24	ALIANIAUTOLLAVES	SERVICIOS DE PROGRAMACIÓN DE LLAVES PARA AUTOS, CONTROLES REMOTOS, DUPLICADOS, LLAVES INTELIGENTES, INMOVILIZADORES	ARAMIS ANTONIO GUTIÉRREZ DURAN	799743
E/2024-19509	16/4/24	ALIANZA INTERNACIONAL DE SEGURIDAD CIUDADANA A I S C	BRINDAR AYUDAS SOCIALES A PERSONAS DE BAJOS RECURSOS, IMPARTIR CURSOS, TALLERES, CAPACITACIONES EN CÁRCELES PÚBLICAS, PROGRAMAS DE RECUPERACIÓN DE PERSONAS CON ADICCIONES…	JUAN FRANCISCO BAEZ DURAN	798798
E/2024-25403	23/4/24	ALL FREE ZONE SUPPLY MAX	REPRESENTACIÓN, IMPORTACIÓN, DISTRIBUCIÓN, Y VENTA DE MÁQUINAS Y EQUIPOS INDUSTRIALES, INCLUYENDO MÁQUINAS DE COSER, AGUJAS, EQUIPOS Y ACCESORIOS, CORTE…	ALVARO HATUEY DE CAMPS GERMAN	799229
E/2024-22235	19/4/24	ALL STAR SERVICES	SERVICIOS DE MECÁNICA LIGERA MOTORIZADA, SERVICIOS TÉCNICOS DE ENCENDIDO DE TODA CLASE DE VEHICULOS DE MOTOR,…	BENJAMIN ABEL FIGUEREO CASTRO	799504
E/2024-24908	22/4/24	ALLYWEN DENTAL DRA MERCEDES	SERVICIOS DE ODONTOLOGIA, LABORATORIO DENTAL, DEPOSITO DENTAL.	WEN DERLIN LESSITANIA MERCEDES GARCIA	799569
E/2024-13159	15/4/24	ALMA GORDA	SERVICIOS DE REPOSTERÍA.	FRANCESCA NICOLE HODGKINSON GOMEZ	798352
E/2024-25745	24/4/24	ALMA SERENA: CAMINANDO EN LIBERTAD.	PROYECTO QUE IMPULSA Y EDUCA EN SALUD MENTAL, LIDERAZGO, DESARROLLO PERSONAL Y BIENESTAR INTEGRAL, A TRAVÉS DE CAPACITACIÓN…	LUZ CELESTE PEREZ CASTRO	800105
E/2024-15520	16/4/24	ALMAROMATICA	COMERCIALIZACIÓN DE PRODUCTOS DE BELLEZA Y CUIDADO PERSONAL, ROPAS, AROMATERAPIA, SERVICIOS DE CONSULTAS Y ASESORÍAS PERSONALIZADAS.	SORANGEL DE JESUS CASTILLO	798792
E/2024-25531	23/4/24	ALODISPLAY	PROVEEDOR DE SERVICIOS DE SEGURIDAD PERSONAL PRIVADA, EVENTOS DE CATERING, ACADEMIA EDUCATIVA, TURISMO Y VENTA DE MOTOCICLETAS Y ACCESORIOS.	ARNULFO AMADO ARIAS PEREZ	799986
E/2024-26078	25/4/24	ALOFOKE BEER	SERVICIOS DE PRODUCCIÓN, DISTRIBUCIÓN, IMPORTACIÓN, EXPORTACIÓN, COMPRA Y VENTA DE CERVEZAS…	ESMELIN SANTIAGO MATÍAS GARCÍA, ALOFOKE MUSIC, S.R.L.	800368
E/2024-20210	12/4/24	ALONSET RETAIL	VENTA AL POR MENOR DE PRENDAS DE VESTIR, ROPAS, CALZADOS, PERFUMES Y ACCESORIOS.	KATERINE LICELOT NINA RODRIGUEZ	798340
E/2024-24234	22/4/24	ALONSO DE LOS SANTOS FIESTA	ORGANIZADORES DE TODO TIPO DE EVENTOS, CUMPLEAÑOS, BODAS, BAUTIZOS, TAMBIÉN TENEMOS A LA VENTA GLOBOS, ARREGLOS DE FLORES, TAMBIÉN TENEMOS SILLAS, MESAS Y MANTELES PARA EL ALQUILER.	YANKAYRY MASSIEL DIAZ ORTEGA	799783
E/2024-25562	24/4/24	ALOSHA CONSTRUCCIONES Y SERVICIOS DAD	VENTA DE TODO TIPO DE MATERIALES DE CONSTRUCCIÓN, PROYECTOS Y FERRETERÍA.	MIRIAM LIBANESA ENCARNACION DE LEDESMA	800003
E/2024-25674	24/4/24	ALPA FILTRACIONES	EMPRESA DE DETENCIÓN DE FUGAS Y FILTRACIONES	SKARLLETT MARIA ALMONTE VARGAS	800057
E/2024-17492	18/4/24	ALPEZAJAY GROUP	SERVICIO DE CONSTRUCCIÓN, EDIFICACIÓN, SUPERVISIÓN, INSTALACIÓN, REPARACIÓN…	YEI SANDERS ALMONTE ZABALA	799156
E/2024-22672	16/4/24	ALQUICAR	RENTA DE VEHÍCULOS, TRANSPORTE TURÍSTICO Y COMPRA Y VENTA DE VEHÍCULOS EN GENERAL, ALQUILER, VENTA, COMPRA Y FINANCIAMIENTO, EXPORTACIÓN E IMPORTACIÓN DE VEHÍCULOS PIEZAS.	DOMINGO ROMILLO IRIARTE	798746
E/2024-24419	18/4/24	ALQUILAND.RD	SERVICIOS DE ALQUILER Y EXPLOTACIÓN DE INMUEBLES PARA FIESTAS, CONVENCIONES Y OTROS EVENTOS SIMILARES…	LUISANNY MORALES CERDA	799185
E/2024-14920	16/4/24	ALQUILER DE EQUIPOS Y SERVICIOS PM 1991	ALQUILER DE EQUIPOS PARA LA CONSTRUCCIÓN, SERVICIOS DE MOVIMIENTOS DE TIERRA, EXCAVACIONES.	PABLO DAVID TEJEDA MENDEZ, MATILDE ANDUJAR AQUINO	798778
E/2024-22297	10/4/24	ALUVION SERVICES	SERVICIOS JURÍDICOS, BIENES RAÍCES, INMOBILIARIA, TRANSPORTE Y ENVÍOS DE PAQUETES.	EDUVIGIS GARCÍA GEORGE	797657
E/2024-24791	25/4/24	ALVARADO COMERCIAL L.A.R.	COMPRA, VENTA Y DISTRIBUCIÓN DE MUEBLES Y ELECTRODOMÉSTICOS Y SERVICIOS DE SUPLIR ALIMENTOS DE CONSUMO DIARIO.	LOURDES YAGEISIS ALVARADO REYES	800344
E/2024-23440	15/4/24	AMANECIENDO CON HECHOS Y OPINIONES	SERVICIOS DE PROGRAMA PERIODÍSTICO DE ANÁLISIS SOCIAL, ANÁLISIS DEPORTIVO, INVESTIGACIÓN Y REPORTE PERIODÍSTICO, EMISIÓN DE NOTICIAS NACIONALES E INTERNACIONALES.	EZEQUIEL MOISES PEÑA DE LEON	798502
E/2024-22788	11/4/24	AMAYA-HERASME LEGAL ADVISORS	SERVICIOS DE EJERCICIO DEL DERECHO EN SUS DIVERSAS AREAS NACIONAL E INTERNACIONALMENTE.	JOSE MANUEL HERASME, HUGO DE JESUS AMAYA	797990
E/2024-18936	18/4/24	AMAZONICO CAFE	SERVICIOS DE MONTAJE DE EVENTOS DE ENTRETENIMIENTO.	JUAN JACOBO PAYERO VIERA	799280

[210] EXPEDIENTE	[220] FECHA	[561] NOMBRE COMERCIAL	[510] ACTIVIDAD	[730] SOLICITANTE	[111] REGISTRO
E/2024-23345	23/4/24	AMCO	SERVICIOS DE CONSTRUCCIÓN, REMODELACIONES, ARQUITECTURA, CONSTRUCCIÓN, VENTA Y ALQUILER DE PROPIEDADES, DISEÑO Y SUPERVISIÓN DE TODO TIPO DE OBRAS PÚBLICAS…	ADRIAN MARTIN VARGAS DIAZ	799857
E/2024-22424	15/4/24	AMELMIRAN SERVICES	SERVICIO DE MENSAJERÍA (COURRIER) INCLUYENDO SERVICIOS ADUANALES.	LUISA TAIANA ORTIZ THOMPSON	798474
E/2024-25890	25/4/24	AMERICAN POOL DOMINICANA AMERPOOL	DE TODO PARA PISCINAS DESDE EL DISEÑO, CONSTRUCCIÓN, RECUBRIMIENTO, IMPERMEABILIZACIÓN, SUMINISTROS, ACCESORIOS, EQUIPOS…	DIEGO CAMILO TOVAR FORERO	800277
E/2024-22989	12/4/24	AMFR CONTRACTORS	SERVICIOS DE DISEÑO, CONSTRUCCIÓN Y MANTENIMIENTO, ESTUDIO DE SUELOS, EXCAVACIÓN, MOVIMIENTO DE TIERRA, MONTAR Y DESMONTAR MATERIALES O ESTRUCTURAS PREFABRICADAS…	ADONIAS MARINO FRÍAS RODRIGUEZ	798144
E/2024-23335	15/4/24	AMIGUITOS DE JESUS	PROGRAMA DE TELEVISIÓN CATÓLICO PARA LA EVANGELIZACIÓN Y EDUCACIÓN EN VALORES HUMANOS Y CRISTIANOS PARA NIÑOS, NIÑAS Y ADOLESCENTES.	FUNDACION LA VOZ DE MARIA	799091
E/2024-20912	19/4/24	AMUZ RESEARCH AND DEVELOPMENT	SERVICIOS DE PROMOVER EL DESARROLLO INTERNACIONAL INCLUSIVO, ESPECIALMENTE EN EL CAMPO DE EDUCACIÓN.	SOPHIA MARIE D ANGELO	799391
E/2024-25933	25/4/24	ANAMALLI PARTNERS	ADQUISICIÓN DE UNIDADES EN CONDO HOTELES A NIVEL NACIONAL E INTERNACIONAL.	ANA MARIA ELEJALDE AGUDELO, LIBARDO LAMBRANO, JHON MAURICIO SANCHEZ LUNA	800274
E/2024-23380	15/4/24	ANASTHAYA BEAUTY SUPPLY	VENTA DE PRODUCTO DE BELLEZA	DIONELY GARCIA PEÑA	798456
E/2024-22782	22/4/24	ANDRES SERRANO`S INVERSIONES ASI	SERVICIOS DE BIENES RAICES, HOTELES, TURISMO, RESTAURANTES, COMPRA Y VENTA DE EQUIPOS PESADOS, VEHICULOS LIVIANOS, COMPRA Y VENTA DE ARTICULOS DEL HOGAR.	ANDRES SERRANO GOMEZ	799656
E/2024-25244	26/4/24	ANEPICH FRUTAS Y VEGETALES.	SERVICIOS DE COMPRA VENTA Y EXPORTACION DE TODO TIPO DE VEGETALES, FRUTAS Y VERDURAS AL POR MAYOR Y DETALLE.	ANEUDY DIAZ PATRICIO	800102
E/2024-22603	11/4/24	ANGLECA	SERVICIOS DE ADQUISICION, VENTA, IMPORTACION, DISTRIBUCION Y COMERCIALIZACION DE ARMAS DE FUEGO, DEPORTIVAS, CARTUCHOS Y MUNICIONES, ACCESORIOS PARA LOS MISMOS Y POLVORA.	ANGLECA, S.R.L.	800380
E/2024-15518	25/4/24	ANGOSTURA INVERSIONES WARO	REALIZACIÓN DE OPERACIONES INMOBILIARIAS Y CONSTRUCCIONES DE CARRETERAS, PUENTES, VIVIENDAS, EDIFICIOS Y CONSTRUCCIONES EN GENERAL.	WANDER JOSE ROJAS REYES	800284
E/2024-24232	17/4/24	ANILDRY HAIR	FABRICACIÓN Y COMERCIALIZACIÓN DE PRODUCTOS PARA EL CUIDADO DEL PELO	KARLA ANILDRY ALVAREZ VARGAS, CARLOS JAVIER ALVAREZ MATOS	799050
E/2024-22276	22/4/24	ANIMAR PROLANGUAGEX	SE DEDICA A CREAR CURSOS PERSONALIZADOS DE IDIOMAS EN EL ÁMBITO PROFESIONAL Y DE NEGOCIOS ASÍ COMO DE NIVEL GENERAL.	MARYLAND FRANCIELI ARAUJO PEÑA	799693
E/2022-12519	1/5/24	ANIMO EXCURSIONES	SERVICIOS DE AGENCIA DE VIAJES: VIAJES NACIONALES E INTERNACIONALES Y EXCURSIONES.	JONATHAN DANIEL PEÑA	800420
E/2024-23923	16/4/24	ANTORGANIC	SERVICIOS DE VENTAS Y DISTRIBUCION DE PRODUCTOS BELLEZA.	STALIN DOLORES PORTORREAL	798862
E/2024-4617	18/4/24	ANZZAVA KIDS	COMPRA, VENTA Y DISTRIBUCIÓN DE ROPA, CALZADOS, ACCESORIOS, JUGUETES Y LIBROS INFANTILES; ASÍ COMO TODA CLASE DE ACTIVIDAD RELACIONADA CON EL OBJETO PRINCIPAL .	ESTHER LIZAURY CARRIÓN DE ORTIZ	799182
E/2024-24201	17/4/24	APIARIO MIEL Y POLEN ARTESANAL EL RANCHO	SERVICIOS DE APICULTURA INCL. LA PRODUCCIÓN DE MIEL, JALEA REAL, POLEN Y PROPÓLEO.	RAMON MATIAS MELLA VASQUEZ	799023
E/2024-25755	24/4/24	APIARIOS IRABON	SERVICIOS DE APICULTURA (INCL. LA PRODUCCIÓN DE MIEL, JALEA REAL, POLEN, PROPÓLEO.)	APIARIOS IRABON SRL	800107
E/2024-23652	16/4/24	APL ASOCIACION DE PRESTAMISTAS LAS LAGUNAS	ENTIDAD SIN FINES DE LUCRO DEDICADA A PROMOVER LA INTEGRACIÓN, PARTICIPACIÓN Y DESARROLLO DE LOS PRESTAMISTAS DE LAS LAGUNAS.	ALBERTO DE JESUS JIMENEZ PARRA	798571
E/2024-23006	12/4/24	APRENDIENDO PARA EL FUTURO	SERVICIOS DE TUTORÍAS Y SALA DE TAREAS PERSONALIZADAS	IVELICE GONZÁLEZ	798190
E/2024-25090	22/4/24	AR SMARTPHONES & ELECTRONICS BY RONNY RIJO	COMPRA Y VENTA DE CELULARES, TELEVISIONES, TABLETS Y EQUIPOS ELECTRONICOS EN GENERAL.	RONNY RIJO CASTILLO	799687
E/2024-21519	16/4/24	ARAWAKOS BAR	ELABORACIÓN Y VENTA DE CÓCTELES, VENTA DE BEBIDAS ALCOHÓLICAS, VENTA DE BEBIDAS NO ALCOHÓLICAS, PREPARACIÓN Y VENTA DE APERITIVOS, VENTA DE SOUVENIRS.	LUIS ENRIQUE REYES HOWARD, YENNIFER MARIEL CABRERA ACOSTA	798769
E/2024-21226	12/4/24	ARC MEDICAL SUPPLIES	VENTA DE UNIFORMES Y UTENSILIOS MÉDICOS	LEONARDO DE JESÚS OGANDO FERMÍN	798267
E/2024-22593	22/4/24	ARENA SILICA DEL SOL	SERVICIO DE EXPORTACIÓN E IMPORTACIÓN, VENTAS Y EMPACADORA DE ARENA SILICA Y GRAVA.	ROSANNA PIMENTEL MEDINA	799789
E/2024-24541	18/4/24	ARGRIM CONSTRUCCIONES	SERVICIO DE CONSTRUCCIONES DE OBRAS CIVILES	MEFIBOSET DE LA ROSA SANTANA	799300
E/2024-25063	22/4/24	ARMERÍA FOX	VENTA DE ARMAS Y MUNICIONES, VENTA DE ARTÍCULOS PARA LA CAZA Y PESCA, VENTA DE MÁQUINAS Y EQUIPOS DE COMUNICACIONES, CONTROL Y SEGURIDAD	JOSEPH MATOS	799655
E/2024-13957	12/4/24	ARNELLY RD TRAVEL	SERVICIOS DE AGENCIA DE VIAJES, TOUR Y RESERVAS	ARNELLY LINETTE MASSIEL MATOS RODRIGUEZ	798249
E/2024-16309	16/4/24	AROMAS CAFE GME BISTRO	VENTA DE ALIMENTOS, COMIDA RÁPIDA Y GOURMET. DECORACIÓN DE EVENTOS.	GEORDARLIN MENDEZ ESTEVEZ	798903
E/2024-26061	25/4/24	ARPOLIZ GROUP	SERVICIOS DE CONSTRUCCIÓN, EDIFICACIONES, DISEÑOS, ARQUITECTURA, COMPRA Y VENTA DE INMOBILIARIAS, CONSTRUCCIÓN DE APARTAMENTOS…	CARMEN ELVIA LIZARDO PAULINO, JESUS ANTONIO POLANCO POLANCO	800352
E/2024-24855	19/4/24	ARQ ATTACK 3D STUDIO	DISEÑO ARQUITECTÓNICO, DISEÑO DE INTERIORES, DISEÑO Y CALCULO ESTRUCTURAL, ASESORÍA Y ELABORACIÓN DE CUALQUIER MATERIAL DE APOYO PARA VISUALIZACIÓN: (RENDERS / ANIMACIÓN /MAQUETAS PROFESIONALES).	JENIFFER MEDRANO SANTANA	799511
E/2024-25680	24/4/24	ARQMAVEC	ENTRE LAS ACTIVIDADES COMERCIALES ESTÁN: SERVICIOS DE ARQUITECTURA, REMOZAMIENTO, VENTA DE MATERIALES DE CONSTRUCCIÓN.	DAURI MOYSES TORRES FELIZ	800059
E/2024-22825	11/4/24	ARQ-SIKENU	SERVICIOS DE DISEÑOS ARQUITECTONICOS, INMOBILIARIA, CONSTRUCCIONES CIVILES, MANTENIMIENTO, CONSTRUCCIONES DE EDIFICACIONES, FACTURACIONES Y PRESUPUESTOS.	DAVID ARIAS REYES	798015
E/2024-24735	24/4/24	ARTE MILENIORTE	ELABORACIÓN DE LETREROS COMERCIALES.	PEDRO TAVERAS	800046
E/2024-25087	22/4/24	ARTESANÍA GARCÍA REYES	NEGOCIO DEDICADO A LA FABRICACIÓN Y VENTA DE TODO TIPO DE ARTESANÍAS.	DENNY ISABEL GARCIA REYES	799684
E/2024-24895	22/4/24	ARTIC LOG PARK	CENTRO LOGÍSTICO DE SERVICIOS PARA EL MANEJO, ADMINISTRACION Y CONTROL DE ALMACENES DESTINADOS PARA LA CUSTODIA, CONSERVACIÓN Y REEXPORTACION DE MERCANCÍAS, PRODUCTOS O BIENES.	RICARDO EDUARDO CASADO MILANESSE	799556
E/2024-23751	16/4/24	ARTIST D' LUCY PERRONE	SERVICIOS DE BELLEZA, MAQUILLAJE, EDUCACION DE BELLEZA, VENTA DE PRODUCTOS DE BELLEZA, REALITY DE BELLEZA, PEINADOS, COSMETOLOGIA, CONSULTORA DE IMAGEN.	LUCILA ANTONIA PEREZ PERRONE DE HERNANDEZ	798601
E/2024-23659	16/4/24	ARTISTA EVENTOS	VENTAS Y ALQUILER DE EQUIPOS PARA EVENTOS	HECTOR ANEUDY CRUZ VARGAS	798703
E/2024-23447	15/4/24	ASADERO DON RODRIGUEZ J.D.R.C.	VENTAS DE POLLOS, CERDOS, RES Y CARNES ASADAS.	JOSE DANI RODRIGUEZ CEPEDA	798332
E/2024-21382	18/4/24	ASDL INVERSION	SERVICIOS DE FINANCIAMIENTO EN GENERAL Y SERVICIOS INMOBILIARIOS EN GENERAL	ABEL SANTANA DE LEON	799213
E/2024-21201	11/4/24	ASEF LUXURY HOME	ADMINISTRACIÓN Y ALQUILERES DE PROPIEDADES.	ALTAGRACIA SANTANA GOMEZ, EDGAR MANUEL MATOS FERREIRA	798029
E/2024-16209	18/4/24	ASHLEY JEF2 BOUTIQUE	VENTA Y COMERCIALIZACION DE TODO TIPO DE PRENDA DE VESTIR.	ANA SILVIA CRISOSTOMO MERCADO	799265
E/2024-24369	25/4/24	ASHLEY'S BUENO COUTURE	VENTA, IMPORTACION, DISTRIBUCION Y CONFECCION DE PRENDAS DE VESTIR PARA HOMBRES, MUJERES.	ASHLEY MIGUELINA BUENO MARTINEZ	800324
E/2024-23833	16/4/24	ASL PRIME	SERVICIOS DE LOGÍSTICA Y TRANSPORTE INTERNACIONAL Y ALMACENAJE, ESO INCLUYE, IMPORTACIONES Y EXPORTACIONES DE CARGA	ROSALBA MARIA LAREZ DE GARCIA, MANUEL ANDRES GARCIA CEDEÑO	798790
E/2024-25815	24/4/24	ASLM BEAUTY AND ACADEMY	SERVICIOS DE COSMETOLOGIA, MEDICINA ESTETICA, VENTA DE PRODUCTOS COSMETICOS Y CAPACITACIONES EN MAQUILLAJE PROFESIONAL.	ADABELY ALEXANDRA SANTANA BELTRE	800166
E/2024-24403	18/4/24	ASOCIACIÓN COMUNITARIA ALTOS DEL FARALLON-ACOALFA	ORGANIZACIÓN SIN FINES DE LUCRO, DEDICADA A AYUDAR NIÑOS, MUJERES DESPROTEGIDAS, SUPLIR ALIMENTOS A LA COMUNIDAD Y A SALVAGUARDAR LA COMUNIDAD.	KATIA ANGIOLINA HERNANDEZ DE ADAMS	799165
E/2024-24104	22/4/24	ASOCIACION DE ACUATICAS DE LA PRONVICIA MARIA TRINIDAD SANCHEZ AAPMTS	ASOCIACION DE ACUATICAS SIN FINES DE LUCRO PARA ENALTECER LO BELLO DE NUESTRA PROVINCIA…	JAVEL MARTINEZ JAVIER, JUAN FRANCISCO ESTEBAN MARTE	799732
E/2024-23073	17/4/24	ASOCIACION DE CAMIONEROS DE SAN JOSE DE LAS MATAS ASOCASAJOMA	ENTIDAD SIN FINES DE LUCRO DESTINADA A ORGANIZAR EL SECTOR DE CAMIONEROS DE LAS DIFERENTES LOCALIDADES DE LA CIUDAD DE SANTIAGO.	LEONARDO FABIO ALMONTE VALERIO	798867
E/2024-23617	16/4/24	ASOCIACION DE CAMIONEROS VOLTEOS, VOLQUETAS, Y EQUIPOS AMARILLOS DE LOS CORRALES YERBA BUENA Y ZONAS ALEDAÑAS ACVVAEC YBYZA	ASOCIACIÓN SIN FINES DE LUCRO DEDICADA AL APOYO Y LA REPRESENTACIÓN DE LOS CAMIONEROS QUE OPERAN VOLTEOS.	JOAN MANUEL PAYAMPS MIESES	798666
E/2024-23071	12/4/24	ASOCIACIÓN DE CHÓFERES CARROS MICROBUS DEL BARRIO VALIENTE MARGINAL LAS AMÉRICAS-ACHOCAMEBAVALA	ENTIDAD SIN FINES DE LUCRO DEDICADA A TRABAJAR Y AGRUPAR POR EL DESARROLLO INTEGRAL DE SUS MIEMBROS Y EL FUTURO BIENESTAR DE DICHO MUNICIPIO…	ANGEL ARIEL GONZALEZ QUEZADA	798187
E/2024-25788	24/4/24	ASOCIACION DE CICLISMO DE HERMANAS MIRABAL ASOCIHEMI	ENTIDAD SIN FINES DE LUCRO DESTINADA A PROMOVER, DESARROLLAR Y FISCALIZAR EL DEPORTE DE CICLISMO EN LA PROVINCIA HERMANAS MIRABAL	FEDERACION DOMINICANA DE CICLISMO	800136
E/2024-25798	24/4/24	ASOCIACION DE CICLISMO DE LA PROVINCIA DE LA ROMANA ASOCIRO	ENTIDAD SIN FINES DE LUCRO DESTINADA A PROMOVER, DESARROLLAR Y FISCALIZAR EL DEPORTE DE CICLISMO EN LA PROVINCIA LA ROMANA.	FEDERACION DOMINICANA DE CICLISMO	800140
E/2024-25797	24/4/24	ASOCIACION DE CICLISMO DE LA PROVINCIA DUARTE ASOCIPRODU	ENTIDAD SIN FINES DE LUCRO DESTINADA A PROMOVER, DESARROLLAR Y FISCALIZAR EL DEPORTE DE CICLISMO EN LA PROVINCIA DUARTE	FEDERACION DOMINICANA DE CICLISMO	800139
E/2024-25795	24/4/24	ASOCIACION DE CICLISMO DE LA PROVINCIA ESPAILLAT ASOCIPE	ENTIDAD SIN FINES DE LUCRO DESTINADA A PROMOVER, DESARROLLAR Y FISCALIZAR EL DEPORTE DE CICLISMO EN LA PROVINCIA ESPAILLAT	FEDERACION DOMINICANA DE CICLISMO FEDOCI	800155
E/2024-25801	24/4/24	ASOCIACION DE CICLISMO DE LA PROVINCIA LA ALTAGRACIA ACIPA	ENTIDAD SIN FINES DE LUCRO DESTINADA A PROMOVER, DESARROLLAR Y FISCALIZAR EL DEPORTE DE CICLISMO EN LA PROVINCIA LA ALTAGRACIA	FEDERACION DOMINICANA DE CICLISMO FEDOCI	800144
E/2024-25796	24/4/24	ASOCIACION DE CICLISMO DE MAO VALVERDE ASOCIMAVA	ENTIDAD SIN FINES DE LUCRO DESTINADA A PROMOVER, DESARROLLAR Y FISCALIZAR EL DEPORTE DE CICLISMO EN LA PROVINCIA MAO VALVERDE	FEDERACION DOMINICANA DE CICLISMO	800142
E/2024-25792	24/4/24	ASOCIACION DE CICLISMO DE MONSEÑOR NOUEL ASOCIMON	ENTIDAD SIN FINES DE LUCRO DESTINADA A PROMOVER, DESARROLLAR Y FISCALIZAR EL DEPORTE DE CICLISMO EN LA PROVINCIA MONSEÑOR NOUEL	FEDERACION DOMINICANA DE CICLISMO FEDOCI	800135
E/2024-25791	24/4/24	ASOCIACION DE CICLISMO DE PUETO PLATA ASOCIPUPLA	ENTIDAD SIN FINES DE LUCRO DESTINADA A PROMOVER, DESARROLLAR Y FISCALIZAR EL DEPORTE DEL CICLISMO EN LA PROVINCIA PUERTO PLATA	FEDERACION DOMINICANA DE CICLISMO	800477
E/2024-25794	24/4/24	ASOCIACION DE CICLISMO DE SAN CRISTOBAL ASOCISANCRI	ENTIDAD SIN FINES DE LUCRO DESTINADA A PROMOVER, DESARROLLAR Y FISCALIZAR EL DEPORTE DE CICLISMO EN LA PROVINCIA SAN CRISTOBAL	FEDERACION DOMINICANA DE CICLISMO FEDOCI	800137
E/2024-25793	24/4/24	ASOCIACION DE CICLISMO DE SAN JUAN ASOCISANJ	ENTIDAD SIN FINES DE LUCRO DESTINADA A PROMOVER, DESARROLLAR Y FISCALIZAR EL DEPORTE DE CICLISMO EN LA PROVINCIA SAN JUAN DE LA MAGUANA	FEDERACION DOMINICANA DE CICLISMO FEDOCI	800146
E/2024-25790	24/4/24	ASOCIACION DE CICLISMO DE SANCHEZ RAMIREZ ASOCISARA	ENTIDAD SIN FINES DE LUCRO DESTINADA A PROMOVER, DESARROLLAR Y FISCALIZAR EL DEPORTE DE CICLISMO EN LA PROVINCIA SANCHEZ RAMIREZ.	FEDERACION DOMINICANA DE CICLISMO, FEDOCI	800138
E/2024-25799	24/4/24	ASOCIACION DE CICLISMO DE SANTIAGO ASOCISA	ENTIDAD SIN FINES DE LUCRO DESTINADA A PROMOVER, DESARROLLAR Y FISCALIZAR EL DEPORTE DE CICLISMO EN LA PROVINCIA SANTIAGO.	FEDERACION DOMINICANA DE CICLISMO, FEDOCI	800141
E/2024-25800	24/4/24	ASOCIACION DE CICLISMO DEL DISTRITO NACIONAL ASOCIDISNA	ENTIDAD SIN FINES DE LUCRO DESTINADA A PROMOVER, DESARROLLAR Y FISCALIZAR EL DEPORTE DE CICLISMO EN LA PROVINCIA DISTRITO NACIONAL	FEDERACION DOMINICANA DE CICLISMO	800143
E/2024-24331	18/4/24	ASOCIACION DE CIEGOS DE SAN CRISTOBAL ASOCISANCRIS	SIN FINES DE LUCRO, INTEGRACIÓN SOCIAL, DE LAS PERSONAS CON DISCAPACIDAD VISUAL, PRIORIZANDO LA EDUCACIÓN, LA CAPACITACIÓN TÉCNICA, Y LA AUTOGESTIÓN.	BERNABE PAYANO GONZALEZ	799103
E/2024-22969	12/4/24	ASOCIACION DE CLUBES Y LIGAS DE SAN CRISTOBAL ASOCLULISANCRI	ENTIDAD SIN FINES DE LUCRO QUE AGRUPA CLUBES Y LIGAS QUE SE DEDICAN AL FOMENTO Y DESARROLLO LAS ACTIVIDADES DEPORTIVAS Y CULTURALES; APOYO A CLUBES Y LIGAS DEPORTIVAS Y CULTURALES.	ASOCIACION DE CLUBES Y LIGAS DE SAN CRISTOBAL ASOCLULISANCRI	798120
E/2024-24169	17/4/24	ASOCIACION DE COLMADEROS Y COMERCIANTES DE PROVICIONES AL DETALLE ASOCOPRODET	ASOCIACIÓN DE BENEFICIO MUTUO, SIN FINES DE LUCRO PARA ORGANIZAR A LOS COLMADEROS Y COMERCIANTES DE PROVISIONES…	PABLITA CABRERA MARTINEZ	799002
E/2024-21285	12/4/24	ASOCIACIÓN DE DISTRIBUIDORES DE DERIVADOS DE PETROLEO DE LA FRONTERA ADIPEFRON	ASOCIACIÓN SIN FINES DE LUCRO ORIENTADA A PROMOVER ACTIVIDADES DE DESARROLLO DEL SECTOR DE DISTRIBUIDORES DE DERIVADOS DE PETROLEO.	CRISTIAN RADHAMES VELOZ PEREZ	798247
E/2024-23920	16/4/24	ASOCIACIÓN DE FOOTBALL AMERICANO Y FLAG FOOTBALL DE SANTIAGO ASOFAFFSA	ENTIDAD SIN FINES DE LUCRO, PARA FOMENTAR EL DEPORTE DEL FOOTBALL AMERICANO Y FLAG FOOTBALL EN EL ÁREA DE SANTIAGO.	EROS BRACCINI	799529
E/2024-24041	17/4/24	ASOCIACIÓN DE JÓVENES EVANGÉLICOS DE YAMASÁ Y ZONAS ALEDAÑAS AJEY	SERVICIOS RELIGIOSOS, CONCENTRACIONES, RETIROS, CONFERENCIAS, CONCIERTOS Y CAPACITACIONES, QUE LLEVEN EL MENSAJE DE RESTAURACIÓN Y SALVACIÓN EN BENEFICIO DE LA JUVENTUD.	ISIDRO AMAURY SEVERINO ROSARIO	798933
E/2024-25808	24/4/24	ASOCIACION DE LACROSSE DEL DISTRITO NACIONAL ASOLADINA	ORGANIZAR Y DESARROLLAR EL DEPORTE DEL LACROSSE OLÍMPICO EN EL DISTRITO NACIONAL DE LA REPÚBLICA DOMINICANA. SIN FINES DE LUCRO.	LYZZY JEANNIERY JIMENEZ PIÑA	800153
E/2024-22958	12/4/24	ASOCIACION DE LIDERES UNITY EN REPUBLICA DOMINICANA ALURD	AYUDAR Y APOYAR ESFUERZOS Y RECURSOS DE TODOS LOS LIDERES HACIA EL OFRECIMIENTO DE SERVICIOS Y ACTIVIDADES PARA PROMOVER LOS PRINCIPIOS DEL MOVIMIENTO UNITY EN EL PAIS.	ASOCIACION DE LIDERES DE UNITY EN LA REPUBLICA DOMINICANA, INC.(ALURD),	798116
E/2024-23772	16/4/24	ASOCIACION DE MINISTROS EVANGELICOS DE DON JUAN. AMEDONJ	ENTIDAD SIN FINES LUCRO DEDICADA A PROMOVER LA EXPANSIÓN DEL EVANGELIO, LA UNIDAD PASTORAL Y EL DESARROLLO INTEGRAL COMUNITARIO.	MANUEL ISIDRO ENCARNACIÓN ARAUJO	798757
E/2024-22250	10/4/24	ASOCIACION DE MUJERES EMPRENDEDORAS DEL CAMPO A LA CIUDAD TIERRA BLANCA ASOMECATIB	ENTIDAD SIN FINES DE LUCRO DE MUJERES DEL CAMPO DEDICADAS AL EMPRENDIMIENTO, ENTRE ELLAS LA AVICULTURA.	YOMAIRA CASTILLO MARTINEZ	797619
E/2024-25119	22/4/24	ASOCIACION DE MUSICOLOGOS DE TIREO	ENTIDAD SIN FINES DE LUCRO, DEDICADA A SACAR LA MÚSICA DE LAS CALLES, LOS BARRIOS Y LAS COMUNIDADES, LLEVÁNDOLA A UN LUGAR DE TOLERANCIA…	ALBERT ANDRES SURIEL ROSARIO	799712
E/2024-26038	25/4/24	ASOCIACION DE PERSONAS CON DISCAPACIDAD DE VILLA ALTAGRACIA ASOPDIVA	ENTIDAD SIN FINES DE LUCRO QUE SE DEDICA A VELAR POR LA INTEGRACION DE LAS PERSONAS CON DISCAPACIDAD SE INSERTEN EN EL MERCADO LABORAL…	ASOCIACION DE PERSONAS CON DISCAPACIDAD DE VILLA ALTAGRACIA ASOPDIVA, INC.	800333

[210] EXPEDIENTE	[220] FECHA	[561] NOMBRE COMERCIAL	[510] ACTIVIDAD	[730] SOLICITANTE	[111] REGISTRO
E/2024-24935	22/4/24	ASOCIACIÓN DE PROPIETARIOS RESIDENCIAL REGLA MARIA II	ENTIDAD SIN FINES DE LUCRO DEDICADA A LA ADMINISTRACIÓN DE CONDOMINIO, PARA VELAR POR UN MEJOR USO DEL CONDOMINIO.	FAUSTO ANTONIO ARIAS SANCHEZ	799582
E/2024-23140	12/4/24	ASOCIACION DE TIRO CON PISTOLA Y FUSIL DEL EJÉRCITO DE REPÚBLICA DOMINICANA ASOTIPOFULERD	FOMENTAR, PROMOVER, DESARROLLAR EN LOS MIEMBROS DEL EJÉRCITO DE REPÚBLICA DOMINICANA CON LAS APTITUDES Y CAPACIDADES NECESARIAS.	EJERCITO DE REPUBLICA DOMINICANA (ERD)	798256
E/2024-16979	15/4/24	ASOCIACIÓN DE VENDEDORES DE REPÚBLICA DOMINICANA A.V.P.	SIN FINES DE LUCRO DEDICADA A AGRUPAR A LOS VENDEDORES PARA DEFENDER SUS DERECHOS.	ZACARIAS CABRERA GUZMAN	798547
E/2024-23540	15/4/24	ASOCIACION DE VENDEDORES DEL MERCADO PUBLICO DE BONAO-ASOVEMERCADO	ENTIDAD SIN FINES DE LUCRO, LA CUAL SE DEDICARA A IMPULSAR LA SOLIDARIDAD PARA CON LOS/AS AFILIADOS A LA ASOCIACIÓN.	FRANCIS BERNARDO MARTINEZ SOTO	798586
E/2024-26091	25/4/24	ASOCIACIÓN DE VETERANOS DE OPERACIONES ESPECIALES, 1980-AVOE	ENTIDAD SIN FINES DE LUCRO DEDICADA A PROVEER DIVERSIÓN, AYUDA MUTUA, EDUCACIÓN CULTURAL Y BIENESTAR FAMILIAR PARA TODOS SUS ASOCIADOS.	CASIMIRO ROMERO ROMERO, LUIS MARIA RONDON OSORIA, PEDRO MARTINEZ VIDAL	800374
E/2024-25219	22/4/24	ASOCIACIÓN MUJERES UNIDAS POR EL FUTURO-AMUF-	ENTIDAD SIN FINES DE LUCROS DEDICADA A PROVEER AYUDA COMUNITARIA PARA PERSONAS DE BAJOS RECURSOS.	ALTAGRACIA DE LA CRUZ SANCHEZ, AMPARO SANTANA VIDAL DE RUIZ	799784
E/2024-24082	17/4/24	ASOCIACION MUTUAL DE TRABAJADORES DELOS BATEYES _ AMUTRABA	ENTIDAD SIN FINES DE LUCRO DEDICADA A PROMOVER EL DESARROLLO EN TODOS LOS ORDENES, MEJORAR LAS CONDICIONES AMBIENTALES, LA FORMACIÓN TÉCNICA.	JOSEPH CHERUBIN	798955
E/2024-23296	15/4/24	ASOCIACION PRO-DESARROLLO DEL CENTRO TURISTICO EL PUEBLITO APROCETUP	ASOCIACIÓN SIN FINES DE LUCRO QUE SE DEDICARA AL FUNCIONAMIENTO ÓPTIMO DEL CENTRO TURISTICO EL PUEBLITO, ASI COMO VELAR POR EL DESARROLLO, BIENESTAR INTEGRAL Y EL CUMPLIMIENTO DE LAS NORMAS ESTABLECIDAS.	MARYLEIDA RIPOLL SANTANA, REYES SIMEON ENCARNACION JIMENEZ	798394
E/2024-22913	11/4/24	ASOCIACION SAMBO MONTE PLATA ASMP	ENTIDAD SIN FINES DE LUCRO DEDICADA A PROMOVER EL FOMENTO Y DESARROLLO DEL SAMBO COMO DEPORTE EN TODA LA PROVINCIA MONTE PLATA.	FEDERACION AMATEUR DE DEPORTE Y COMBATE SAMBO FADECOSAMBO, INC.	798076
E/2024-22918	11/4/24	ASOCIACION SAMBO SAN CRISTOBAL ASSC	ENTIDAD SIN FINES DE LUCRO DEDICADA A PROMOVER EL FOMENTO Y DESARROLLO DEL SAMBO COMO DEPORTE EN TODA LA PROVINCIA SAN CRISTÓBAL.	FEDERACION AMATEUR DE DEPORTE Y COMBATE SAMBO FADECOSAMBO, INC.	798094
E/2024-22964	12/4/24	ASOCIACION SAMBO SANTIAGO ASS	ENTIDAD SIN FINES DE LUCRO DEDICADA A PROMOVER EL FOMENTO Y DESARROLLO DEL SAMBO COMO DEPORTE EN TODA LA PROVINCIA MONTE PLATA.	FEDERACION AMATEUR DE DEPORTE Y COMBATE SAMBO FADECOSAMBO, INC.	798113
E/2024-22966	12/4/24	ASOCIACION SAMBO SANTO DOMINGO ASSD	ENTIDAD SIN FINES DE LUCRO DEDICADA A PROMOVER EL FOMENTO Y DESARROLLO DEL SAMBO COMO DEPORTE EN TODA LA PROVINCIA SANTO DOMINGO.	FEDERACION AMATEUR DE DEPORTE Y COMBATE SAMBO FADECOSAMBO, INC.	798127
E/2024-11525	26/2/24	ASTACIO FRAGANCE	VENTA AL POR MAYOR Y DETALLE DE PERFUMES, COLONIAS, FRAGANCIAS, ACEITES ESENCIALES.	ENMANUEL ASTACIO PEÑA	798073
E/2024-12022	19/4/24	ASY WAY AMIRYC	EMPRESA DE TRANSPORTE TURISTICO Y TERRESTRE.	PEDRO FRANCISCO MERCEDES MERCEDES	799437
E/2024-23915	22/4/24	ATELIER B'ELLA G	VENTA Y DISTRIBUCIÓN DE TODO TIPO DE ROPA Y TEJIDO; ASÍ COMO REPRESENTACIÓN DE MARCAS INTERNACIONALES EN EL PAÍS.	ANA LUZ BEATO HERNANDEZ, JOHANNA ELIZABETH GOMEZ MEDINA	799530
E/2024-24682	19/4/24	ATEMPORAL GRAPHIC	SERVICIOS DE DISEÑO GRÁFICO, SUBLIMACIÓN, IMPRESIÓN DIGITAL, COPIADO, PAPELERÍA.	YOBANI DE JESÚS TORRES TINEO	799397
E/2024-23185	19/4/24	ATLAN SERVICIOS Y MANTENIMIENTO	SERVICIOS DE LIMPIEZA Y TODO LO REFERENTE A MANTENIMIENTO DE AIRES Y OFICINAS.	JOSEFINA MARIELLY CASTRO CABRERA DE PAYAMPS, LISSETTE CRISTINA LEON HERNANDEZ	799484
E/2024-24119	17/4/24	ATLAS WEALTH MANAGEMENT	ASESORIA Y PLANIFICACION FINANCIERA	MARIO JOSE ESPIN GUERRERO	798973
E/2024-21903	9/4/24	ATTAMAR	COMERCIALIZACIÓN Y FABRICACIÓN DE JOYERÍA TALES COMO ANILLOS, ARETES, CADENAS, PULSERAS, GARGANTILLAS, PRENDEDORES, BRAZALETES…	MARIA ALEJANDRA ATTADIA PERDOMO	798293
E/2024-22944	12/4/24	ATZILUTH PUERTAS Y VENTANAS	FABRICACIÓN Y VENTAS DE PUERTAS, VENTANAS, FACHADAS, BALCÓN, CRISTALES, CLOSET, COCINAS, BAÑOS.	WILKIN EMILIO RAMIREZ ARIAS	798099
E/2024-23888	16/4/24	AUDER ENTERPRISES	EXPORTACIÓN, IMPORTACIÓN, DISTRIBUCIÓN DE PRODUCTOS DEL HOGAR, JUGUETES, ARTÍCULOS DEPORTIVOS, ADORNOS NAVIDEÑOS, ARTÍCULOS DE COCINA.	AUDER ENTERPRISES, S.R.L.	798835
E/2024-25361	23/4/24	AUGUSTA YATCH DETAILING	SERVICIOS DE CUIDADO, LAVADO, MANTENIMIENTO, PINTURA, Y TRATAMIENTOS DE BOTES, YATES, BARCOS Y TODO LO CONCERNIENTE AL CUIDADO Y MANTENIMIENTO DE LOS MISMOS.	RAFAEL ESTEVEZ HERNANDEZ, MIGUEL ANTONIO TORRON RAMIREZ	799869
E/2024-24040	17/4/24	AURA MEDIA & CO.	PRODUCCIÓN DE CONTENIDO AUDIOVISUAL, COBERTURA DE EVENTOS, Y SERVICIOS MULTIMEDIA EN GENERAL.	MARIO GILBERTO GRULLON RIVERA	798924
E/2024-23706	16/4/24	AURALUZ CORPORATIVO	SERVICIOS DE CONSTRUCCIÓN, SUPERVISIÓN, TRANSPORTE, IMPORTACIÓN, EXPORTACIÓN DE MATERIALES DE CONSTRUCCIÓN, EXCAVACIÓN, DEMOLICIONES, MOVIMIENTO DE TIERRA…	MIGUEL OSCAR BERGES CHEZ	798700
E/2024-20358	24/4/24	AURELIA JEWELS	VENTA, COMERCIALIZACIÓN Y DISTRIBUCIÓN DE JOYERÍA EN GENERAL.	MARIA FERNANDA GUZMAN LOPEZ	800205
E/2024-22137	12/4/24	AURIX SECURITY	PRESTAR SERVICIOS DE SEGURIDAD Y VIGILANCIA, SEGURIDAD DE EVENTO, RESPUESTA DE ALARMAS, ANÁLISIS DE RIESGOS, SEGURIDAD PERSONAL, DEPURACIÓN Y CONTROL DE PERSONAL.	AURIX, S.A.S	798274
E/2024-25649	24/4/24	AUTO AIRE J7	REPARACIÓN, INSTALACIÓN Y VENTA DE REPUESTOS DE AIRES ACONDICIONADO PARA VEHÍCULOS	SOCORRO MATEO MATEO DE SANTANA, MAXIMO SANTANA CABRERA	800048
E/2024-22822	17/4/24	AUTO CENTRO CLAUD	SERVICIOS DE REPARACION Y MANTENIMIENTO DE VEHICULOS EN GENERAL Y VENTA DE REPUESTOS.	CLAUDIO RAFAEL RODRIGUEZ RODRIGUEZ	798945
E/2024-21271	22/4/24	AUTO EL VARON H & A	SERVICIOS DE DESABOLLADURA Y PINTURA, VENTA DE CARROS Y REPUESTOS NUEVOS Y USADOS.	HENRRY ARIAS	799673
E/2024-22452	16/4/24	AUTO ONE CENTRO DE SERVICIOS S&E	SERVICIOS DE MANTENIMIENTO DE VEHÍCULO Y VENTA DE REPUESTOS PARA VEHICULOS.	ELIZABETH SEVERINO SANCHEZ	798801
E/2024-24608	19/4/24	AUTO REPUESTOS Y LUBRICANTES BABY	COMERCIALIZAR Y VENTAS DE LUBRICANTES, REPUESTOS Y ACCESORIOS PARA VEHICULOS DE MOTOR.	AUTO REPUESTOS Y LUBRICANTES BABY, S.R.L.	799372
E/2024-25871	24/4/24	AUTOS TRINIDAD 10	COMPRA, VENTA Y COMERCIALIZACIÓN DE VEHÍCULOS.	YERISON ALEXANDER TRINIDAD ENCARNACIÓN	800222
E/2024-25273	23/4/24	AUTOS TROPICALES	SERVICIOS DE PUBLICIDAD	CHRISTOPHER BRADLEY GRULLÓN	799824
E/2024-25073	22/4/24	AVALON REALTY	SOCIEDAD DE INTERMEDIACIÓN DE INMUEBLES	HAROON ASAD	799680
E/2024-23004	12/4/24	AVEDREAMSRD	DISTRIBUCIÓN DE ALIMENTOS NACIONALES E INTERNACIONALES, TIENDA DE GLOBOS Y ARREGLOS PERSONALIZADOS, TIENDA DE REGALOS, PERSONALIZACIÓN DE TSHIRT.	FENIEL SANTANA RAMOS	798159
E/2024-23932	17/4/24	AVILAN DOMINICANA	OPERACIONES DE PRODUCCION, TRANSFORMACION, INDUSTRIALIZACION, VENTA, COMPRA, ALMACENAJE, DE PRODUCTOS AGRICOLAS.	LUIS CARLOS MARTINEZ CAMILO	798870
E/2024-21748	24/4/24	AVIVADOS MEDIA GROUP	PRODUCCION DE PROGRAMAS Y RADIO EN VIVO O PREGRABADOS, EN LINEA COMBINADA O NO CON SU DIFUSION, REALIZACION DE COMERCIALES, CUÑAS Y SPOT PUBLICITARIOS	DANYEL CHARLES NOLASCO	800126
E/2024-20490	11/4/24	AWAKENING INSTITUTE	INSTITUTO DE CAPACITACIÓN Y TALLERES DE TRANSFORMACIÓN Y LIDERAZGO.	ALBANIA ALTAGRACIA CRUZ ALMONTE , JULIA ALBUERNE JIMENEZ	798054
E/2024-13321	17/4/24	AWESOME TRAVEL	OFRECER LOS SERVICIOS TURÍSTICOS, RESERVACIONES DE HOTELES…	ANYELINA DEL CARMEN ACOSTA DE SANTANA, AWESOME TRAVEL, S.R.L	798967
E/2024-23173	16/4/24	AXS CAPITAL	BRINDAR ASESORÍA DE SERVICIOS FINANCIERO.	IVAN SALIM PORTALATIN JANA	798289
E/2024-23282	15/4/24	AXXESS INVESTMENT CAPITAL	COMPRA Y VENTA DE TÍTULOS VALORES. CONSULTORÍA Y ASESORÍA EN TEMAS DE INVERSIONES Y TRIBUTARIOS Y MERCADO DE VALORES.	ANMER JOEL RODRIGUEZ PEÑA	798390
E/2024-23300	18/4/24	AYAC LOGISTICS SERVICES	SERVICIOS DE LOGÍSTICA DE MERCANCÍA Y SOCIEDAD DE INVERSIÓN	ANGEL YGNACIO ALMONTE CRUZ	799088
E/2024-25708	24/4/24	AYJ TERMINACIONES	NOS DEDICAMOS A LA FABRICACIÓN, REPARACIÓN E INSTALACIÓN DE PUERTAS, VENTANAS Y TROQUELES.	ALTAGRACIA ROSARIO UBANO, JOSE RAMON CRUZ CASTRO	800076
E/2024-20222	18/4/24	AYLDISTRIBUTION	VENTA, DISTRIBUCIÓN, IMPORTACIÓN, EXPORTACIÓN DE BIENES, MERCANCÍAS, ARTÍCULOS Y EFECTOS QUE INCLUYEN: ALIMENTOS, MATERIA PRIMA AGROINDUSTRIALES, DETERGENTES…	ANDY ISAI LIRIANO	799317
E/2024-24171	17/4/24	AYMAT FASHION	SERVICIOS DE VENTAS DE ROPAS.	MILDRED AYMAT MONTERO	799010
E/2024-25277	23/4/24	AZART CREATIONS	ORGANIZACIÓN DE EVENTOS; PRODUCCIÓN Y EJECUCIÓN DE EVENTOS, CONTRATACIÓN DE PROVEEDORES, ASESORÍA Y DECORACIÓN DE EVENTOS; ASESORÍAS DE ORGANIZACIÓN DE EVENTOS…	AIDA MARIA BÁEZ PEZZOTTI, RAYSA ZAIBEL SOTO ROMERO	799803
E/2024-24675	19/4/24	AZUL CARIBE GROUP	EMPRESA DE SERVICIOS A TRAVÉS DE CHARLAS, PROGRAMAS, ASESORÍAS Y ACTIVIDADES DE SOSTENIBILIDAD, CULTURA POSITIVA EMPRESARIAL Y CRECIMIENTO PERSONAL, A EMPRESAS…	ALESKA ROSANNA MOTA VELEZ	798720
E/2024-22459	18/4/24	B&S ESPINAL AUTO GROUP	IMPORTACIÓN, COMPRA Y VENTA DE VEHÍCULOS Y DE REPUESTOS PARA VEHÍCULOS.	CARLOS BIENVENIDO ESPINAL ESPINAL	798978
E/2024-23104	12/4/24	BABYSWEETABEL29	VENTA DE ARTÍCULOS PARA BEBES.	RAYSIDANIA ESPIRITU CHAKER	798218
E/2024-25355	23/4/24	BACHATA BARBER SHOP	SERVICIOS DE PELUQUERÍA EN GENERAL, SALÓN DE BELLEZA, BARBERÍA Y SERVICIOS DE TRATAMIENTO DE BELLEZA.	RAUL VALENTIN DEL ORBE BRITO	799864
E/2024-24438	18/4/24	BANAOLI DOMINICANA	COMERCIALIZACIÓN, VENTA, COMPRA, EXPORTACIÓN E IMPORTACIÓN DE FRUTAS TROPICALES Y VEGETALES.	ANGELA MARIA OLIVO VERAS, ESTHERBIN MANNUEL SANCHEZ VALDEZ	799204
E/2024-25306	23/4/24	BANCA DE LOTERÍA GOGELO AHÍ	VENTA DE NÚMERO DE LOTERÍA.	NICANDRA SANTANA MORALES	799837
E/2024-24449	18/4/24	BANCO DE SANGRE & LABORATORIO CLINICO JEHOVA DIOS DE ISRAEL	SERVICIO DE BANCO DE SANGRE Y LABORATORIO CLÍNICOS EN GENERAL.	FRANCHESCA YVELISSE DE LA ROSA GOMEZ, OSBRANYI DE JESUS RIVAS CRUZ	799240
E/2024-23367	15/4/24	BANDIDAJE DISCO BARS	SERVICIO DE BARES Y DISCOTECA, VENTAS DE BEBIDAS ALCOHÓLICAS.	JUAN JESUS PEÑA MEJIA	798450
E/2024-25513	23/4/24	BANITEK COMMUNICATIONS	VENTA DE INTERNET, SERVICIOS DE TELECOMUNICACIONES, INSTALACION Y REPARACION DE REDES, VENTA DE EQUIPOS TECNOLÓGICOS E INFORMATICOS.	JOHAN ALEXANDER MINIÑO BAEZ	799976
E/2024-24365	18/4/24	BARETA AGROINDUSTRIAL	COMPRA VENTA, DISTRIBUCIÓN Y COMERCIALIZACIÓN DE GANADO, INSUMOS AGRÍCOLAS Y PRODUCTOS DEL CAMPO.	ANDRES MARINO FERREIRA VALDEZ	799139
E/2024-19739	18/4/24	BARMONTE CIGARS	VENTA Y FABRICACION DE CIGARROS PUROS Y ASESORIAS DE CIGARROS.	GUILLERMO PEREZ PEGUERO	799205
E/2024-25984	25/4/24	BARRA GOOD MASTER	ELABORACIÓN Y VENTA DE COMIDA RÁPIDA	EVELIN DESIREE GONZALEZ CARRION	800292
E/2024-25477	23/4/24	BARSINI	ADMINISTRACIÓN DE PROPIEDADES INMOBILIARIAS FAMILIARES, E INMUEBLES EN GENERAL ASI COMO DE ALQUILERES, VENTAS, PERMUTAS, YA SEAN CASAS, APARTAMENTOS, TERRENOS…	PEDRO RICARDO VALDEZ TRAVIESO	799960
E/2024-8971	8/4/24	BATUTA´S VILLAGE	COMPRA, VENTA Y RENTA DE TODO TIPO DE INFRAESTRUCTURAS, TALES COMO VILLAS…	MARIELA CECILIA CRUZ CRUZ	800090
E/2024-23898	22/4/24	BEACHSIDE DESIGN RD	CONFECCIÓN, DISEÑO Y VENTA DE ROPA. ORGANIZACIÓN DE EVENTOS EN GENERAL. ELABORACIÓN DE DISEÑOS GRÁFICOS DE PRODUCTOS Y MARCAS. VENTA DE ARREGLOS FLORALES.	BERNARDO ANTONIO RODRIGUEZ DOMINGUEZ	799601
E/2024-23679	16/4/24	BEACHSTAY RD	ADMINISTRACIÓN DE PROPIEDADES, PROMOCIÓN DE PROPIEDADES PARA RENTAS, SERVICIOS DE CONCIERGE PARA PROPIEDADES DE RENTAS VACACIONALES, DISEÑO DE INTERIORES Y ADECUACIÓN DE ESPACIOS.	JOAN FRANCISCO PUERIE FELICIANO	798687
E/2024-24727	19/4/24	BEAMKWELL PREVENTIVE HEALTH	SERVICIO DE CENTRO DE VACUNACIÓN, SERVICIOS DE SALUD, SERVICIOS ODONTOLÓGICOS.	KEISY MARIEL BEATO AMEZQUITA	799422
E/2024-23886	16/4/24	BEAUTY GLAM ISABEL SANTANA	SERVICIOS DE SALON DE BELLEZA	YSABEL MILAGROS SANTANA REYES	798834
E/2024-22251	22/4/24	BEAUTY STUDIO BY JAINALITH	TODO LO RELACIONADO CON PROGRAMAS DE SERVICIOS ESTÉTICOS EN GENERAL	JAINALITH REBECA CAMACHO HIGUERA	799762
E/2024-25253	23/4/24	BEAUTY TIME BY OLIANI.	SERVICIOS DE BELLEZA, TALES COMO POSTURAS DE UÑAS ACRÍLICAS, RESINA, BABY BOOMER. ACRIGEL DIP POWDER, PEDICURE, MANICURE, TINTADO DE CEJAS, POSTURA DE PESTAÑAS…	STEVEN JUNIOR DUVIVIER	799562
E/2024-25112	22/4/24	BEDELESTE	EXTRACCIÓN, PROCESAMIENTO Y DISTRIBUCIÓN DE AGUA POTABLE E HIELO.	WILBER ALEXANDER VASQUEZ PEGUERO	799260
E/2024-23524	15/4/24	BEE ART, BY DUTSCH	EXTRACCION Y COMERCIALIZACION DE PRODUCTOS DE ORIGEN APICOLA.	BEATRIZ MONICA DUTSCH	798591
E/2024-24275	18/4/24	BELENISTAS DE SANTO DOMINGO DE GUZMAN	ENTIDAD SIN FINES DE LUCRO DEDICADA A CONMEMORAR EL NACIMIENTO DEL NIÑO DIOS EN LAS FIESTAS DE NAVIDAD, SEGÚN LAS TRADICIONES CRISTIANAS DE NUESTRO PUEBLO.	MERCEDES ANDREA FURMENT RAMIREZ	799076
E/2024-24008	24/4/24	BELLA NICOLE CLOSET	VENTA Y COMERCIALIZACION DE ROPA PARA MUJER.	LILIANY NICOLE LINARES CONTRERAS	800014
E/2024-23200	12/4/24	BELLADONA SERUN CAPILAR	COMERCIALIZACION DE UN SURUN CAPILAR ELABORADO CON ACEITE DE INGREDIENTES NATURALES CULLA FUNCION ES HIDRATAR Y PREVENIR LA CAIDA DEL CABELLO…	ANA CARINA BRITO	798303
E/2024-24436	18/4/24	BELLASIA 25	SERVICIOS DE DISEÑO DE MUEBLES E INMUEBLES, ELABORACIÓN DE MUEBLES, LÁMPARAS, VENTA Y COMERCIALIZACIÓN DE MUEBLES.	ARNIM ROGER DONAWA	799203
E/2024-23912	16/4/24	BELLE FORTIER	TIENDA DE REGALOS, DEDICADA A VENDER ARTÍCULOS PERSONALIZADOS EN CONJUNTO DE JOYERÍA PERSONALIZADA HECHA A MANO Y MÁS.	RAQUEL CASTILLO ROMANO	798907
E/2024-24878	25/4/24	BELTRE AUTO DETAILING JMBDJ	SERVICIOS SOBRE LA ESTÉTICA AUTOMOTRIZ	JOSE MIGUEL BELTRE DE JESUS	800358
E/2024-23589	15/4/24	BENEFICIOS FOR U	SERVICIOS AL CLIENTE, GENERACION DE CLIENTES POTENCIALES, PROCEDIMIENTOS BACK OFFICE.	ANNALIE DE LA CRUZ CARIDAD RODRIGUEZ MUÑOZ	798644
E/2024-15932	19/4/24	BENJA VARIEDADES	VENTAS DE PACAS CERRADAS AL POR MAYOR, IMPORTACION Y DISTRIBUCIÓN DE ROPAS, CALZADOS, COSMÉTICOS, ACCESORIOS PARA DAMAS, CABALLERO Y NIÑOS.	YUDITH ANNETY PÉREZ FELIZ	799497
E/2024-13074	12/4/24	BERNARDA FASHION BC	VENTA DE ROPAS PARA DAMAS, CABALLEROS Y NIÑOS, IMPORTADAS Y PRODUCTOS DE LIMPIEZA DEL HOGAR Y DE OFICINA AL POR MAYOR Y AL DETALLE.	BERNARDA DE LA CRUZ DURAN	798309
E/2024-23411	15/4/24	BEST INVOICE ELECTRONIC SERVICE, BIES	LA SOCIEDAD TENDRÁ COMO OBJETO PRINCIPAL LAS ACTIVIDADES DE COMERCIALIZAR SOLUCIONES TECNOLÓGICAS DE SOFTWARE EN LA NUBE TIPO SAAS (SOFTWARE COMO SERVICIO.	LUIS RAMON VEGA MORALES	798470
E/2024-19910	18/4/24	BÉTOMIX DOMINICANA	SERVICIOS DE CONCRETO EN SUS DISTINTAS VARIEDADES A MAESTROS CONSTRUCTORES, EMPRESAS CONSTRUCTORAS…	FRANCISCO ALBERTO MOTA PACHECO	799285
E/2024-25629	24/4/24	BEVY SUPPLY	VENTA DE COSMÉTICOS Y ARTÍCULOS DE BELLEZA. CENTRO DE UÑAS.	JINGYUAN WU	800031
E/2024-23430	15/4/24	BEWA SHOP BB	DISTRIBUIDORA, IMPORTADORA Y EXPORTADORA DE ROPAS, ZAPATOS, ACCESORIOS Y PRENDAS DE VESTIR EN GENERAL AL POR MAYOR Y DETALLE, ATELIER DE MODA A LA MEDIDA	BEATRIZ BEYMAR BRICEÑO BARRIOS, WALKIRIA ALTAGRACIA VALDEYAQUE DAMBLU	798496
E/2024-25561	24/4/24	BEWELL DOMINICANA	COMERCIALIZA, FABRICA, DISTRIBUYE, REPRESENTA, IMPORTA Y EXPORTA PROVISIONES ALIMENTICIAS, MEDICAMENTOS…	JOAN MANUEL SENRA OSSER	800002
E/2024-22541	16/4/24	BHO IMPORTACIONES SMART BAY	VENTA AL POR MAYOR Y AL DETALLE DE EQUIPOS DE COMPUTACION Y SUS ACCESORIOS.	RAMON ANTONIO NOVA ASENCIO	798827
E/2024-23859	16/4/24	BIEN ME SABE	SERVICIOS DE VENTA DE ALIMENTOS PARA ALMUERZOS Y CENAS AL DETALLE.	DANACEL BAEZ SUAREZ	798895
E/2024-23036	15/4/24	BIENES RAÍCES DEL NORTE BIRNOSA	ALQUILER, COMPRA Y VENTA DE INMUEBLES, RENTA DE APARTAMENTOS, SOLARES, FINCAS, CASA.	RAFAEL NEFTALI DE LOS SANTOS ABREU	798191
E/2024-24734	19/4/24	BILLARD ARKAEDA BAR CLUB	CENTRO DE ENTRETENIMIENTO Y VENTAS DE TODO TIPO DE BEBIDAS.	JAN CARLOS SANTANA	799428

[210] EXPEDIENTE	[220] FECHA	[561] NOMBRE COMERCIAL	[510] ACTIVIDAD	[730] SOLICITANTE	[111] REGISTRO
E/2024-23508	23/4/24	BINGO FOUR BALLS EC	SERVICIOS DE JUEGO ALZAR DE BINGO.	ELIZABETH CORONADO PAYANO	799795
E/2024-23680	16/4/24	BIO DISTRIBUIDORA RODRIGUEZ	SERVICIO DE ACTIVIDAD AGROPECUARIA.	MARCOS JOSE RODRIGUEZ CABA, ANDRES BRAYAN RODRIGUEZ	798689
E/2024-17242	15/3/24	BIOKARMED	REPRESENTACIÓN, DISTRIBUCIÓN, COMERCIALIZACIÓN DE PRODUCTOS FARMACÉUTICOS, MEDICOS DESCARTABLES, REHABILITACIÓN Y DIAGNÓSTICOS.	BIOKARMED, SRL	798268
E/2024-21024	4/4/24	BIOLIGA	SERVICIOS DE FUMIGACION, VENTA DE PRODUCTOS, EQUIPOS Y SERVICIOS AGROPECUARIOS; SERVICIOS DE REPARACION, VENTA Y MANTENIMIENTO DE INSTRUMENTOS METEOROLOGICOS.	IVAN ALBERTO PEREZ ORSINI, BIOLIGA, S.R.L.	799230
E/2024-24464	18/4/24	BIOLOGIQUE	PROVEER SERVICIOS DE SALUD Y SPA, SERVICIOS TERAPÉUTICOS A TRAVÉS DE LA MEDICINA ORTHO MOLECULAR PARA REVITALIZAR EL ESTADO DE BIENESTAR DEL CUERPO Y EL ORGANISMO HUMANO.	PEGASUS DOMINICAN REPUBLIC, INC.	799233
E/2024-23067	12/4/24	BIR SUPPLIERS.	VENTA DE ALIMENTOS, ELECTRODOMESTICOS, MATERIALES DE OFICINAS, MATERIALES DE LIMPIEZA Y EQUIPOS DE OFICINA	BLANCA INES RODRIGUEZ FELIPE	798269
E/2024-22981	12/4/24	BLACK ELEPHANT CATERING	SERVICIO DE CATERING EMPRESARIAL Y PREPARACION DE COMIDA PARA EVENTOS.	HECTOR DAVID RUIZ LAZALA	798137
E/2024-21497	12/4/24	BLADE TECH SERVICES	SERVICIOS DE SEGURIDAD ELECTRÓNICA, REDES INFORMÁTICAS Y SOLUCIONES TECNOLÓGICAS EMPRESARIALES.	BLADIMIL PUJOLS CHALAS	798143
E/2024-24993	22/4/24	BLAMATES	PRODUCTORA DE PROGRAMAS RADIALES Y TELEVISIVOS, PRODUCTORA DE AUDIOVISUALES. MANEJO, ADMINISTRACIÓN Y CREACIÓN DE CONTENIDO PARA REDES SOCIALES, PLATAFORMAS ELECTRÓNICAS Y PÁGINA WEB.	EDDY BLADIMIR MATOS PICHARDO	799613
E/2024-25978	25/4/24	BLAUDI PERALTA Y ASOCIADOS, INGENIEROS CONSTRUCTORES	SERVICIOS DE CONSTRUCCIÓN, EXCAVACIONES, DEMOLICIONES, MOVIMIENTO DE TIERRA Y ACARREO DE MATERIALES DE LA CONSTRUCCIÓN.	BLAUDI PERALTA HERNANDEZ	800286
E/2024-14367	5/3/24	BLIP TOURS	RESERVAS DE HOSPEDAJE, CIRCUITOS, TOURS GUIADO, PAQUETES TURÍSTICOS, TRANSPORTE, EXCURSIONES, ACTIVIDADES TURÍSTICAS NACIONAL E INTERNACIONALES.	KENNETH ANDRES MARTINEZ ABREU	800027
E/2024-17453	18/3/24	BLOCK C.R.T.R.	FABRICACION DE BLOCK VENTA DE SUMINISTRO Y MATERIALES DE CONTRUCCION.	RAMON ACEVEDO CARMONA, RAMON TRONCOSO PEREZ	798706
E/2024-24295	18/4/24	BLUE MOON RESIDENCES	SERVICIO DE CONSTRUCCIÓN EN GENERAL, INMOBILIARIA, SERVICIOS DE COMPRA, VENTA Y ALQUILERES RESIDENCIALES.	KANESH WALTER WOLLENMANN	799090
E/2024-25030	22/4/24	BLUE XTREME INVESTEMENT	PROMOCION, MERCADEO, COMPRA Y VENTA DE BIENES INMUEBLES.	ELENA MARIA FERNANDEZ CONTRERAS DE PELAEZ	799632
E/2024-25823	24/4/24	BOAT RENT RD BY PS	RENTA DE EMBARCACIONES PARA DIVERSIÓN.	PABLO OMAR SOTO VITTINI	800178
E/2024-22209	16/4/24	BOCA CHICA REAL STATE & CONSULTANTS, J.C.A.P	COMPRA Y VENTA DE TERRENOS, CASAS, APARTAMENTOS, VILLAS Y SOLARES, BIENES RAICES, DESARROLLO DE PROYECTOS INMOBILIARIO…	JEAN CARLOS ALVAREZ ESPINAL	800190
E/2024-25478	23/4/24	BONEDOR	CONSULTORÍA EN SEGURIDAD. SERVICIOS DE PRESTADOS POR PROFESIONALES Y TÉCNICOS, PARA LA REALIZACIÓN DE PRÁCTICAS DEPORTIVAS (INCL. LA ACTIV. REALIZADA POR DEPORTISTAS…	ASAAD SABIK	799703
E/2024-22026	18/4/24	BONERVEN ENERGIA FOTOVOLTAICA DOMINICANA	IMPORTACIÓN,VENTA, MATERIALES PARA ENERGÍAS RENOVABLE Y SUS DERIVADOS ELÉCTRICOS, INSTALACIÓN DE INVERSORES, PANELES SOLARES…	GABRIEL JESUS BORGES ALVARADO	799238
E/2024-22875	11/4/24	BOOKSHOP CON PROPOSITO	VENTA DE LIBROS CRISTIANOS, SERVICIOS DE PAPELERIA Y VARIEDADES, EQUIPOS DE OFICINA, MOBILIARIOS DE OFICINA.	MIRTIDIA LEBRON ENCARNACION	798046
E/2024-3369	17/4/24	BOTICA ZIVA	VENTA DE MEDICAMENTOS	ALEXANDRA CABRERA RODRIGUEZ	799034
E/2024-23719	16/4/24	BRANDIFY	SERVICIOS DE MARKETING, MERCADEO, BTL, PUBLICIDAD, REDES SOCIALES, ESTRATEGIA, CONSTRUCCIÓN Y MANEJO DE MARCA, TRADE MARKETING, RETAIL Y OTROS SERVICIOS DERIVADOS	PAMELA FELIZ MARTINEZ	798726
E/2024-23331	15/4/24	BREGER DISEÑO Y CONSTRUCCION	SERVICIOS DE DISEÑOS Y CONSTRUCCIONES EN GENERAL.	BELMARIE MOREL TORRES	798432
E/2024-25117	22/4/24	BRENDA PLUXE	IMPORTACIÓN, EXPORTACIÓN, VENTA AL POR MAYOR, VENTA AL DETALLE, DISTRIBUCIÓN E INTERCAMBIO DE VESTIMENTAS, ROPAS, VESTIDOS, ACCESORIOS, ZAPATOS, SOMBREROS…	BRENDA SILVERIA MEDINA PEÑA	799710
E/2024-22885	11/4/24	BRIADNA COMERCIAL	SERVICIOS DE FABRICACIÓN, MANUFACTURA, COMPRA, VENTA, DISTRIBUCIÓN, IMPORTACIÓN Y EXPORTACIÓN DE CIGARROS, PUROS, TABACO Y PRODUCTOS DERIVADOS DEL MISMO.	NOELIA VIRGINIA RUIZ ORTIZ	798058
E/2024-24941	22/4/24	BRICKAFFIX DOMINICANA RD	IMPORTACIÓN Y VENTAS DE PRODUCTOS DE LA CONSTRUCCIÓN, MOVIMIENTO DE TIERRA, REMODELACIONES Y TODO LO CONCERNIENTE A LA CONSTRUCCIÓN.	VIRAULDYS YASMINY VILLAVICENCIO RINCÓN	799583
E/2024-24308	18/4/24	BRIDGE POINT	LA SOCIEDAD TENDRÁ COMO ACTIVIDAD ECONÓMICA LA COMERCIALIZACIÓN, DISTRIBUCIÓN, IMPORTACIÓN Y EXPORTACIÓN DE TODO TIPO DE COMBUSTIBLE DERIVADOS DEL PETRÓLEO…	SAYMON EMMANUEL DIAZ CRUZ	798613
E/2024-23142	12/4/24	BRIGHT PIXEL AGENCY	SERVICIOS DE DISEÑOS GRÁFICOS, MANEJO DE REDES SOCIALES, MANEJO DE SEO, FOTOGRAFÍA, MULTIMEDIA, ANIMACIONES, UX,UI, DISEÑO DE EMPAQUE, WEB, IDENTIDAD CORPORATIVA.	KARLA MARIA BON BROS DE ROCHELL	798255
E/2024-22937	16/4/24	BRITO BHM RENTALS	SERVICIOS DE ALQUILERES, VENTAS, COMPRAS, IMPORTACIÓN, REPUESTOS Y SERVICIOS DE MAQUINARIAS, EQUIPOS Y VEHÍCULOS LIVIANOS Y PESADOS.	EDWARD ANTONIO BRITO YNOJOSA	798814
E/2024-22573	15/4/24	BROWS AND MAKEUP BEAUTY SPOT BY EVELIN JIMENEZ	SERVICIOS DE SALÓN DE BELLEZA, MAQUILLAJE PROFESIONAL Y VENTA DE ARTÍCULOS DE MAQUILLAJE EN GENERAL.	EVELIN JIMENEZ ULERIO	798516
E/2024-23480	15/4/24	BRUJITA CONTRUCCIONES Y PERFORACIONES	SERVICIOS DE EMPRESA CREADA PARA TRABAJAR TODO TIPO DE PERFORACIONES, LIMPIEZA PROFUNDA Y CONSTRUCCIONES EN GENERAL A NIVEL NACIONAL.	ROBERT OTONIEL VILLAR	798539
E/2024-25434	23/4/24	BSJ STUDIO	SERVICIOS DE ARREGLO DE PELO, DEPILACION, FACIAL, MASAJES, MAQUILLAJES, UÑAS Y POSTURA DE PESTAÑA	JOSE ANTONIO CEPEDA SOTO	799918
E/2024-26292	26/4/24	BTC SPORT	LA SOCIEDAD TIENE COMO OBJETO SOCIAL PRINCIPAL DESARROLLO Y EXPLOTACION DE BANCAS DEPORTIVAS, APUESTAS, MAQUINAS DE JUEGO.	JULIO AUGUSTO BAEZ ALCANTARA	799798
E/2024-22000	12/4/24	BTRD-ES CYBERSECURITY SERVICES	DESARROLLO DE ACTIVIDADES RELACIONADAS CON LA PROTECCIÓN DE DATOS, SISTEMAS INFORMÁTICOS Y COMUNICACIONES. ESTO INCLUYE DESDE LA CONSULTORÍA E INGENIERÍA TECNOLÓGICA…	BAKER TILLY REPUBLICA DOMINICANA, S.R.L.	798262
E/2024-23346	15/4/24	BUDGET ISLANDER	CONSULTORIA, ASESORÍA, Y EDUCACIÓN FINANCIERA.	ALAIN JOSE DELANCE GONZALEZ	799598
E/2024-25943	25/4/24	BUDINOS RD	ELABORACIÓN Y VENTA DE PRODUCTOS ARTESANALES DE PANADERÍA Y REPOSTERÍA, ACCESORIOS DE COCINA Y DEL HOGAR, ORGANIZACIÓN DE EVENTOS.	LISSI ROSA MARIA TEJEDA PIMENTEL	800273
E/2024-21374	23/4/24	BUFETE JIMENEZ GARCIA Y ASOCIADOS	ASESORIA Y REPRESENTACION EN EL MAS AMPLIO SENTIDO EN MATERIA LEGAL; ASI COMO A LA ENSEÑANZA DE ADULTOS EN DISTINTAS MATERIAS Y TEMAS DE INTERES.	BUFETE JIMENEZ GARCIA Y ASOCIADOS, S.R.L.	799938
E/2024-21854	18/4/24	BUILDING ADMINISTRATION GONZALEZ ARIZA	ADMINISTRACIÓN Y MANTENIMIENTO DE EDIFICIOS DE VIVIENDA FAMILIAR Y COMERCIAL EN LA REPÚBLICA DOMINICANA.	JOSE DANIEL GONZALEZ SANTIAGO	799209
E/2024-23584	15/4/24	BULLDOGS RD	SERVICIO DE PUESTO DE COMIDA RAPIDA	ARMANDO ALEXANDER JIMENEZ ACOSTA	798642
E/2024-24814	19/4/24	BUSINESS 26	SERVICIOS DE ADMINISTRACION Y GESTION DE HOTELES, RESTAURANTES, BARES Y DISCOTECAS.	BUSINESS 26, S.R.L.	798839
E/2024-26034	25/4/24	BUSINESS CARGO RD LOGISAGEN	SERVICIOS DE GESTIONES ADUANERAS.	SERGIO SANTANA RINCON	799836
E/2024-25574	24/4/24	BUSSI HAIR BUSINESS	EMPRESA DEDICADA A TODO LO RELACIONADO CON ESTILISMO EN BELLEZA, VENTA Y DISTRIBUCIÓN DE PRODUCTOS DE LA MISMA ESPECIE…	OSCARINA DE LOS ANGELES BUSSI CAPELLAN	800015
E/2024-24109	17/4/24	BY ME DETALLES	FLORISTERIA Y TIEDA DE REGALOS Y DECORACION DE EVENTOS.	ISAYRA JOSEFINA PEREZ DE JESUS	798977
E/2024-23266	19/4/24	BYB QUISQUEYA TOURS	SERVICIOS DE TRANSPORTE TURISTICO, SERVICIOS TURISTICO, AGENCIA DE VIAJE, TOUR OPERADOR NACIONAL E INTERNACIONAL.	BRYAN AMAURY SERVIL BEATO	799348
E/2024-24269	18/4/24	C&L IMPORTACIONES & ORO CRISTIAN	COMERCIO DE ARTÍCULOS DE JOYERÍA, COMERCIO DE ARTÍCULOS DE MUEBLES, VENTA DE ELECTRODOMÉSTICOS, VENTA DE DISPOSITIVOS ELECTRÓNICOS, CAMBIO DE DIVISAS EXTRANJERAS	CRISTHIAN ORTIZ BAEZ	799075
E/2024-19667	4/4/24	C.A.T.A. & ASOCIADOS	SERVICIOS TÉCNICOS Y PROFESIONALES EN LAS ÁREAS DE CONTABILIDAD, AUDITORIA, TRIBUTARIO Y ASESORÍA EMPRESARIAL EN GENERAL.	C.A.T.A. & ASOCIADOS, S.R.L.	798759
E/2024-24366	23/4/24	C.M VAPE STORE	TIENDA DE ACCESORIOS, EQUIPO, LÍQUIDOS Y REPARACIONES DE VAPORIZADOR.	ARALKI RAFAEL MORA VASQUEZ	799956
E/2024-24692	19/4/24	C.P, CONFECCIONES PAULINO	CONFECCIÓN DE TODO TIPO DE PRENDAS DE VESTIR, UNIFORME.	APOLINAR PAULINO ESPINAL	799400
E/2024-24182	17/4/24	CABAÑAS DERROCHE	OPERACIONES DE MOTELES, HOTELES, CABAÑAS Y ALOJAMIENTOS. ASÍ COMO TODA ACTIVIDAD RELACIONADA CON EL OBJETO PRINCIPAL.	LILIANA SÁNCHEZ MARTÍNEZ	799054
E/2024-25904	25/4/24	CABAÑAS TURÍSTICAS DEL CARIBE CABATUR	ALOJAMIENTO TURÍSTICO, SERVICIO DE ALIMENTOS Y BEBIDAS, SERVICIOS DE SPA O BIENESTAR, LAVANDERÍA Y TINTORERÍA.	CÉSAR ANIBAL CASTELLANOS CORREA	800267
E/2024-25040	22/4/24	CABLE ONDA ORIENTAL	SERVICIOS DE PUBLICIDAD, VENTA DE TODO TIPO DE SERVICIOS DE TELECOMUNICACIONES, ADMINISTRACIÓN DE MEDIOS AUDIOVISUALES…	CABLE ONDA ORIENTAL, SRL	799636
E/2024-23001	17/4/24	CACAOS GREEN PRO	SE DEDICARÁ A LA PLANTACIÓN, PRODUCCIÓN, COMERCIALIZACIÓN Y VENTA DE CACAO	INDIANA SAHIRA FRIAS DURAN	798869
E/2024-24389	18/4/24	CAFÉ CAMPO BLANCO	PROCESAMIENTO Y VENTA DE CAFÉ Y PRODUCTOS DERIVADOS.	JUAN PABLO BATISTA DE JESUS, DANIEL AMADO LOMBERT ROSARIO	799163
E/2024-23456	15/4/24	CAFE DE BATATA	VENTA DE CAFE Y BOCADILLOS	EVAL DIONISIO PEREZ GIL, MAYREYNY DEL ROSARIO ROQUE DE PEREZ	798170
E/2024-22963	12/4/24	CAFE JURIDICO	SERVICIOS DE RESTAURANTES, ELABORACIÓN Y VENTA DE TODO TIPO DE ALIMENTOS Y COMIDAS NACIONALES E INTERNACIONALES Y BEBIDAS EN GENERAL.	PERSIDO ANTONIO PIMENTEL SANCHEZ	798812
E/2024-25819	24/4/24	CAFETEERIA AICET	ELABORACION Y VENTA DE COMIDA RAPIDA COMO SANDWICH, HOTDOG, HAMBERGUE, PAPAS FRITAS, CAFE, REFRESCO JUGOS NATURALES Y SNACK.	ELVIRA DEL CARMEN DISLA POLANCO	800176
E/2024-19197	16/4/24	CAFETERIA LA CUEVA FELIZ DEL SANDWICH	VENTA DE COMIDA RÁPIDA Y PICADERAS, JUGOS.	EVA MARIA FELIZ DE OLEO	798832
E/2024-25786	24/4/24	CAFETERIA NINA GARCIA	VENTA DE PICADERA, DESAYUNO, ALMUERZO, CENA, DELICATENSSEN.	CLARIBEL CRISTINA NINA GARCIA	800151
E/2024-26786	30/4/24	CAIMEATRA TOURS & EVENTS	BRINDAR SERVICIOS DE EVENTOS, ENTRETENIMIENTO Y DISFRUTE FAMILIARES.	PERLA MARIBEL RODRIGUEZ VILLAR	800188
E/2024-25468	23/4/24	CALADAN INVESTMENTS	ADMINISTRACIÓN DE PROPIEDADES INMOBILIARIAS FAMILIARES, E INMUEBLES EN GENERAL ASI COMO DE ALQUILERES, VENTAS, PERMUTAS…	PEDRO RICARDO VALDEZ TRAVIESO	799947
E/2024-8601	23/4/24	CALBERI TECNO REPAIRMAN	SERVICIOS DE VENTAS, COMPRAS, IMPORTACIONES, REPARACIONES Y MANTENIMIENTOS DE EQUIPOS ELECTRÓNICOS, ALMACENAMIENTOS Y MANEJAS DE DATOS Y TRANSMISIÓN DE VÍDEOS.	CAYETANO ALVAREZ BERIGUETE	799853
E/2024-22856	11/4/24	CALMINCON	SERVICIOS DE DISEÑO DE PLANOS, ANÁLISIS DE PROYECTOS, SUPERVISIÓN DE OBRAS CIVILES Y CONSTRUCCIÓN EN GENERAL	MARIA CARIDAD CALDERON MINYETI	798028
E/2024-24148	17/4/24	CAMARA DOMINICANA DE PRODUCTORES DE CONCRETOS PREFABRICADOS Y AFINES DOPRECON	ENTIDAD SIN FINES DE LUCRO DEDICADA AL DESARROLLO DEL USO DEL CONCRETO Y PRODUCTOS QUE UTILICEN CEMENTO PORTLAND.	SANTIAGO VICTOR JULIAO DE LA ROSA	799028
E/2024-21979	15/4/24	CAMEPORT	IMPORTACIÓN, EXPORTACIÓN, DISTRIBUCIÓN Y COMERCIALIZACIÓN DE PRODUCTOS ALIMENTICIOS.	CAMELIA ADALGISA LORETO MENDOZA	798398
E/2024-21610	8/4/24	CAMILA MOTA ARQUITECTURA Y TERMINACIONES	SERVICIOS DE ARQUITECTURA Y DISEÑOS.	CAMILA ADRIANA MOTA ORTIZ	798142
E/2024-23628	16/4/24	CANA SYSTEMS SOLUTIONS	SERVICIOS DE VENTA, INSTALACIÓN, MANTENIMIENTO DE PRODUCTOS Y SERVICIOS EN EL ÁREA DE ELECTRICIDAD Y ELECTRÓNICA, SISTEMAS DE SEGURIDAD, SOFTWARE Y REDES.	MARIA MERCEDES RODRIGUEZ ILLIDGE	798672
E/2024-25212	22/4/24	CANADA IMPORT, VS	VENTAS DE ROPA DE VESTIR, INTERIOR, DE CAMA, CARTERAS.	SANDRA YAQUELIN BAEZ DIAZ	799661
E/2024-16978	15/4/24	CANASTICA 71	SERVICIOS DE CANAL DE TELEVISIÓN, REALIZACIÓN DE CINEMATOGRAFÍA, CORTOMETRAJE Y CONGRESO DE CINE.	ZACARIAS CABRERA GUZMÁN	798542
E/2024-24191	17/4/24	CANDI TATTOO STORE	OFRECEMOS SERVICIO DE TÉCNICAS CON TINTA PARA GRABAR IMÁGENES EN LA PIEL DE LAS PERSONAS A PREFERENCIA DE CADA CLIENTE, YA SEA TEMPORAL O PERMANENTE.	AKIANNA MICHELLE LOPEZ RAMOS	799026
E/2024-22895	11/4/24	CANDIDA AF SALON	SERVICIO DE BELLEZA EN GENERAL	CANDIDA CRISTINA ALCANTARA FELIZ	798066
E/2024-24338	18/4/24	CANI RIDE	SOLUCIONES DE TRANSPORTE TURISTICA, SERVICIOS DE TRASPORTE URBANO Y SUBURBANO, DE EXCURSIONES TURISTICAS PERSONALIZADAS…	MICHAEL OSCAR THOMAS JR	800343
E/2024-26102	25/4/24	CANTIK	VENTA AL POR MENOR DE ARTÍCULOS DE JOYERÍA.	GENESIS POCHE CABRERA	800382
E/2024-15849	9/4/24	CAPITULO DE RECONSTRUCCIÓN ÓSEA DE LA SOCIEDAD DOMINICANA DE ORTOPEDIA Y TRAUMATOLOGÍA SDOT	SERVICIOS DE CAPACITACIÓN, INVESTIGACIÓN, ORGANIZACIÓN DE CONFERENCIAS, CHARLAS, CONGRESOS CIENTÍFICOS, SIMPOSIOS Y PUBLICACIÓN DE TEMAS DE RECONSTRUCCIÓN ÓSEA.	SOCIEDAD DOMINICANA DE ORTOPEDIA Y TRAUMATOLOGÍA, INC.	799488
E/2024-24582	18/4/24	CAPOTILLO REPRESENTO RECORD	PRODUCCIÓN Y COMERCIALIZACIÓN DE MÚSICA, EVENTOS ARTÍSTICOS, PUBLISHING, AUDIO VISUALES…	CARLOS JAVIER VARGAS, JESUS ORLANDO CASADO ACOSTA	799321
E/2024-24176	17/4/24	CAPQUINSA	VENTA, ALQUILER Y ADMINISTRACIÓN DE PROPIEDADES INMOBILIARIAS.	RAMON CAPELLAN LANDETA, SANDRA ROCIO QUINTERO SANDOVAL	799007
E/2024-24745	19/4/24	CAPUCHIN EXPRESS	SERVICIOS DE TRANSPORTE TERRESTRE DE PASAJEROS.	GREGORIO ORTIZ HERRERA	799440
E/2024-19309	26/3/24	CARACOL CAPITAL MP	SERVICIO DE COMPAÑÍA INVERSIONES.	ANA ANGELICA MARÍA MORENO PORTALATIN, LIA ANGELICA GERMAN MORENO	798182
E/2024-20880	10/4/24	CARIBBEAN LINEAGE TOBACCO CLT	FABRICACIÓN, COMERCIALIZACIÓN, DISTRIBUCIÓN DE CIGARROS PREMIUM HECHO A MANOS, CIGARROS MECANIZADOS Y TODOS SUS ACCESORIOS; SIEMBRA, PROCESAMIENTO.	ISAAC CUBA MEJÍA	798556
E/2024-23861	16/4/24	CARLA ZAPATA	ADMINISTRACIÓN, ALQUILER, COMPRA Y VENTA DE PROPIEDADES INMOBILIARIAS, ADMINISTRACIÓN DE EMPRESAS Y DE RECURSOS HUMANOS.	CARLOTA ZAPATA GIL	798809
E/2024-18033	11/4/24	CARNICENTRO YASMANY	COMPRA Y VENTA DE PRODUCTOS CÁRNICOS, EMBUTIDOS Y LÁCTEOS.	RICHARD YASMANY ELIAS MATEO	798042
E/2024-24838	19/4/24	CARNICERIA ,PESCADERIA Y EMBUTIDOS EL CIBAEÑO	VENTA AL POR MAYOR Y DETALLE DE TODO TIPO DE CARNES, EMBUTIDOS, PESCADOS, MARISCO, VÍVERES Y VEGETALES AL POR MAYOR Y DETALLE.	BERKYS ROSARIO MENDEZ, RAFAEL MARTE FRANCO	799505
E/2024-26032	25/4/24	CARNICERIA ACEVEDO RIVERA	OFRECEMOS SERVICIO DE VENTA DE DIFERENTES TIPOS DE CARNE CRUDAS APTA PARA EL CONSUMO HUMANO.	HECTOR LUIS ACEVEDO RIVERA	800340
E/2024-23039	12/4/24	CARNICERIA Y AHUMADO ROSARIO ESTRELLA	COMPRA, VENTAS Y DISTRIBUCIÓN DE PRODUCTOS CÁRNICOS.	LUIS BELTRAN ROSARIO AQUINO	798186
E/2024-25529	23/4/24	CARNICOS EMMANUEL	EMPRESA DEDICADA A LA VENTA Y DISTRIBUCIÓN AL POR MAYOR Y DETALLE DE CARNES, MARISCOS, EMBUTIDOS, LÁCTEOS, MARIDAJES, ESPECIAS.	ANDRY RAFAEL JIMENEZ DE GRACIA	800008
E/2024-22268	10/4/24	CARNIL	COMPRA, VENTA Y COMERCIALIZACIÓN DE ANIMALES VIVOS, SEMILLAS, BULBOS, PLÁNTULAS…	DORY GRECIA HERRERA CUEVAS, CARMEN YAMIL HERRERA CUEVAS	797628

[210] EXPEDIENTE	[220] FECHA	[561] NOMBRE COMERCIAL	[510] ACTIVIDAD	[730] SOLICITANTE	[111] REGISTRO
E/2024-26096	25/4/24	CASA DE EMPEÑO LOS GARCIAS CON MELVIN A LA CABEZA	SOMOS UNA CASA DE EMPEÑO DONDE FACILITAMOS DINERO POR PRENDA, ARTICULOS DE VALOR Y PRESTAMOS CON GARANTIA.	MELVIN GARCIA MARTINEZ	800378
E/2024-23209	12/4/24	CASAMARA EL PORTILLO	SERVICIO DE ALQUILER DE CASA DE VERANO EN LA PLAYA, PARA REALIZAR ACTIVIDADES RECREATIVAS.	JOSE ANTONIO PAIEWONSKY PAPPATERRA	798286
E/2024-23353	19/4/24	CASATEC RICHTER	INSTALACIONES Y MANTENIMIENTO DE AIRES ACONDICIONADO, SERVICIO DE REPARACIÓN TÉCNICA PARA CASAS (ELECTRICIDAD).	DAVID RICHTER FRISCHKORN	799349
E/2024-22238	12/4/24	CASAVI DOMINICANA	GESTIÓN INMOBILIARIA PARA COMPRA, VENTA, ALQUILER Y GESTIÓN DE BIENES INMUEBLES COMO TERRENOS, CASAS, APARTAMENTOS, LOCALES COMERCIALES Y EDIFICIOS…	JONATHAN FRANCISCO SANTOS VALDEZ	798297
E/2024-22994	17/4/24	CASTILLO ESPINAL EXPERT CARGO	SERVICIOS DE COURIERS, TRANSPORTE DE PAQUETES Y CORRESPONDENCIA, CONSOLIDADO DE CARGAS.	FRANKLIN EDUARDO CASTILLO VENTURA	799900
E/2024-24194	17/4/24	CATUNA INVERSIONES	COMPRA, VENTA, IMPORTACIÓN, EXPORTACIÓN Y COMERCIALIZACIÓN DE ALIMENTOS CRUDOS, COCIDOS, VÍVERES, JUGOS, BEBIDAS NATURALES…	JULIETT GOMEZ RODRIGUEZ, ANGELA FALCONERY DIAZ DE LA CRUZ	799016
E/2024-24885	22/4/24	CAVS STUDIOS	SERVICIOS DE FOTOGRAFÍA Y VÍDEOS.	CARLOS RAFAEL COLLADO CUEVAS	799548
E/2024-25476	23/4/24	CAYENA BY MARIA MARTE	SERVICIOS DE RESTAURANTES DE COMIDAS DE FUSIÓN CARIBEÑA Y MEDITERRÁNEA ASÍ COMO SERVICIOS DE CATERING, BUFFET PARA BODAS.	FELIX RAMON JIMENEZ JIMENEZ	799955
E/2024-25559	24/4/24	CCX DOMINICANA	COMERCIALIZA, FABRICA, DISTRIBUYE, REPRESENTA, IMPORTA Y EXPORTA PROVISIONES ALIMENTICIAS, MEDICAMENTOS, UTENSILIOS INSUMOS O EQUIPOS MÉDICOS…	JOAN MANUEL SENRA OSSER	800000
E/2024-23646	16/4/24	CDRD CONTABILIDAD DIGITAL RD	FIRMA DE CONSULTORES Y AUDITORIA EMPRESARIAL, SERVICIOS DE CONTABILIDAD, ASESORÍA, FINANZAS, FORMACIÓN DE PERSONAL ÁREAS CONTABLES Y DE PROCESOS.	JOEL MIQUEAS GARCIA JIMENEZ	798680
E/2024-24616	19/4/24	CEBALLO SUAZO LEGAL CONSULTING	CONSULTORIA Y ASESORÍA LEGAL Y FINANCIERA, VIAS DE EJECUCION, DERECHO PENAL, CIVIL, INMOBILIARIO, LABORAL, COMERCIAL Y ADMINISTRATIVO.	JUAN CEBALLOS MALDONADO	799362
E/2024-22776	11/4/24	CEDITMAFE CENTRO DIAGNOSTICO Y TERAPIA MATERNO FETAL	ENTRE LOS ESTUDIOS QUE PODEMOS REALIZAR SE ENCUENTRAN: SONOGRAFÍA DE 11-14 SEMANAS (ECOGRAFÍA GENÉTICA), SONOGRAFÍA PREDICCIÓN DEL PARTO PRETÉRMINO…"	FRANCISCO ALBERTO HERNANDEZ RAMIREZ	797985
E/2024-20960	23/4/24	CEHACIS CENTRO DE ENTRENAMIENTO EN HABILIDADES COMUNICATIVAS E INTELIGENCIA SOCIAL	CAPACITACIÓN, ASESORÍA Y SERVICIOS DE COMUNICACIÓN EN GENERAL, COMUNICACIÓN ASERTIVA…	JOHANNA GENAO MATEO	799825
E/2024-17854	15/4/24	CELEBRA LA FE	ORGANIZACIÓN SIN FINES DE LUCRO DEDICADA A PRODUCIR Y ORGANIZAR EVENTOS CRISTIANOS.	JORGE JOHMAR JADALLA MARIA MIGUEL	798413
E/2024-25922	25/4/24	CENNTRO DE BELLEZA DIONESSA	OFRECMOS SERVICIO DE BELLEZA PERSONAL , LAVADO Y SECADO DE PELO , CAMBIO DE COLOR , CORTE , PEINADO , MANICURE , PEDICURE .	ORQUIDEA DIONESSA REYES LOZANO	800266
E/2024-23945	17/4/24	CENTRALINK	SERVICIO DE TELECOMUNICACIONES (CALL CENTER).	EDWIN CIRILO ROBLES DUARTE	798882
E/2024-24312	18/4/24	CENTRO DE RECUPERAR POSOPERATORIO DE SIRUGIA PLASTICA YONAIRIS SANCHEZ	NOS ENCARGAMOS DE ALIMENTAR, ASEAR, MEDICAR, MASAJE POS OPERATORIO.	YONAIRIS SANCHEZ BELTRAN	799114
E/2024-24739	19/4/24	CENTRO DE APOYO RESPIRO PARA EL ALMA CARPIRO	SERVICIOS COMUNITARIOS A LA SOCIEDAD DOMINICANA E INTERNACIONAL PARA LA PREVENCION Y REHABILITACION DE ADICTOS A LAS DROGAS, DESORDEN ALIMENTICIOS.	JOHANNA ZORRILLA JIMENEZ, JUAN MORLA GUERRERO	799112
E/2024-23033	12/4/24	CENTRO DE ATENCIÓN INTEGRAL DANDO AMOR A LOS ABUELOS	SEGUIMIENTO CONTINUO DE LOS CONTROLES MÉDICOS Y TRATAMIENTOS, ASISTENCIA DE ENFERMERÍA…	FENIA MARIA MARTE ROSARIO DE ESTRELLA	798177
E/2024-21706	15/4/24	CENTRO DE ATENCIONES MÉDICAS EL NAZARENO	SERVICIO DE ATENCIÓN PRIMARIA DE SALUD, QUE INCLUYE EXÁMENES FÍSICOS, TRATAMIENTO DE AFECCIONES MÉDICAS BÁSICAS…	FREDDY JUNIOR RAMOS BAEZ	798544
E/2024-25537	23/4/24	CENTRO DE BELLEZA ALGO DISTINTO	CENTRO DE BELLEZA DEDICADO A LA BELLEZA FEMENINA.	JOSEFA CASTILLO MERCEDES	800163
E/2024-25780	24/4/24	CENTRO DE BELLEZA HELYSMER	SERVICIO DE SALON DE BELLEZA DEDICADO A MEJORA LA APARICENCIA ESTETICA DE CUERPO HUMANO A NIVEL DEL CABELLO, CUERO CABELLUDO, UNAS Y MAQUILLAJE	ANA MARGARITA MORETA GARABITO	799444
E/2024-20138	18/4/24	CENTRO DE BELLEZA JENNY P Y B	SERVICIOS DE CORTE Y PEINADOS, TINTES, CIRUGÍA CAPILAR Y PRODUCTOS PARA EL CUIDADO DEL CABELLO.	JENNY PEÑA BIERD	799325
E/2024-25918	25/4/24	CENTRO DE BELLEZA RAENCA	SERVICIOS DE BELLEZA PERSONAL, LAVADO Y SECADO DE PELO, CAMBIO DE COLOR, CORTE, TRATAMIENTO PROFUNDO, PEINADO, MANICURE, PEDICURE.	RAMONA EMILIA CABRERA	800265
E/2024-24134	17/4/24	CENTRO DE BELLEZA RUTH FERRERA	SERVICIOS DE BELLEZA EN GENERAL.	RUTH ESTER FERRERA DELGADO	798975
E/2024-23094	12/4/24	CENTRO DE BELLEZA Y SPA LMC	SERVICIOS DE POSTURA DE UÑAS, PESTAÑAS, TINTADOS DE CEJAS, VENTA DE PELOS Y PELUCAS AL POR MAYOR Y DETALLES…	LUCIA CAROLINA DE LOS SANTOS MORILLO	798229
E/2024-24586	24/4/24	CENTRO DE CAPACITACION RAMON EMILIO JIMENEZ	CAPACITAR PERSONAS EN EL AMBITO TECNICO CON LOS DIFERENTES CURSOS DE COMPUTADORAS; OFIMATICA; SECRETARIADO EJECUTIVO COMPUTARIZADO.	CENTRO DE CAPACITACION RAMON EMILIO JIMENEZ	800058
E/2024-26084	25/4/24	CENTRO DE CAPACITACIÓN, INNOVACIÓN Y DESARROLLO AGRO-EMPRESARIAL DEL TABACO DEL NOROESTE, CIDATAB	CENTRO DE CAPACITACIÓN, INNOVACIÓN Y DESARROLLO AGRO-EMPRESARIAL DEL TABACO.	ROMUALDO ANTONIO ESTEVEZ	800372
E/2024-24465	24/4/24	CENTRO DE CONVENCIONES TEMPLO BÍBLICO CDCTB	ES UNA ENTIDAD SIN FINES DE LUCRO SE DEDICARÁ A LA REALIZAR ACTIVIDADES Y REUNIONES DE LAS IGLESIAS TEMPLOS BÍBLICOS	NOES BIERD HERNANDEZ	800224
E/2024-23712	16/4/24	CENTRO DE DIAGNOSTICO MEDICOS Y ESPECIALIDADES DR. EUGENIA ECEGET CEDEGET	SERVICIO DE SALUD EN GENERAL.	CENTRO DE DIAGNOSTICO MEDICOS Y ESPECIALIDADES DR EUGENIA ECEGET, S.R.L.	798704
E/2024-25114	22/4/24	CENTRO DE DIGITACION YANET	DIGITACIÓN DE TRABAJO LEGALES, FOTO COPIA, E IMPRESIÓN DE DOCUMENTOS UNIVERSITARIO Y ELABORACIÓN DE CURRICULUM VITAE.	JULIANA CALDERON ABREU	799387
E/2024-23170	12/4/24	CENTRO DE FORMACION INTEGRAL ESPECIALIZADO - CIEP	ENTIDAD SIN FINES DE LUCRO, ENFOCADA EN REALIZAR UNA LABOR DE AYUDA, MEDIANTE EL DESARROLLO ACADÉMICO Y PSICOLÓGICO.	NORIS ANTONIA AGRAMONTE FORTUNA	799429
E/2024-24950	22/4/24	CENTRO DE FORMACIÓN INTEGRAL OASIS GRACIA	CENTRO DE FORMACIÓN INTEGRAL PARA ADULTOS, CLASES DE DANZA, LIDERAZGO Y CRECIMIENTO PERSONAL.	KEREN GISELLE JEREZ DE ALMONTE	799664
E/2024-23479	15/4/24	CENTRO DE GUERRA ESPIRITUAL GENERACION VICTORIOSA	ADORAR A DIOS MEDIANTE UN ESPÍRITU DE COMPAÑERISMO CRISTIANO ENTRE SUS MIEMBROS Y LA PROCLAMACIÓN DEL SANTO EVANGELIO DE NUESTRO SEÑOR JESUCRISTO.	RAMON JULIAN BENZAN RODRIGUEZ, ROSA MILLER CASTILLO VASQUEZ DE BENZAN	798529
E/2024-24167	17/4/24	CENTRO DE INTERNET NIKAULYS	CENTRO DE TELECOMUNICACIONES, VENTA DE EQUIPOS Y TRABAJOS INFORMÁTICOS, REPARACIÓN Y VENTA DE COMPUTADORAS.	NIKAULYS PALOMA CABRERA ROSA	799006
E/2024-22559	25/4/24	CENTRO DE MASAJES Y ESPECIALIDADES "METARMOFOSIS" BY JULIA FERREIRA	ES UN CENTRO QUE SE DEDICA A DAR MASAJES CORPORALES, RELAJANTES Y POST OPERATORIOS.	JULIA DAMARIS ELIZABETH FERREIRA DE CALDERON	800242
E/2024-22161	9/4/24	CENTRO DE RADIODIAGNOSTICOS Y ESPECIALIDADES CERADI	SERVICIOS DE RAYOS X ,TOMOGRAFIA, SONOGRAFIA EN GENERAL, IMANES MEDICAS EN GENERAL DUPLER EN GENERAL, ECOCARDIOGRAMA , MAPA, HOLTER, ELECTROCARDIOGRAMA, CONSULTAS DE MEDICINA GENERAL, CARDIOLOGIA, GINECOLOGIA, ORTOPEDIA. CIRUGIA GENERAL, PEDIATRIA, GERIATRIA, LABORATORIO CLINICO.	BLADIMIR PEGUERO ROSA, FAUSTO DE JESUS DE LEON	798373
E/2024-21312	5/4/24	CENTRO DE SERVICIOS ULLOA	SOMOS UNA EMPRESA DE SERVICIOS DEDICADA REPARACIÓN DE VEHÍCULOS , VENTA DE REPUESTOS Y ACCESORIOS DE TODO TIPO DE VEHÍCULOS Y SERVICIOS AUTOMOTRICES.	JOSE TOMAS ULLOA LORA	799981
E/2024-26013	25/4/24	CENTRO DE UÑAS BY MATILDE QUEVEDO	SERVICIOS DE MANICURA, PEDICURAS Y UÑAS ACRILICAS EN GENERAL	MATILDE QUEVEDO DE SUSAÑA	800329
E/2024-24671	19/4/24	CENTRO EDUCATIVO ENSEÑANDO PASOS PREESCOLAR	INSTITUCIÓN DEDICADA A OFRECER SERVICIOS EDUCATIVOS EN EL NIVEL INICIAL Y/O PREESCOLAR.	THE LEARNING STEPS, S.R.L.	799392
E/2024-14003	4/3/24	CENTRO EDUCATIVO NUESTRA SEÑORA DE LA FE	IMPARTIR DOCENCIA INICIAL, BÁSICA Y PRIMARIA.	FRANCISCO BENITO ALVARADO HERRERA, CENTRO EDUCATIVO NUESTRA SEÑORA DE LA FE	798103
E/2024-12434	24/4/24	CENTRO EDUCATIVO Y PRE-ESCOLAR YUDIMARI	EDUCACIÓN INICIAL Y PRIMARIA.	YUDERKI ALTAGRACIA REYES PEREZ	800179
E/2024-24680	19/4/24	CENTRO EVANGELISTICO LA GRAN COMISION - CEGC	INSTITUCION SIN FINES LUCRATIVOS QUE PROCURA LA EVANGELIZACION DE LAS ALMAS PERDIDAS CON LA PREDICACION PLENA DEL EVANGELIO DE JESUS, UTILIZANDO LAS HERRAMIENTAS NECESARIAS.	WILMAN JACKSON LEBRON DE LA ROSA	799395
E/2024-2748	23/4/24	CENTRO FERRETERO PEREZ VALDEZ	VENTA DE TODO TIPO DE MATERIALES DE CONSTRUCCIÓN. ARTÍCULO FERRETEROS EN GENERAL. MATERIALES ELÉCTRICOS EN GENERAL. MATERIALES DE PLOMERÍA EN GENERAL. VENTA DE PINTURA Y TODO LO RELACIONADO CON LA MISMA.	JUAN PABLO PÉREZ VALDEZ	799819
E/2024-24046	17/4/24	CENTRO PEDAGÓGICO PIEDRA ANGULAR CEPPA	SOMOS UNA INSTITUCIÓN CRISTIANA QUE COLABORA CON EL SISTEMA EDUCATIVO DOMINICANO…	DILENIA FELIX LUIS	798942
E/2024-24611	19/4/24	CENTRO PSICOBIENESTAR LICDA. JUNIBEL GÓMEZ	BRINDAR SERVICIOS DE CONSULTAS PSICOLÓGICAS PARA EL BIENESTAR DE SALUD MENTAL, ASÍ COMO CURSOS TALLERES DE BIENESTAR EMOCIONAL.	JUNIBEL CAROLINA GÓMEZ ESPINAL	799369
E/2024-20655	24/4/24	CERIS RD RENT CAR	RENTA DE TODO TIPO DE VEHÍCULOS.	JOSE DOLORES FABIAN CERIS	800118
E/2024-26074	25/4/24	CERVEZA ALOFOKE	PRODUCCIÓN, DISTRIBUCIÓN, IMPORTACIÓN, EXPORTACIÓN Y VENTA DE CERVEZAS, AGUAS MINERALES, GASEOSAS Y ZUMOS DE FRUTAS.	ESMELIN SANTIAGO MATÍAS GARCÍA, ALOFOKE MUSIC, S.R.L.	800439
E/2024-23268	17/4/24	CERVICORNIS ARQUITECTURA Y CONSTRUCCION	SERVICIOS DE CONSTRUCCIÓN, REMODELACIONES, ARQUITECTURA, CONSTRUCCIÓN, VENTA Y ALQUILER DE PROPIEDADES, DISEÑO Y SUPERVISIÓN DE TODO TIPO DE OBRAS PÚBLICAS Y PRIVADAS.	JORGE LUIS JIMENEZ NUÑEZ	799033
E/2024-14917	17/4/24	CESAR AF FASHION	COMERCIALIZACIÓN DE PRENDAS DE VESTIR.	CESAR AUGUSTO MELENCIANO ABREU	798883
E/2024-25669	24/4/24	CÉSAR ALCÁNTARA ABOGADOS & CONSULTORES	EJERCICIO DEL DERECHO, ABOGADOS LITIGANTES Y CONSULTAS JURIDICAS.	CÉSAR SALVADOR ALCÁNTARA SANTOS	800053
E/2024-23739	16/4/24	CESIA COSMETIC	FABRICACIÓN Y VENTA DE PRODUCTOS COSMÉTICOS	GÉNESIS ANTONELLA MONTERO ALEJO DE LOPEZ	798730
E/2024-24761	19/4/24	CETG, ABOGADOS	SERVICIOS DE ASUNTOS, GESTIONES, NEGOCIOS, REPRESENTACIONES, DOCENCIA, DEFENSAS Y ACTUACIONES JURÍDICAS Y DE DERECHO EN GENERAL.	CARLOS EDUARDO TAVAREZ GUERRERO	799450
E/2024-20904	18/4/24	CEVEX SERIGRAPH GROUP	IMPRIMIR DISEÑOS.	EDWARD EZEQUIEL VASQUEZ JIMENEZ	799128
E/2024-22465	15/4/24	CFGR PEST CONTROL COMPANY	SERVICIOS DE FUMIGACION DE INSECTOS, CONTROL DE PLAGAS, SANEAMIENTOS ADECUADOS Y ELIMINACIÓN DE FUENTES DE ALIMENTOS Y REFUGIO PARA LA PLAGAS.	CRISTIAN FABIAN GONZALEZ RODRIGUEZ	798279
E/2024-21988	25/4/24	CGI-CORPORACIÓN GLOBAL INMOBILIARIA	COMPRA, VENTA Y TENENCIA DE INMUEBLES; DESARROLLO DE PROYECTOS INMOBILIARIOS Y TURISTICOS.	CGI-CORPORACIÓN GLOBAL INMOBILIARIA, S.R.L.	800458
E/2024-22439	15/4/24	CHAALON CLEANING SERVICES	SERVICIO DE LIMPIEZA INDUSTRIAL, SERVICIO DE LIMPIEZA DE DOMÉSTICA, FABRICACION…	CHARLIE AQUINO DE JESUS	798493
E/2024-23316	15/4/24	CHAI CONSULTING AND SOFTWARE	ACTIVIDAD ECONOMICA: FIRMA DE CONSULTORA LÍDER DEDICADA A PROPORCIONAR SERVICIOS INTEGRALES DE CONSULTORÍA DE PROCESOS.	JOSE MANUEL GONZALEZ SANTIAGO	798415
E/2024-24604	19/4/24	CHARM DIAMOND CORP	RENTA E IMPORTACIÓN DE VEHÍCULOS NUEVOS Y USADOS, SERVICIOS DE CAR WASH BAR AND LOUNGE, VENTA DE REPUESTOS, ACCESORIOS Y PARTES PARA VEHÍCULOS DE MOTOR.	VLADYMIR CHARLEMAGNE	799368
E/2024-26040	25/4/24	CHARX CAR RENTAL	RENTA Y ALQUILER DE VEHÍCULOS DE MOTOR, INCLUYENDO VEHÍCULOS ELÉCTRICOS…	ERICK ARMANDO VILLAMÁN DANIS	800335
E/2024-22657	16/4/24	CHILDCARE YALU	SERVICOS DE CUIDADO INFANTIL, SALA DE TAREA, ALFABETIZACION, ESTIMULACION DE HABLA TEMPRANA, EDUCACIÓN INICIAL, BÁSICA Y MEDIA, ENSEÑANZA.	SHARON ALFONSINA MATOS MOQUETE	798712
E/2024-25425	23/4/24	CHIPOLLON	VENTA DE PICAPOLLO, CHICHARRÓN, PICADERA, JUGOS Y BEDIDAS.	WANDER FRANCISCO CARMONA ZAPATA	799911
E/2024-20751	15/4/24	CHI-TO ASMAR CIGAR	VENTA Y COMERCIALIZACION DE TABACO, CIGARROS, ALCOHOL Y SUS DERIVADOS	ALEJANDRO AUGUSTO ASMAR APONTE	798557
E/2024-23805	16/4/24	CHOKOFRUSK	PRODUCCIÓN DE BEBIDA A BASE DE CACAO, LECHE, FRUTOS SECOS Y OTRAS SEMILLAS, CACAO EN POLVO COMBINADO CON FRUTOS SECOS MOLIDOS Y OTRAS SEMILLAS,.	DANNY RAFAEL CASADO VICENTE	798781
E/2024-24355	18/4/24	CHRISTINE IGLESIAS PLASTIC SURGERY	CONSULTORIO MEDICO.	CHRISTINE MARIE IGLESIAS GARCIA	799130
E/2024-23235	12/4/24	CIBAO MANUFACTURING TEXTIL CMTEX	VENTA, COMERCIALIZACIÓN, IMPORTACIÓN Y ELABORACIÓN DE PRODUCTOS TEXTILES, ASÍ COMO LA FABRICACIÓN Y CONFECCIÓN DE ROPA.	MARIANELA TORRES HERNANDEZ	798341
E/2024-23948	17/4/24	CIBAO3 RD	BIENES RAICES, VENTA, COMPRA Y ALQUILER DE PROPIEDADES, ADMINISTRACIÓN DE PROPIEDADES INMOBILIARIAS, ALQUILER DE RENTAS VACACIONALES.	NELSON DE JESUS GRULLON PEREZ	798879
E/2024-24493	18/4/24	CICUTA ESTETIC SPA	SERVICIOS DE ESTÉTICA, MASAJES, SPA, SERVICIOS DE TRATAMIENTO DE BELLEZA, VENTA DE PRODUCTOS COSMÉTICOS PARA LA BELLEZA.	ANDREA ESTEVEZ DE LA ROSA	799248
E/2024-24261	23/4/24	CIF&T CERTIFICACIÓN Y TRANSPORTE ESPECIALIZADO	LA EMPRESA TIENE CÓMO OBJETIVÓ CERTIFICAR A LOS OPERARIOS DE EQUIPOS DE MONTAJE Y TRANSPORTÉ ESPECIALIZADO.	CARLOS FERNANDO TIRADO DUARTE	799816
E/2024-21413	5/4/24	CINCO OCHO STUDIOS	PRODUCCIÓN MUSICAL, PRODUCCIÓN DE TELEVISIÓN, ALQUILER EQUIPOS DE SONIDO, PRODUCCIÓN DE CINE, ALQUILER DE EQUIPOS DE SONIDO, ALQUILER DE EQUIPOS DE ILUMINACIÓN.	SAUL SILVESTRE PAULINO LIZARDO	799806
E/2024-12747	24/4/24	CIRUGÍA FETAL DOMINICANA CIFEDO	SERVICIOS MÉDICOS EN MEDICINA MATERNO FETAL, PROCEDIMIENTOS INVASIVOS GENÉTICOS DIAGNÓSTICOS Y TERAPÉUTICOS…	ORLANDO MOGENA SANCHEZ, RAMIRO JESUS DIAZ PRIMERA	800084
E/2024-24200	17/4/24	CITY HOTEL DP	SERVICIOS PRESTADOS PARA EL ALOJAMIENTO, EL ALBERGUE, HOSPEDAJE POR HOTELES.	CONSTRUCTORA DP, S.R.L.	799022
E/2024-22249	17/4/24	CITY REAL ESTATE ACV2GA	SERVICIOS DE INMOBILIARIA, VENTA Y ALQUILER DE PROPIEDADES.	MIRNA YODARIS ACEVEDO BREA	799020
E/2024-25357	23/4/24	CIUDAD CAREY BÁVARO	SERVICIOS DE CONSTRUCCIÓN, PROMOCIÓN, COMPRA, VENTA ARRENDAMIENTO Y ADMINISTRACIÓN DE BIENES Y DERECHOS INMOBILIARIOS	HOYO CLARO DEVELOPING GROUP, INC. CONCEPCIÓN PAULINO	799863
E/2024-26065	25/4/24	CLAERDA	EMPRESA INMOBILIARIA, VENTAS, COMPRA, Y PERMUTACIONES DE TERRENOS Y CASAS, REPARACIÓN Y MANTENIMIENTOS DE INMUEBLES Y MUEBLES.	ERICK AVILA CASTILLO	799635
E/2024-24424	18/4/24	CLEVERTEC	SERVICIOS DE ELABORACION Y DISEÑO DE PRODUCTOS INFORMATICOS Y SOFTWARE PARA COMERCIALIZACION…	ROBERTO CARLO MILLAN PEREZ	799191
E/2024-23622	16/4/24	CLINICA DENTAL DR. RAMON LUGO	SERVICIOS DE CLINICA DENTAL EN GENERAL..	RAMON VIRGILIO LUGO REYES	798592

[210] EXPEDIENTE	[220] FECHA	[561] NOMBRE COMERCIAL	[510] ACTIVIDAD	[730] SOLICITANTE	[111] REGISTRO
E/2024-24537	18/4/24	CLINICA DENTAL DRA. IRIS ESTEVEZ	SERVICIOS DE CLÍNICA DENTAL EN GENERAL.	IRIS DEL CARMEN ESTEVEZ GENAO	799294
E/2024-24135	17/4/24	CLINICA DENTAL DRA. JELITZA SANCHEZ	SERVICIOS DE ODONTOLÓGICOS EN GENERAL.	JELITZA SANCHEZ NUÑEZ	798974
E/2024-22185	25/4/24	CLINICA DENTAL DRA. NIURKA BELLO BAEZ RE	SERVICIO DE DIAGNÓSTICO, EXAMEN INICIAL, EXAMEN PERIÓDICO CADA 6 MESES, RADIOGRAFÍAS PERIAPICALES, RADIOGRAFÍA BITE-WING.	BERQUIS TERESITA BELLO BAEZ	800394
E/2024-23713	16/4/24	CLINICKING DENTAL	SERVICIOS ODONTOLOGICOS EN GENERAL Y VENTA DE MATERIAL DENTAL.	NIORDALIZA KING AZOR	798583
E/2024-23400	22/4/24	CLOTHING´S BENDICION JPL	VENTA DE ROPA AL POR MAYOR Y AL DETALLE PARA DAMAS Y CABALLEROS, TENIS Y ACCESORIOS EN GENERAL.	JUAN FRANCISCO PEÑA LÓPEZ	799522
E/2024-22967	12/4/24	CLUB DE ASISTENCIA LEGAL CALE	CLUB DE SOCIOS PARA PRESTAR SERVICIOS DE ASISTENCIA LEGAL, REPRESENTACION Y CONSULTORIA A ENTIDADES MORALES Y PERSONAS FISICAS.	CLUB DE ASISTENCIA LEGAL CALE, S.R.L.	798793
E/2024-19609	26/4/24	CLUB DE MADRES EMPODERADAS DE VILLA FARO 1 CLUMEVIFA	ENTIDAD SIN FINES DE LUCRO DEDICADA A TRABAJAR EL EMPODERAMIENTO CONTINUO A LAS MUJERES DE VILLA FARO 1…	YUMILKA SABINO WILSON	800419
E/2024-22705	11/4/24	CLUB RECREATIVO LA CONFIANZA	ENTIDAD SIN FINES DE LUCRO, DEDICADA A REALIZAR ACTIVIDADES RECREATIVAS COMO JUEGOS DE AZAR Y CULTURALES.	JUAN DE LOS SANTOS GARCIA CABRERA	798084
E/2024-25608	24/4/24	CÓDIGOS PICANTES TV	EMPRESA DEL SECTOR ENTRETENIMIENTO DEDICADA A OFRECER: ENTREVISTAS, FARÁNDULAS, PARQUES TEMÁTICOS…	FELIX ANTONIO RAMOS DIAZ, ROBERT JUNIOR RODRIGUEZ ACOSTA	800026
E/2024-23899	16/4/24	CODISU	CONSTRUCCION, DISEÑO Y SUPERVISION DE OBRAS CIVILES	LISSETTE MERCEDES PAULINO RODRIGUEZ	798215
E/2024-21839	19/4/24	COFORTH CONSULTORIA Y FORMACION DEL TALENTO HUMANO	SERVICIOS DE GESTION Y DESARROLLO DEL TALENTO HUMANO, SERVICIOS DE CONSULTORIAS EMPRESARIALES DE RECURSOS HUMANOS, PARA EMPRESAS PRIVADAS.	ANA MARIA PEÑA CARABALLO	799264
E/2024-26067	25/4/24	COINDIEXPORT	IMPORTACION, EXPORTACION, CLASIFICACION Y DISTRIBUCIÓN DE ROPA TEXTIL, COMPLEMENTOS, Y ACCESORIOS NUEVOS, RECICLADOS DE SEGUNDA Y TERCERA MANO	BRAYAN GABRIEL PANIAGUA DE LA CRUZ , FRANCIS ESTEFANI PANIAGUA DE LA CRUZ	800388
E/2024-23484	15/4/24	COLCHONERIA Y TAPICERIA LUIS ZABALA	SERVICIO DE CONFECCION, REPARACION Y VENTA DE TODO TIPO DE COLCHONES Y MUEBLES.	LUIS ALBERTO ZABALA ENCARNACION	798425
E/2024-24858	19/4/24	COLEGIO CRISTIANO MINISTERIOS BET-EL	EDUCACIÓN INICIAL, PRIMARIA Y SECUNDARIA.	FUNDACIÓN EDUCATIVA OIKOS, INC.	799514
E/2024-24805	19/4/24	COLEGIO DON JUAN	SERVICIOS DE IMPARTIR CLASES DE INICIAL, PRIMARIA Y SECUNDARIA.	JUAN MARIA ENCARNACIÓN REYNOSO	799485
E/2024-23272	15/4/24	COLEGIO LA TRINIDAD	IMPARTIR EDUCACIÓN INICIAL, PRIMARIA Y SECUNDARIA	MARY ANTONIA TOLENTINO PINALES DE PEÑA	798301
E/2024-22135	17/4/24	COLMADO & CAFETERIA YOMA CR	EXPENDIO DE COMIDA, JUGOS NATURALES, TOSTADAS, GALLETAS, CAFE Y TODO LO RELACIONADO.	YOMAIRA DEL CARMEN CRUZ RODRIGUEZ	798804
E/2024-25683	24/4/24	COLMADO ALPES 1	VENTA DE DIVERSOS TIPOS DE ALIMENTOS, BEBIDAS, PRODUCTOS DE LIMPIEZA DOMESTICA Y OTRAS MERCANCÍAS DESTINADAS AL USO DEL HOGAR	DIEGO EUCLIDES ALVAREZ POLANCO	800064
E/2024-26015	25/4/24	COLMADO JEREZ CASTRO	VENTA, COMERCIALIZACIÓN Y DISTRIBUCIÓN DE PRODUCTOS PARA LA CANASTA FAMILIAR ARROZ, HABICHUELAS , PAN…	ANTONIO JEREZ ALMANZAR	800037
E/2024-23621	16/4/24	COLMADO LUCIANO Y NOEMI	VENTAS DE PROVICIONES ALIMENTICIAS AL POR MAYOR Y DETALLE	NOEMI MARTE DE CASTILLO, LUCIANO CASTILLO ARIAS	798667
E/2024-25353	26/4/24	COLMADO MORILLO A.O.M	VENTAS DE PRODUCTOS DE LA CANASTA FAMILIAR TALES COMO ARROZ, ACEITE, EMBUTIDOS Y BEBIDAS ALCOHOLICA Y NO ALCOHOLICA.	ALTAGRACIA DE OLIO MORILLO	799858
E/2024-24410	24/4/24	COLMADO NELSON SERRATA	VENTA,COMERCIALIZACION Y DISTRIBUCION DE PRODUCTOS PARA LA CANASTA FAMILIAR ARROZ, HABICHUELAS, PAN, EMBUTIDOS FRESCOS…	NELSON DE JESUS SERRATA	799417
E/2024-25213	22/4/24	COLMADO VISTA MARINA	VENTA DE PROVISIONES ALIMENTICIAS FRESCAS, GASEOSAS Y BEBIDAS ALCOHÓLICAS, BEBIDAS EN GENERAL, PRODUCTOS DE LIMPIEZA Y DE HIGIENE PERSONAL.	RAMON ALBERTO TORRES HOLGUIN	799779
E/2024-23189	23/4/24	COMBAT SPACE	ENSEÑANZA DE BOXEO Y/O CUALQUIER DEPORTE DE COMBATE DERIVADO…	ARIEL ANURFO CASTRO CASTILLO	799969
E/2024-25817	24/4/24	COMEDOR & PICADERA REGINA	VENTA DE TODO TIPO DE COMIDA, PLATO DEL DÍA, PRODUCTOS ALIMENTICIOS, BEBIDAS, QUIPES, PASTELITOS, RELLENOS, PASTEL EN HOJA…	STHEFANY MARIEM ABREU GUZMAN DE SANCHEZ	800159
E/2024-18224	15/4/24	COMEDOR CAFETERIA YOSELYN LA RUBIA	VENTA DE ALIMENTOS COCIDOS Y SERVICIOS DE RESTAURANTE.	HENRRY LINOL ALMONTE HERNANDEZ, ANGELA YOSELYN PEREZ VALDEZ	798543
E/2024-24244	23/4/24	COMEDOR LOURDES MARIA PEÑA	VENTA DE COMIDA TÍPICA DOMINICANA, VENTA DE JUGOS, REFRESCOS Y CERVEZAS.	LOURDES MARIA PEÑA CRUZ	799880
E/2024-24901	22/4/24	COMERCIAL 930	VENTAS AL POR MAYOR Y DETALLE DE PRODUCTOS DE LA CANASTA FAMILIAR, BEBIDAS, PRODUCTOS DE LIMPIEZA, PRODUCTOS ALIMENTICIOS COMO EMBUTIDOS.	LEANDRO DE JESUS GOMEZ PEÑA	799567
E/2024-25233	24/4/24	COMERCIAL BATISTA SOLIS	VENTA DE MATERIALES Y EQUIPOS DE OFICINAS, SERVICIOS DE CATERING, BUFFET, COMIDA EMPRESARIAL.	WELINTHON BLADIMIR BATISTA ABREU	800082
E/2024-19605	11/4/24	COMERCIAL BLANCO ZORILLA	COMERCIALIZACION Y VENTAS DE PIEZAS NUEVAS Y USADAS PARA MOTOCICLETAS, LUBRICANTES, SERVICIO DE MANTENIMIENTOS.	MABEL ZORILLA ROSARIO	798040
E/2024-25907	25/4/24	COMERCIAL CAYSHA	VENTA DE LIBROS Y UTILES ESCOLARES.	ROSANNA YVELISSE CALZADO MENA	800261
E/2024-23721	16/4/24	COMERCIAL DIGOZA	VENTA AL POR MAYOR Y DETALLE DE PRODUCTOS DE CONSUMO MASIVO TALES COMO PROVISIONES ALIMENTICIAS, TODO TIPO DE BEBIDAS…	ANGEL ANTONIO DIAZ GONZALEZ	798429
E/2024-21940	15/4/24	COMERCIAL EL CASCAJAL	COMERCIALIZACIÓN AL POR MAYOR Y DETALLE DE ALIMENTOS TALES COMO: ARROZ, EMBUTIDOS, ENLATADOS, CARNES, VEGETALES, DETERGENTES Y BEBIDAS.	NESTOR JULIO RODRIGUEZ ROBLES	798422
E/2024-24195	17/4/24	COMERCIAL HILARIO GARCIA	VENTA DE ESPECIAS Y PROVISIONES ALIMENTARIAS.	CARI MARLENE HILARIO GARCIA	799018
E/2024-25552	24/4/24	COMERCIAL JOSE VILLAR	VENTA DE PRODUCTOS DE CONSUMO MASIVO (COLMADO).	JOSE LUIS VILLAR CRUZ	799356
E/2024-22641	22/4/24	COMERCIAL LA BENDICIÓN L&R	VENTA DE ALIMENTOS AL DETALLE (UNA ÁREA DE TIENDA DE ABARROTES O COMO COMÚNMENTE SE LE LLAMA: COLMADO).	ROSEIRY LORENZO DE CRUZ	799541
E/2024-24314	18/4/24	COMERCIAL LANDIDA	COMPRA Y VENTA DE PRODUCTOS COMESTIBLES, ALIMENTOS, BEBIDAS, CIGARROS Y CIGARRILLOS AL POR MAYOR Y DETALLE.	LANDIDA VIVIANA ARIAS RAMIREZ DE FELIZ	799099
E/2024-25191	22/4/24	COMERCIAL LONDINEXT	IMPORTACIÓN Y COMERCIALIZACIÓN DE PRODUCTOS DE LIMPIEZA NACIONALES Y EXTRANJEROS…	LUIS ALBERTO PRIDA EL-HAGE	799757
E/2024-23924	16/4/24	COMERCIAL LUIS TEJADA Y MAS	VENTA DE CONFITERÍA.	LUIS MIGUEL TEJADA ROSARIO	798864
E/2024-25182	22/4/24	COMERCIAL LUIS VALDEZ	VENTA AL POR MAYOR Y AL DETALLE DE PRODUCTOS COMESTIBLES, PRODUCTOS DE LIMPIEZA, BEBIDAS ALCOHÓLICAS, CIGARRILLOS, Y DESECHABLES.	LUIS GABRIEL VALDEZ SILVERIO	799749
E/2024-21534	10/4/24	COMERCIAL MEJÍA RIJO Y ASOCIADOS	COMPRA Y VENTA DE PRODUCTOS ALIMENTICIOS AL POR MAYOR Y DETALLE DE CARNE, VEGETALES, ENLATADOS, EMBUTIDOS, LÁCTEOS, VÍVERES, FRUTAS, PRODUCTOS DE LIMPIEZA Y DESECHABLES COMO VASOS, CUCHARAS, PLATOS.	QUEIDAIRIS MEJIA SOSA	798418
E/2024-25832	24/4/24	COMERCIAL PAOLA DELGADO	SERVICIOS DE COMPRA Y VENTAS DE SUMINISTRO DE EQUIPOS DE OFICINA, UTILES ESCOLARES, PRODUCTOS DE LIMPIENZA E HIGIENE.	PAOLA DELGADO HOLGUIN	800186
E/2024-24283	18/4/24	COMERCIAL WILLIAMS MS	IMPORTACIÓN, DISTRIBUCIÓN, COMERCIALIZACIÓN, COMPRA Y VENTA AL POR MAYOR Y AL DETALLE DE PRODUCTOS DE BELLEZA Y CUIDADO PERSONAL.	WILLIAMS MARTINEZ SANTOS	800233
E/2024-23620	19/4/24	COMERCIALIZADORA PORTAL CUDELLO, RD COMPURCUD	VENTA DE ACCESORIOS PARA DAMAS Y CABALLEROS, PERFUMES, CARTERAS, ARTÍCULOS DEL HOGAR Y BISUTERÍAS.	ALAIN PORTAL CORDOVA, DALINA CUDELLO MARTINEZ	799258
E/2024-24404	18/4/24	COMERNA	IMPORTACIÓN, COMPRA, VENTAS Y COMERCIALIZACIÓN DE PRODUCTOS ALIMENTICIOS, FERRETERÍAS, ASI COMO CUALQUIER TIPO DE CONSULTAS LEGAL, TRIBUTARIA Y ADMINISTRATIVA.	COMERNA	799184
E/2024-21620	12/4/24	COMISIÓN NACIONAL E INTERNACIONAL DE LUCHA LIBRE DE LA REPÚBLICA DOMINICANA CNLLRD.	ENTIDAD SIN FINES DE LUCRO DEDICADA A AGRUPAR Y ORGANIZAR LOS DEPORTISTAS DE LUCHA LIBRE EN REPÚBLICA DOMINICANA.	JUAN CARLOS DEL CARMEN SANTOS	798189
E/2024-24784	19/4/24	COMPAÑIA DE IMPERMEABILIZANTES Y ACABADOS COMIACA	IMPORTACIÓN, COMERCIALIZACIÓN Y APLICACIÓN DE PRODUCTOS PARA LA IMPERMEABILIZACIÓN, RECUBRIMIENTOS Y AISLANTES TÉRMICOS DE TECHOS.	CESAR AUGUSTO PEREZ CACERES	798998
E/2024-23769	16/4/24	COMPAÑÍA DE TAXI LAS DOS HERMANAS-CTH-	SERVICIO DE TRANSPORTE DE PASAJEROS Y CARGA	ISSA MARTINEZ APONTE, RAFAEL SOLANO SANCHEZ FIGUERERO	798740
E/2024-6055	22/4/24	COMUNIDAD CRISTIANA INTERNACIONAL	ENTIDAD SIN FINES DE LUCRO DEDICADA A SERVICIOS DE IGLESIA, FORMACIÓN EDUCATIVA Y DESARROLLO DE LA FAMILIA.	COMUNIDAD CRISTIANA INTERNACIONAL INC	799748
E/2024-24600	18/4/24	COMUNIDAD DE PUNTA GORDA ORGANIZADA EN DESARROLLO C.P.O.D.	ENTIDAD SIN FINES DE LUCRO DEDICADA A LA AYUDA COMUNITARIA Y LUCHAR PARA MEJORAR LAS CONDICIONES DE VIDA DE NUESTRAS COMUNIDAD Y ZONAS ALEDAÑAS.	WALKIRIA ESTHER CALCAÑO CORDERO	799149
E/2024-25367	23/4/24	CONCACAF DR	ASOCIACIÓN SIN FINES DE LUCRO DEDICADA A DESARROLLAR, PROMOVER Y GESTIONAR EL DEPORTE DEL FÚTBOL EN LA REPÚBLICA DOMINICANA Y EN TODA LA REGIÓN DE LATINOAMÉRICA Y EL CARIBE…	CONFEDERACIÓN DE FÚTBOL DE LA ASOCIACIÓN DEL NORTE, CENTRO AMÉRICA Y EL CARIBE (CONCACAF)	799870
E/2024-24769	19/4/24	CONCENTRACIONES Y MARCHAS EVANGELICAS CRISTO ES LA SOLUCION, COMARE	SIN FINES DE LUCRO. MARCHAS Y CONCENTRACIONES EN LAS CALLES, EN LUGARES PUBLICOS, ESTADIOS…	EMILIO LOPEZ MUÑOZ	799454
E/2024-22442	16/4/24	CONDESA LUXURY PROPERTIES V V	PROMOCIÓN, COMPRAVENTA, ADMINISTRACIÓN Y ARRENDAMIENTO DE PROPIEDADES.	ARISLEYDA ALTAGRACIA VILLALONA VERAS	799909
E/2024-23115	12/4/24	CONDOMINIO CARLOS ALBERTO	IDENTIFICACION DE EDIFICIO Y APARTAMENTO.	DELIGNE ALBERTO ASCENCION VASQUEZ	798244
E/2024-24714	19/4/24	CONFIDENCECLINICRD	REALIZAR CIRUGÍAS PLÁSTICAS, ESTÉTICAS, RECONSTRUCTIVAS; CIRUGIA RECONSTRUCTIVA POR CÁNCER DE MAMA…	RICHARD EMMANUEL GUERRERO JIMENEZ	799415
E/2024-23714	16/4/24	CONFRATERNIDAD DE MINISTERIO INCORPORADO GÉNESIS RESCATANDO ADICTOS PARA CRISTO-CDMIG	ENTIDAD SIN FINES DE LUCROS DEDICADA A AYUDAR A PERSONAS DE BAJOS RECURSOS Y RESCATANDO PERSONAS ADICTAS PARA CRISTO Y LA PREDICACIÓN DEL EVANGELIO.	ANDRES RIJO	798151
E/2024-24702	19/4/24	CONSEJO PRO-DESARROLLO BIENESTAR Y PAZ DE MONTE ADENTRO Y ZONAS ALEDAÑAS, COPROBIPAZ	ENTIDAD SIN FINES DE LUCRO, DEDICADA A GESTIONAR PROYECTOS, PROTECCIÓN Y CUIDADO DEL MEDIO AMBIENTE…	CONSEJO PRO-DESARROLLO BIENESTAR Y PAZ DE MONTE ADENTRO Y ZONAS ALEDAÑAS, COPROBIPAZ	799421
E/2024-23408	15/4/24	CONSORCIO DE BANCA V.T.G. SPORT	VENTA DE NUMERO DE LA LOTERÍA NACIONAL Y CUALQUIER LOTERÍA QUE CELEBRE SORTEO EN EL PAÍS Y BANCA SPORT TALES COMO: SORTEO DE LOTERÍA, BASEBALL, BASKETBALL, HOOKI, BOXEO Y CUALQUIER ACTIVIDAD DEPORTIVA.	VIRGILIO TAVAREZ GARCIA	798463
E/2024-21150	11/4/24	CONSORCIO ESCONOVA	SERVICIOS DE CONSTRUCCIÓN DE TODO TIPO.	MEJIA & CHRISTOPHER INGENIERIA, S.R.L. , ESCONSA, S.R.L.	798067
E/2024-24423	18/4/24	CONSORCIO FACTORIA LOS NARANJOS CADL	ENTIDAD SIN FINES DE LUCRO DEDICADA A PROMOVER PROGRAMAS Y ACTIVIDADES SOCIALES, COMUNITARIAS, AGROPECUARIAS, ACUÍCOLA, VIVIENDA…	CORAZON DE ARTISTA, FUNDACION ACOASIS, FUNDACION DESCARCITO, LIENZO EN BLANCO	799195
E/2024-18794	11/4/24	CONSTNEG	COMERCIALIZACION Y VENTA DE MATERIALES Y EQUIPOS DE LA CONSTRUCCION. SERVICIO DE TRANSPORTE...	BERNABÉ CRUZ HERNÁNDEZ	798093
E/2024-22935	22/4/24	CONSTRUCCIONES LORA CSM	SERVICIOS DE CONSTRUCCION Y ARQUITECTURA DE CASAS APARTAMENTOS, COMPLEJO TURISTICO, RESIDENCIALES, LOCAL COMERCIAL.	CARLOS MANUEL LORA VASQUEZ	799641
E/2024-25547	23/4/24	CONSTRUCCIONES Y SERVICIOS F.Q	EMPRESA DEDICAD A LA CONTRUCION EN GENERAL,TAL COMO CASAS ,APARTAMENTO VILLAS, PISCINA. ASI TAMBIEN A LA VENTA,COMPRA Y ALQUILER DE EQUIPO DE CONSTRUCCION/	FRANCIS QUIÑONES	799992
E/2024-24383	18/4/24	CONSTRUCDENTAL	SERVICIOS ODONTOLÓGICOS EN TODAS SUS ESPECIALIDADES, DISEÑO Y DESARROLLO DE PROYECTOS DE SALUD ODONTOLÓGICOS, CAPACITACIÓN DE DIPLOMADOS, CURSOS Y TALLERES ODONTOLÓGICOS.	CLEUDY MARGARITA REYES REYES, MARKELLYS MARGARITA REYES REYES DE PEÑA	799179
E/2024-25254	23/4/24	CONSTRUCTION COMPANY ALADANNA THE TAOWER	OFRECEMOS UNA AMPLIA GAMA DE SERVICIOS DE CONSTRUCCIÓN PARA SATISFACER LAS NECESIDADES DE NUESTROS CLIENTES CONSTRUCCIÓN RESIDENCIAL…	NIGEL ANTONIO CASTRO MARTÍNEZ	799801
E/2024-4005	28/2/24	CONSTRUCTORA CABREJA REINOSO	CONSTRUCCIÓN GENERAL DE EDIFICIOS DE TODO TIPO. INCLUYE TRABAJOS NUEVOS, REPARACIÓN, ADICIONES Y REMODELACIONES…	DOMINGO SANTOS	798969
E/2024-23505	15/4/24	CONSTRUCTORA DEL SILENTTO	VENTA, ALQUILER, DISEÑO, CONSTRUCCIÓN, REMODELACIÓN, ADMINISTRACIÓN DE CONDOMINIOS, INMOBILIARIA, COMPRA DE INMUEBLES.	MIGUEL ALEXANDER MEDINA BELLO, ANA DIGNA BELLO CEBALLO	799344
E/2024-23360	19/4/24	CONSTRUCTORA E INGENIERÍA VARPREZ	REALIZAR TRABAJOS DE INGENIERÍA EN GENERAL; CONSULTORÍA, DISEÑOS Y DESARROLLO DE PROYECTOS DISEÑO ESTRUCTURAL DE ALCANTARILLADO PLUVIAL , SANITARIO...	BRAULIO ANTONIO VARGAS PEREZ	799494
E/2024-20510	12/4/24	CONSTRUCTORA E INMOBILIARIA NEWTONBREWER	SERVICIOS DE CONSTRUCCION E INMOBILIARIA EN GENERAL	JHON RAYMOND BREWER	798203
E/2024-22165	15/4/24	CONSTRUCTORA FERANTMA	SERVICIOS DE CONSTRUCCION DE CAMINOS, CARRETERAS, PUENTES, CONSTRUCCION DE TODO TIPO DE ESTRUCTURA ARQUITECTONICAS EN METALES, MADERAS, BLOQUES...	JOSÉ RAFAEL ESPINAL FORTUNA , FERNANDO JOSE ESPINAL CRUZ	798534
E/2024-22197	18/4/24	CONSTRUCTORA FERREIRA ARACENA	ARQUITECTURA (DISEÑOS), CONSTRUCCIÓN DE OBRAS CIVILES, PRESUPUESTOS DE OBRAS A CONSTRUIR, ASESORÍAS EN OBRAS DE CONSTRUCCIÓN, SUPERVISIÓN DE …	CARLOS ARMANDO FERREIRA RODRIGUEZ	799073
E/2024-23368	25/4/24	CONSTRUCTORA JOSÉ FERMIN CONSJOFFER	CONSTRUCCIÓN REFORMA Y REPARACIÓN DE EDIFICIOS RESIDENCIALES.	JOSÉ ANTONIO FERMIN FERNANDEZ PAYANO	800255
E/2024-19047	23/4/24	CONSTRUCTORA LA ROCA	CONSTRUCCIÓN EN GENERAL.	CARMELO RIPOLL MARTINEZ	799962
E/2024-24391	18/4/24	CONSTRUCTORA MUÑOZ GARCIA, COMUGASA	SERVICIOS DE DISEÑO, CONSTRUCCIÓN Y REMODELACIÓN DE CASAS, EDIFICACIONES Y PROYECTOS INMOBILIARIOS, LEVANTAMIENTO TOPOGRÁFICO, MENSURA...	CONSTRUTORA MUÑOZ GARCIA, S.R.L.	799162
E/2024-23482	15/4/24	CONSTRUCTORA OLIS	SERVICIOS DE CONSTRUCTORA PARA REALIZACIÓN DE TODO TIPO DE CONSTRUCCIONES, SUPERVISIÓN DE OBRAS CIVILES, COMPRA, DESARROLLO, ADMINISTRACIÓN Y VENTA DE INMUEBLES.	GEOVANNY FRANCISCO BANDERA MARTINEZ	798533
E/2024-24847	25/4/24	CONSTRUCTORA QUCHY	CONSTRUCCIÓN CIVILES EN GENERAL Y BIENES RAÍCES TALES COMO RESIDENCIAS, APARTAMENTOS, COMPLEJOS DE TODA ÍNDOLE.	JEAN CARLOS RIVAS ROSARIO	800316
E/2024-21960	9/4/24	CONSTRUCTORA RENDECO	SERVICIOS DE CONSTR. REFORMA Y REPARACIÓN DE EDIFICIOS RESIDENCIALES, REMODELACIÓN O RENOVACIÓN DE ESTRUCTURAS RESIDENCIALES.	MARIA YOLIMA PRECIADO CORTES, IONAN VASILE	800099
E/2024-9358	11/4/24	CONSTRUCTORA RODI	SERVICIOS DE CONSTRUCCION, DISEÑOS, REMODELACION DE EDIFICACIONES ,REMOZAMIENTOS, VENTA DE MATERIALES DE CONSTRUCCION…	CONSTRUCTORA RODI, S.R.L	798081
E/2024-25877	24/4/24	CONSTRUCTORA SENIOR FERNÁNDEZ	SERVICIOS DE CONSTRUCCIÓN CIVIL, MANTENIMIENTO DE ESTRUCTURA, REMODELACIONES Y REMOZAMIENTOS DE ESPACIOS FISICOS.	KACTERINEE DENNESEE FERNÁNDEZ PRESINAL, PEDRO RAMÓN SENIOR OVIEDO	800234
E/2024-20291	23/4/24	CONSULTORÍA Y MEDIO AMBIENTE DR BY QA CONSULTING	SERVICIOS EN EL ÁREA DE LA INGENIERÍA AMBIENTAL REALIZANDO ASESORÍAS EN GESTIÓN AMBIENTAL, PLANEACIÓN COMO SON A MANERA DE ENUNCIACIÓN POLÍTICAS AMBIENTALES…	QA CONSULTING, S.A.	799678

[210] EXPEDIENTE	[220] FECHA	[561] NOMBRE COMERCIAL	[510] ACTIVIDAD	[730] SOLICITANTE	[111] REGISTRO
E/2024-9078	18/4/24	CONSULTORIO MEDICO DRA. ROSA MONCION	SERVICIOS DE ATENCION AMBULATORIA, CONSULTA DE MEDICINA GENERAL, PROCESOS DE ENFERMERIA, ATENCION MATERNO-INFANTIL…	ROSA RITA MARGARITA MONCION ALCANTARA	799218
E/2024-25461	23/4/24	CONSULTORIO ODONTOLOGICO DRA. AMBAR QUITERIO BELDA	SERVICIOS ODONTOLÓGICOS.	AMBAR CRISTAL QUITERIO BELDA	799941
E/2024-24471	18/4/24	CONSULTORIO Y LABORATORIO DENTAL DUJARIC	SERVICIO DE LABORATORIO DENTAL Y TRABAJOS DE ODONTOLOGÍA EN GENERAL.	PAOLA DOLORES REYES REINOSO	799239
E/2024-26316	26/4/24	CONSULTORIOS MEDICOS JUAN CARLOS 25 DE FEBRERO	SERVICIOS DE CONSULTA DE MEDICINA ESPECIALIZADA EN GENERAL.	DEIDANIA MELLA AMADOR	800326
E/2024-20603	12/4/24	CONSUPPORT GLOBA-S TECHNOLOGY	COMPRA, VENTA, IMPORTACIÓN, EXPORTACIÓN Y COMERCIALIZACIÓN DE APLICACIONES EN COMPUTACIÓN, SOFTWARE, PÁGINAS WEB, EQUIPO DE COMPUTACIÓN, ELECTRÓNICO Y TECNOLÓGICO…	BRIAN OMAR ORELLANA AVILA	798181
E/2024-24502	18/4/24	CONTAFINC CONSULTING GROUP	SERVICIOS DE CONTABILIDAD IMPOSITIVA Y FINANCIERA.	CLARIBEL YOKASTA ROSARIO LOPEZ	799269
E/2024-19271	15/4/24	CONTRATISTAS FRANCORGIL TOTALSERVICE	VENTA Y COMERCIALIZACIÓN DE MATERIAL GASTABLE DE OFICINA, HOSPITALES, PRODUCTOS DE HIGIENE Y LIMPIEZA, ARTÍCULOS FERRETEROS, MATERIALES …	FRANKCHESCA CORDERO GIL	798606
E/2024-22575	23/4/24	COOINVESTMENTS, CREDIMOTO Y FINANCIERA CONCEPCIÓN	IMPORTACIÓN, FINANCIAMIENTO, COMPRA Y VENTA DE TODO TIPOS DE VEHÍCULOS DE MOTOR EN GENERAL.	DOMINGO ANTONIO CONCEPCIÓN EDUARDO	799886
E/2024-23241	15/4/24	COOPERATIVA DE AHORRO, CRÉDITO Y SERVICIOS MULTIPLES DE EMPRESARIOS Y TRABAJADORES, COOPNECTADOS	OFRECER SERVICIOS DE AHORRO, CRÉDITOS Y SERVICIOS MÚLTIPLES AFINES A COOPERATIVA A EMPRESARIOS Y TRABAJADORES DE REPÚBLICA DOMINICANA.	JESUS MARIA FERNANDEZ ROSARIO	798082
E/2024-26035	25/4/24	COOPERATIVA DE AHORRO, CREDITO Y SERVICIOS MULTIPLES DE MUJERES EMPRENDEDORAS DE SAMANA MESCOOP	ENTIDAD SIN FINES DE LUCRO, DESTINADA A LA ACTIVIDAD DEL COOPERATIVISMO DE AHORROS Y CREDITOS.	ROSA FIGARO BARRETT DE SIRETT	800321
E/2024-17568	18/4/24	COOPERATIVA DE AHORRO, CREDITO Y SERVICIOS MULTIPLES INTEGRAL GRAFICA COOPINGRAF	ORGANIZACIÓN SIN FINES DE LUCROS DEDICADA A PRÉSTAMOS, AHORROS, CRÉDITOS, SORTEOS, EDUCACIÓN, PROMOCIONES, MATERIALES Y TECNOLOGÍA PARA LA INDUSTRIA GRÁFICA.	JOSE FRAN NOLI LORENZO GRATEREAUX, COOPERATIVA DE AHORROS, CREDITOS Y SERVICIOS MULTIPLES INTEGRAL GRAFICA	799315
E/2024-23935	22/4/24	COOPERATIVA DE AHORRO, CRÉDITO Y SERVICIOS MÚLTIPLES JACAGUA COOPJACAGUA	INSTITUCIÓN SIN FINES DE LUCRO DESTINADA A LA ACTIVIDAD DEL COOPERATIVISMO DE AHORROS Y PRESTAMOS.	MAYELIN ALTAGRACIA PUNTIER ESTEVEZ	799650
E/2024-23724	16/4/24	COOPERATIVA DE CONSUMO Y SERVICIOS MULTIPLES EDUCADORES DE CABRERA COOPCOEDUCA.	RECIBIR APORTACIONES AL CAPITAL MEDIANTE AHORROS, DEPOSITOS O CUALQUIER OTRA FORMA.	BASILIO CAMACHO POLANCO	799524
E/2024-20868	24/4/24	COOPERATIVA DE PRODUCCION, TRABAJO Y SERVICIOS MULTIPLES BOCA DE YUMA LA PLAYITA COOPPLAYITA	SOMOS UNA COOPERATIVA SIN FINES DE LUCROS, VELAMOS PARA PROMOVER EL MEJORAMIENTO SOCIOECONOMICO DE LA COMUNIDAD NACIONAL POR MEDIO DE LA ACCION CONJUNTA.	ROSBELY COROMOTO MORENO MARTINEZ	799675
E/2024-23590	22/4/24	COOPERCODE CONSULTING	OFRECEMOS SERVICIOS DE CALIDAD EN DISEÑO DE SOFTWARE, DESARROLLO DE APLICACIONES MÓVILES Y WEB, CONSULTORÍA TECNOLÓGICA, GESTIÓN DE INFRAESTRUCTURA.	NATANAEL UREÑA FERNÁNDEZ	799708
E/2024-22949	12/4/24	CORALBII B303	COMERCIALIZACIÓN DE INMUEBLES, COMPRA O POR APORTE EN NATURALEZA SOLARES, APARTAMENTOS Y/O VILLAS TURÍSTICAS.	ELVIS AMPARO	798107
E/2024-22578	10/4/24	CORAMAR BIENES RAICES	COMPRA, VENTA DE INMUEBLES, EL DISEÑO DE CONSTRUCCIÓN, URBANIZACIÓN, ADMINISTRACIÓN, Y COMERCIALIZACIÓN DE PROYECTOS TURÍSTICOS.	CORAMAR BIENES RAICES, S.R.L	799208
E/2024-19323	16/4/24	CORAMAR RESTAURANTE & BAR	SERVICIOS DE RESTAURANT, VENTA DE COMIDAS Y BEBIDAS, PLATOS ELABORADOS CON DERIVADOS DEL MAR, COMPRA Y VENTA DE PESCADOS, MARISCOS…	QUILVIO SANCHEZ CABRERA	798840
E/2024-19330	26/3/24	CORASUN	REALIZAR SERVICIOS DE FORMACIÓN, CAPACITACIÓN PROFESIONAL, CURSOS, EDUCACIÓN A DISTANCIA Y TALLERES DE CRECIMIENTO PERSONAL.	DAYBELIS ZAIDUBY MERCEDES BERAS, ANA DILKY VENTURA VILLEGAS	799460
E/2024-18188	22/3/24	CORAZON TROPICAL COMUNICACIONES	AGENCIA PUBLICITARIA, MEDIO DE COMUNICACIÓN DE NOTICIAS, PRENSA, FARANDULAS, MANEJO DE ARTISTAS, FARANDULAS, POLÍTICAS, PODCAST, TRANSMISION DE RADIO Y TV.	LIDIA LUCIA MENDEZ MENDEZ	799247
E/2024-22281	25/4/24	CORDPIAN BALANCING PROJECTS M&L	SUPERVISIÓN, EJECUCIÓN, TERMINACIÓN DE EDIFICIOS Y OBRAS DE INGENIERÍA CIVIL, SERVICIOS MOBILIARIOS, GENERACIÓN DE INFORMES ESPECIALIZADOS…	EDY ALEJANDRO MERCEDES CORDERO	800303
E/2024-21235	22/4/24	CORKER SOLUTIONS	COMPRA, VENTA, REPARACIÓN DE OBRAS DE ARTE, ENMARCADOS DISEÑO DIGITAL E IMPRENTA, DISEÑO DE INTERIORES Y DECORACIONES, MONTAJE DE EVENTOS.	JHONATAN ROSARIO MARTE	799766
E/2024-20942	22/4/24	CORONADO MANAGEMENT GROUP C&M	COMPRA Y VENTA DE MATERIALES DE CONSTRUCCIÓN, ELÉCTRICOS, MATERIAL GASTABLE (PAPEL, CARTÓN, MATERIALES DE EMBALAJE Y ARTÍCULOS DE LIBRERÍA).	RÓMULO NICOLAS CORONADO	799725
E/2024-23904	22/4/24	CORPORACION TOWASH 2111	LA SOCIEDAD TIENE COMO OBJETO EN LA REPÚBLICA DOMINICANA Y EL EXTRANJERO, OFRECER LOS SERVICIOS DE PROMOVER Y REALIZAR EL ESTUDIO, ORGANIZACIÓN Y GESTIÓN…	CORPORACION TOWASH 2111, S.A.	799802
E/2024-23638	16/4/24	COSMIC ACCOUNTING SERVICES	SERVICIOS PROFESIONALES DE CONTABILIDAD E IMPUESTOS	LUIS MAURICE DE CASTRO ELLIS	798674
E/2024-24929	22/4/24	COUNTECH SOLUTIONS	SERVICIOS DE DESARROLLO DE SOFTWARE A LA MEDIDA, APLICACIONES EN LA NUBE, INFRAESTRUCTURA DE APLICACIONES, SOPORTE DE SOFTWARE, SERVICIOS DE CONTABILIDAD Y AUDITORIA	JUAN RENE GUZMAN NUÑEZ	799578
E/2024-23276	18/4/24	CRAYATT DOMINICANA	SERVICIOS DE INGENIERÍA INFORMÁTICA Y SERVICIOS DE BIENES RAÍCES (COMPRA, VENTA Y ALQUILER DE INMUEBLES).	RENE JOAQUIN ALTAGRACIA POUERIET	799072
E/2024-16137	24/4/24	CREACIONES CAYENA LAY	SERVICIOS DE DISEÑO, CONFECCIÓN, CREACIÓN ,FABRICACIÓN, VENTA Y DISTRIBUCIÓN DE PRENDAS DE VESTIR Y OBJETOS DE ARTE.	CARMEN MARISOL LAY PEREZ DE AQUINO	800196
E/2024-23504	15/4/24	CRIADERO HERMANOS FLETES A&V	CRIANZA Y VENTA DE POLLOS.	VERONICA ALTAGRACIA FLETE FLETE	798536
E/2024-23826	16/4/24	CRIANZA Y VENTAS DE GANADO JOARU	NOS DEDICAMOS A LA CRIANZA PARA VENTA DE GANADO Y VENTA DE LECHE .	JOSE ARTURO UREÑA RODRIGUEZ	798782
E/2024-23677	16/4/24	CRIPLAST COMERCIAL	FABRICACIÓN, COMPRA, VENTA Y DISTRIBUCIÓN DE BOTELLONES PLÁSTICOS,, BOTELLAS PLÁSTICAS, BOTELLITAS PLÁSTICAS, CON SUS RESPECTIVAS TAPAS…	RAMON ANTONIO CRISOSTOMO BRITO	798685
E/2024-24750	19/4/24	CRISROBER	SERVICIOS DE JUEGOS DE AZAR, CONSTRUCCIÓN, IMPORTACIÓN Y DISTRIBUCIÓN DE EQUIPOS Y CUALQUIER TIPO DE UTENSILIOS DE JUEGOS DE AZAR.	ROBERTO SALVADOR IRIANNI	799124
E/2024-22670	25/4/24	CROIS`FFLE	IMPORTACIÓN, EXPORTACIÓN Y VENTA DE PRODUCTOS PRE COCIDOS, CONGELADOS, PANADERÍA, PASTELERÍA, CONFITERÍA, REPRESENTACIÓN DE FRANQUICIAS.	HUGUES JOSEPH PARIS, MARC MAXIME GEORGES L. SOKOLOVITCH	800260
E/2024-22606	16/4/24	CROOKED CREEK FARM	EXPORTACIÓN, IMPORTACIÓN Y VENTA DE INSUMOS Y ARTÍCULOS AGRÍCOLAS.	STEVEN HOWARD BELTRAM	798657
E/2024-22679	16/4/24	CROOKED CREEK ORGANICS	PRODUCCIÓN, CULTIVO Y VENTA DE HORTALIZAS.	STEVEN HOWARD BELTRAM	798660
E/2024-18788	11/4/24	CRUZHDEZ	SERVICIOS Y REPRESENTACIÓN LEGAL, CONSULTORÍA Y DISEÑO DE COMUNICACIÓN, ASESORÍA ADMINISTRATIVA, FINANCIERA, CORPORATIVA Y GESTIÓN DE CRÉDITOS Y SEGUROS.	BERNABÉ CRUZ HERNÁNDEZ	798095
E/2024-25065	22/4/24	CUÁL E´ MI CÁMARA	PRODUCCIÓN Y DIRECCIÓN DE PROGRAMAS DE TV Y RADIO, PODCAST, ESPECTÁCULOS, SELLOS DISQUEROS, PERIÓDICOS FÍSICOS Y DIGITAL.	JOSÉ ALTAGRACIA MONTAÑO VALDEZ	799660
E/2024-22623	16/4/24	CUELLO MOQUETE & ASOCIADOS	SERVICIOS DE PRESTAR TODO TIPO DE SERVICIOS Y ASESORÍAS EN LAS ÁREAS FINANCIERAS, CONTABLES, ADMINISTRATIVAS, IMPOSITIVAS TRIBUTARIAS Y ADUANALES.	TIFANY NICOLE CUELLO MOQUETE	798659
E/2024-24211	17/4/24	CUÉNTAME MAS	PROGRAMA RADIAL, TELEVISIVO Y PODCAST.	PANZA MEDIA GROUP, S.R.L.	798423
E/2024-25230	22/4/24	CUERPO ESPECIAL DE RESCATE Y SALVAMENTO CERS	ENTIDAD SIN FINES DE LUCRO DE PROTECCIÓN CVIL DEDICADA LA PREVENCIÓN Y RESPUESTAS PRIMERO AUXILIOS CON ACCIÓN Y EXTINCIÓN DE INCENDIO.	HUILTON ACEVEDO	799793
E/2024-23273	15/4/24	CULINARIA PONERET	SERVICIOS DE RESTAURANTES, DEDICADO A LA ELABORACIÓN, FABRICACIÓN, VENTA Y DISTRIBUCIÓN DE DELICATESSEN, EMBUTIDOS, CARNES, QUESOS, BEBIDAS.	ARTURO PEREYRA FERRERAS, LORENA MARÍA DEL LLANO PIMENTEL	798365
E/2024-20660	12/4/24	CUSTODIO & LUNA SERVICE	VENTA DE COMIDA, BEBIDAS, ORGANIZACIÓN DE EVENTOS, RENTA DE APARTAMENTOS Y SERVICIOS DE RESTAURANTE.	RYAN ANDUJAR PEÑA	798292
E/2024-23828	16/4/24	D' SANCHEZ RENT A CAR RV Y VENTA DE VEHICULOS	SERVICIOS DE RENTA Y VENTA DE VEHÍCULOS.	MANUEL ANTONIO SANCHEZ GARCIA	798565
E/2024-22429	15/4/24	D' AMIR VARIEDADES	COMPRA, VENTA Y DISTRUBICIÓN DE TODO TIPO DE ROPAS PARA DAMAS, CABALLEROS Y NIÑOS, ASI COMO ACCESORIOS, PRODUCTOS DE BELLEZA Y CAPILARES Y AFINES	AMBAR ELISA CRISTOFORIS NUÑEZ, MIGUEL ANGEL RODRIGUEZ VERAS	798574
E/2024-23149	12/4/24	D' ANGELA NAVARRO VARIDADES COMERCIAL	COMPRA Y VENTA DE TODO TIPO DE ACCESORIOS TALES COMO: JOYERIAS, CORCHAS, CORTINAS, CARZADOS, ROPA INTERIOR, ROPAS DE PACAS...	ANGELA NAVARRO NUÑEZ	798265
E/2024-24430	18/4/24	D' BELLA NAILS B.D.J	SERVICIOS DE PINTADO Y POSTURAS DE UÑAS EN TODAS SUS FORMAS, TALES COMO: GEL, ACRÍLICO, MANICURE, PEDICURE Y AFINES.	IDELKIS MARIA BONILLA JIMENEZ	799193
E/2024-24633	19/4/24	D' BORUGA NIGHT CLUB	SERVICIOS DE SALONES DE BAILE, DISCOTECAS Y SIMILARES. SERVICIOS DE ALOJAMIENTO EN HOTELES, HOSTERÍAS Y RESIDENCIAS SIMILARES, EXCEPTO POR HORA QUE NO INCLUYEN SERVICIOS DE RESTAURANTES.	CARLOS ALBERTO FERNANDEZ ALMONTE, CAROLINA ALTAGRACIA PERDOMO	799377
E/2024-23748	16/4/24	D' CLASS SASTRERIA	SERVICIOS DE SASTRERIA EN GENERAL.	BETY ROSARIO ROJAS	798735
E/2024-20221	2/4/24	D' DE SOLIS EXPRESS	DEDICADA AL TRANSPORTE DE PERSONAS.	RICARDO SOLIS DE LOS SANTOS	798664
E/2024-24998	22/4/24	D JHON RADIADORES	REALIZAR REPARACION Y VENTAS DE RADIADORES EN GENERAL, ASI COMO LA VENTA Y DISTRIBUCION DE MATERIALES, EQUIPOS Y REPUESTOS PARA RADIADORES.	JHONATAN DE JESUS GARCIA	799616
E/2024-25176	22/4/24	D' JOELIZ ARTE QUÍMICOS	VENTA Y FABRICACION DE PRODUCTOS DE LIMPIEZA, CUIDADO PERSONAL ARTESANALES.	YOHANNY MARIA OGANDO DE MONTERO	799745
E/2024-26025	25/4/24	D' JOSE PEÑA TOURS	SERVICIOS DE VIAJES AL AEROPUERTO AL INTERIOR DEL PAIS GIRAS EXCURSIONES SERVICIOS DE TRANSPORTE EMPRESARIALES	JOSÉ ALTAGRACIA PEÑA AGUASVIVAS	800313
E/2024-23113	12/4/24	D' KAESA INSTALACIONES	SERVICIOS DE DECORACION DE INTERIORES EN GENERAL.	LIVIO ALEXANDER RAMIREZ DURAN	798239
E/2024-23735	16/4/24	D LEANTA BOUTIQUE	COMPRA Y VENTA AL POR MAYOR Y DETALLE DE ROPAS, PRENDAS DE VESTIR, CARTERAS Y TEXTILES.	IRANEAU ORNELUS	798729
E/2024-23856	16/4/24	D' LOHA SALON	SERVICIOS DE SALON DE BELLEZA, ESTETICA Y VENTAS DE PRODUCTOS.	EDUARDA MANZUETA NUÑEZ	798824
E/2024-24006	17/4/24	D MANY ALTA GERENCIA	COMPRA, VENTA Y COMERCIALIZACIÓN DE PRENDAS DE VESTIR Y ACCESORIOS. ESTO INCLUYE LA SELECCIÓN DE PRODUCTOS DE MODA DE ACUERDO A LAS TENDENCIAS ACTUALES.	JUAN MANUEL MARTINEZ COLLADO	798900
E/2024-21736	15/4/24	D' NANCY PEREZ JUGOS VERDES Y ALGOS MAS	SERVICIOS DE ELABORACION Y VENTAS DIFERENTES TIPOS DE JUGOS VERDES QUE EXISTEN, PARA EL BIENESTAR DE LA SALUD.	NANCY ESTHER ALTAGRACIA PEREZ GONZALEZ	798427
E/2024-21693	18/4/24	D' NELVIN N&A CELULARES	UNA TIENDA COMERCIAL DE VENTA DE CELULARES, BOCINAS,TABLETS Y TODO TIPO DE ACCESORIOS ELECTRONICOS, TAMBIEN REPARAMOS, ACTIVAMOS Y DESBLOQUEAMOS APARATOS ELECTRONICOS.	ESTRELLA CRISMERCY INIRIO HENRIQUEZ	799251
E/2024-23750	16/4/24	D' ROSY MOREL VARIEDADES	VENTA, COMERCIALIZACION DE PRENDA DE VESTIR, ARTICULOS DECORATIVOS PARA EL HOGAR Y LA COCINA.	CARMEN PEÑA MOREL	798736
E/2024-25829	24/4/24	D' SANCHEZ MEDINA PACAS	SERVICIOS DE VENTA DE ROPA PARA DAMAS, CABALLEROS Y NIÑOS.	WILTON LORENZO SANCHEZ MEDINA	800183
E/2024-24699	19/4/24	D SANDY TODO EN PINTURAS	VENTAS DE PINTURAS AL POR MAYOR Y DETALLE Y MATERIALES AFINES DE PINTURA	SANDY MIGUELIN ARIAS NOVA	799424
E/2024-25399	23/4/24	D' SILVIA MENDEZ CAFETERIA & VARIEDADES	VENTA DE TOSTADAS, JUEGOS, CAFÉ Y COMERCIALIZACIÓN Y DISTRIBUCIÓN DE PRENDAS DE VESTIR, CARTERAS, CALZADO, PERFUMES, DESODORANTES, CREMAS Y AFINES.	SILVIA ALTAGRACIA MENDEZ SUSAÑA	799890
E/2024-24034	19/4/24	D' TAVAREZ EST EMPANADAS	VENTA Y DISTRIBUCIÓN DE EMPANADAS, BOLAS DE YUCA, QUIPES Y AFINES.	ESTEFANY TAVAREZ BEATO	798911
E/2024-24456	18/4/24	D' UN PIKE CARNES GRANJA PORCINAS	CRIANZA, COMPRAS Y VENTAS AL POR MAYOR Y DETALLE DE CERDOS, VACAS, CHIVOS, POLLOS Y PECES.	ELIDANIA MARTINEZ SUERO, FRANCISCO MARTINEZ JIMENEZ	799222
E/2024-23205	12/4/24	D VALENTINA SALON DE BELLEZA	SERVICIOS DE SALON DE BELLEZA COMO CORTE, SECADO, TINTE, LAVADO.	VALENTINA ALTAGRACIA TAVERAS MARTE	798334
E/2024-23405	15/4/24	D VARIEDADES M.E BAEZ PICHARDO	VENTA DE ROPA PARA DAMAS CABALLEROS Y NIÑOS, ACESORIOS EN GENERAL Y CALZADOS DE TODO TIPO.	MARIA ESTHER BAEZ PICHARDO	798466
E/2024-21944	16/4/24	D' VIAJES CON DANIEL CRUZ LLUBERES	AGENCIA DE VIAJES, SERVICIOS DE TOURS OPERADOR, EXCURSIONES TURISTICAS, VENTA DE BOLETOS AEREOS, ALOJAMIENTOS HOTELEROS Y ORGANIZACION DE ACTIVIDADES TURISTICAS.	DANIEL CRUZ LLUBERES	798772
E/2024-24258	17/4/24	D' VILLANUEVA JC GRAPHICS	VENTA, IMPORTACION, EXPORTACION Y DISEÑO GRAFICO, PUBLICIDAD IMPRESA Y DIGITAL, TRABAJOS DE IMPRENTA…	JUAN CARLOS VILLANUEVA, JENIFER ESMAYLIN ORTIZ COLOME	799111
E/2024-23252	15/4/24	D" ARIAS EMS MULTI SERVICIOS	SERVICIOS DE SHUTTERS, CORTINAS, BLACKOUT, PALILLERA,TOLDOS, MALLAS, Y SERVICIOS DE INGENIERIA.	YUNIOR ISRAEL ARIAS	797835
E/2024-21242	24/4/24	D&D DERANY DANIEL TRANSPORTE	PRESTAR SERVICIOS DE TRANSPORTE, ASÍ COMO TODA CLASE DE TRANSPORTE, YA SEA TRANSPORTAR PERSONAS…	LUIS CARLOS FRANCISCO MATEO	800221
E/2024-25693	24/4/24	D&G GABINETES	DISEÑO Y CORTE DE MATERIAL DE MADERA, HACEMOS EL DISEÑO Y EL LISTADO DE CORTE DE MATERIAL.	EVELYN TRINIDAD HICIANO	800072
E/2024-7260	22/4/24	D&S DISLA SANTANA LAW FIRM	SERVICIOS LEGALES, ASESORIA LEGAL EN GENERAL. SERVICIOS INMOBILIARIOS, COMPRA Y VENTA DE MUEBLES E INMUEBLES, ADMINISTRACION DE PROPIEDAD Y RENTAS VACACIONALES.	JUSTO JOSÉ DISLA CEDEÑO , BETSABE SANTANA MERCEDES	799711
E/2024-23018	12/4/24	D. A. ESTRELLA SOLUCIONES JURIDICAS & MIGRATORIAS	CONSULTORIAS, ASESORIAS, ACTIVIDADES Y SERVICIOS JURIDICOS Y MIGRATORIOS EN GENERAL.	DAMARIS ARIAS DE PINALES	798175
E/2024-22187	16/4/24	D.O.R. SUPERVENDING RD	VENTA DE BEBIDAS, SNACKS Y GOLOSINAS EN MÁQUINAS DISPENSADORAS, VENTA DE ARTÍCULOS DE CUIDADO PERSONAL.	DANIA ORQUIDEA NUÑEZ REYES	798842
E/2024-24225	17/4/24	D.R COMERCIAL Y ASOCIADOS	DISTRIBUIDOR DE DESECHABLES, TALES COMO: VASOS, SERVILLETAS, PLATOS Y AFINES; PRODUCTOS DE QUINCALLERÍA.	DANIEL RUIZ ANGELES	798817
E/2024-23436	15/4/24	D´ AURORA FOGON	DISEÑO, FABRICACIÓN Y CONSTRUCCIÓN DE FOGONES, COCINAS Y BARBACOAS.	OSCAR BIENVENIDO INOA	798505
E/2024-21137	19/4/24	D´ DENYS HERNANDEZ PELOS Y VARIEDADES	SERVICIOS DE VENTAS Y POSTURAS DE TODO TIPO DE PELOS , PEINADOS, TREZAS Y CORTES.	TOMASA HERNANDEZ BUTEN	799461
E/2024-23179	12/4/24	D´ DIANA ARIAS SALON DE BELLEZA	SERVICIOS DE SALÓN DE BELLEZA, POSTURA DE PELO, CORTES, COLOR, PEINADOS, LAVADOS Y CIRUGÍA CAPILAR.	DIANA CAROLINA ARIAS SUARE	798288
E/2024-21357	18/4/24	D´ HENRY BAZIL PUBLICIDAD Y BARBER SHOP	NOS DEDICAMOS A REALIZAR COMPAÑAS PUBLICITARIAS, REALIZAMOS DISEÑOS GRAFICOS Y DIGITALES PARA PROPAGAR UN PRODUCTO O SERVICIO…	HENRY JOSEPH BAZIL	799161
E/2024-22470	15/4/24	D´ JORGE & YACKELIN ARTICULOS DEL HOGAR	VENTA DE ELECTRODOMÉSTICOS,VENTA DE ARTÍCULOS DE PLÁSTICO PARA USO DEL HOGAR COMO SILLAS, ENVASES, CORTINAS , VENTA DE ARTÍCULOS PARA DECORACIÓN, VENTA DE PRODUCTOS DE LIMPIEZA Y TODO TIPO DE ENSERES PARA EL HOGAR.	ELY YACKELIN DE LEON MENDEZ, JORGE LUIS RAMIREZ SANCHEZ	798483

[210] EXPEDIENTE	[220] FECHA	[561] NOMBRE COMERCIAL	[510] ACTIVIDAD	[730] SOLICITANTE	[111] REGISTRO
E/2024-22954	12/4/24	D´ LICRA PRESTAMOS E INVERSIONES	SERVICIOS DE PRESTAMOS PERSONALES Y PARA PEQUEÑAS EMPRESAS.	JONATHAN JAVIER RODRIGUEZ CRUZ	798111
E/2024-26016	25/4/24	D´ MARY-HR BOUTIQUE	COMPRA Y VENTA DE ROPA PARA DAMAS, CABALLEROS Y NIÑOS, PERFUMES, CARTERAS, ZAPATOS, ACCESORIOS PARA DAMAS, PRENDAS DE VESTIR Y COSMÉTICOS.	MARILEIDYS HERNANDEZ ROSARIO	800310
E/2024-25481	23/4/24	D´ TAPIA CARWASH	LAVADO Y MANTENIMIENTO DE VEHÍCULOS,VENTA DE ALIMENTOS Y BEBIDAS.	RAFAEL ANIBAL DE LA ROSA TAPIA	799963
E/2024-24826	19/4/24	D´ TONY FERNANDEZ CONSTRUCCION	MAESTRO DE CONSTRUCCIÓN DE EDIFICIOS, APARTAMENTOS, CASAS, LOCALES COMERCIALES Y TODO TIPO DE REMODELACIÓN Y REPARACIÓN.	ANTONIO MARIA FERNANDEZ	799500
E/2024-22640	11/4/24	D´JORIEL AUTO SERVICE	SERVICIOS DE DIAGNÓSTICOS COMPUTARIZO, MANTENIMIENTO Y MECÁNICA EN GENERAL.	JOSE EDUARDO GARCIA APOLINAR	797902
E/2024-23596	16/4/24	D´JOSE MANTENIMIENTO	SE DEDICA A LA ACTIVIDAD DE MANTENIMIENTO EN GENERAL DE PISCINA, JARDINES, LAVADO A PRESIÓN DE TEJAS, PISO, PARED.	RAMON DE LEON BURGOS	799820
E/2024-25894	25/4/24	D´MESA DOMINO HERMANOS DEL CIBAO	SERVICIOS DE FABRICACIÓN Y VENTA DE MUEBLES	DANNY GABRIEL POLANCO DIAZ	800243
E/2024-25308	23/4/24	D' PREDYMAS SERVICE	FABRICACIÓN DE MUEBLES Y PARTES DE MUEBLES, PRINCIPALMENTE DE MADERA.	ELIAZER REYES PONTIERS	799839
E/2024-21975	12/4/24	D' RUKEYEN PLÁSTICOS	VENTAS DE PRODUCTOS PLÁSTICOS PARA PANADERÍA TALES COMO: FUNDAS, ENVASES, BANDEJAS, CAJAS Y MAS	RUDDY IGNACIO CURIEL RODRIGUEZ	798128
E/2024-22991	18/4/24	D' ZORRILLA LEIDY STORE	VENTA Y DISTRIBUCIÓN DE ARTÍCULOS MISCELÁNEOS PARA EL HOGAR, HIGIENE PERSONAL, VESTIMENTAS PARA NIÑOS Y ADULTOS.	LEIDY DE JESUS ZORRILLA DE CONCEPCION	799254
E/2024-22938	12/4/24	DACA FOOD SERVICE	PRODUCCION, PROCESAMIENTO, DISTRIBUCION, COMERCIALIZACION, EXPORTACION E IMPORTACION DE ALIMENTOS Y BEBIDAS DE TODO TIPO.	NICOLE HIDALGO CACERES	798260
E/2024-18469	21/3/24	DAF TRADING	COMPRA, VENTA, IMPORTACION, EXPORTACION, DISTRIBUCION AL POR MAYOR Y AL DETALLE DE NEUMATICOS, BATERIAS, LUBRICANTES, ACCESORIOS Y PIEZAS PARA VEHICULOS EN GENERAL.	DAF TRADING, SRL	799670
E/2024-23446	15/4/24	DAG MARKETING SOLUTIONS	SERVICIO DE MARKETING DIGITAL.	DARLYN ODALIS ALONSO GAYOL	798514
E/2024-17503	22/4/24	DAMEGRU	VENTA DE MATERIALES DE OFICINA EN GENERAL, RESMA DE PAPEL, LAPICERO, LAPIZ, SACAPUNTAS, VENTA DE EQUIPOS DE OFICINAS, ESCRITORIO, SILLA, ZAFACON.	DANILO ALFONSO MONTAÑO PEÑA	799797
E/2024-16780	5/4/24	DANETE SANTANA COMERCIAL	VENTAS DE ARTICULOS PARA EL HOGAR, MUEBLES, ELECTRODOMÉSTICOS, TECNOLOGÍA Y MATERIALES DE OFICINA.	MARLIE DANETE SANTANA ARIAS	798275
E/2024-24587	18/4/24	DANIA VARIEDADES 7.8/29	VENTAS DE ROPAS NUEVAS Y USADAS, CALZADOS, PERFUMES Y JOYERÍA, ARTÍCULOS PARA EL HOGAR.	DANIA MARLENNY CASTILLO RAMON	799327
E/2024-24454	18/4/24	DANIALIZ ESTILO GLAM	VENTAS DE ROPAS, PERFUMES, JOYAS Y PRODUCTOS DE BELLEZA, AL POR MAYOR Y AL DETALLE.	ELIDANIA MARTINEZ SUERO	799220
E/2024-11110	18/4/24	DANUBIO MEDINA ENERGY SERVICES	IMPORTACIÓN DE EQUIPOS DE GENERACIÓN, COMPRA Y VENTA DE MATERIALES ELÉCTRICOS, COMPRA, VENTA Y ALQUILER DE PLANTAS ELÉCTRICAS.	ANGEL DANUBIO MEDINA PEREZ	799320
E/2024-25766	24/4/24	DANY ZAYAS NAILS	SERVICIOS DE UÑAS ACRÍLICAS Y RESINA, POSTURA DE PESTAÑAS, MANICURE Y PEDICURE.	LUISA DANIELA ZAYAS SENCION	800115
E/2024-15766	23/4/24	DATA EXPERT RD BY LJX2	INTEGRACIONISTAS DE SISTEMAS, IMPORTACIÓN, COMPRA Y VENTA DE HARDWARE, ADEMAS DE SOPORTE DE TÉCNICO EN SOFTWARE Y SU DISEÑO.	FEDERICO MANUEL NUÑEZ PICHARDO	799971
E/2024-25892	25/4/24	DATAPROJECT-STOA ANALYTICS	SERVICIOS DE CONSULTORÍA EXPERTA EN LA GENERACIÓN, ANÁLISIS Y PROCESAMIENTO DE DATOS Y CREACIÓN GESTIÓN Y EVALUACIÓN DE PROYECTOS DE IMPACTO SOCIAL.	ALEJANDRO BRAND ROMAN	800239
E/2024-23066	12/4/24	DAVIELYS INVESTMENTS	PRESTAMOS PERSONALES, PRESTAMOS HIPOTECARIOS, ADMINISTRACION DE CONDOMINIOS, BIENES RAICES, SERVICIOS GENERALES, COMPRA Y VENTA DE VEHICULO.	JOEL DAVID DOÑE ACOSTA	798195
E/2024-23566	15/4/24	DAWN E-SPORT	REALIZACIÓN DE EVENTOS DEPORTIVOS VIRTUALES, TORNEOS Y CHARLAS.	STEPHANIE LÓPEZ FRIAS	798632
E/2024-23829	16/4/24	DCDOM	SERVICIOS DE DISEÑO, CONSTRUCCIÓN, REPARACIÓN Y REMODELACIÓN DE EDIFICACIONES; COMPRA-VENTA Y ADMINISTRACIÓN DE INMUEBLES.	LUIS ANDRES DE LA ROSA, RAMON HIGINIO MANZUETA	798212
E/2024-23026	12/4/24	DCHOLOCOMUNICACIONES	TIENDA DE TELEFONO CELULAR VENTAS DE CELULARES TABLE RELOJ ACCESORIOS REPARACION DESBLOQUEO FLASHEO.	FRANCIS ALEXANDER JIMENEZ CASTILLO	798172
E/2024-26101	25/4/24	DC-VIRTUAL DENOMINACION COLLADO COMERCIAL	PRESTACIÓN DE SERVICIOS DE ACCESO A INTERNET POR MEDIO DE REDES INALÁMBRICAS, SERVICIOS AGREGADOS DE COMUNICACIONES.	ANGEL GABRIEL COLLADO	800381
E/2024-20941	12/4/24	DE ALBA NIRIZ MERCEDES PACAS 0410. A.P	VENTA DE ROPA DE PACA PARA DAMAS, CABALLEROS Y NIÑOS AL POR MAYOR Y DETALLE. TAMBIÉN, VENDEMOS ZAPATOS, CARTERAS, GORRAS, BULTOS, MOCHILAS. TENIS DEPORTIVOS.	ALBA NIRIZ MERCEDES VAZQUEZ	798119
E/2024-23260	15/4/24	DE INTERÉS DIARIO RD	DIFUSIÓN DE INFORMACIONES DEL ÁMBITO SOCIAL,POLÍTICO, DEPORTIVO Y DE INTERES GENERAL,NACIONAL E INTERNACIONAL A TRAVÉS DE MEDIOS DIGITALES.	SANTA ELUPINA RODRIGUEZ REYES DE CALCAÑO	799079
E/2024-24622	24/4/24	DE LA ROSA & GENESIS DESARROLLO INMOBILIARIOS	DESARROLLO INMOBILIARIOS, CONSTRUCTORA, BIENES RAÍCES, IMPORTACIÓN Y VENTAS DE MATERIALES FERRETEROS Y MAQUINARIAS PESADAS.	ALEXANDER ANTONIO DE LA ROSA GARABITO	800130
E/2024-22796	12/4/24	DE MOLINA SERVICIOS DE ENFERMERÍA EXPRESS.	SERVICIOS DE ENFERMERÍA A DOMICILIO, SERVICIOS DE AYUDA Y TRATAMIENTO POSTQUIRÚRGICO, ALQUILER DE EQUIPOS MÉDICOS EN GENERAL.	DENJIRO ANTONIO MOLINA	798263
E/2024-23336	18/4/24	DE SULENLLY VARIEDADES Y MAS	VENTA DE ROPA PARA DAMAS, CABALLEROS Y NIÑOS, ACCESORIOS, PERFUMERÍA, INTERIORES, POSTURA DE PELO, PEINADOS Y POSTURA DE UÑAS.	SULENLLY VENTURA	799129
E/2024-23689	16/4/24	DEANZONE TECH	BRINDAR SERVICIOS DE PROGRAMACIÓN INFORMÁTICA, CREACIÓN DE APLICACIONES Y PROGRAMAS INFORMÁTICOS, CONSULTORÍA DE INFORMÁTICA Y GESTIÓN DE INSTALACIONES INFORMÁTICAS.	PAUL RENE GAUTREAUX VEGA	798692
E/2024-24837	19/4/24	DECO RUSBER MULTISERVIS	ELABORACIÓN Y VENTA DE PUERTAS, GABINETES, VENTANAS DE ALUMINIO Y VIDRIO.	RUBELIN MATOS PEÑA	799508
E/2024-20175	12/4/24	DECOEVENTOS R BY RAFELINA GUZMAN	SERVICIOS DE ELABORACION Y VENTA DE ARTICULOS PERSONALIZADOS Y ORGANIZACION TODO TIPO DE EVENTOS.	RAFELINA MARISOL GUZMAN	798276
E/2024-23661	19/4/24	DECOFERNAN RD	DECORACIONES Y DISEÑO DE CASAS, DEPARTAMENTOS, OFICINA, CONSTRUCCIONES, MANO OBRA, COMPRA Y VENTAS DE TODOS MATERIALES DECORACIÓN Y CONSTRUCCIÓN.	FERNANDO FELIZ JIMENEZ	799410
E/2024-23154	12/4/24	DECOLUX CANDELIER	VENTA AL POR MENOR DE PAPELES PARA PARED, REVESTIMIENTOS PARA PISOS, MUEBLES Y ARTÍCULOS SIMILARES PARA LA DECORACIÓN	ROBERTO MIGUEL CANDELIER RAMIREZ	798270
E/2024-25003	22/4/24	DECORACIONES JOCELYN 01	SERVICIOS DE DECORACIONES DE EVENTOS, ARREGLOS Y BANDEJA PERSONALIZADA .	JOCELYN GONZALEZ ALMONTE	799607
E/2024-22721	15/4/24	DECOY DISTRIBUTION	DISTRIBUCIÓN, COMERCIALIZACIÓN, EXPORTACION E IMPORTACION Y VENTA AL POR MAYOR Y AL POR MENOR DE UNA AMPLIA GAMA DE PRODUCTOS, INCLUYENDO VAPES, TEXTILES…	RAFAEL ANTONIO PEREZ VELEZ	798139
E/2024-19793	16/4/24	DEFRIO COMERCIAL	SERVICIOS DE VENTA DE PROVISIONES AL POR MAYOR Y DETALLE DE BEBIDAS ALCOHOLICAS, BEBIDAS ENERGIZANTES, ARTICULOS DESECHABLES (VASOS PLASTICOS, SERVILLETAS, PLATOS PLASTICOS, SORBETES).	JOSE RAMON ROA MESA	798714
E/2024-23102	12/4/24	DEJ RAMIREZ CONSTRUCTION	SERVICIOS DE DISEÑO A NIVEL GENERAL DE PLANOS ARQUITECTÓNICOS Y TÉCNICOS, DISEÑOS DE INTERIORES EJECUCIÓN DE OBRAS CIVILES.	RAMONSITO RAMIREZ FELIZ	798098
E/2024-23084	12/4/24	DEJATE GUIAR POR DIOS	SIN FINES DE LUCRO CUYO OBJETO SOCIAL CONSISTE EN CASAS DE ACOGIDAS DE MUJERES ABUSADAS Y MALTRATADAS Y A SUS HIJOS POR TIEMPO DETERMINADO.	ALMA ROSA DOMINGUEZ BIDO	798221
E/2024-24324	18/4/24	DELFIN FELIZ	COMPRA Y VENTA AL POR MENOR DE PRODUCTOS TEXTILES, PRENDAS DE VESTIR, CALZADOS Y ARTICULOS DE CUERO, APARATOS.	WEIWEI LIN	799108
E/2024-25734	24/4/24	DELICIAS DEUEL	VENTA Y ELABORACION DE PRODUCTOS DE PANADERIA, REPOSTERIA, BUFETE Y PICADERAS.	DELICIAS DEUEL, S.R.L.	800098
E/2024-24742	19/4/24	D'ELIO CAR WASH	SERVICIOS DE LAVADO, SENCILLO, A PRESIÓN, INTERIOR, EXTERIOR.	ELIO RAFAEL PONCE RODRIGUEZ	800304
E/2024-20364	17/4/24	DELIRIOS POLLO A.C.R	SERVICIO DE COMIDAS, DESAYUNOS Y BEBIDAS CON SERVICIOS DE MESA Y/O MOSTRADOR.	ADALBERTO CARDENES REYES	798981
E/2024-23624	16/4/24	DEMOX	PLANIFICACIÓN, DISEÑO, SUPERVISIÓN, EJECUCIÓN Y COMERCIALIZACIÓN DE OBRAS CIVILES, CONSTRUCCIONES, INMUEBLES Y PROYECTOS TURÍSTICOS E INMOBILIARIOS EN GENERAL.	DENIS MOGILEVTSEV	798669
E/2024-15875	12/4/24	DENTAL CITY RD.	SERVICOS DE LIMPIEZA DENTALES EXTRACCIONES DENTALES OBTURACIONES DENTALES BLANQUEAMIENTO DENTALES PRÓTESIS FIJA PRÓTESIS REMOVIBLE DE ENTRE OTROS SERVICIOS.	ARELUISA JOSEFINA MEDINA HERASME, BERNARD LEOMIDES REYES CABRERA , LUISA VALENTINA MEDINA HERASME	798146
E/2024-25348	23/4/24	DENTIVISION	SERVICIOS DE RADIOGRAFÍAS DENTALES CONVENCIONALES, TOMOGRAFÍA COMPUTARIZADA DE HAZ CÓNICO, ESCANEO INTRAORAL, FOTOGRAFÍA DENTAL, PANORÁMICAS DENTALES, IMAGENOLOGÍA DIGITEL.	ANGELICA MARIA CRUZ GOMEZ	799153
E/2024-21945	9/4/24	DEPABAL INVERSIONES Y SERVICIOS	CONSTRUCCIÓN EDIFICACIÓN ASESORÍA INMOBILIARIA SERVICIOS DE MANTENIMIENTO Y LIMPIEZA EDIFICACIONES SERVICIOS PUBLICITARIOS ALQUILER DE INMUEBLES.	NICOLE ALFONSINA BALBUENA GOMEZ	798152
E/2024-25223	22/4/24	DESARROLLADORA I.M. ARENAS GARDENS	CAPTACIÓN DE INVERSIÓN PARA LA CONSTRUCCIÓN Y DESARROLLO DE PROYECTOS TURISTICOS INMOBILIARIOS, TALES COMO HABITACIONALES, COMERCIALES.	INVERSIONES MADAGASCAR, S.R.L.	799787
E/2024-23863	23/4/24	DESIGN EVENTOS MUNDIALES DTJF	PRODUCCIÓN DE EVENTOS, VENTA DE MOBILIARIOS DE OFICINA, ORGANIZACIÓN Y COORDINACIÓN DE EVENTOS EN GENERAL.	DARLIN TATIANA PARRA CAÑON, JHOVANNY FERNANDO SUAREZ DIAZ	799939
E/2024-17302	12/4/24	DESPACHO JURÍDICO ADLER MOTA CORNIEL-ABOGADA	SERVICIOS JURÍDICOS EN GENERAL, CONSULTA, LITIGACIÓN Y ASESORÍA	ADLER STEFFANY MOTA CORNIEL	798241
E/2024-23146	12/4/24	DESTENY AUDIOROOM	VENTA Y REPARACIONES DE CABEZAS MÓVILES Y TODO EQUIPOS DE SONIDO.	DANIEL MENDEZ JIMENEZ	798057
E/2024-23786	16/4/24	DESTER GRAPHY	DISEÑO E IMPRESIÓN GRÁFICA, VENTA DE MATERIALES DE OFICINA Y DE IMPRESIÓN.	LIDIA LOPEZ MORALES	798761
E/2024-25566	24/4/24	DESTINY PROJECT: PASOS DE LIBERTAD.	PROYECTO QUE IMPULSA Y EDUCA EN SALUD MENTAL, LIDERAZGO, DESARROLLO PERSONAL Y BIENESTAR INTEGRAL, A TRAVÉS DE CAPACITACIÓN, COACHING…	LUZ CELESTE PEREZ CASTRO	800005
E/2024-23175	22/4/24	DETAILING SHINE EXPERIENCE	SERVICIOS DE LAVADO ESPECIALIZADO PARA VEHÍCULOS Y VENTA DE PRODUCTOS PARA CARROS.	QUILVIO JUNIOR RODRIGUEZ SANCHEZ	799652
E/2024-22101	16/4/24	DEVELOPMENT 10108887	SERVICIOS DE BIENES RAÍCES, TENEDORA DE BIENES INMUEBLES, ADMINISTRACIÓN DE BIENES INMUEBLES, COMPRA Y VENTA DE BIENES INMUEBLES, ALQUILERES DE BIENES INMUEBLES. TODO LO RELATIVO A BIENES RAÍCES EN GENERAL.	RAUNAQ NATH KAUL	798655
E/2024-15954	25/4/24	DEWAR FERRET ELECTRICA D.A.M	VENTAS DE MATERIALES PARA LA CONSTRUCCIÓN, VENTA DE CERÁMICA, VENTAS DE CEMENTOS Y BLOCK, VENTA DE VARILLA, VENTA DE ARENA, VENTA DE MATERIALES PARA LA ELECTRICIDAD.	DEWAR ALEXANDER MEDRANO TRINIDAD	800317
E/2024-24618	19/4/24	DHARMA DIGITAL MARKETING AGENCY	SERVICIOS DE PUBLICIDAD, CONSULTORIA DE MARKETING, MANEJO DE REDES SOCIALES.	MICHAEL ANTHONY HAUPERT	799370
E/2024-22115	15/4/24	DIAMONDS BEAUTY STUDIOS BY MARILU RODRIGUEZ	CENTRO DE BELLEZA PARA TRATAMIENTOS DE EMBELLECIMIENTO PARA EL PELO Y RELAJACIÓN DE CUERPO.	MARILU RODRIGUEZ PEREZ	798488
E/2024-25660	24/4/24	DIARIO NORTE R D	SERVICIOS DE PUBLICIDAD, PRENSA, PUBLICACIONES.	MILTON ODALIS CAMACHO CRUZ	800054
E/2024-26712	30/4/24	DIAZ GONZALEZ IMPORT	IMPORTACION Y COMERCIALIZACIÓN DE TODO TIPO DE VEHÍCULO DE MOTOR.	JOSE ALBERTO DIAZ GONZALEZ	800149
E/2024-24795	19/4/24	DIAZ-LLENAS.	SERVICIOS DE CONSTRUCCIÓN Y ADMINISTRACIÓN DE OBRAS CIVILES, DISEÑOS ARQUITECTÓNICO, REMODELACION Y DESARROLLO DE PROYECTOS INMOBILIARIOS EN GENERAL.	DIAZ-LLENAS, S.R.L.	799479
E/2024-23258	15/4/24	DIBAY	ACTIVIDADES ARTÍSTICAS GENERALES EVENTOS PÚBLICOS Y PRIVADOS DENTRO Y FUERA DEL TERRITORIO NACIONAL.	ANTHONY BANSTROY LEBRON CATALINO	798356
E/2024-23230	12/4/24	DIGICOLMADO	SERVICIO DE DESARROLLO, MANTENIMIENTO Y GESTIÓN DE APLICACIÓN MÓVIL EN LINEA PARA LA VENTA Y COMPRA DE PRODUCTOS DE COLMADOS EN GENERAL.	JULIO YERSON NUÑEZ D' OLEO, RUDDY AUGUSTO BRITO DE LA CRUZ	798336
E/2024-24690	19/4/24	DINAE	ELABORACIÓN Y VENTA DE ALIMENTOS, VINAGRES NATURALES, SALSAS, ADEREZOS, APERITIVOS, MERMELADAS, BUFET, SAZONES, JUGOS NATURALES Y REPOSTERÍA.	OLGA ELIANA GUZMAN DOMINGUEZ	799396
E/2024-23092	12/4/24	DISH VISUAL	DIAGNÓSTICOS DE PROBLEMAS VISUALES, EXÁMENES DE LA VISTA, CONSULTAS OFTALMOLÓGICAS, TERAPIA PARA ESTRABISMO.	LESLIES NICOLE PERALTA PAULINO	798227
E/2024-20489	2/4/24	DISPENSARIO MEDICO CRISTO REY OBISPADO DE BARAHONA	OFRECEMOS CONSULTAS MÉDICAS, EN OCASIONES CON ESPECIALISTAS EN DISTINTAS ÁREAS DE LA MEDICINA, JORNADAS MÉDICAS.	DISPENSARIO MEDICO CRISTO REY OBISPADO DE BARAHONA	800294
E/2024-24900	22/4/24	DISTRI ALL	VENTA DE EMBUTIDOS EXTRANJEROS Y NACIONALES COMO TAMBIÉN VENTA DE PRODUCTOS DE LA CANASTA FAMILIAR EN GENERAL.	RICARDO ARIEL MARCHETTI	799560
E/2024-23068	12/4/24	DISTRIBUIDORA ADONAI	VENTA Y COMERCIALIZACION DE PRODUCTOS DE PLÁSTICO.	JUAN FRANCISCO CUEVAS TERRERO	798196
E/2024-24528	18/4/24	DISTRIBUIDORA ANN LA CASA DEL MATERIAL GASTABLE DICAMAG	VENTAS AL POR MAYOR DE PRODUCTOS FARMACÉUTICOS Y VETERINARIOS (INCLUYENDO VENTA DE MEDICAMENTOS, KITS DE DIAGNOSTICO, TEST DE EMBARAZO.	CINTHIA ALCANTARA MORALES	799282
E/2024-22418	16/4/24	DISTRIBUIDORA CAPELLAN LP	DISTRIBUIDOR DE PRODUCTOS DE LIMPIEZA, ARTÍCULOS PARA EL HOGAR, DESECHABLES (HIGIÉNICOS Y COMESTIBLES), INTERIORES DE DAMAS Y CABALLEROS, COSMÉTICOS.	ROBINSON CAPELLÁN MOREL	798733
E/2024-25449	23/4/24	DISTRIBUIDORA DE ALIMENTOS Y VETERINARIA HERIS	VENTA DE ALIMENTOS, MEDICAMENTOS, HIGIENE Y ACCESORIOS PARA ANIMALES.	ANGEL MARIA GUERRERO SOTO , HERIS ANGELINA GUERRERO LARA	799931
E/2024-26062	25/4/24	DISTRIBUIDORA DE CARNES & EMBUTIDO POLANCO DISCAREMPO	VENTA DE DISTRIBUCIÓN DE TODO TIPO DE CARNES Y EMBUTIDOS.	JOSE ISRAEL POLANCO RAMIREZ, NAIBY MARIA CORDERO JIMENEZ	800376
E/2024-25648	24/4/24	DISTRIBUIDORA DE MARISCOS LA BUENA FE	VENTA Y DISTRIBUCIÓN DE CARNES, PESCADOS Y MARISCOS.	NORBERTA VARGAS SANCHEZ , SANTOS CUEVAS SANTANA	800041
E/2024-23884	16/4/24	DISTRIBUIDORA DE POLLO HERMANOS DURAN	VENTA Y DISTRIBUCIÓN DE POLLO.	VANLLELY DURAN RODRIGUEZ, JOSÉ MANUEL DURAN VILLAR	798610
E/2024-22961	12/4/24	DISTRIBUIDORA DE PRODUCTOS AGRÍCOLAS TAVERAS PLANTAIN T.G.	COMPRA, VENTA, IMPORTACIÓN, COMERCIALIZACIÓN Y DISTRIBUCIÓN DE PRODUCTOS AGRÍCOLAS AL POR MAYOR Y DETALLE, COMO TODO TIPO DE RUBROS.	JOSE ARIEL TAVERAS LEONARDO	798110
E/2024-19035	15/4/24	DISTRIBUIDORA LA BENDICION BY ED-CANELA	SERVICIOS DE DISTRIBUCIÓN, COMPRA, VENTA, IMPORTACIÓN, COMERCIALIZACIÓN, DE CARNES DE POLLO, CARNE DE RES…	EDMOND ISRAEL CANELA AVILA	798385
E/2024-21656	25/4/24	DISTRIBUIDORA LLANERA SANTAORTIZ	VENTA AL POR MENOR EN ALMACENES CON PREDOMINIO DE PRODUCTOS ALIMENTARIOS Y BEBIDAS.	PEDRO YAMBEL SANTANA DEL ROSARIO, LEONEL ALBERTO ORTIZ VILORIO	800240
E/2024-23896	16/4/24	DISTRIBUIDORA LUNEICY	VENTA AL POR MAYOR Y AL DETALLE DE PRODUCTOS ALIMENTICIOS.	KELBA MAIEL DE ST HILAIRE	798845
E/2024-17697	18/4/24	DISTRIBUIDORA PRO TERMINACIONES DPT	IMPORTACION, EXPORTACION Y COMERCIALIZION DE MATERIALES DE TERMINACIÓN Y ACABADOS DE CONSTRUCCIÓN.	JEISSON RAFAEL CRUZ ROMERO	799266
E/2024-21901	9/4/24	DISTRIBUIDORA WESLY EL PRIMO	COMERCIALIZACION Y DISTRIBUCION DE PRODUCTOS CARNICOS Y LACTEOS	WELLINTONG MICHAEL CUEVAS CANELA	798009

[210] EXPEDIENTE	[220] FECHA	[561] NOMBRE COMERCIAL	[510] ACTIVIDAD	[730] SOLICITANTE	[111] REGISTRO
E/2024-25067	22/4/24	DIVA STHETIC CENTER JR	SERVICIOS DE ESTETICA Y COMIASTRIA,TALES COMO, BELLEZA, MASAJE CORPORAL,LIMPIEZA FACIAL,SERVICIO DE SALON DE BELLEZA.VENTAS DE PRODUCTOS COSMETICOS.	MARIA JOSEFINA PORRAS MORILLO	799662
E/2024-20451	22/4/24	DIVERSIDAD E INSTALACIONES DEL CARIBE DICA	DISEÑO Y SOLUCIONES INDUSTRIALES, INSTALACIÓN,REPARACIÓN,MANTENIMIENTO Y REFORMAS.	RUBEN GARCIA ARANZABAL	799591
E/2024-20948	12/4/24	DIVERTII PARK SOBEIDA	ALQUILER Y ORGANIZACIÓN DE PAQUETES PARA FIESTAS DE CUMPLEAÑOS BODAS, BAUTIZOS, COMUNIONES, FERIAS Y TODO TIPO DE EVENTOS INFANTILES.	SOBEIDA MEJIA NUÑEZ	798313
E/2024-24186	17/4/24	DIVINE HUB	SERVICIOS DE DESARROLLO DE TECNOLOGIA, SOFTWARE, PUBLICIDAD, INTELIGENCIA ARTIFICIAL Y REPRESENTACION DE EMPRESAS.	VICTOR RAFAEL PEÑA URIBE	799058
E/2024-25886	25/4/24	DIVINE STRONG HAIR	CREACIÓN, DISTRIBUCIÓN Y VENTA DE PRODUCTOS CAPILARES.	PAULA DIVINA PÉREZ ABREU	800237
E/2024-26068	25/4/24	DJI AGRICULTURE EXPORT	VENTA, REPARACIÓN, ENTRENAMIENTOS, SERVICIO DE APLICACIÓN AGRICOLA Y TOPOGRÁFICO CON AERONAVES NO TRIPULADAS (DRONES)…	DANIEL ELISEO DE PEÑA DE JESUS , JUAN DANIEL DE PEÑA DE JESUS	800363
E/2024-22720	16/4/24	DKL LAVANDERÍA DE TENIS	SERVICIOS DE LAVANDERÍA PARA CALZADO.	JERRY CARLOS RODRIGUEZ PAULINO, LAVID DE JESUS TEJEDA PEREZ	798718
E/2024-24518	24/4/24	DL C HERMANOS AUTO IMPORT	SERVICIOS DE ALQUILER, COMPRA, VENTA E IMPORTACION DE VEHICULOS Y RESPUESTOS, TRANSPORTE DE CARGAS Y PASAJEROS	RICARDO ANTONIO DE LEON CORDERO	800011
E/2024-23922	16/4/24	D'LAURA GUZMAN FASHION	VENTA DE ROPA EN GENERAL,JOYERIA, CALZADO, PERFUMES.	LAURA ROSELY MOREL GUZMAN	798861
E/2024-24801	19/4/24	DM DOMINICANA MODA	SERVICIOS DE ORGANIZACIÓN DE DESFILES Y CONGRESOS, TANTO NACIONALES COMO INTERNACIONALES, RELACIONADOS A LA MODA.	SOCRATES ULISES MCKINNEY VITIELLO	799483
E/2024-19805	19/4/24	DM DULCES Y CRAFTING BY NINITA	SERVICIOS DE REPOSTERÍA, DECORACIÓN, MANUALIDADES.	RHINA TERESA BODDEN DE MARMOLEJOS	799412
E/2024-24349	18/4/24	D'NUNI GOURMET	SERVICIOS DE COMIDA EMPRESARIAL, CATERING & BUFFET, PICADERAS, FIAMBRE Y CONFITERIA.	AIDA MELINA RIBOTA DE LA ROSA	799122
E/2024-3751	15/4/24	DO NATIONAL ARCHITECTS MDG	SERVICIOS DE INGENIERÍA CIVIL, ARQUITECTURA, CONSTRUCCIÓN DE EDIFICACIONES Y SERVICIOS INMOBILIARIOS.	MIGUEL ANGEL DAMASO GRULLON	798570
E/2024-22919	23/4/24	DOCE CESTAS BY EJ	VENTAS DE COMIDAS PREPARADAS PARA EMPRESAS, ACTIVIDADES PUBLICAS Y PRIVADAS INCLUYENDO EL SERVICIO DE CATERING, EL SUMINISTRO DE COMIDAS Y BEBIDAS PARA BANQUETES…	HILDUARA ELISA RAMIREZ SOLER	799815
E/2024-22801	11/4/24	DOCTOR PENDONES	SERVICIOS DE CENTRO DE REHABILITACIÓN PARA PERSONAS CON PROBLEMAS SOCIALES Y/O PERSONALES.	CARLA PENDONES CASTILLO	797999
E/2024-19785	18/4/24	DOHELPFONDATION	ENTIDAD SIN FINES DE LUCROS, DEDICADA PARA AYUDAR AL NECESITADO.	MARIA ELIZABETH THWAITES FRANCISCO	799144
E/2024-25236	25/4/24	DOMGAR PRESTAMOS & INVERSIONES	SERVICIOS DE PRESTAMOS PERSONALES Y CON GARANTIA.	AARON MANUEL DOMINGUEZ GARCIA	800400
E/2024-14814	1/4/24	DOMÍNGUEZ MICHELÉN LAMA	SERVICIOS DE CONSTRUCCIÓN, DESARROLLO DE PROYECTOS TURÍSTICOS, INVERSIONES, ACTIVIDADES Y ALOJAMIENTOS DE TURISTAS.	DOMÍNGUEZ MICHELÉN & ASOCIADOS., FRANCISCO ANTONIO LAMA DOMÍNGUEZ	798322
E/2024-23172	12/4/24	DOMINICAN BEE	SERVICIOS DE LINEA AÉREA DE PASAJEROS Y CARGA.	GENERAL AIR SERVICES, S.A	798284
E/2024-24789	19/4/24	DOMINICAN INDENTIDY BY LA MARCA DE LOS DOMINICANOS	IMPORTACIÓN, EXPORTACIÓN, DISTRIBUCIÓN Y COMERCIALIZACIÓN DE PRODUCTOS RELACIONADOS CON LA MODA, TALES COMO ROPA, PRENDAS DE VESTIR…	ROBERT ANIBAL DE LA CRUZ CASTRO	799477
E/2024-24508	18/4/24	DOMINO HIGHVOLTAGE SUPPLY	LA SOCIEDAD TENDRÁ DERECHO A REALIZAR TODAS LAS OPERACIONES RELATIVAS A PROMOVER Y DISTRIBUIR DE EQUIPOS, MATERIALES Y HERRAMIENTAS RELACIONADOS A EL ALTO Y MEDIANO VOLTAJE.	DOMINO HIGHVOLTAGE SUPPLY INC.	799275
E/2024-22842	19/4/24	DOMIS REVISTA	CREACIÓN, DISEÑO Y PUESTA EN CIRCULACIÓN DE REVISTAS. CREACIÓN DE PRODUCTOS EDITORIALES, PUBLICITARIOS, CONTENIDO Y MEDIOS DE COMUNICACIÓN. GESTIÓN DE REDES SOCIALES.	PATRICIA VERONICA NUÑEZ CACERES	799469
E/2024-25352	23/4/24	DOMPONG.TM	SERVICIOS DE ACADEMIA DE TENIS DE MESA	JUAN EDUARDO MEJIA DE CASTRO	799862
E/2024-15347	8/3/24	DON BULLS	VENTA DE TODO TIPO DE MERCANCÍA PARA CONSUMO FAMILIAR. TODO LO QUE SE PUEDE ENCONTRAR EN UN COLMADO, COMO CARNES…	JESUS ENRIQUE VENTURA ROSA	792458
E/2024-21774	11/4/24	DR HANDRAILS MASTERS PASAMANOS Y BARANDAS	SUMINISTRO Y CONSTRUCCION DE BARANDAS, PASAMANOS Y LOUVERS EN HIERRO, ACERO INOXIDABLE, MADERA, ALUMINIO, VIDRIO…	PERLA NATHALIE GONZALEZ DE CABRERA, WILFRAN SANDY CABRERA MARTE	798012
E/2024-23557	22/4/24	DR ADVENTURE SEEKER	CONSULTOR DE PUBLICIDAD TURISTICA	FREDD JHULIO LENDOR ROSARIO	799764
E/2024-25165	25/4/24	DR. JULIO CASTRO CORPORATION	VENTA DE PRODUCTOS SANITARIOS Y MANTENIMIENTOS A EMPRESAS INDUSTRIALES, LIMPIEZAS A NIVEL GENERAL; PISOS , BAÑOS, NAVES.	JULIO ENRIQUE CASTRO OTTO	799739
E/2024-12842	11/4/24	DRAVEN TECNOINDUSTRIAL.	SERVICIOS DE INSTALACIÓN, VENTAS, CONFIGURACIÓN, REPARACIÓN, MANTENIMIENTO Y ASESORAMIENTO DE EQUIPOS DE REFRIGERACIÓN, PANELES SOLARES…	CRISTOPHER BAEZ ROA	798033
E/2024-24003	25/4/24	DREAM PROPERTY SOLUTION 77	DESARROLLO DE PROYECTO INMOBILIARIOS, CONSTRUCCION DE VIVIENDAS, LOTIFICACION DE SOLARES, CONSTRUCTORA.	JORDAN NORBERTO ARMENGOT	800251
E/2024-23854	16/4/24	DREAMSTRICKEN DESIGN	SERVICIOS DE DISEÑO DE LOGOTIPOS, ETIQUETAS, FOLLETOS, BROCHURES, AL IGUAL QUE CUALQUIER OTRA ACTIVIDAD REFERENTE AL DISEÑO.	SEBASTIAN ALAIN BROWAYS	798816
E/2024-17305	19/4/24	DRESS AND MAGIC	CASA DE EVENTOS, FOTOGRAFÍAS ARTÍSTICAS, VESTIDOS, ACCESORIOS Y DISFRACES PARA ACTIVIDADES FESTIVAS.	GRECIA YERUBI OTAÑO FELIZ	799352
E/2024-24138	17/4/24	DRINK BAR LOS MELLO	VENTA DE BEBIDA ALCOHOLICA	RUBI MIGUEL RAMOS TORRE	799021
E/2024-22246	15/4/24	DROIDCREDITS	SERVICIOS DE FINANCIAMIENTOS DE EQUIPOS TECNOLÓGICOS Y ELECTRODOMÉSTICOS.	OSCAR DE JESUS PAULINO VALERIO, INGRIS INDIRA BARINAS GONZALEZ	798602
E/2024-25860	24/4/24	DROTAFARMA	SERVICIO DE DISTRIBUCIÓN DE MEDICINA.	DISTRIBUIDORA DROTACA, S.R.L.	800215
E/2024-24893	22/4/24	DUETEK SOLUTIONS	SERVICIO INFORMATICOS, INSTALACION DE CAMARA DE SEGURIDAD, SERVICIOS DE TECNOLOGÍA EN GENERAL, INSTALACIONES DE EQUIPOS DE AUDIO Y VIDEO.	OSVALDO ACOSTA RAMIREZ	799568
E/2024-24038	17/4/24	DYANES SHOP	VENTA DE PRENDAS DE VESTIR.	BRENDA CONCEPCION SANCHEZ, XIOMARA JACQUELINE SANCHEZ CASTRO	798920
E/2024-22955	18/4/24	DYNAMIC WORLDWIDE BUILDERS DWB	SERVICIOS DE CONSTRUCCIÓN, MANTENIMIENTO DE EDIFICACIONES, SERVICIOS DE INGENIERÍA.	ENRIQUE FONS PELUFO	799225
E/2024-24260	17/4/24	DYOLIFIESTAS	DECORACIONES PARA TODO TIPO DE EVENTO BODA, CUMPLEAÑOS, BAUTIZOS, BIZCOCHOS, ALQUILER DE MAMPARA, MESAS, SILLAS, ELEVADORES DE DULCES.	YOLEIDE ASNEY PLASENCIA GONZALEZ	799070
E/2024-23865	22/4/24	E & W AXIS	DESARROLLO E IDENTIFICACIÓN DE PROYECTOS DE EDIFICACIÓN, DECORACIÓN DE INTERIORES Y BIENES RAÍCES EN GENERAL.	ERNESTO SANCHEZ MUÑOZ	799535
E/2024-24256	17/4/24	E Y M IMPORTADORES	REPRESENTACION, DISTRIBUCION, VENTA AL POR MAYOR Y DETALLE E IMPORTACION DE PINTURAS, BARNICES, LACAS, ARTICULOS DE FERRETERIA Y RELACIONADOS.	E Y M IMPORTADORES, SRL	799068
E/2024-22996	19/4/24	EAP COMUNICACIONES	SERVICIOS DE PLANES, ESTRATEGIAS, CAPACITACIÓN, TALLERES, SERVICIOS Y ASESORÍA…	ELMY ABELARDO PIÑA SUERO	799367
E/2024-22818	11/4/24	EBEDEN	SERVICIOS DE BIENES RAICES, CONSTRUCCION, ALQUILER DE LOCALES, ELABORACIÓN Y VENTA DE COMIDA	EURYS RAFAEL ALMANZAR MARTE	798006
E/2024-22840	17/4/24	ECO ENERGY NATURAL ECENAT	COMERCIALIZACIÓN DE PRODUCTOS DE AHORRO DE ENERGÍA Y ELABORACIÓN Y COMERCIALIZACIÓN DE PROYECTOS DE ENERGÍAS RENOVABLES.	ECO ENERGY NATURAL ECENAT, INC.	798760
E/2024-21353	5/4/24	ECO METAL DOMINICANA	SERVICIOS MÚLTIPLES CON ESPECIALIDAD EN GESTIÓN Y MANEJO DE RESIDUOS SÓLIDOS DE MANEJO ESPECIAL CONFORME LA LEY 225-20 GENERAL…	LORIS LAVEZZO	799350
E/2024-24544	24/4/24	ECOMO IMPEX DOMINICANA	COMERCIALIZACIÓN, DISTRIBUCIÓN, IMPORTACIÓN Y EXPORTACIÓN DE PRODUCTOS RELACIONADOS CON EL MERCADO DEL TABACO PARA SU FABRICACIÓN…	IGMAR ONERIS URIBE ARIZA	800070
E/2024-25893	25/4/24	ECONOMY POWER EP GLOBAL COMUNICATION	SERVICIO DE COMPRA, VENTA Y DISTRIBUCIÓN DE SERVICIOS DE INTERNET, TELECABLE Y COMUNICACIONES.	HAROLIN PRESINAL CORPORAN	800256
E/2024-24345	18/4/24	EDCORME LA MINA SPOR BAR	SERVICIOS DE BAR, RESTAURANTE, ENTRETENIMIENTO DISCO Y EXPENDIO DE BEBIDAS ALCOHÓLICAS, Y ADMINISTRACIÓN Y GERENCIA DE SERVICIOS CATERING	EDWIN CORPORAN MEDINA	799131
E/2024-25689	24/4/24	EDEN INDUSTRIAL	VENTAS Y ALQUILERES DE MAQUINARIAS , EQUIPOS DE CONSTRUCCION E INDUSTRIAL, WINCHE, PICOS, TROMPO ASÍ COMO CUALQUIER OTRA ACTIVIDAD.	EDEN PASTORA JIMENEZ ALCANTARA , MANUEL EZEQUIEL MEDRANO CARRASCO	800069
E/2024-20877	4/4/24	EDUCANDO CON HUELLAS	CAPACITACIÓN A DOCENTES DE CENTROS EDUCATIVOS DE NIVEL PRIMARIO Y SECUNDARIO EN INTERVENCIONES ASISTIDAS CON ANIMALES …	ROSANNA GUILLERMINA SANTANA MARTINEZ	798071
E/2024-24095	23/4/24	EDV AUTO IMPORT	COMPRA Y VENTA DE VEHÍCULOS.	WALKIRIA GOMEZ DE DE LA ROSA	799851
E/2024-24500	19/4/24	EDWIN JC COMERCIAL	COMPRA Y VENTA DE ELECTRODOMESTICO, MUEBLES PARA EL HOGAR EN GENERAL.	EDWIN DE JESUS CABRERA PERDOMO	799486
E/2024-25956	25/4/24	EDWMAR RODGEZ MULTISERVICIOS GENERALES	SERVICIOS DE INGENIERÍA Y MANTENIMIENTO ELÉCTRICO Y ELECTRÓNICA INDUSTRIAL, ASI COMO MANTENIMIENTO A ESTRUCTURAS FISICAS.	EDWIN RAFAEL RODRIGUEZ UREÑA	800346
E/2024-23690	25/4/24	EF ESTEFANY FASHION	VENTA DE ROPAS FEMENINAS.	ESTEFANY JACQUELINE FERNANDEZ BATISTA	800288
E/2024-22834	11/4/24	EFES TRADE	IMPORTACIÓN, COMPRA Y VENTA DE SUMINISTRO DE OFICINA, EQUIPOS E INSUMOS DE INFORMÁTICA, AUDIOVISUALES, PIEZAS Y DISPOSITIVOS DE APARATOS ELÉCTRICOS Y ELECTRÓNICOS.	EFES TRADE, EIRL	798724
E/2024-21692	25/4/24	EGGSTRAVAGANZA	PRODUCTOS Y SERVICIOS PARA LA CELEBRACION Y DESARROLLO DE EVENTOS RECREATIVOS, ESPARCIMIENTO, ENTRETENIMIENTO.	MARIA LORAINE RODRIGUEZ CASADO	800429
E/2024-15255	15/4/24	EKCLOUS BEAU STUDIO	SERVICIOS DE BELLEZA EN GENERAL, MANICURA, PEDICURA, LAVADO, SECADO Y CORTE DE PELO, COLORACIÓN CAPILAR.	ESCARLA DE FATIMA POLANCO NUÑEZ	798584
E/2024-26051	25/4/24	EL BUEN GUSTO HERMANAS ALCALA	LA VENTA DE TODOS TIPOS DE DESAYUNO Y ALMUERZO AL POR MAYOR Y AL DETALLE, TANTO PERSONAL COMO EMPRESARIAL.	TERESA SORIANO ALCALA	800330
E/2024-24776	19/4/24	EL CLÓSET DE MI HERMANA	ALQUILER, VENTA Y CONFECCIÓN DE ROPA, ACCESORIOS Y CALZADOS.	SARELIS MARIA MORA RODRIGUEZ	799468
E/2024-26119	25/4/24	EL COMANDANTE BARBER SHOP	SERVICIOS DE BARBERIA, CORTE DE PELO, MANICURISTA, PEDICURE, AFEITADO, TRATAMIENTO CAPILAR, RECORTE DE CEJAS, VENTA DE BEBIDAS	JOSE ELIAS VALDEZ VALDEZ	800396
E/2024-24997	22/4/24	EL CUPEY COUNTRY CLUB	CLUB DE ESPARCIMIENTO SOCIAL, ÁREAS DE RECREO, DEPORTES AL AIRE LIBRE, CANCHAS DE TENNIS, BASKETBALL, RACKETBALL, PADDLE, VOLLEYBALL, NATACIÓN, ARCO Y FLECHA.	CAROLINA RICCI DIAZ	799619
E/2024-22878	11/4/24	EL DESCUENTAZO BIN STORE/SOLO OUTLET	IMPORTACIÓN Y VENTAS DE ARTÍCULOS ELECTRODOMESTICOS, JUGUETES, ROPAS, CALZADOS, HERRAMIENTAS EN GENERAL.	ALAN GABRIEL MONTILLA MATOS	798074
E/2024-22244	15/4/24	EL DETONE CAR WASH	SERVICIOS DE LAVADO DE VEHÍCULOS E INTERIOR VENTA DE PRODUCTOS PARA LO VEHÍCULOS COMO ES CERA AMBIENTADOR SHAMPO DEGRADANTES, ABRILLANTADOR.	JULIO CESAR URBANO RODRIGUEZ	798503
E/2024-24249	17/4/24	EL GRINGO APLATANAO	SERVICIOS DE PERSONALIDAD Y/O FIGURA DE LAS REDES SOCIALES…	PETER ANTHONY SCHAUB	799061
E/2024-25526	23/4/24	EL IMPERIO DEL AHORRO	VENTA DE ROPA EN GENERAL	CHRISTOPHER ESTENIO CASTILLO CASTILLO	799982
E/2024-18622	3/4/24	EL INFORME DEL ATLÁNTICO	DESTINADO A PUBLICAR Y DAR A CONOCER NOTICIAS DE LA MUJER.	LATINO FILMS, S.R.L.	798951
E/2024-25276	23/4/24	EL MERCADITO DE LUCHY	VENTA DE FRUTAS Y VERDURAS.	ESMERALDO ALEXIS PAULINO PAULINO	799822
E/2024-23749	16/4/24	EL NIETO DE LA DOÑA MULTISERVICES	SERVICIOS DE MANTENIMIENTO DE ELECTRICIDAD, PLOMERIA Y REMODELACION DE INTERIORES.	LUIS MANUEL COLON CABRERA	798149
E/2024-23657	16/4/24	EL NUEVO IMPERIO	COMPRA, VENTA Y DISTRIBUCIÓN DE PRODUCTOS TALES COMO TREMENTINAS, VELAS Y VELONES.	EMITELIO RAMIREZ MATEO	798679
E/2024-25653	24/4/24	EL PATIO DE MIGUEL MC FAST FOOD	VENTA DE COMIDA, PLATO DEL DIA, BUFET, COMIDA RAPIDA, BOCADILLOS.	JOSÉ MIGUEL MARTINEZ CAPELLAN	800044
E/2024-21947	9/4/24	EL QUE ARREGLA	ARREGLAMOS TODO TIPO DE: ELECTRICIDAD, PLOMERÍA, CARPINTERÍA, INSTALACIÓN Y MANTENIMIENTO DE SISTEMAS DE AIRE ACONDICIONADO, PINTURA…	DIONISIO HUMBERTO CONTRERAS REYNOSO	799189
E/2024-25964	25/4/24	EL SABOR DE SOLMAR	VENTA DE COMIDA Y BEBIDAS, JUGOS, REFRESCO Y AGUA.	SOL MARIA PAULINO ROSARIO	800283
E/2024-24975	22/4/24	EL SABOR DEL MAJA	VENTA DE COMIDA, BEBIDAS Y CARNE SALADAS.	RAUL JIMENEZ	799593
E/2024-22243	16/4/24	EL SHOW DE MILVES TV	SERVICIOS DE PUBLICIDAD, INVESTIGACION Y PRODUCCION DE PROGRAMA PARA SER TRANSMITIDO POR TELEVISION Y DIVERSAS REDES SOCIALES.	MILVES DAYHANA TERESA ARIAS	798853
E/2024-24037	17/4/24	EL TEMPLO DE LA SALUD VISUAL	SERVICIOS DE EXAMEN DE LA VISTA COMPUTARIZADOS, LENTES Y COLIRIOS	ETIAN DE JESUS SANTANA RODRIGUEZ, YAMIRY MEJIA POLANCO	798550
E/2024-20228	17/4/24	ELAVAL INVERSIONES	SERVICIOS DE ADMINISTRACION DE BIENES INMUEBLES, APARTAMENTOS, VILLAS, FINCAS, SOLORES, COMERCIALIZACION DE DE TODO TIPO DE BIENES INMUEBLES.	VALENTINA SCHEFFOLD	798954
E/2024-22864	15/4/24	ELECTRO ESTRELLA KAE	VENTA Y COMERCIALIZACIÓN DE TODO TIPO DE ELECTRODOMÉSTICOS PARA EL HOGAR.	KELVIN ADONIS ESTRELLA SANTIAGO	798034
E/2024-24297	18/4/24	ELECTRO INDUSTRIAL SOTO	SERVICIOS DE EMPRESA DEDICADA A BRINDAR SERVICIOS DE REBOBINADOS Y RECONSTRUCCIÓN DE MOTORES ELÉCTRICOS	ELECTRO INDUSTRIAL SOTO, S.R.L.	799089
E/2024-22194	15/4/24	ELECTROCOPY	SERVICIO DE IMPRESIONES, FOTOCOPIADO, PLOTEO DE PLANOS, ENCUADERNACIONES, PLASTIFICACIONES…	MARIANO JOSEFO VASQUEZ DUARTE	798562
E/2024-22947	12/4/24	ELEVATION HOSPITALITIES	SERVICIOS DIGITALES DE ASISTENCIA PERSONALIZADA DE MANERA ONLINE, TALES COMO BUSQUEDA DE ALOJAMIENTOS…	JOSEPH EMANUEL FÉLIX, MATTHEW LEE BEAN	798106
E/2024-22952	12/4/24	ELJAN ENTERPRICE	VENTA DE UTENSILIOS DEL HOGAR Y PUBLICIDAD.	ABDIEL LEONEL EDWARD LUNA	798105
E/2024-23799	16/4/24	ELLA AMELIA INMOBILIARIA	RENTA Y ADMINISTRACIÓN DE PROPIEDADES.	TERESA MAGDALENA PERALTA ARROYO	798775
E/2024-24626	19/4/24	ELLAS CUENTAN Y CANTAN	EMPRESA QUE SE DEDICA A BRINDAR SERVICIOS DE REALIZACIÓN DE OBRAS TEATRALES, MUSICALES Y COMEDIA MUSICAL DE ARTISTAS FEMENINAS CANTAN CANCIONES DE ARTISTAS MASCULINOS.	NETY JOSEFINA SANTOS OLIVIER	799140
E/2024-26030	25/4/24	EM FACTORY STYLE	CONFECCIÓN Y VENTAS DE PRENDAS DE VESTIR AL POR MAYOR Y AL DETALLE, IMPORTACION y EXPORTACION DE PRENDAS DE VESTIR Y TELAS.	EUGENIO ANTONIO MONCION GIL	800338
E/2024-23681	16/4/24	EM_HOMEDECOR DECORACION PARA EL HOGAR YMR	DECORACIONES PARA EL HOGAR, VENTA AL POR MAYOR Y DETALLE DE MUEBLES Y ACCESORIOS PARA EL HOGAR.	YOHANNA ESMERALDA MOYA RINCON	798688
E/2024-23867	16/4/24	EMCOVENSA	COMPRA Y VENTA DE ORO, PLATA, JOYAS PRECIOSAS Y ELECTRODOMESTICOS, PRESTAMOS PERSONALES, PRENDAS E HIPOTECARIOS, CAMBIO DE DIVISAS.	JUAN BAUTISTA MINAYA ALMONTE	798588
E/2024-19888	1/4/24	EMEDE DEL CARIBE	CONSTRUCCION DE EDIFICACIONES Y BIENES RAICES	ADONIS BIENVENIDO MELO FERREIRA	798846
E/2024-23497	15/4/24	EMKA NAIL BEAUTY ROOM	SERVICIOS DE SALON BELLEZA Y CENTRO DE UÑAS.	MARIAN CLARITZA ROSA GUZMAN	798540
E/2024-24060	22/4/24	EMPRENOVA	ORGANIZAR, PLANIFICAR, COORDINAR Y REALIZAR EVENTOS COMERCIALES, PÚBLICOS O PRIVADOS, ASÍ COMO TAMBIÉN BRINDAR SERVICIOS DE CATERING DE COMIDA Y BEBIDA,	ANDY JAVIER OVALLES CABREJA	799653

[210] EXPEDIENTE	[220] FECHA	[561] NOMBRE COMERCIAL	[510] ACTIVIDAD	[730] SOLICITANTE	[111] REGISTRO
E/2024-21240	22/4/24	EMPRESAS ALEJANDRO REYES SANTANA	ALQUILER DE APARTAMENTOS Y CABAÑAS, CENTRO DE DIVERSIONES Y EXPENDIO DE BEBIDAS ALCOHÓLICAS BAJO EL CONCEPTO DE DISCOTECA,	ALEJANDRO CRUZ REYES SANTANA	799537
E/2024-23705	18/4/24	EMUNAH	SERVICIOS DE TALLERES, CONFECCIONES Y VENTA DE MANUALIDADES Y ACCESORIOS DE CROCHET, MACRAME TALES COMO LAZOS, CINTILLOS,	ANA YAKAIRIS SUAREZ RODRIGUEZ	799293
E/2024-25735	24/4/24	ENDORFINA PRODUCTIONS	REALIZACION DE EVENTOS, SHOWS, CONCIERTOS, PRODUCCION DE AUDIO VISUALES. ESTUDIO DE GRABACION.	PEDRO RENE PERALTA SOTO	799409
E/2024-23101	12/4/24	ENERGIA SOLAR LT	SERVICIOS DE INSTALACIÓN ELECTRÓNICA INDUSTRIAL Y RESIDENCIAL, IMPLEMENTACIÓN DE SISTEMA DE PANELES SOLARE PARA ENERGÍA RENOVABLE,	LUIS ANTONIO TEJEDA	798235
E/2024-25417	25/4/24	ENERGY & OFFICE MGSS	VENTA DE MATERIAL GASTABLE DE OFICINA Y ELECTRO-MECÁNICOS. ASÍ COMO SERVICIOS ELECTROMECÁNICOS, ENERGÍA RENOVABLE EN GENERAL.	NOELIA LOPEZ NUÑEZ	800314
E/2024-25555	24/4/24	ENGEL COMERCIAL	COMPRA, VENTA E INSTALACIÓN DE PUERTAS, VENTANAS, GABINETES, MAMPARAS,CORREDERAS.	RAFAEL GONZALEZ MERCEDES	799998
E/2024-26112	25/4/24	ENLACE INMOBILIARIO	DESARROLLO INMOBILIARIO, GESTION DE COMPRA Y VENTA DE INMUEBLES, BIENES RAICES, ADMINISTRACION INMOBILIARIA.	PERLA MARGARITA GUTIERREZ VALERA	800430
E/2024-23428	15/4/24	ENLANUBE	SERVICIOS DE GESTIONES DE NEGOCIOS INTERNACIONALES E IMPORTACIONES DE EQUIPO ELÉCTRICOS.	JIN RONG FENG WU	798495
E/2024-23107	17/4/24	ENTRE AMIGOS EL MANZANO BAR	VENTA DE BEBIDAS ALCOHÓLICA Y NO ALCOHÓLICA, KARAOKE, ENTRETENIMIENTO, BAILE Y MÁS.	HONORIO GARCÍA , GERMAURI ANEURI MEREJILDO CASTRO	799008
E/2024-22883	11/4/24	ENTRE FLORES Y CADILLOS PODCAST	SERVICIO DE CONTENIDO AUDIOVISUAL O PROGRAMA DE RADIO	DILENNY CESPEDES FRIAS	798064
E/2024-23387	15/4/24	ENTRE LUCES Y SOMBRAS CON HÉCTOR ROMERO	PRODUCTORA DE RADIO Y TELEVISIÓN , MEDIO DE COMUNICACIÓN, PODCAST, PUBLICITARIA.	HECTOR FEDERICO ROMERO HENRIQUEZ	798419
E/2024-23332	15/4/24	ENVIOS & COMUNICACIONES DODO	SERVICIOS DE GESTIÓN Y LOGÍSTICA PARA EL TRANSPORTE DE MERCADERÍAS (INCL. LAS ACTIVIDADES DE LOS AGENTES ADUANEROS); SERVICIO DE MENSAJERÍA (COURRIER),	ALFRED WATSON	798431
E/2024-13454	12/4/24	EPIDERMICA.DERMA FAC	SERVICIOS DE CUIDADO DE LA PIEL, DERMATOLOGÍA Y ESTÉTICA	MANUEL FERNANDO JAIMES CARRILLO, ALEJANDRA ZULUAGA CARDONA	798278
E/2024-24397	18/4/24	E-POWER	VENTAS Y SERVICIO DE INTERNET Y ACCESORIOS TECNOLÓGICOS.	JORGE LUIS MATA GRULLON	799174
E/2024-24976	22/4/24	EQUIPASALUD	REPARACION, FABRICACION, MANTENIMIENTO Y VENTAS DE HERRAMIENTAS MECANICAS, EQUIPOS Y DISPOSITIVOS MEDICOS,	ENMANUEL FELIZ ULLOA, ALVARO ENRIQUE LOPEZ VILLAMIZAR	799610
E/2024-23441	15/4/24	EQUIPO LUIS 24 60%	ORGANIZACIÓN SIN FINES DE LUCRO, DESTINADA A PROMOVER LA EDUCACIÓN, EL MEDIO AMBIENTE,,,	LUIS ESTEBAN ENCARNACION FERREIRA	799557
E/2024-23767	16/4/24	EQUIPOS E IMPLEMENTOS CENTRALIZADOS EQUICENTRAL	SERVICIOS DE ALQUILER Y VENTA DE EQUIPOS PESADOS NUEVOS Y USADOS, INCLUYENDO REPUESTOS Y ACCESORIOS.	FS COMERCIAL, S.R.L	798555
E/2024-24529	18/4/24	EQUIPOS EXPRESS FSC	VENTA DE DIVERSOS PRODUCTOS Y SERVICIOS DIRIGIDOS A EQUIPOS, MAQUINARIAS Y VEHÍCULOS PARA LA CONSTRUCCIÓN.	FS COMERCIAL, S.R.L	799227
E/2024-24071	23/4/24	EQUIPOS Y CONSTRUCCIÓN 5KEY	ALQUILER DE EQUIPOS, INGENIERÍA CIVIL Y CONSTRUCCIÓN DE FORMA GENERAL.	SANTIAGO CASILLA NOLASCO	799923
E/2024-23203	12/4/24	ESCARCHIN	ENTRETENIMIENTO INFANTIL Y TEATRO	AUGUSTO VLADIMIR BAEZ PIMENTEL	798318
E/2024-23427	15/4/24	ESCUDIABETES	SERVICIO DE PROGRAMA DE EDUCACIÓN EN DIABETES. TIENE POR OBJETIVO EMPODERAR A LAS PERSONAS CON DIABETES PARA LOGRAR EL CONTROL DE ESTA ENFERMEDAD.	FUNDACION INTEGRAL DE DIABETES INC	800161
E/2024-23868	16/4/24	ESCUELA BIBLICA MISIONERA-EBIM.	ORGANIZACIÓN SIN FINES DE LUCROS QUE TRABAJA EN APOYO Y COLABORACIÓN CON LAS IGLESIAS LOCALES DE TODAS LAS DENOMINACIONES EN DIFERENTES Y VARIADOS PROGRAMAS DE IGLECRECIMIENTOS,,,	GUSTAVO LENDI BUENO, IGLESIA DE HERMANOS COMUNIDAD DE CRISTO-IHCC	798822
E/2024-22927	11/4/24	ESCUELITA HOGAR APRENDER ES VIVIR	SERVICIOS DE EDUCACIÓN INICIAL.	ANDERSON ELIAS VALDEZ FERRER, MARIA HORTENCIA FERRER ARIAS DE VALDEZ, MODESTO VALDEZ	798090
E/2024-5637	16/2/24	ESENCIA BEAUTY STUDIO BY BRAYNIA JIMENEZ	GESTIÓN Y ADMINISTRACION DE ESPACIOS DEDICADOS A LA BELLEZA, ESTÉTICA Y SALUD, ESPECIALMENTE AL CUIDADO PERSONALIZADO DEL CABELLO, DE LA PIEL Y DE LAS UÑAS,	BRAYNIA JIMENEZ MARTINEZ, EXPEDITO SILVERIO NÚÑEZ	788847
E/2024-24845	19/4/24	ESENCIA CARIBE	VENTA DE VELAS Y JABONES ARTESANALES.	JESUS GERALDO MARTINEZ ALCANTARA	799510
E/2024-18954	12/4/24	ESIM EFFECTIVE STRATEGIC INVESTMENT	SERVICIOS DE GESTIÓN Y LOGÍSTICA PARA EL TRANSPORTE DE MERCADERÍAS INCL. LAS ACTIVIDADES DE LOS AGENTES ADUANEROS, SERVICIO DE MENSAJERÍA COURRIER, TRANSPORTE EN GENERAL…	REYNALDO DE JESUS ALMANZAR	798273
E/2024-24486	18/4/24	ESIN EFFECTIVE STRATEGIC INVESTMENT	SERVICIOS DE GESTIÓN Y LOGÍSTICA PARA EL TRANSPORTE DE MERCADERÍAS INCL. LAS ACTIVIDADES DE LOS AGENTES ADUANEROS, SERVICIO DE MENSAJERÍA COURRIER, TRANSPORTE EN GENERAL.	REYNALDO DE JESUS ALMANZAR	799252
E/2024-25564	24/4/24	ESPACIO DE JUAN MANUEL PODCAST	SERVICIOS DE PRODUCCIÓN DE CONTENIDO PARA TRANSMITIR A TRAVÉS DE PLATAFORMAS DIGITALES, INFORMACIONES DIVERSAS.	JUAN MANUEL CARBONELL MATOS	800004
E/2024-24922	22/4/24	ESPECIALIDADES DIAGNOSTICAS Y ATENCION INTEGRAL MA	ESTUDIOS DE IMAGENES DIAGNOSTICAS, SONOGRAFIAS, DOPPLERS, TOMOGRAFIAS, RESONANCIAS. CONSULTAS MEDICAS ESPECIALIZADAS Y EN GENERAL. COLOCACION DE MAPAS…	JOSE HIPOLITO MARTINEZ MORONTA	798934
E/2024-22789	11/4/24	ESPINAL GRULLON LUXE	VENTA, CONSTRUCCION, REMODELACION DE VIVIENDAS , VENTAS MATERIALES DE CONSTRUCCION, COMPRA Y VENTA E INMPORTACION DE VEHICULOS NUEVOS Y USADOS…	LIDIA IRENE ESPINAL GRULLON	797989
E/2024-22629	15/4/24	ESPLENDIDA RD	SERVICIOS DE DECORACIÓN, ORGANIZACIÓN Y CREADORA DE ESPACIOS OPTIMIZADOS.	CLAUDIA ALEXANDRA GOMEZ QUEZADA	798561
E/2024-23575	18/4/24	ESRGLOBAL	SERVICIOS DE MANTENIMIENTO ELECTROMECÁNICO ESPECIALIZADO DE PLANTA CONCENTRADORAS EN LA INDUSTRIA MINERA, AGRARIA, CEMENTERA E INDUSTRIAL EN GENERAL.	HEIDY RAMÍREZ MARTINEZ, JAVIER BERROCAL INFANTE	799142
E/2024-18776	23/4/24	ESSENTIAL BASICS	DISEÑO, CONFECCIÓN, FABRICACIÓN, IMPORTACIÓN, EXPORTACIÓN Y COMERCIALIZACIÓN EN GENERAL DE PRENDAS DE VESTIR PARA TODO PÚBLICO.	LYELLE BOZIEUX QUEZADA	799812
E/2024-23471	15/4/24	ESTACION FERMIN MF	COMPRA, VENTA, COMERCIALIZACIÓN Y DISTRIBUCIÓN DE COMBUSTIBLES, GAS LICUADO DE PETRÓLEO O GLP, Y CUALQUIER OTRO DERIVADO DEL PETRÓLEO.	MIREYA ANTONIA FERMIN BRITO	798526
E/2024-23229	12/4/24	ESTANCIA INFANTIL HUELLAS DE TERNURA M .V .E.	SERVICIOS DE ESTANCIA INFANTIL PARA EL CUIDADO DE BEBES Y NIÑOS Y ACTIVIDADES A FINES A SU INTEGRACIÓN Y DESARROLLO EN SUS PRIMEROS AÑOS.	MAIRENY VASQUEZ ELEUTERIO	798335
E/2024-19919	15/4/24	ESTHER DECORATION GRD	SERVICIO DE TODO TIPO DE DECORACIÓN DE INTERIORES Y EXTERIORES.	ESTHER ILUMINADA GARCIA JIMENEZ	798473
E/2024-24704	19/4/24	ESTRELLA LINARES AGROPECUARIA	COMPRA Y VENTA DE FINCAS Y LA ADMINISTRACIÓN Y GESTION DE TODO LO RELACIONADO AL SECTOR AGROPECUARIO.	RICARDO ANTONIO LINARES TAVERAS	799177
E/2024-20087	24/4/24	ESTRELLA MEMORABLE HOME	SERVICIOS DE INMOBILIARIA.	JOHANNA DESIREE ESTRELLA DOMINGUEZ	799679
E/2024-25263	23/4/24	ESTUDIO ATARAZANA	SERVICIOS DE ESTUDIO CINEMATOGRÁFICO.	LAURA AMELIA GUZMAN CONDE, ISRAEL CARDENAS RAMIREZ	799808
E/2024-23655	16/4/24	ESTUDIO DE IMAGEN INTEGRAL SUGEIDY MARTES	EMPRESA DEDICADA A CONSULTORÍAS, ASESORÍAS Y CAPACITACIONES DE IMAGEN PERSONAL, PROFESIONAL, INTEGRAL, DE MARCA, CORPORATIVA E IMAGEN POLÍTICA.	SUGEIDY MAGDALENA MARTES MARTINEZ	798678
E/2024-23403	18/4/24	ESTUDIO MAZARA CARABALLO	SERVICIOS DE ARQUITECTURA.	FREDY ADOLFO MAZARA CARABALLO	799202
E/2024-23518	15/4/24	ETABILIDAD Y CRITIANA	PRESENTACIONES E INTERPRETACIONES DE GÉNEROS ARTISTICO EN SUS DIFERENTES MANIFESTACIONES.	DENY VASQUEZ, RUTH ESTHER MARTINEZ GOMEZ	798388
E/2024-22517	22/4/24	ETCM MUSIC	SERVICIOS DE SELLO DISQUERO, DISTRIBUCIÓN DIGITAL DE MÚSICA Y VÍDEOS, ADMINISTRACIÓN DE MÚSICA, MANEJO DE ARTISTAS.	JOSE REYNALDO MEDINA REYNOSO	799741
E/2024-23962	23/4/24	ETHAN TRAVEL AGENCY	SERVICIOS DE AGENCIA DE VIAJES.	GABRIELA RIVAS RAMIREZ	799902
E/2024-23377	15/4/24	EVOLUCIONET	SOLUCIONES INMOBILIARIAS DE COMPRA, VENTA, ALQUILER, ARRENDAMIENTO O PERMUTAS Y EXPLOTACIÓN DE BIENES INMUEBLES PROPIOS O DE TERCEROS.	GINA PAOLA DANERI CONTRERAS	798453
E/2024-24108	17/4/24	EVORADO	SERVICIOS DE MANTENIMIENTO DE LAS TIERRAS PARA USO AGRÍCOLA, OBRAS DE INGENIERÍA CIVIL N.C.P.	JEAN CARLOS MARTE MEDINA	798372
E/2024-26094	25/4/24	EXCLUSIVIDADES LICETT NUÑEZ	VENTA DE ROPAS Y CALZADOS DE ADULTOS Y NIÑOS.	LICETT NUÑEZ GARCIA	800392
E/2024-23465	15/4/24	EXOTICO BAND	PRESENTACIONES Y REPRESENTACIONES ARTISTICAS. PARA IDENTIFICAR UN GRUPO MUSICAL.	JOSE ALFREDO FLORES MEJIA	798535
E/2024-21786	19/4/24	EXPANSION HOUSE BRICKELL JJMA	GERENCIA, CONSTRUCCION Y OBRAS DE PROYECTOS DE INGENIERIA EN LAS AREAS RESIDENCIAL, COMERCIAL, EDUCACIONAL, INSTITUCIONAL Y AREAS A FINES.	JEAN PIERRE MOUSSALLI AYOUB	799513
E/2024-21500	19/4/24	EXPERIENCIAS TURÍSTICAS DOMINICANAS ETD	EMPRESA DEDICADA A CREAR EXPERIENCIAS TURÍSTICAS ÚNICAS E INOLVIDABLES, COMBINANDO LA AVENTURA Y LA PASIÓN POR LA FOTOGRAFÍA.	JULIO MARTINEZ GUZMAN	799438
E/2024-25382	23/4/24	EXXURA FASHION	VENTA DE ROPA.	CAROLYN MARIA RODRIGUEZ	799877
E/2024-23776	16/4/24	EYG LIMPIEZA ACTIVO	SERVICIOS DE LIMPIEZA DE APARTAMENTOS, MANTENIMIENTO DE PISCINA, FUMIGACIÓN.	GILBERT JIMENEZ HERNANDEZ	798766
E/2024-22013	17/4/24	F CABRERA TRANSPORTE	SERVICIO DE TRANSPORTE A EMPLEADOS PRIVADO Y EXCURSIONES A TODAS PARTES DEL PAIS.	FAUSTO ANTONIO CABRERA ALMONTE	799087
E/2024-22004	18/4/24	F2R TO BUSINESS	CAPACITACIONES, ENTRENAMIENTOS Y FORMACIONES EN EL ÁREA COMERCIAL, LIDERAZGO, MOTIVACIÓN, VENTAS, BRANDING, MERCHANDISING Y HABILIDADES BLANDAS.	YODAYSI REYES CUEVAS DE FRANCO	799210
E/2024-24168	17/4/24	FABIAN MEDIA GROUP ALPHA ESTUDIO	SERVICIOS DE EMISORA RADIAL , CANAL DE TELEVISIÓN, ESTUDIO DE GRABACIÓN DE SONIDO, PUBLICITARIA	FABIO SEBASTIAN ABREU VICTORIANO	798803
E/2024-23476	24/4/24	FÁCIL GPS SOFI CONNECTIONS	IMPORTACIÓN DE EQUIPOS TECNOLÓGICOS, VENTA DE GPS, COMPUTADORAS, FINANCIAMIENTO DE EQUIPOS.	IVAN LUNA CAYETANO	800007
E/2024-24495	23/4/24	FACILIDADES Y COMPRA VENTA L&P GONZALES	SERVICIOS DE PRESTAMOS Y EMPEÑO EN GENERAL.	LUIS NEY GONZALEZ VALERIO	799261
E/2024-23733	16/4/24	FALMER COMERCIAL	CONSTRUCCIÓN, SUPERVISIÓN, TRANSPORTE, IMPORTACIÓN, EXPORTACIÓN DE MATERIALES DE CONSTRUCCIÓN, EXCAVACIÓN, DEMOLICIONES, MOVIMIENTO DE TIERRA…	MIGUEL OSCAR BERGES CHEZ	798728
E/2024-20920	18/4/24	FANADEX SOLUTIONS 1429.	PROVEEDOR DE ELECTRODOMÉSTICOS, (AIRES ACONDICIONADOS, IMPRESORAS, NEVERAS, TELEVISIÓN, ABANICOS, MONITORES, COMPUTADORAS, LAVADORAS, EQUIPOS DE SONIDOS).	ANA DEICY DIAZ RODRIGUEZ	799245
E/2024-18721	11/4/24	FANNY & MILAGROS EVENTOS	SERVICIOS DE ORGANIZACIÓN DE EVENTOS Y ALQUILER DE TRAJES DE BODAS Y PARA TODAS LAS OCASIONES.	ROMULA ANTONIA CRUZ PEÑA DE MORILLO	798025
E/2024-23831	16/4/24	FAOR	SERVICIOS GENERALES.	GABRIELA ROSA FARIAS ORTUÑO	798838
E/2024-26004	25/4/24	FARMACENTRO ISAELY	VENTA DE MEDICAMENTOS Y PRODUCTOS FARMACÉUTICOS	YULERCA MARIZOL SANTANA MOTA	800298
E/2024-23956	17/4/24	FARMACIA LA CABIRMA	SERVICIOS DE VENTA DE ARTÍCULOS Y PRODUCTOS FARMACÉUTICOS DE TODO TIPO.	ANDREA DE DIOS AGRAMONTE	798614
E/2024-24551	18/4/24	FARMACIA NATERA	VENTAS DE MEDICAMENTOS.	EDICTO REYES NATERA	799303
E/2024-24374	26/4/24	FARMACIA ORELBA	VENTA Y DISTRIBUCIÓN DE MEDICAMENTOS, MATERIAL MÉDICO GASTABLE, COSMÉTICO, PRODUCTOS DE HIGIENE PERSONAL…	ELBA NERIS PEÑA SANTOS	800446
E/2024-24414	18/4/24	FARMACIA RKI	OFRECER UNA AMPLIA GAMA DE PRODUCTOS FARMACÉUTICOS Y SERVICIOS DE SALUD, DESDE LA DISPENSACIÓN DE MEDICAMENTOS RECETADOS Y DE VENTA LIBRE.	DILEISY FELIZ BELTRE	799183
E/2024-22979	12/4/24	FARMACIA SOL BAVARO CARIBE	VENTA DE MEDICAMENTOS.	FARMACIA SOL BAVARO CARIBE, S.R.L.	798406
E/2024-20934	18/4/24	FARMAFIX SOLUCIONES MEDICAS	VENTAS Y DISTRIBUCIÓN DE MATERIALES MEDICOS GASTABLES, INSUMOS MEDICOS Y FARMACEUTICOS.	ANA MATILDE DILONE DE LEON	799187
E/2024-23204	24/4/24	FAST FUNDS & INVESTMENTS	ACTIVIDAD DE SERVICIOS DE CRÉDITO, PRÉSTAMOS PERSONALES, HIPOTECARIOS, COMPRA Y VENTA DE PROPIEDADES…	ANGEL FERNANDO GARCIA HERNANDEZ	800100
E/2024-25206	22/4/24	FAST PAQ FPQ	SERVICIOS DE LOGÍSTICA Y DISTRIBUCIÓN DE CARGAS Y PAQUETES.	ORIOLIS RADHAMÉS OLIVERO	799188
E/2024-23255	19/4/24	FASTCONNECT EPCH	INSTALACIÓN DE CÁMARAS DE SEGURIDAD, ALARMAS, GPS Y CONTROL DE ACCESO.	EDWARD DARIO PAULINO	799358
E/2024-22621	11/4/24	FAZOE INMOBILIARIA	COMPRA, VENTA Y RENTA DE INMUEBLES, VENTA DE PROYECTOS EN PLANOS, ADMINISTRACIÓN DE INMUEBLES, ASESORÍA INMOBILIARIA.	PABLO MANUEL CABRAL CALCAÑO, FARAHISA MIGUEL DIAZ	798577
E/2024-23773	16/4/24	FCC FARMAX	VENTA DE MEDICAMENTOS FARMACÉUTICOS.	FRADY CABRERA CASILLA	798749
E/2024-22742	11/4/24	FD EQUIPOS AGREGADOS Y MAS	SERVICIOS DE RENTA DE TODOS LOS EQUIPOS PESADOS, ASÍ COMO TAMBIÉN A CUALQUIER ACTIVIDAD RELACIONADA AL OBJETO PRINCIPAL.	FRANCISCO MIGUEL FELIX MERCEDES	798039
E/2024-25390	23/4/24	FE ROYAL STAY ADVISORS	SERVICIOS DE ASESORIA PARA RENTA, COMPRA Y VENTA DE INMUEBLES O VEHICULOS.	ERIKSON MANUEL ALMONTE MERCADO	799893
E/2024-17513	18/3/24	FEDERACION DOMINICANA DE MOTOCONCHISTA DOMICILIARIO FEDOMOTO	DESTINADO A PROTEGER UNA ASOCIACIÓN SIN FINES DE LUCRO CON EL OBJETIVO DE ORGANIZAR PARADAS Y GRUPOS DE MOTOCONCHISTAS EN TODO EL TERRITORIO NACIONAL.	DANIEL DE LOS SANTOS ALCANTARA	799105
E/2024-23127	12/4/24	FEDERACION NUESTRA SEÑORA DEL CARMEN	SIN FINES DE LUCRO, FEDERACIÓN RELIGIOSA DE LA IGLESIA CATÓLICA, CUYO OBJETIVO ES FORTALECER LA VIVENCIA DEL CARISMA CARMELITA.	MONASTERIO CARMELITA NUESTRA SEÑORA DE AMÉRICA Y SAN JOSÉ, MONASTERIO MARIA MADRE DE LA IGLESIA MONJAS CARMELITAS, MONASTERIO NUESTRA SEÑORA DEL CARMEN	798252
E/2024-25142	22/4/24	FEEL THE CARIBBEAN	ADMINSTRACION, COMERCIALIZACION, COMPRA, VENTA, RENTA DE INMUEBLES, CASAS, VILLAS, APARTAMENTOS, SOLARES, NAVES, VIAJES, TOURS, EN SECTORES DE DESARROLLO TURISTICOS…	CHANTAL GABRIELA MEYER	799720
E/2024-24350	18/4/24	FEEL THROUGH IT	CREACIÓN DE CONTENIDO DE SALUD MENTAL EN PLATAFORMAS DE REDES SOCIALES, SERVICIOS PSICOTERAPIA PRESENCIAL Y VIRTUAL Y PODCASTS.	ALAN RENE MENDEZ DIAZ	799118
E/2024-24899	22/4/24	FELI HOUSE	ESPACIO HOLISTICO QUE OFRECERA SERVICIOS DE SANACION INTEGRAL, CLASES, TALLERES, RETIROS, YOGA, PILATES, TERAPIAS, COACHING, MASAJES, TERAPIAS DE SONIDOS…	YAMILE HAZIM PEREZ	799563
E/2024-26057	25/4/24	FEMMY BEAUTY CARE BY YAFREYSI CORDERO	VENTA, COMERCIALIZACION Y DISTRIBUCION DE PRODUCTOS PARA EL CUIDADO DE LA PIEL FEMENINA Y MASCULINA.	YAFREYSI YANNORIS CORDERO ESPINAL DE DE LA CRUZ	800355
E/2024-24073	17/4/24	FERAJJ	VENTA, COMERCIALIZACIÓN, IMPORTACIÓN Y EXPORTACIÓN DE MERCANCÍAS TALES COMO: BEBIDAS Y ALIMENTOS EN GENERAL, TOALLAS HUMEDAS, TOALLAS DESECHABLES, PRODUCTOS DE LIMPIEZA…	FRANCISCO ENRIQUE BRETON TEJADA, JOSE ELIAS TEJADA ESTRELLA, JUAN CARLOS ALMANZAR PAULINO, ROBERTO ALEJANDRO TEJADA MARTINEZ	798754
E/2024-23991	17/4/24	FERNANDOPHOTOFILMS	SERVICIOS DE FOTOGRAFÍA EN GENERAL E IMPRESIÓN DE FOTOGRAFÍA EXPORTACIÓN E IMPORTACIÓN DE TODO TIPO DE EQUIPOS FOTOGRÁFICOS Y DE IMPRESIÓN DE FOTOGRAFÍA ALQUILER DE TRAJES	FERNANDO MANUEL CASTILLO SANTANA	798892
E/2024-22792	11/4/24	FERRADOM	SERVICIOS DE INSTALACION DE CONECTORES MECANICOS, SERVICIOS Y SUPERVICION DE CONSTRUCCION.	FERRADOM, S.R.L.	799262
E/2024-24354	18/4/24	FERRETERIA JS,S	VENTA DE ARTÍCULOS FERRETEROS.	JUAN SOSA TORRES	798701
E/2024-17667	18/4/24	FERRETERIA LOZANO Y ASOCIADOS FLA	IMPORTACIÓN Y COMERCIALIZACIÓN DE MATERIALES DE CONSTRUCCIÓN Y FERRETEROS.	ANGEL GREGORIO LOZANO FLORES, ANGELO V. LOZANO, GREGORY EMMANUEL LOZANO	799298

[210] EXPEDIENTE	[220] FECHA	[561] NOMBRE COMERCIAL	[510] ACTIVIDAD	[730] SOLICITANTE	[111] REGISTRO
E/2024-24247	17/4/24	FERRETERIA RC COBALTO	VENTA DE MATERIALES DE CONSTRUCCION Y ARTICULOS DE FERRETERIA	DANIA FRANCISCA FERNANDEZ MENA	799053
E/2024-21787	8/4/24	FERRETERÍA VALENTIN DE LOS SANTOS	VENTAS DE MATERIALES DE CONSTRUCCIÓN EN GENERAL.	VALENTIN LAURENCIO DE LOS SANTOS	798530
E/2024-23609	16/4/24	FERRETERIA Y AGROQUIMICA HARLINSON & MARLENE	SERVICIOS EN GENERAL DE FERRETERIA, VENTA, COMPRA DE MATERIALES FERRETEROS Y VENTAS DE PRODUCTOS AGROQUIMICOS,	HARLINSON DE JESUS, MARLENE BERTILIA SANTOS POLANCO	798651
E/2024-23548	15/4/24	FERRETUYA	VENTAS DE ARTÍCULOS FERRETEROS Y TECNOLÓGICOS EN GENERAL.	MIGUEL ANTONIO SANTOS HERNANDEZ	798618
E/2024-24590	18/4/24	FERREUNIDOS	VENTA DE MATERIALES DE CONSTRUCCION Y ARTICULOS DE FERRETERIA AL DETALLE.	LISBETTE RODRIGUEZ FERREIRA	798640
E/2024-22745	11/4/24	FINALCO	INVERSIONES EN FINANCIAMIENTOS, BIENES RAÍCES, ADMINISTRACIONES DE ALQUILERES, ASUNTOS JURÍDICOS, MENSURAS Y AVALOS.	FINALCO, S.R.L.	797962
E/2024-24196	17/4/24	FINANCIAL ADVISOR & DEVELOPMENT CONSTRUCTION MVPI	VENTAS Y FINANCIAMINETOS DE INMUEBLES, SERVICIOS DE CONSTRUCCION, REMODELACIONES, MANTENIMIENTOS DE INFRAESTRUCTURA…	MAGDA ENID MELENDEZ	799012
E/2024-24501	18/4/24	FIORIDIBELLA	SERVICIOS DE PRODUCCIÓN, VENTA, COMPRA, ELABORACIÓN Y DISEÑO DE ARREGLOS FLORALES PARA TODA OCASIÓN. DISTRIBUCIÓN, EXPORTACIÓN, IMPORTACIÓN…	CHANEL ANABELLA CARRASCO ABREU	799268
E/2024-24700	19/4/24	FIXITFIRE MULTISERVICES	SERVICIOS DE SEGURIDAD ELECTRÓNICA, INSTALACIONES ELÉCTRICAS, MODIFICACIÓN DE INFRAESTRUCTURA, SERVICIOS TECNOLÓGICOS EN GENERAL.	NESTOR ANDRES MARTINEZ CASTILLO, OVISPO AQUINO	799404
E/2024-24799	19/4/24	FK BUSINESS	DISTRIBUCION DE MATERIALES ELECTRICOS, ARTICULOS FERRTEROS, ILUMINACION, EQUIPOS DE CLIMATIZACION Y SUS ACCESORIOS.	KATHERINE TERESA PEREZ MOREL	799480
E/2024-25172	22/4/24	FLEUR Y PASTEL BY LOLIN	VENTA, COMERCIALIZACIÓN Y ELABORACIÓN DE TODO TIPO DE POSTRES.	DOLORES HERMINIA MELO ESTEPAN	799172
E/2023-37555	17/4/24	FLO WORLD LOGISTICS	SERVICIOS DE TRANSPORTE INTERNACIONAL DE CARGA, CONSOLIDACIÓN Y DES CONSOLIDACIÓN, ALMACENAJE, TRANSPORTE INTERNO DE MERCANCÍAS, SERVICIOS LOGÍSTICOS…	JOSE EDUARDO VASQUEZ TAVAREZ	798886
E/2024-21265	15/4/24	FLORISTERÍA ANTURIO II	VENTA DE FLORES NATURALES.	ROSMERIS ROSA DE DOMÍNGUEZ, ESTEFANY MARÍA BRETÓN DE SANTOS	798633
E/2024-22522	18/4/24	FLUME DOMINICANA	PROVEEDOR TÉCNICO DE SERVICIOS GESTIONADOS, ASESORIA INTEGRAL EN FINANZAS, MEDIO AMBIENTE Y GESTION HUMANA, REPRESENTACION DE EMPRESAS NACIONALES Y EXTRANJERAS…	LUIS CARLOS GONZALEZ	799042
E/2024-25721	24/4/24	FODA URBAN	NOS DEDICAMOS A LA VENTA DE ROPAS, CALZADOS Y ACCESORIOS, PARA EL HOMBRE MODERNO Y VANGUARDISTA.	SMARLIN ISRAEL PAULINO HERNANDEZ	800079
E/2024-21322	12/4/24	FONSWELL	COMPRA Y VENTA DE ELECTRODOMÉSTICOS Y DE UTENSILIOS DE COCINA Y UTENSILIOS DE LIMPIEZA PARA BAÑOS, CASAS Y OFICINAS, DISPENSADOR Y FILTRACIONES DE AGUAS.	PALOMA FRANCINA BENCOSME FERMÍN, LUIS JOSÉ CHECO GOBAIRA	798192
E/2024-22890	18/4/24	FOOD SHOP BONAO FSB	SERVICIOS DE COMESTIBLES Y SUS DERIVADOS, VENTAS DE BEBIDAS Y ALIMENTOS.	ALDO PEÑA BALL	799134
E/2024-21073	25/4/24	FORASTEROS TRAVEL & TOURS	AGENTES DE VIAJES, SERVICIOS TURÍSTICOS, EXCURSIONES NACIONALES E INTERNACIONALES, RESERVAS DE HOTELES…	FRANCIS YADESKA RODRIGUEZ GUZMÁN	800245
E/2024-24740	19/4/24	FORCE ONE VOLLEY	SERVICIOS DEPORTIVO, ACADEMIA DE VOLEIBOL	ANGELVYN DORIAN DE PEÑA BERROA	799434
E/2024-23391	15/4/24	FORDTECH TALLER Y REPUESTO	SERVICIOS DE REPARACION DE VEHICULOS Y VENTA DE PARTES, PIEZAS Y ACCESORIOS PARA VEHICULOS DE MOTOR.	JORGE LUIS DE LOS SANTOS ALVAREZ , TEURIS GERSIEL SANTANA HERASME	798421
E/2024-24562	24/4/24	FOREX 369	EMPRESA DEDICADA A LA ENSEÑANZA EN MERCADOS BURSATILES, VALORES, FOREX, CRIPTOMONEDAS ASI COMO LA OPERACIÓN COMO BROKER DE VALORES.	LUIS FELIPE BELTRE PEREZ	800101
E/2024-20111	18/4/24	FRACTALIA FOOD AND EQUIPMENTS	SERVICIOS RELACIONADOS CON LA FABRICACIÓN, IMPORTACIÓN, EXPORTACIÓN Y VENTAS DE PRODUCTOS ALIMENTICIOS, BEBIDAS NO ALCOHÓLICAS, GRANOS Y SUS DERIVADOS…	FRACTALIA FOOD AND EQUIPMENTS, S.R.L	799305
E/2024-19398	25/4/24	FRAJAN	IMPORTADORES DE ARTICULOS FERRETEROS EN GENERAL.	FRANCISCO ALBANY ABREU RODRIGUEZ	800252
E/2024-22971	12/4/24	FRANCHY AUTO IMPORT	COMPRA, VENTA E IMPORTACION DE TODOS TIPOS DE VEHICULOS DE MOTOR NUEVOS Y USADOS Y VENTA CONDICIONAL.	SARAH JIMENEZ AQUINO, FRANCHY LOPEZ SANTANA	798122
E/2024-25091	22/4/24	FRANCISCO DOMINGUEZ BRITO & ASOCIADOS	OFICINA DE ABOGADOS ESPECIALIZADA EN BRINDAR UN SERVICIO DE CALIDAD EN LAS DISTINTAS AREAS DEL DERECHO TALES COMO: DERECHO CORPORATIVO Y EMPRESARIAL…	FRANCISCO JAVIER TADEO DOMINGUEZ BRITO	799689
E/2024-25878	24/4/24	FRANDYS SANTOS INVERSIONES	SERVICIOS DE INMOBILIARIA Y VENTA POR COMISIÓN DE INMUEBLES	FRANDYS RAFAEL CONTRERAS SANTOS	800235
E/2024-21490	12/4/24	FRANLY BARBER SHOP	TODO SERVICIO DE CORTE Y TRATAMIENTO DE PELO, TRATAMIENTOS FACIALES PARA TODO TIPO DE PÚBLICO.	JOSE LUIS ROMERO FLORENTINO	798135
E/2024-24973	22/4/24	FRENOS FERNÁNDEZ A.D.	SERVICIOS DE FRENOS, REPARACIÓN DE TREN DELANTERO, REPARACIÓN DE CREMALLERA, CAMBIO DE ACEITE, DIAGNÓSTICO COMPUTARIZADO, REPARACIÓN DE SISTEMAS DE ABS…	ARIEL DE JESÚS ARIAS FERNANDEZ	799602
E/2024-6461	16/4/24	FRENTE DE PROFESIONALES DE LA CONSTRUCCION NORDESTE PROCONORD	ENTIDAD SIN FINES DE LUCRO DEDICADA A LA CONTRIBUCIÓN DEL BIENESTAR ECONÓMICO, SOCIAL, CULTURAL Y COMUNITARIO.	KEVIN ROBERTO GRULLON SANCHEZ	798805
E/2024-19589	22/4/24	FRESARTE RD	VENTA, FABRICACIÓN, DISTRIBUCION DE PRODUCTOS ELABORADOS DE LA HARINA	CAMILA PEGUERO SANTOS	799785
E/2024-23442	15/4/24	FRESH SKIN BY NORBELYS PERALTA	DISTRIBUCIÓN Y VENTA DE PRODUCTOS DE CUIDADO PERSONAL Y PARA LA PIEL EXFOLIANTES, CREMAS, JABONES Y ACEITES ORPORALES.	NORBELYS MARIA PERALTA TIRADO	798506
E/2024-1001	24/4/24	FROCHAS ASOCIADOS	VENTA DE PÓLIZA DE SEGURO Y REPRESENTANTE DE LA COMPAÑÍA DE SEGURO.	FRANCISCA ROCHA SANCHEZ	800103
E/2024-24568	18/4/24	FRUDONSA R.B.	VENTA, EXPORTACION E IMPORTACION DE FRUTOS, VEGETALES Y MATERIA AGRICOLAS	DEYVIS MANUEL REINOSO SANCHEZ, ROBERT LUIS BIDO RODRIGUEZ	799307
E/2023-38706	29/6/23	FRUTAS FRÍAS DEL SUR	PRODUCCIÓN Y COMERCIALIZACIÓN DE BEBIDAS NO CARBONATADAS, CARBONATADAS Y HELADOS, ASÍ COMO TAMBIÉN A LA VENTA DE MATERIA PRIMA Y MAQUINARIA PARA LA INDUSTRIA DE BEBIDAS.	JUAN PABLO INOA ALVAREZ	799355
E/2024-23965	17/4/24	FSJ04-DR INVERSIONES	SERVICIOS DE COMPRA, VENTA, ALQUILER, TENENCIA Y ADMINISTRACIÓN DE BIENES INMUEBLES.	ALBA IRIS PERALTA SILVERIO , FRANCISCO ANTONIO JIMENEZ SALAZAR	798887
E/2024-24879	22/4/24	FUFUA	SERVICIOS DE PRODUCCIONES AUDIOVISUALES, RENTA DE EQUIPOS AUDIOVISUALES, VENTA DE EQUIPOS AUDIOVISUALES, SERVICIOS DE POSTPRODUCCIÓN, SERVICIOS DE PRODUCCIÓN…	ROSMERY ALTAGRACIA PASCUAL ALMONTE	799543
E/2024-15881	12/4/24	FULL CRAZY TV	SERVICIOS DE FOTOGRAFIAS Y TV.	FRANCIS ALBERTO PEREZ DE LOS SANTOS	798325
E/2024-25775	24/4/24	FULL MASTER PRINT	SERVICIOS DE PERSONALIZACIÓN E IMPRESIÓN DIGITAL Y OFFSET E IMPORTACIÓN DE EQUIPOS DE PERSONALIZACIÓN Y MATERIA PRIMA.	LUIS DAVID MENDEZ	800124
E/2024-24222	17/4/24	FUMIROX	SERVICIOS DE FUMIGACION, DESINFECCIÓN, MANTENIMIENTO Y CONSERVACIÓN DE ESPACIOS	JARDINERIA Y FUMIGADORA EL ROSAL Y LOGO S.R.L.	798948
E/2024-25007	22/4/24	FUNDACION ACTION SPORT MONTREAL FUNDASMON	FUNDACIÓN SOCIAL SIN FINES DE LUCRO, DEPORTIVA, EDUCATIVA, ENFOCADA AL DESARROLLO DEPORTIVO, SOCIAL Y EDUCATIVO, EN JÓVENES, ADULTOS Y PERSONA DE LA 3RA EDAD.	FULGENCIO ANTONIO DE LOS SANTOS BAEZ, JEAN MARTIN MORENO ELISANDRE	799618
E/2024-22710	11/4/24	FUNDACIÓN APRENDIENDO A CRECER FUNAPRECER	SIN FINES DE LUCRO, ORGANIZACIÓN DE ENCUENTROS, CURSOS, COLOQUIOS, EXPOSICIONES Y SEMINARIOS O PRESENCIA ACTIVA EN LOS MISMOS RELACIONADOS CON LOS FINES DE LA FUNDACIÓN…	ALEXANDRA VASQUEZ FERNÁNDEZ	798738
E/2024-26121	25/4/24	FUNDACIÓN AYUDAR ES POSIBLE. FUNAYUPO	ENTIDAD SIN FINES DE LUCRO, PARA AYUDAR A PERSONAS DE BAJOS RECURSOS, PARA SU BIENESTAR DE SALUD, EDUCACIÓN, PREDICACIÓN DEL EVANGELIO…	FUNDACIÓN AYUDAR ES POSIBLE FUNAYUPO, INC.	800399
E/2024-23423	15/4/24	FUNDACIÓN BUEN HOMBRE SIN FRONTERAS	ENTIDAD SIN FINES DE LUCRO DEDICADA A COLABORAR CON LAS NECESIDADES DE LA COMUNIDAD Y AYUDAR A RESOLVER DICHAS NECESIDADES.	HECTOR ANDUJAR CRUZ	798491
E/2024-23358	15/4/24	FUNDACION CAMINEMOS JUNTOS POR EL AUTISMO CJA	ORGANIZACIÓN SIN FINES DE LUCRO DEDICADA A CONCIENTIZAR Y BRINDAR AYUDA A LA POBLACIÓN DOMINICANA SOBRE QUE ES EL AUTISMO, COMO TRATARLO Y SOBRELLEVARLO.	NELLY JOSEFINA PEÑA ABREU	798446
E/2024-26022	25/4/24	FUNDACION CARITATIVA DIVINA LUZ FUNCADILUZ	ENTIDAD SIN FINES DE LUCRO DEDICADA A TRABAJAR EN FAVOR DE NIÑOS,NIÑAS, ADOLESCENTES Y JOVENES EN SITUACIÓN DE ALTO RIESGO	MIGUEL MERCEDES GRULLON RODRIGUEZ, CARLOS ALBERTO HENRIQUEZ MARTE, CARMENCITA BAEZ JIMENEZ, MARIO MORENO DEL ROSARIO	800328
E/2024-22898	16/4/24	FUNDACIÓN COMUNITARIA QUISQUEYA FUNCOQUIS	SIN FINES DE LUCRO DEDICADA A GESTIONAR PROGRAMAS Y PROYECTOS PARA LA SALUD, EDUCACIÓN, CULTURA, CAPACITACIÓN, DEPORTE, ARTE, AYUDA PARA LAS PERSONAS DE BAJOS RECURSOS…	LUIS EDUARDO SANTANA PAREDES	798770
E/2024-26204	26/4/24	FUNDACIÓN CORAZÓN FELIZ	SIN FINES DE LUCRO, PROPORCIONAR ASISTENCIA A FAMILIA DE ESCASOS RECURSOS, BRINDAR SOPORTE PARA EL DESARROLLO DE HABILIDADES…	YAMARYN PILAR ZAPATA	800447
E/2024-25426	23/4/24	FUNDACION CORAZONES DE VIDA	FUNDACION SIN FINES DE LUCRO. CUYO FINALIDAD ES AYUDAR A LOS NIÑOS DESAMPARADOS, MUJERES ABANDONADAS, AYUDAR EN GENERAL A LAS PERSONAS DESPOSEIDAS.	FUNDACION CORAZONES DE VIDA	799914
E/2024-23851	16/4/24	FUNDACION CULTURAL PAPÁ ÑICO	ENTIDAD SIN FINES DE LUCRO ORIENTADA A PROMOVER EL DESARROLLO ARTISTICO CULTURAL DEL PAIS.	YOELI ALTAGRACIA LIRIANO GÓMEZ	798889
E/2024-26369	26/4/24	FUNDACION DE ENVEJECIENTES NO ME ABANDONES	ENTIDAD SIN FINES DE LUCROS, DEDICADA A DAR AYUDAS ALIMENTARIA, ASISTIR EN PROBLEMAS DE SALUD, TERAPIA OCUPACIONAL.	CAROLINA DIAZ PAULA	800117
E/2024-24824	19/4/24	FUNDACION D'MINICAN CANAS	ENTIDAD SIN FINES DE LUCRO DEDICADA AL CUIDADO PERSONAL Y ACOMPAÑAMIENTO PARA EL ADULTO MAYOR DE ESCASOS RECURSOS.	NORYS ENRIQUETA PEREZ RECIO	799498
E/2024-24533	18/4/24	FUNDACION DOÑA KINKA	ENTIDAD SIN FINES DE LUCROS, AYUDA PARA FINES DE ESTUDIOS, MEDICAMENTOS, ALIMENTOS, ASESORÍA PARA MONTAR NEGOCIOS, BÚSQUEDA DE EMPLEO.	ORQUIDIA M. SIERRA	799290
E/2024-23424	15/4/24	FUNDACIÓN EDUCACIÓN MUNICIPAL DOMINICANA FUEDMUNDO	ENTIDAD SIN FINES DE LUCRO DEDICADA A LA EDUCACIÓN Y ORIENTACIÓN CIUDADANA EN ASUNTOS PÚBLICOS MUNICIPAL Y NACIONAL.	FERMIN SANCHEZ SALCEDO	798411
E/2024-21522	8/4/24	FUNDACION EL AMOR DE MARINA FERRERAS	SIN FINES DE LUCRO DESARROLLAR PROGRAMAS DE APOYO A PERSONAS VULNERABLES PARA AYUDAR A LAS MÁS NECESITADAS.	CELESTE HERASME FERRERAS	798257
E/2024-24139	17/4/24	FUNDACION EL BUEN PASTOR DR. BELARME	ENTIDAD SIN FINES DE LUCRO DEDICADA AL SERVICIO MEDICO EN GENERAL, CONSUTAS MEDICAS ESPECIALIZADAS, INTERNAMIENTO TEMPORAL, LABORATORIOS CLINICOS…	JOHNY BELARME CHARLE	798984
E/2024-25232	22/4/24	FUNDACION EL DIOS OMNIPOTENTE	ENTIDAD SIN FINES DE LUCROS, DEDICADA AL RESCATE DE LOS NIÑOS DE LA CALLE PARA FORMARLOS EN VALORES Y HACER DE ELLOS CIUDADANOS DIGNOS	ANDY CEDANO ENCARNACION	799792
E/2024-20875	18/4/24	FUNDACIÓN EN EL CORAZÓN DE LA NECESIDAD FUNCONE	SOMOS UNA FUNDACIÓN SIN FINES DE LUCRO, CREADA PARA AYUDAR A LOS MÁS NECESITADOS, Y DE ESTA MANERA PODER SER PARTE DE LA SOLUCIÓN A LARGO PLAZO.	MARLENNI SANTIAGO SANTIAGO	799198
E/2024-24407	18/4/24	FUNDACION ESPERANZA NUNCA DEJE DE SOÑAR DMJ	ENTIDAD SIN FINES DE LUCROS NACIONAL E INTERNACIONAL DEDICADA A DAR DONACIONES, APOYO MORAL, RELIGIOSO, TALLERES , APOYO EN PSICOLOGÍA, NIÑOS JÓVENES, MUJERES…	BLASINA PAULINO ENCARNACION	799170
E/2024-25874	24/4/24	FUNDACION EVANGÉLICA INSTRUYENDO AL NIÑO POR EL BUEN CAMINO	ENTIDAD SIN FINES DE LUCRO DEDICADA A INSTRUIR AL NIÑO POR EL BUEN CAMINO YA QUE LA PALABRA DE DIOS.	CRISTINO REYES FORTUNATO, DEYANIRA MIGUELINA MONTAS LORA, EVELIN MODESTO DE JESUS, MARLINE SUREN RIVERA	800227
E/2024-21818	8/4/24	FUNDACION FRADEL INTERNACIONAL	ACCIÓN COMUNITARIA AYUDA A LOS NIÑOS Y JÓVENES EN SU EDUCACIÓN TÉCNICA Y ESPIRITUAL AYUDAR A LOS ENVEJECIENTE Y A LA PERSONA MIGRANTE. SIN FINES DE LUCROS.	SONTHONAX FRADIN	798806
E/2024-25401	23/4/24	FUNDACION GONZALEZ CANDERON	ACTIVIDAD SIN FINES DE LUCRO SE ENCARGARÁ DE AYUDAR A LOS MAS NECESITADOS COMO PROPORCIONALES ALIMENTOS ROPA Y MEDICINAS A LOS MAS NECESITADOS…	ANNY ADALGISA GONZALEZ CALDERON	799897
E/2024-23995	17/4/24	FUNDACION GRACE KELY DE LOS MILAGROS CONTRA EL CANCER INFANTIL	ENTIDAD SIN FINES DE LUCRO, DEDICADA A AYUDAR A LOS NIÑOS PRINCIPALMENTE CON CÁNCER, DAR ASISTENCIA PSICOLÓGICA TANTOS A LOS AFECTADOS COMO A LOS FAMILIARES…	JENIFFER DIAZ CORREA	798576
E/2024-24014	22/4/24	FUNDACIÓN INNOVACIÓN COMUNITARIA LOIDA RIVERA LR	ESTA FUNDACIÓN REALIZA INNOVACIÓN EN LAS ÁREAS DE DESARROLLO DE LAS COMUNIDADES, TALES COMO: EDUCACIÓN, ASISTENCIA SOCIAL, MEDIO AMBIENTE, SALUD…	MAXIMA MARIA ALMONTE DE ANTIGUA	799651
E/2024-24595	18/4/24	FUNDACION INTEGRIDAD Y DESARROLLO VINICIO ANTONIO SURIEL ANGELES FIDVASA	SIN FINES DE LUCRO, AYUDA SOCIAL A LA COMUNIDAD, ENTREGA DE PRODUCTO ALIMENTICIOS CRUDOS A ENVEJECIENTES, NIÑOS, ADULTOS…	MARCIA SURIEL CORREA	799331
E/2024-23461	15/4/24	FUNDACION JESUS EL BUEN PASTOR NAGUA	ENTIDAD SIN FINES DE LUCRO DEDICADA A LA CAPTACIÓN Y ENTREGA DE AYUDA PARA LAS PERSONAS NECESITADAS.	YULI AMAURI BRITO ESPINAL	798517
E/2024-25391	23/4/24	FUNDACION JESUS NAZARENO FUJENA	ORGANIZACIÓN SIN FINES DE LUCRO, ESTABLECIDA PARA APOYAR A LA COMUNIDAD EN LAS ÁREAS DE SALUD, EDUCACIÓN, ARTE, DEPORTES, ACCESO A LAS TECNOLOGÍAS DE LA INFORMACIÓN (TICS)…	RAFAEL AUGUSTO MATOS MENDEZ	799894
E/2024-25017	22/4/24	FUNDACION JUAN CARLOS REYES	PROMOVER EL ARTE Y LA CULTURA EN LA REPUBLICA DOMINICANA. SIN FINES DE LUCRO.	JUAN CARLOS REYES RODRIGUEZ	799626
E/2024-24433	18/4/24	FUNDACION LAS FILIPINAS	ENTIDAD SIN FINES DE LUCRO PARA ACCIONES DE DESARROLLO SOCIAL, EDUCATIVO, ARTÍSTICO Y CULTURAL.	GISSELLE CATHERINE MANCEBO CASTILLO	799206
E/2024-25447	23/4/24	FUNDACION LOS GORDITOS	ASOSIACION SIN FINES DE LUCRO, REALIZAR ACTIVIDADES PARA EL BIEN COMÚN Y EL BIENESTAR SOCIAL, COOPERAR Y APORTAR AYUDAS PARA LOS MAS NECESITADOS.	LUIS MANUEL GUIZARRI SERRANO	799930
E/2024-24475	18/4/24	FUNDACION LUZ Y SENDEROS CON LA DISCAPACIDAD FULUSEDI	ENTIDAD SIN FINES DE LUCROS DEDICADA, AYUDAR A PERSONAS CON DISCAPACIDAD Y ENVEJECIENTES.	FUNDACION LUZ Y SENDEROS CON LA DISCAPACIDAD FULUSEDI	799242
E/2024-23155	12/4/24	FUNDACION MAMI TOÑA	ENTIDAD SIN FINES DE LUCRO, TENEMOS COMO OBJETO AYUDAR A LOS SECTORES MAS VULNERABLES DE LA SOCIEDAD (NIÑOS Y ENVEJECIENTES). PARA COLABORACION DE SUMINISTROS MEDICOS…	CRISTIAN EDWIN GREEN REYES	798287
E/2024-22112	9/4/24	FUNDACION MANOS ENLAZADAS POR LA VIDA	BRINDAR APOYO A FAMILIAS DE ESCASOS RECURSOS ECONOMICO DEL DEL AMBITO NACIONAL.	DARIS GENOVEVA REYES PERALTA, MERCEDES PERALTA DE PEGUERO	800157
E/2024-23607	16/4/24	FUNDACION MARCOS MEDINA MANOS QUE AYUDAN	ENTIDAD SIN FINES DE LUCRO DEDICADA A: SERVICIOS INSTITUCIONAL, SOCIAL Y COMUNITARIO TALES COMO: EDUCACION, ALIMENTOS, MEDICINA, PRENDAS DE VESTIR Y ACTIVIDADES DEPORTIVAS.	MARCOS ESTEBAN MEDINA GONEL	798650
E/2024-23314	15/4/24	FUNDACIÓN MARTINA DE LOS SANTOS	SE DEDICA A LA PRESTACIÓN DE SERVICIOS GRATUITOS A LA COMUNIDAD ENFOCADA EN MEJORAR LA CALIDAD DE VIDA DE LOS MENOS PUDIENTES, CON ACTIVIDADES RECREATIVAS Y COMUNITARIAS…	ANDREA SALA DE LOS SANTOS	798410
E/2024-21129	15/4/24	FUNDACION MI REFUGIO SON LOS BRAZOS DEL MAESTRO	ALFABETIZAR A LOS NIÑOS DE 6 A 11 AÑOS DE EDAD, ORIENTAR A LOS ADOLESCENTES SOBRE SU DESARROLLO PSICOSOCIAL…	JACQUELINE ROMERO DE FRANCISCA	798169

[210] EXPEDIENTE	[220] FECHA	[561] NOMBRE COMERCIAL	[510] ACTIVIDAD	[730] SOLICITANTE	[111] REGISTRO
E/2024-24484	18/4/24	FUNDACION MISION INTEGRAL DOMINICANA FUNMIDOM	INSTITUCION SIN FINES DE LUCRO, DEDICADA AL TRABAJO DE PROTECCION DE NIÑOS, NIÑAS, ADOLESCENTES Y JOVENES, PROTECCION DEL MEDIO AMBIENTE…	FRANCISCO DE JESÚS TEJEDA MEDINA	799246
E/2024-12518	26/2/24	FUNDACION PARA EL DESARROLLO INTEGRAL DE LA PROVINCIA SANTIAGO RODRIGUEZ FUNDESAR	ORGANIZACIÓN SIN FINES DE LUCROS QUE TRABAJARÁ EN FAVOR DEL DESARROLLO DE LA PROVINCIA SANTIAGO RODRÍGUEZ.	FUNDACION PARA EL DESARROLLO INTEGRAL DE LA PROVINCIA SANTIAGO RODRIGUEZ FUNDESAR	798088
E/2024-26020	25/4/24	FUNDACION PARA EL DESARROLLO INTEGRAL DEL REBOSO HEBREO 12:14	ENTIDAD SIN FINES DE LUCROS, DEDICADA A MEJORAR LA CALIDAD DE VIDA DE NIÑOS, NIÑAS…	GUSTAVO FRANCISCO BERRAO ALCANTARA	800306
E/2024-23585	15/4/24	FUNDACIÓN PARA EL DESARROLLO INTEGRAL EN LAS COMUNIDADES-FUNDICO	ENTIDAD SIN FINES DE LUCRO PARA LA EDUCACIÓN MEDIO AMBIENTAL, SALUD, CANALIZAR AYUDA PARA ALIMENTACIÓN, VIVIENDA ,DEPORTES Y CULTURA.	GERTRUDIS ALTAGRACIA HERNANDEZ FERNANDEZ	798638
E/2024-24948	22/4/24	FUNDACIÓN PARA EL DESARROLLO Y AVANCE DE CATALINA FUNDEACA	SOMOS UNA ORGANIZACION SIN FINES DE LUCRO, DEDICADA TRABAJO MANCOMUNADO DE LOS HOMBRES Y MUJERES DEL DISTRITO MUNICIPAL DE CATALINA.	RAFELINA ARIAS RIVERA	799587
E/2024-22945	12/4/24	FUNDACION PARA EL DESARROLLO Y LA INCLUCION DE LA MUJER FUCLUMUD	PARA EL DESARROLLO COMUNITARIO EN MUNICIPIO BATEYES Y COMUNIDADES DONDE LA MUJER ES LO PRIMORDIAL CON TODO TIPO DE CHARLA CURSOS Y TALLERES. ENTIDAD SIN FINES DE LUCRO.	ANA MARGARITA FERREIRA GARCIA DE BELTRE	798101
E/2024-23432	18/4/24	FUNDACION PASEO DEL SENDERO	COLABORAR Y MEJORAR CON LA EDUCACIÓN Y SALUD EN COMUNIDADES VULNERABLES DE LA REPÚBLICA DOMINICANA…	RAFAEL ARNALDO GUTIERREZ REYES	799255
E/2024-22006	9/4/24	FUNDACION PATRIA PARA EL DESARROLLO INTEGRAL Y COMUNITARIO	DESARROLLO INTEGRAL DE LA NIÑEZ DOMINICANA A TRAVEZ DE LA EDUCACION HACIENDO APORTACIONES PARA FRENAR EL ABANDONO DE LAS AULAS ESCOLARES MEDIANTE DONACIONES DE LIBROS CUADERNOS…	FUNDACION PATRIA PARA EL DESARROLLO INTEGRAL Y COMUNITARIO, INC.	798515
E/2024-24094	17/4/24	FUNDACIÓN POMPHA FUNPHA	ORGANIZACIÓN SIN FINES DE LUCRO QUE SE DEDICA A LA PRESTACIÓN DE SERVICIOS SOCIALES Y COMUNITARIOS DESTINADOS A MEJORAR LA CALIDAD DE VIDA EN COMUNIDADES DESFAVORECIDAS…	GRISMEL MONTERO GONZALEZ	798744
E/2024-24927	22/4/24	FUNDACION PRO DESARROLLO DE LA COMUNIDAD DE CIENFUEGOS FDCC	ENTIDAD SIN FINES DE LUCRO. PROMOVER EL BIENESTAR DE SUS HABITANTES.	ADALBERTO JOSE GOMEZ ACOSTA	799550
E/2024-24989	22/4/24	FUNDACION PROYECTO DE DIOS	SERVICIOS Y DESARROLLO SOCIAL, ACTIVIDADES DEPORTIVAS, TRABAJOS SOCIALES, REPARACIÓN DE VIVIENDAS, ACTIVIDADES RECREATIVAS Y DEPORTIVAS PARA NIÑOS ESPECIALES…	MARCOS FAVIAN MEDINA	799612
E/2024-20549	5/4/24	FUNDACIÓN R.A. CARABALLO	BRINDAR Y CANALIZAR AYUDA Y ASISTENCIA SOCIAL A LOS NECESITADOS DE ROPAS, COMIDAS…	JULIA ALTAGRACIA INIRIO CEDEÑO	796864
E/2024-25805	24/4/24	FUNDACIÓN REFUGIO DE ESPERANZA-FUNDAREDE	ORGANIZACIÓN SIN FINES DE LUCRO QUE SE DEDICA A BRINDAR TODO TIPO DE AYUDA A PERSONAS NECESITADAS.	ANGEL MARIA PAULINO CEPEDA	800147
E/2024-25896	25/4/24	FUNDACIÓN SON DE KEKA FUNDASONKEKA	FOMENTAR Y DIFUNDIR LA MÚSICA DEL SON Y EL BAILE DEL SON EN EL ÁMBITO NACIONAL INTERNACIONAL, SIN FINES DE LUCRO	LEONARDO ANTONIO RODRIGUEZ SANCHEZ	800247
E/2024-23614	19/4/24	FUNDACIÓN SONRISAS ESPECIALES, FUNSORI	ES UNA ENTIDAD SIN ANIMO DE LUCRO, QUE SE DEDICARÁ A BRINDAR ATENCIÓN INTEGRAL, ASESORIA, ORIENTACIÓN, ADIESTRAMIENTO Y EDUCACION A LAS PERSONAS CON AUTISMO.	WENDY ROSARIO SANCHEZ	799495
E/2024-24208	17/4/24	FUNDACION TERRERO.G	ENTIDAD SIN FINES DE LUCRO DEDICADA A REALIZAR DONACIONES Y AYUDAS SOCIALES A LOS MAS NECESITADOS.	ISAIS TERRERO GUEVARA	798620
E/2024-24257	17/4/24	FUNDACION TOITO RD	ORGANIZACIÓN SIN FINES DE LUCRO DEDICADA A AYUDAR A PERSONAS DE BAJOS RECURSOS MEDIANTE PROGRAMAS SOCIALES, EDUCATIVOS, MEDIOAMBIENTALES, CULTURALES Y DE MEJORAMIENTO DE HOGARES.	SALVADOR JESUS JORGE CONTRERAS, MARIA TERESA CONTRERAS ROSARIO, JULIANDY MADE DE JESUS, CRISMERY ALTAGRACIA DIFO DE JESUS, DEMETRIO RAMÍREZ SANTANA	799069
E/2024-23495	15/4/24	FUNDACIÓN URBAN EVOLUTION	SIN FINES DE LUCRO FOMENTAR EL DESARROLLO PERSONAL: PROPORCIONAR UN ENTORNO SEGURO Y DE APOYO DONDE LOS JÓVENES PUEDAN DESARROLLAR HABILIDADES FÍSICAS…	LOURDES MARIA GOMEZ BATISTA	798611
E/2024-23682	24/4/24	FUNERARIA MORADA DE DIOS	COMPRA Y VENTA DE ATAÚDES, SERVICIOS DE CAPILLAS FUNERARIAS Y SERVICIOS FÚNEBRES EN GENERAL.	SHEILA HYLENNE LIRIANO MOLINA, ERIC ALEXANDER LIRIANO MOLINA	800013
E/2024-23222	12/4/24	FUTUREWAVE	COMPRA Y VENTA DE EQUIPOS ELECTRODOMÉSTICOS Y DE UTENSILIOS DE COCINA, UTENSILIOS DE LIMPIEZA PARA BAÑOS, CASAS Y OFICINAS, DISPENSADOR Y FILTRACIONES DE AGUAS, PURIFICADORES DE AIRE…	AESTHETHIC PURPURA BY PEDUZZI, S.R.L.	798331
E/2024-13220	24/4/24	G&A GREEN TECNOLOGY	COMPRA, VENTA, REPARACIÓN Y ACTIVACIÓN DE CELULARES, VENTA DE ACCESORIOS PARA CELULARES.	GILBERT ANTONIO SEVERINO	799993
E/2024-21669	15/4/24	G&R VOYAGE	RENTA DE BOTE, RENTA DE FOR WILL, TURISMO INTERNO, SERVICIOS TURÍSTICO EN GENERAL.	AMALIO JAVIER JAVIER GERMAN	798509
E/2024-23152	16/4/24	G. Y. D. DECORACIONES	SERVICIOS DE DECORACIONES EXTERIORES E INTERIORES EN GENERAL, SUPLIDORES DE ARTICULOS GASTABLES PARA OFICINA, FABRICACIÓN Y DISTRIBUCION DE MOBILIARIO.	YOVENNY MARTE	798796
E/2024-26053	25/4/24	GAAPRESTAMO	SERVICIOS DE PRESTAMOS EN GENERAL.	GERMAN ABREU ABREU	800354
E/2024-24080	23/4/24	GABRIEL & HENRY AUTO PARTS	SERVICIOS DE IMPORTACION, COMPRA Y VENTA DE TODO TIPO DE PIEZAS, PARTES, REPUESTOS, ESPEJOS, ACCESORIOS, ADORNOS…	HENRY TOMAS SOSA PALEN	799898
E/2024-24939	22/4/24	GADA AUTO IMPORT	IMPORTACIÓN, COMPRA Y VENTA DE VEHÍCULOS.	DAVID DE JESÚS FÉLIZ PÉREZ	799584
E/2024-24429	24/4/24	GANADEROS DE BERGANTIN PUERTO PLATA GABEPP	COMPRAS, VENTAS Y CRIA DE GANADO, VENTA DE LOS PRODUCTOS QUE GENERA.	JOAQUIN CANO ARTILES, JUNIOR MAÑON CONCEPCION	800131
E/2024-23392	19/4/24	GARRIDO & LOBAINA	CONSTRUCCIÓN Y REMODELACIÓN DE PROPIEDADES, EXPORTACIÓN E IMPORTACIÓN DE MATERIALES DE CONSTRUCCIÓN, DISEÑO DE INTERIOR Y EXTERIOR, REPARACIÓN DE SISTEMAS DE DESAGÜES…	YNGRID SALOME GARRIDO DE LOS SANTOS	798833
E/2024-25580	24/4/24	GARSAN CONTRACTOR	SERVICIOS DE ALQUILER DE EQUIPOS, CONSTRUCCIÓN E IMPORTACIÓN.	FRANCY EZEQUIEL SANTANA MERCEDES	800017
E/2024-21663	12/4/24	GASHOPIC COMERCIAL	COMPRA VENTA, DISTRIBUCIÓN, COMERCIALIZACION, EXPORTACION E IMPORTACION DE PRODUCTOS ALIMENTICIOS E INDUSTRIALES: ROPA, COSMÉTICOS, PRODUCTOS DE BELLEZA…	QUILVIO RAUL PICHARDO CONTRERAS	798125
E/2024-24857	19/4/24	GEMAROSA CLEMENTE Y ESPERANZA	SERVICIOS DE PRODUCCIÓN EDITORIAL, EDICIÓN, IMPRESIÓN Y DISTRIBUCIÓN DE PRODUCTOS EDITORIALES.	JESUS LEYVA	799512
E/2024-25104	22/4/24	GENKI	SERVICIOS DE VENTA DE ROPA DE VESTIR, CALZADOS, ELECTRODOMESTICOS. VENTA DE ARTICULOS FERRETEROS.	XIAOHONG LIU	799701
E/2024-15716	11/3/24	GENUINOS TIENDA M&A	VENTA DE TODO TIPOS DE ROPAS, PARA DAMAS, CABALLEROS Y NIÑOS, VENTA DE ELECTRODOMESTICOS, VENTA DE TODO TIPO DE ARTICULOS PARA EL HOGAR, VENTA DE TODO TIPO DE CALZADOS…	ANGELICA MARIA REYNOSO NOVAS , MARCOS ANTONIO PEREZ DIAZ	799000
E/2024-24852	19/4/24	GERMAN & HERRERA FIRMA DE ABOGADOS	SERVICIOS DE OFICINA DE ABOGADOS, REPRESENTACIÓN LEGAL NACIONAL E INTERNACIONAL, VENTA DE SERVICIOS JURÍDICOS, ASESORAMIENTO MIGRATORIO…	YISSEL HERRERA TURBI	798844
E/2024-24303	18/4/24	GERMI-GREEN AGRO INDUSTRIAL	COMPRA, VENTA, DISTRIBUCIÓN, IMPORTACIÓN DE ABONOS, FERTILIZANTES, PRODUCTOS AGRÍCOLAS EN GENERAL.	LILIAN AURA SVELTI DE MEJIA	799882
E/2024-23830	16/4/24	GESPROIN 2036	CONSTRUCCIÓN, PROMOCIÓN Y DESARROLLO DE UN PROYECTO TURÍSTICO.	GESPROIN, SRL	798787
E/2024-23835	16/4/24	GESPROIN 2037	SERVICIOS DE CONSTRUCCIÓN, PROMOCIÓN Y DESARROLLO DE UN PROYECTO TURÍSTICO.	GESPROIN, S.R.L.	798794
E/2024-23837	16/4/24	GESPROIN 2038	CONSTRUCCIÓN, PROMOCIÓN Y DESARROLLO DE UN PROYECTO TURÍSTICO.	GESPROIN, SRL	798791
E/2024-25163	22/4/24	GESTION AMBIENTAL DOMINICANA GESADOM	EMPRESA ESPECIALIZADA EN ASESORÍAS DE PROYECTOS EN MATERIA AMBIENTAL Y DE INFRAESTRUCTURAS, PLANES DE MANEJO Y ADECUACIÓN AMBIENTAL, (PMAA), SEGUIMIENTO Y MONITOREO DE (PMAA)…	LUIS ANTONIO PEÑA CRUZ	799727
E/2024-19886	12/4/24	GESTION MIGRATORIA INTERNACIONAL DC	SERVICIOS DE ASESORIAS, CONSULTAS DE MIGRACION E INMIGRACION, MENORES Y ADULTOS , SOLICITUDES EN GENERAL, LLENADO DE FORMULARIOS,SOLICITUDES DE VISA…	KILSARIS CARABALLO PERALTA DE DIAZ	798248
E/2024-18066	19/4/24	GESTIÓN PHARMA	SERVICIOS DE ASESORÍA, CREACIÓN, PROMOCIÓN, INVERSIÓN Y DESARROLLO DE EMPRESAS O ESTABLECIMIENTOS RELACIONADOS CON EL SECTOR FARMACÉUTICO.	GESTIÓN PHARMA, S.R.L	799405
E/2024-24264	18/4/24	GET MONEY SERVICIOS FINANCIEROS	SERVICIOS DE ASESORIA FINANCIERA, NEGOCIOS E INVERSIONES, PRESTAMOS, MANEJO DE CUENTAS.	PEDRO EDWARD BRIDGWATER ASIATICO	798487
E/2024-17751	16/4/24	GETEL	UNA EMPRESA DEDICADA A DISEÑOS, ASESORÍA, SUMINISTRO, INSTALACIONES Y SERVICIOS EN GENERAL DE OBRAS ELECTRICAS, PINTURA , PLOMERIA...	RAFAEL EMILIO DE LA CRUZ HEREDIA	798774
E/2024-23464	15/4/24	GETSOMETACOS	EXPENDIO DE COMIDA .	JUAN ERNESTO OLIVARES GUZMAN	798519
E/2024-22900	11/4/24	GEURY PHONE SERVICES G.P.S	SOMOS UNA EMPRESA DE SERVICIOS DEDICADA A COMPRA Y VENTA DE ARTÍCULOS TECNOLÓGICOS Y ELECTRONICOS.	CARLOS DAVID ROSARIO JIMENEZ, MAYELIN MELISSA PEREZ RODRIGUEZ	798068
E/2024-22763	17/4/24	GIANNY'S INSTITUTE	IMPARTIR CLASES DE INGLÉS Y OTROS IDIOMAS PARA NIÑOS, NIÑAS, ADOLESCENTES, ADULTOS E INSTITUTO DE IDIOMAS.	GIANNY PAOLA MOLINA GARCIA	798499
E/2024-25016	22/4/24	GIFT DO APHT	VENTA DE BONOS DE REGALO FÍSICOS Y DIGITALES, AL POR MENOR Y AL POR MAYOR…	ANA PAOLA HERNÁNDEZ TEJADA	799581
E/2024-20151	16/4/24	GINIE DENTAL SERVICES	OFRECEREMOS SERVICIOS ODONTOLÓGICOS QUE PERMITAN UNA MEJORA CALIDAD DE VIDA A TODOS LOS QUE LO SOLICITEN CON PRECIOS ASEQUIBLES.	GINIE IDALIA WILLIAMS REID	798858
E/2024-22835	11/4/24	GISPAQ	SERVICIOS DE CORREO EXPRESO O COURIER	ILLIS MIJAEL VASQUEZ GARCIA	798020
E/2024-20719	17/4/24	GLADIOLAS CONSTRUCTION	ESPECIALIZADA EN LA CONSTRUCCIÓN DE DESARROLLAR ACTIVIDADES INMOBILIARIAS (COMPRA Y VENTA) Y CONSTRUCCIONES EN GENERAL…	MIGUEL ANTONIO HENRIQUEZ MEDINA	799052
E/2024-24629	19/4/24	GLAMBER NAILS SALÓN	SALÓN DE BELLEZA, VENTA Y COMERCIALIZACIÓN DE PRODUCTOS DE BELLEZA.	BERLIN GLARIDIS VASQUEZ SALCEDO	800248
E/2024-25115	22/4/24	GLAMM BY DGLO	LA IMPORTACION, VENTA, COMERCIALIZACION Y DISTRIBUCION AL POR MAYOR Y DETALLE DE TODAS LAS PRENDAS DE VESTIR…	DEYBI GARCIA ROBLES	799019
E/2024-19040	18/4/24	GLOBAL INDUSTRIAL DPA	SERVICIOS DE DISEÑO Y CONSTRUCCIÓN DE PANELES DE CONTROLES ELÉCTRICOS, REBOBINADO DE MOTORES ELÉCTRICOS, MANTENIMIENTO PREVENTIVO CORRECTIVO Y PREDICTIVO DE CUARTO DE MÁQUINAS…	ANEUDI DURAN PAULINO	799157
E/2024-21687	18/4/24	GLOBAL INFRASTRUCTURE ASSOCIATES GLIA	SERVICIOS DE ADMINISTRACIÓN, ORGANIZACIÓN, PROMOCIÓN,CONSTRUCCIÓN, EXPLORACIÓN, LIQUIDACIÓN…	DEBORAH SUSAN STONE, DANA LEE PIESCH	799146
E/2024-23963	23/4/24	GLOBAL MEDICTIONS AND LEGAL GROUP GLOMELEG	SERVICIOS DE AGRIMENSURA, SERVICIOS LEGALES, BIENES RAÍCES, COMPRA Y VENTA DE INMUEBLES, HIPOTECAS, PRÉSTAMOS Y TODO LO RELACIONADO A BIENES RAÍCES.	GERSON MARTIN CASTILLO PEREZ	799866
E/2024-21022	11/4/24	GLOBAL NÁUTICA SERVICE	SERVICIOS DE CONSTRUCCIÓN DE EDIFICACIONES EN LOS SIGUIENTES MATERIALES; CONCRETO, CONCRETO ARMADO, EN MADERA, EN HIERRO, EN LADRILLOS, DIFERENTES DERIVADOS DE LA CONSTRUCCIÓN...	EDWARD DOMINGO CABRERA BADIA	798079
E/2024-26031	25/4/24	GLOBAL SUPLISERVIC C.M.	VENTA DE HERRAMIENTAS, MATERIALES Y SERVICIOS EN GENERAL. VENTA DE HERRAMIENTAS Y MATERIALES FERRETEROS, UTENSILIOS…	FRANCISCO ALBERTO MARTINEZ BRITO	800334
E/2024-20737	15/4/24	GLOBAL TECH ADVISORY GTA	PUBLICIDAD PARA EMPRESAS DE SERVICIOS PARA IDENTIDAD CORPORATIVA, IMAGEN GRAFICA DE LA EMPRESA DISEÑO DE ARTES PARA PRENSA Y REVISTA, DISEÑO DE ARTE PARA WEB…	ANGÉLICA DE LOS ÁNGELES DE LOS SANTOS CASTILLO	798587
E/2024-16646	10/4/24	GMAC CONSTRUCTION GROUP	CONSTRUCCION, TERMINACIONES, CONSTRUCCIONES LIGERAS, ARMADO DE ESTRUCTURAS, CONSTRUCCIONES EN ACERO, INSTALACIONES HIDROSANITARIAS E INSTALACIONES ELÉCTRICAS…	JOEMIL NASARIO MEDINA GARCIA	797735
E/2024-21222	22/4/24	GMACRO DOMINICANA	CONSULTORÍA, CAPACITACIÓN Y MONITOREO DE GESTIÓN ESTRATÉGICA EMPRESARIAL EN EL ÁREA CONTABLE, RRHH Y ADMINISTRATIVA.	TERESITA DE LOS SANTOS GARCIA	799718
E/2024-24179	17/4/24	GOGA CONSTRUCCIONES Y SERVICIOS	SOMOS UNA EMPRESA CONSTRUCTORA, QUE NOS ESPECIALIZAMOS EN LA PLANIFICACIÓN, EJECUCIÓN Y SUPERVISIÓN DE OBRAS EN TODAS LAS ETAPAS DEL PROCESO CONSTRUCTIVO…	ARIANNY GOMEZ GARO	799025
E/2024-23326	15/4/24	GOLVENI	SERVICIOS DE CUIDADO DE PIES Y MANOS, CAPACITACIÓN EN EL ÁREA, VENTAS DE PRODUCTOS RELACIONADOS…	NAIROBI ANGELICA GOMEZ CAPELLAN DE CRUZ	798424
E/2024-24536	18/4/24	GOMEZ & ASOCIADOS GOA	SERVICIOS DE PRESTAMOS, FINANCIAMIENTOS, TASACIONES Y BIENES RAÍCES	GOMEZ & ASOCIADOS (GOA), S.R.L.	799291
E/2024-18376	11/4/24	GOMZAY COMPANY GC	COMPRA, VENTA Y DISTRIBUCIÓN DE UTENSILIOS Y PRODUCTOS DE COCINA, TALE COMO OLLAS, SARTENES, EXPRIMIDORES Y ACCESORIOS RELACIONADOS.	CINTHIA VANESA GOMEZ ZAYAS	798077
E/2024-24703	19/4/24	GONZAEXPRESS Y LOGÍSTICA	VENTAS DE ARTEFACTO ELÉCTRICO PARA EL HOGAR.	EDWIN ANTONIO GONZALEZ CALZADO	799411
E/2024-20096	12/4/24	GONZALEZ GRANDE ENGINEERING & COMPANY	SERVICIO DE BIENES RAICES, DESARROLLADOR DE PROYECTOS DE VIVIENDAS, INGENIERIA MECANICO-ELECTRICA, PRODUCCION ENERGIA, RENOVABLE, EOLICA, GEOTERMICA…	JOSE ALFREDO GONZALEZ MOLINA	798078
E/2024-24721	19/4/24	GONZALEZ PUELLO INDUSTRIAL	SERVICIO DE SOLDADURA INDUSTRIAL. TODO TIPO DE SOLDADURA, HERRERIA Y DISEÑOS EN HIERRO.	LUCAS GONZALEZ PUELLO	799466
E/2024-16989	16/4/24	GONZTRUCTION	SERVICIOS DE CONSTRUCCIÓN EN GENERAL DE OBRAS CIVILES, ESTRUCTURAS METÁLICAS Y ESPECIALES, SERVICIOS DE PLANIFICACIÓN, PRESUPUESTO…	MILAGROS ALBANERYS DOMINGUEZ CRUZ	798786
E/2024-23571	15/4/24	GOOD MASTER INDUSTRIAL	VENTA, PRODUCCIÓN, FABRICACIÓN, EXPORTACIÓN DE TODO TIPO DE PRODUCTOS REALIZADOS A BASE DE TEXTILES DE CUALQUIER CLASE.	GOOD MASTER INDUSTRIAL, S.R.L	798628
E/2024-24883	22/4/24	GOTAS DE VIDA LV	SERVICIOS DE CUIDADOS DE ENFERMERÍA Y MASAJES.	LEYDIS ALEXANDRA VALBUENA ROBLES	799546
E/2024-19258	25/3/24	GOVVALUE RD	OFRECER SERVICIOS DE INFORMÁTICA A EMPRESAS PÚBLICAS Y PRIVADAS, INSTITUCIONES, TODO TIPO DE CLIENTES COMERCIALES Y GUBERNAMENTALES.	ROBERTO DE LOS SANTOS	798961
E/2024-25809	24/4/24	GP GATE OPERATION	ASESORAMIENTO TÉCNICO, VENTA E INSTALACIÓN DE EQUIPOS DE SEGURIDAD, SISTEMAS, MONITOREO, ALARMAS, CÁMARAS DE VÍDEO…	EMMANUEL DE JESUS GARCIA PEÑA	800172
E/2024-24711	19/4/24	GPLAN STUDIOS DIGITAL	SERVICIOS DE ESTUDIO DE GRABACION Y EDICION DE MATERIAL AUDIOVISUAL (PROGRAMAS, ANUNCIOS, PODCAST) ASI COMO MARKETING DIGITAL PARA INTERNET.	ELEAZAR LEONIDAS PEREZ MENDEZ	799414
E/2024-24724	25/4/24	GRAB & GO 66	EXPENDIO DE COMIDA Y BEBIDAS PARA LLEVAR.	EMMANUEL TAVAREZ DE PEÑA	800404
E/2024-12719	23/4/24	GRAFICATE PUBLICIDAD	SERVICIOS DE DISEÑOS GRÁFICOS, IMPRESIONES DE LETREROS PUBLICITARIOS, BANNER.	JEAN CARLOS HERNANDEZ RODRIGUEZ	799980
E/2024-17288	16/4/24	GRÁFIKA MJV	DISTRIBUCIÓN Y VENTA DE MATERIALES ESCOLARES Y OFICINA, DESARROLLO DE SOFTWARE, SERVICIO DE MANTENIMIENTO, EQUIPOS ELECTRÓNICOS, ALQUILER DE EQUIPOS ELECTRÓNICOS…	JOSÉ AUGUSTO DE LA ROSA PAULINO	798836
E/2024-14906	24/4/24	GRAND HABITAT SAOCEL	SERVICIOS DE INMOBILIARIA DEDICADA A LA COMPRA, VENTA Y DESARROLLO DE PROYECTOS DE VIVIENDAS FAMILIARES, COMERCIALES Y TURÍSTICAS.	SAONY CESPEDES LEMOS, MANUEL ANTONIO DOMÍNGUEZ ORTIZ	800195
E/2024-24730	19/4/24	GRANJA AVICOLA TIO URI	SERVICIOS DE CRIANZA DE ANIMALES DE GRANJA TALES COMO CERDO, GALLINA, GUINEA, CONEJO, VACA Y AFINES.	JUAN URIAS GARCIA JAVIER, REVECA GARCIA JAVIER	799427
E/2024-23065	17/4/24	GREMIO DE EMPRESAS Y CHOFERES DEL TRANSPORTE DE MARGARITAS DEL MUNICIPIO DE MAO AETRAMAO	SERVICIOS DE TRANSPORTE TERRESTRE DE PASAJEROS.	HAMLET FRANCISCO CABRAL MADERA, JEAN DEIBY BAEZ BAEZ	798921
E/2024-26196	25/4/24	GREY COMERCIAL	IMPORTACIÓN, EXPORTACIÓN ,COMPRA, VENTA Y DISTRIBUCIÓN DE ROPA, ZAPATOS, CARTERAS.	GRECIA PADILLA CAMILO	800121

[210] EXPEDIENTE	[220] FECHA	[561] NOMBRE COMERCIAL	[510] ACTIVIDAD	[730] SOLICITANTE	[111] REGISTRO
E/2024-22168	23/4/24	GRIEGOS AGUIRRE	ELABORACIÓN, FABRICACIÓN VENTA Y DISTRIBUCIÓN AL MAYOR Y AL DETAL DE YOGURT LÍQUIDO, SÓLIDO, KEFIR, DERIVADOS LACTEOS, SUEROS, PROTEINAS, LECHES VEGETAL - ANIMAL…	MARIA TERESA AGUIRRE	799915
E/2024-25321	23/4/24	GROCA	SERVICIOS DE CUIDADO DE MASCOTAS, COMERCIALIZACIÓN DE PRODUCTOS PARA MASCOTAS…	ROSANNA JOSEFINA DESIREE GRULLON DE LUNA	799842
E/2024-25270	23/4/24	GROOVE-77	SERVICIOS DE ASESORIA DE MERCADEO, NEGOCIOS DE PRÉSTAMOS, ADMINISTRACION DE BIENES RAICES Y TODO LO RELACIONADO CON ASUNTOS JURIDICOS. ASESORIA LEGAL…	COMPANY24H, S.R.L.	799817
E/2024-24242	24/4/24	GROUP DECORATIONS MARTINEZ H	SERVICIOS DE DECORACIÓN DE INTERIORES Y EXTERIORES, VENTAS DE ARTICULOS Y MUEBLES DE DECORACION PARA EL HOGAR Y ELECTRODOMÉSTICOS.	WILKER MARTINEZ HERNANDEZ	800177
E/2024-25602	24/4/24	GROUP MARTINEZ & DUARTE	VENTA DE MATERIALES DE LIMPIEZA.	DEYANIRA MARTINEZ GUZMAN	800020
E/2024-22503	16/4/24	GRUAS ALCANTARA & GONZALEZ	SERVICIOS DE TRASLADO DE GRUAS DE PLATAFORMA, SERVICIOS DE TRASLADO DE GRUAS DE BRAZO, SERVICIOS DE TRASLADO DE GRUAS DE ARRASTRES…	ESMELYN ALCANTARA GONZALEZ	798658
E/2024-23996	17/4/24	GRULLON AYBAR PERFECT GROUP	FABRICACIÓN Y COMERCIALIZACIÓN DE PRODUCTOS DE BELLEZA.	GINA LUISA GRULLON AYBAR	798894
E/2024-24917	22/4/24	GRULLON VALERIO CONSULTING	SERVICIOS DE CONTABILIDAD, CONSULTAS FINANCIERAS, TRABAJAMOS COMO SOPORTE FINANCIERO A EMPRESAS PRIVADAS LLEVAMOS LA CONTABILIDAD .	ANDREA MARITZA GRULLON VALERIO	799585
E/2024-23834	16/4/24	GRUPO ABREU MERCEDES	SERVICIOS DE OFICINA DE ABOGADOS & NOTARIOS.	DALLANA MIGUELINA ABREU DE SANCHEZ	798797
E/2024-19804	12/4/24	GRUPO AMATISTA	VENTA Y COMERCIALIZACIÓN DE PRODUCTO DE TABACO Y SUS ACCESORIOS	CARLOS STIWART MORETA SOTO, JEAN CARLOS ECHAVARRIA VASQUEZ	798184
E/2024-25847	24/4/24	GRUPO ASAIAS	SERVICOS DE INSTALACIONES ELECTROMECANICAS , CONSTRUCCION Y SERVICIO CIVIL EN GENERAL.	GRUPO ASAIAS, S.R.L.	800201
E/2024-23208	12/4/24	GRUPO BONNE'S	REALIZACIÓN DE TODO TIPO DE ACTIVIDADES INMOBILIARIAS, TALES COMO: LA ADQUISICIÓN, TENENCIA, ARRENDAMIENTO, ENAJENACIÓN…	MANUEL EMILIO PIGUEIRAS TAVERAS	798317
E/2024-21935	12/4/24	GRUPO BYO-RED	ESTABLECER, GESTIONAR E IMPLEMENTAR NEGOCIOS DE INVERSIONES, CORRETAJE, CONSULTORIAS, SUSCRIPCION Y VENTA DE VALORES, INVERSION EN ACCIONES Y OTROS TITULOS DE VALORES…	INVERSIONES LIENJA, S.R.L.	798240
E/2024-21156	17/4/24	GRUPO CORPORATIVO TRANSDECO	MUDANZA Y ACARREO, VENTA DE ARTICULOS Y ELECTRODOMESTICOS DEL HOGAR, ALQUILER DE VEHICULOS.	RONALD ARIEL MALDONADO DE OLEO	798947
E/2024-15290	16/4/24	GRUPO DE INVERSIONES AGRIPA DOMINICANA JAGM	COMPRA Y VENTA DE LAMPARAS, BOMBILLAS, EQUIPOS DE ILUMINACION, EQUIPOS DE CALEFACCION.	JUAN ANTONIO GUZMAN MEJIA	798653
E/2024-18611	15/4/24	GRUPO DE INVERSIONES INMOBILIARIA L&R LARENCES	COMPRA, VENTA Y ADMINISTRACION DE PROPIEDADES.	LORENZO RAMOS RAMOS	798636
E/2024-21388	12/4/24	GRUPO DELICIOSOS HOT-2 JUCRICEAAM	VENTA DE COMIDA RÁPIDA Y SERVICIO DE CATERING.	CRISTIAN JAIRO NUÑEZ GUILLIANI, NILSIDA ENMANUELA FELIZ GONZALEZ DE NUÑEZ	798205
E/2024-24289	23/4/24	GRUPO EL PUNTO DG	VENTA AL POR MAYOR DE BEBIDAS ALCOHÓLICAS N.C.P. (INCL. LA VENTA DE APERITIVOS CON ALCOHOL, CERVEZA, SIDRA…	DARVIN YONSON MONTERO PANIAGUA	799881
E/2024-25884	25/4/24	GRUPO EMPRESARIAL AGRINTRA MEREJO Y ASOCIADOS	SERVICIOS DE TRANSPORTE DE CARGA, VENTA Y FABRICACION DE PRODUCTOS AGROPECUARIOS…	ANGELA MEREJO MEDRANO DE MEJIA	800397
E/2024-22270	16/4/24	GRUPO EMPRESARIAL ONI3	COMPRA, VENTA, IMPORTACIÓN, EXPORTACIÓN Y COMERCIALIZACIÓN DE ARTÍCULOS PROMOCIONALES Y PUBLICIDAD EN GENERAL…	GRUPO EMPRESARIAL ONI3 SRL	798663
E/2024-25170	22/4/24	GRUPO EMPRESARIAL RUBIO	DESTINADA A LA CAPACITACION, GESTION DE RECURSOS HUMANOS EN GENERAL, PROMOCION Y DESARROLLO DE EMPRESAS ENCABEZADAS POR MUJERES	LATINO FILMS, S.R.L.	799780
E/2024-22523	22/4/24	GRUPO ENTERPRISE GOD SOW	SERVICIOS DE CONSTRUCCIÓN, DESARROLLO Y PROMOCIÓN DE PROYECTOS INMOBILIARIO, SERVICIO CONSTRUCCIÓN DE OBRAS CIVILES.	ANGEL LUIS MATOS D OLEO	799544
E/2024-21898	22/4/24	GRUPO ESMIMARCA	SERVICIOS DE LAVADO DE VEHÍCULOS, APLICACIÓN Y MANTENIMIENTO DE CERÁMICA, IMPORTACIÓN DE VEHÍCULOS NUEVOS Y USADOS, SERVICIOS DE RESTAURANTE, CATERING DE COMIDA Y BEBIDAS.	EDWIN DE JESUS LORA DELANCE	799540
E/2024-24000	17/4/24	GRUPO FAMILIAR HERMANOS MARTÍNEZ CASTILLO	SERVICIOS DE ADMINISTRACIÓN DE PROPIEDADES, COMPRA Y VENTA DE BIENES RAÍCES.GESTIÓN DE INVERSIONES INMOBILIARIAS.	BRIGIDA MARTINEZ DE MONTESINO, FRANCISCA MARTINEZ DE GUERRERO	798980
E/2024-24425	18/4/24	GRUPO FIGARO	SERVICIO DE CONSTRUCCIONES COMPRA Y VENTAS DE PROPIEDADES.	KENNEDY FIGARO BATISTA	799231
E/2024-24641	19/4/24	GRUPO FLORVIC	SERVICIOS DE BIENES RAÍCES; SERVICIOS GENERALES DE FOTOGRAFÍA; ESTUDIO Y GALERÍA FOTOGRÁFICA.	VICTOR ANTONIO MELO TAPIA	799379
E/2024-24263	18/4/24	GRUPO GEONA	SERVICIOS DIVERSIFICADO EN TECNOLOGÍA, VENTAS DE BIENES RAÍCES Y SERVICIOS FINANCIEROS, NUESTRA EMPRESA MATRIZ, CON RAÍCES EN LA INNOVACIÓN TECNOLÓGICA.	GEORGE AUGUSTO ESTRELLA RIVERA	798504
E/2024-22142	19/4/24	GRUPO HILCIAS	ALQUILER, CONSIGNACION, INTERMEDIACION, COMISION, REPRESENTACION, PROMOCION, INVERSION, SERVICIOS DE MANTENIMIENTO Y ADMINISTRACION…	RAFAEL ERNESTO CUEVAS GARCIA, YOMARIS DEL ROSARIO DEL ROSARIO	799380
E/2024-22855	11/4/24	GRUPO INFORMATIVO DOMINICANO GID	PRODUCCIÓN DE PROGRAMAS INFORMATIVOS Y VARIEDADES EN RADIO Y TELEVISIÓN; EDICIÓN Y CREACIÓN DE PERIÓDICOS DIGITALES; ASESORÍA EN COMUNICACIÓN…	GRUPO INFORMATIVO DOMINICANO, S.R.L.	798051
E/2024-21371	12/4/24	GRUPO INMOSAMAR	COMPRA, VENTA, PRESTAMOS, HIPOTECAS, PAGARE, ALQUILERES, ADMINISTRACIÓN, REPARACIÓN DE INMUEBLES, VEHÍCULOS, MOTOCICLETAS.	OLIVER SANCHEZ MARTINEZ	798211
E/2024-22524	22/4/24	GRUPO INVESMENT GOD SOW	SERVICIOS DE CONSTRUCCIÓN, DESARROLLO Y PROMOCIÓN DE PROYECTOS INMOBILIARIOS, SERVICIOS DE CONSTRUCCIÓN DE OBRAS CIVILES.	ANGEL LUIS MATOS D OLEO	799545
E/2024-24524	18/4/24	GRUPO JOBITO	SERVICIOS DE CONSTRUCCIONES, BIENES RAÍCES EN GENERAL, ADMINISTRACIÓN DE CONDOMINIOS.	DOMINGO ANTONIO MONTERO MONTERO	799337
E/2024-14723	15/4/24	GRUPO LOS DORADOS DE HAINA	ORGANIZACIÓN Y REALIZACIÓN DE EVENTOS SOCIALES PARA MIEMBROS DEL GRUPO DE LA TERCERA EDAD. REUNIONES PERIÓDICAS PARA PROMOVER LA INTERACCIÓN SOCIAL Y EL BIENESTAR DE LOS MIEMBROS.	HECTOR VENTURA RINCON VARGAS	798545
E/2024-23882	23/4/24	GRUPO MARJO AG SUPLIDORES	DISTRIBUCION , VENTA Y COMERCIALIZACION DE TODO TIPO DE MATERIAL GASTABLE, INCLUYENDO LAPICEROS, CINTAS, GRAPADORAS…	MARIA MIKAELA ALMONTE GUERRA	799922
E/2024-24766	24/4/24	GRUPO MÉDICO LARIMAR GML	SERVICIOS DE SALUD EN GENERAL Y ESPECIALIZADOS.	KORAIMA CAROLINA MANCEBO PADILLA, ORLANDO ESMERLYN JIMENEZ FRANCO	800208
E/2024-25635	24/4/24	GRUPO OLISYD	SERVICIOS VETERINARIOS, HOSPEDAJE, PELUQUERÍA, HOTEL DE MASCOTAS, CLÍNICA VETERINARIA, CONSULTAS Y CIRUGÍAS, VENTA DE PRODUCTOS…	LILLIANA INES ALVAREZ MAINARDI , ALEJANDRA PATRICIA NÚÑEZ GUTIÉRREZ	800036
E/2024-24337	18/4/24	GRUPO ORTIMI	VENTA Y ADMINISTRACIÓN DE INMUEBLES.	GERAL OMAR MELO GARRIDO	799113
E/2024-25556	24/4/24	GRUPO PLACIMAR	SERVICIOS DE PROYECTOS INMOBILIARIOS, CONSTRUCCIÓN DE OBRAS CIVILES ,GESTIÓN DE PROYECTOS, INVERSIONES, PROYECTOS AGROPECUARIOS	MARLIN PLACIDO MARMOLEJOS	799381
E/2024-24866	19/4/24	GRUPO PPTC	SERVICIOS DE GESTIÓN INMOBILIARIA, LA CUAL INCLUYE LA PROMOCIÓN, COMPRA, VENTA, ALQUILER, ADMINISTRACIÓN Y MANTENIMIENTO DE PROPIEDADES INMOBILIARIAS…	MAYBELINE LISBETH TORRES RONDON, ANTIA RINIDA FAÑA CRUZ	799520
E/2024-22922	11/4/24	GRUPO SADIGE	SERVICIOS DE ASESORAMIENTO, DIRECCION Y GESTION EMPRESARIAL N. C. P…	CRISTOPHER RANDY RODRÍGUEZ GONZÁLEZ	798089
E/2024-19715	18/4/24	GRUPO SÁNCHEZ REYNA DEALER'S	IMPORTACIÓN Y VENTA DE VEHÍCULOS DE MOTOR NUEVOS Y USADOS, CHATARRAS, REFACCIONES, LUBRICANTES, PIEZAS DE VEHÍCULOS. MAQUINARIAS Y HERRAMIENTAS AUTOMOTRICES…	CARLOS LAKE SANCHEZ	799312
E/2024-23543	15/4/24	GRUPO SANQUINTIN	VENTAS Y INSTALACIÓN DE, ELECTRICIDAD, SEGURIDAD ELECTRÓNICA, PLOMERÍA, CARPINTERÍA EN ALUMINIO, CRISTALES, MECÁNICA INDUSTRIAL.	GRUPO ELECTRICO SANQUINTIN, S.R.L.	799413
E/2024-24534	18/4/24	GRUPO SIERRA 4	SERVICIO DE EVENTOS Y CATERING, TALLER DE EBANISTERÍA, VETERINARIA, FARMACIA , SERVICIOS CONTABLES, SERVICIOS DE ASESORÍA DE NEGOCIOS EMPRESARIALES…	ORQUIDIA M SIERRA	799288
E/2024-22712	18/4/24	GRUPO TEXTIL AURANOVA RD	COMPRA Y VENTA AL POR MAYOR Y AL DETALLE, INDUSTRIALIZACIÓN, DISTRIBUCIÓN, IMPORTACIÓN Y EXPORTACIÓN DE TODO TIPO DE PRODUCTOS TEXTILES, Y ESPECIALMENTE HILOS…	SIRELBYS MAGDALENA FRIAS MARMOLEJOS, CARLOS ARMANDO DE PEÑA EVERTSZ	799141
E/2024-24342	18/4/24	GRUPO VICODOM	VENTA DE INMUEBLES.	GERAL OMAR MELO GARRIDO	799119
E/2024-21524	15/4/24	G-SAN TRANSFER & TOURS	SERVICIO DE TOURS OPERADOR, MANEJADOR DE PROPIEDADES, TRANSFER TURÍSTICOS, Y CUALQUIER OTRO DERIVADO DEL MISMO.	GERSON SANCHEZ VASQUEZ	798395
E/2024-21782	11/4/24	GUAKI EL MEXICANO	TIENDA MEXICANA, PRODUCTOS PARA LA VENTA COMO SALSA PICANTES, SALSA AGRIDULCE, HARINAS, CHOCOLATES, PALETAS, ARTESANÍAS MEXICANAS Y MUCHOS MÁS.	OLGA YULEICY LINARES PIMENTEL	798008
E/2022-42609	25/4/24	GUANITA	VENTA DE JUGUETES DE NIÑOS.	WENGEN JOA ABREU	800280
E/2024-23827	16/4/24	GUAYMAS VILAS	COMERCIALIZACIÓN DE INMUEBLES, COMPRA O POR APORTE EN NATURALEZA SOLARES, APARTAMENTOS Y/O VILLAS TURÍSTICAS, CON EL PROPÓSITO DE DESARROLLARLOS…	RAFAEL ANULFO RAMIREZ	798795
E/2024-18382	2/4/24	GUCKSON FAST FOOD CORPORATION FIVE STAR	VENTA DE COMIDA RAPIDA.	VICTOR VLADIMIR GUZMAN DICKSON, GUCKSON FAST FOOD CORPORATION FIVE STAR, S.R.L.	798310
E/2024-25641	24/4/24	GUERRA ELECTRIC POWER	SERVICIO DE INSTALACION, GENERACION Y VENTA DE ENERGIA RENOVABLE O ALTERNATIVA Y PANELES SOLARES	JOSE ALFONSO HERRERA CABRAL , EFRAIN ZACARIAS PEREZ MEDINA	800038
E/2024-23286	15/4/24	GUIÁNDOTE TRAVEL	AGENCIA DE VIAJES.	NAIYORI ALCEQUIEZ MARTE	798381
E/2024-23265	17/4/24	GUILLERMO DRIVER SCHOOL	ESCUELA DE CHOFERES DEDICADA A IMPARTIR CLASES DE CONDUCIR, EDUCACIÓN VIAL, PREPARACIÓN TEÓRICA PRACTICA PARA LAS DISTINTAS CATEGORÍAS DE LICENCIA DE CONDUCIR.	GUILLERMO ISAAC MARTINEZ BRITO.	799040
E/2024-26009	25/4/24	GUSMARY BROWS	SERVICIOS DE ESTÉTICA, MICROPIGMENTACIÓN DE CEJAS Y LABIOS, EPILACIÓN, TINTADO DE CEJAS, MAQUILLAJE Y PESTAÑAS.	GUSMARY PAYANO SANCHEZ	800312
E/2024-15539	12/4/24	GUSTITOS FIT BY LESLIE BENZAN	SERVICIOS DE ENTRENAMIENTOS PERSONALIZADOS Y ASESORIAS NUTRICIONALES	LESLIE BENZÁN ALMÁNZAR	798160
E/2024-23291	15/4/24	GUSTOMAT ICE CREAM	VENTA DE HELADOS AL POR MAYOR Y DETALLES	CESAR AUGUSTO MATOS RUIZ	798387
E/2024-23697	16/4/24	GUZMAN & REYES INMOBILIARIA	COMPRAS Y VENTAS LOCALES COMERCIALES.	VICTOR VLADIMIR GUZMAN DICKSON	798694
E/2024-23506	16/4/24	H PARADISE MEJIA & CALVO	SERVICIOS DE BIENES RAÍCES EN GENERAL, COMPRA, VENTA, RENTA, ARRENDAMIENTOS, DESARROLLO DE PROYECTOS DE CONSTRUCCIÓN, IMPORTACIÓN Y EXPORTACIÓN DE MATERIALES DE CONSTRUCCIÓN…	JULIAN DAVID MEJIA VEGA, PAMELA CALVO VERGARA	798382
E/2024-23913	22/4/24	H&M PERDOMO CONSTRUCTION	SERVICIOS DE DISEÑOS DE PLANOS, CONSTRUCCIONES EN GENERAL, SERVICIOS DE EBANISTERÍA, HERRERÍA…	HUASCAR HUMBERTO MEJIA PERDOMO	799774
E/2024-24030	25/4/24	H.A.R.R SPORT BAR	SERVICIOS DE BARES Y CONFITERIAS, LOCALES DE EXPENDIO DE BEBIDAS CON SERVICIO DE MESA Y/O MOSTRADOR…	HECTOR ARMANDO ROA RAMOS	800259
E/2024-25647	24/4/24	H2OPTIMUM	IMPORTADORA Y DISTRIBUIDORA DE BEBIDAS ALCOHÓLICAS Y NO ALCOHÓLICAS.	MONICA ISABEL MENDEZ TEJEDA, NIKOLAY MALTSEV	800366
E/2024-20873	16/4/24	HABILITY CONSULTING	SERVICIOS DE CONSULTORIAS CONTABLES; ADMINISTRATIVAS; FINANCIERAS; IMPOSITIVAS; LEGALES; LABORAL; MARKETING DIGITAL…	HABILITY CONSULTING, S.R.L.	799772
E/2024-22477	23/4/24	HABLEMOS CON CONDESA	SERVICIOS DE INFORMACIÓN VÍA PLATAFORMAS DIGITALES Y MEDIOS DE COMUNICACIÓN, PUBLICIDAD.	ARISLEYDA ALTAGRACIA VILLALONA VERAS	799913
E/2024-23513	19/4/24	HACIENDA EL RUBIO	VENTA DE BEBIDAS ALCOHOLICAS ACTIVIDADES SOCIALES Y RECREATIVAS	YANCARLOS TIBURCIO SANTOS	799536
E/2024-18783	10/4/24	HADASSAH TRAVEL	SERVICIOS DE AGENCIA DE VIAJES: VIAJES DE NEGOCIO, VIAJES DE OCIO, VENTAS DE BOLETOS AÉREO, RESERVAS DE HOTELES, EXCURSIONES, TOURS.	ALTAGRACIA CONSTANZA MEJIA DE CAMILO	797604
E/2024-23269	15/4/24	HALCON, H A L	SERVICIOS DE TELECOMUNICACIONES (VENTA DE INTERNET POR FIBRA ÓPTICA, TELEVISIÓN POR CABLE), VENTA DE EQUIPOS DE TELECOMUNICACIÓN Y CUALQUIER SERVICIO AFÍN.	INET, SRL	798404
E/2024-24949	22/4/24	HAPPY BOX	SERVICIO DE TRANSPORTE DE PAQUETERIA.	CLAUS MANAGEMENT COURIER, S.R.L.	799592
E/2024-21987	12/4/24	HARMONIE DANCE STUDIO BY ARABELLA MARIÑEZ	SERVICIO DE ESTUDIO DE ARTES ESCÉNICAS.	DALICIA ARABELLA MARIÑEZ MEJÍA	798306
E/2024-22020	24/4/24	HARMONY DENT ODONTOLOGÍA ESPECIALIZADA DRA. KENIA PEREZ	SERVICIOS DE ODONTOLOGÍA GENERAL, IMPLANTES DENTALES, ENDODONCIA, ORTODONCIA, PERIODONCIA, CIRUGÍA ORAL,ODONTOPEDIATRÍA…	KENIA PÉREZ PÉREZ	800171
E/2024-21783	18/4/24	HCRA HOTEL, COMEDOR	SERVICIOS DE RESTAURANTE, COMIDA EMPRESARIAL Y SERVICIOS DE CATERING. SERVICIOS DE HOSPEDAJE.	CIRA DE LOS SANTOS	799048
E/2024-25027	22/4/24	HEAT X	SERVICIOS DE VENTA AL POR MAYOR DE SUMINISTROS DE VAPOR Y AGUA CALIENTE CALENTADORES DE AGUA	ELENA FERNANDEZ CONT. DE PELAEZ	799630
E/2024-23347	15/4/24	HEILY CANDLES	ELABORACIÓN Y VENTA DE VELAS AROMÁTICAS PERSONALIZADAS DE CERA DE SOJA, Y OTROS PRODUCTOS ORGÁNICOS TALES COMO: DIFUSORES DE FRAGANCIAS, AMBIENTADORES PARA VEHÍCULOS…	HEYDI NATHALIE BAEZ PEÑA	798442
E/2024-23928	22/4/24	HELPHUB SERVICES	SERVICIOS DE SOPORTE DE SISTEMAS INFORMÁTICOS, INCLUYENDO ASISTENCIA TÉCNICA, MANTENIMIENTO PREVENTIVO Y CORRECTIVO, SOLUCIONES PERSONALIZADAS, CONSULTORÍA EN TECNOLOGÍA DE LA INFORMACIÓN Y COMUNICACIÓN (TIC), OPTIMIZACIÓN DE INFRAESTRUCTURA TECNOLÓGICA PARA EMPRESAS DE DIVERSOS SECTORES. SOPORTE PARA SOFTWARE ERP.	ERIKA ALTAGRACIA ALEJO GEREZ	799699
E/2024-24213	17/4/24	HENDRICKELECTROSOLUCIONES	SERVICIOS DE MANTENIMIENTO E INSTALACIÓN DE MÁQUINAS Y EQUIPOS INDUSTRIALES.	HENDRICKSON ANTONIO UREÑA DE JESUS	799031
E/2024-15844	16/4/24	HENRY MUÑOZ REFRIS INDUSTRIAL	SERVICIOS DE INSTALACIÓN Y MANTENIMIENTO DE AIRES ACONDICIONADO Y TODO TIPO DE REFRIGERACIÓN.	MARIA TERESA TEJADA ROBLES, HENRY MUÑOZ OLIVARES	798762
E/2024-24627	19/4/24	HERMANAS DECOFLOR BY GRENNY CRUZ	COMERCIO Y SERVICIOS DE FLORISTERÍA, VIVERO, JARDINERÍA Y DESAYUNOS.	GRENNY MANGIORI CRUZ FERNANDEZ	799376
E/2024-23817	23/4/24	HG PLOMERY	IMPORTACIÓN Y VENTA DE MATERIALES DE PLOMERÍA, ELÉCTRICOS Y FERRETEROS EN GENERAL.	HG PLOMERY SRL	799690
E/2024-25385	23/4/24	HIDRO MAX E.D.P.V.	VENTAS DE EQUIPOS ELÉCTRICOS EN GENERAL.	EUGENIO DAVID PEREZ VICTORIO	799878
E/2024-23325	15/4/24	HILTON ASTWOOD CONSTRUCTORA	COMPRA, VENTA Y CONSTRUCCIÓN DE EDIFICIOS, CASAS, SOLARES, APARTAMENTOS, FINCAS, TERRENOS, COMERCIALIZACIÓN DE PROYECTOS URBANOS, OBRAS CIVILES EN GENERAL…	HILTON LEE ASTWOOD ROJAS	798417
E/2024-23937	17/4/24	HJ LECLERC HUMAN RESOURCES 4	SERVICIOS DE RECURSOS HUMANOS Y CONSULTORÍA, RECLUTAMIENTO Y SELECCIÓN DE PERSONAL, ADMINISTRACIÓN DE PERSONAL TEMPORAL O PERMANENTE, ADMINISTRACIÓN DE NÓMINA…	HENSLEY MARINO RODRIGUEZ BAEZ	798873

[210] EXPEDIENTE	[220] FECHA	[561] NOMBRE COMERCIAL	[510] ACTIVIDAD	[730] SOLICITANTE	[111] REGISTRO
E/2024-25814	24/4/24	HMR PIELES & ASOCIADOS	IMPORTACIÓN, EXPORTACIÓN, DISTRIBUCIÓN, VENTA AL POR MAYOR Y DETALLE, CORTE, ENCURTIDO, PROCESAMIENTO Y MANUFACTURA DE PIELES.	HECTOR LINAREZ DELGADO	800169
E/2024-23425	15/4/24	HOGAR DULCE HOGAR CON DINA SANTOS SOBRE LA ROCA	SERVICIOS DE TRANSMISION DE PROGRAMA TELEVISIVO DE ENTRETENIMIENTO	DIZNARDA ALICIA DE LOS SANTOS POLANCO	798145
E/2024-24911	22/4/24	HOLTAN INVESTMENTS	COMERCIALIZA, FABRICA, DISTRIBUYE, REPRESENTA, IMPORTA Y EXPORTA PROVISIONES ALIMENTICIAS, MEDICAMENTOS, UTENSILIOS INSUMOS O EQUIPOS MÉDICOS, SANITARIOS, QUIRÚRGICOS…	JOAN MANUEL SENRA OSSER	799572
E/2024-24728	25/4/24	HOME GALLERY PLAZA	VENTAS, ALQUILERES, ADMINISTRACION DE LOCALES COMERCIALES Y APARTAMENTOS	WANDER LEOCADIO GOMEZ RODRIGUEZ	800337
E/2024-24696	19/4/24	HOME GROUP MARO REAL ESTATE	SERVICIOS INMOBILIARIOS, COMPRA Y VENTA DE INMUEBLES, ASESORÍA FINANCIERA, CONSTRUCCIÓN, CAPACITACIONES, PUBLICIDAD, ASESORÍA LEGAL Y ADMINISTRACIÓN DE CONDOMINIOS.	RONNY RAFAEL CONCEPCION DIAZ	799407
E/2024-25593	24/4/24	HONMARY RD	VENTA Y ALQUILER DE UTENSILIOS Y HERRAMIENTAS PARA LA CONSTRUCCIÓN, SERVICIO DE CONSTRUCCIÓN Y REMODELACIÓN, ASESORÍA PARA LA CONSTRUCCIÓN.	WANDER VOLQUEZ HEREDIA	800019
E/2024-24800	19/4/24	HOOSTER DOMINICANA	FABRICACION, IMPORTACION Y COMERCIALIZACION DE PANTALONES, ROPA Y TEXTILES EN GENERAL.	HOOSTER DOMINICANA S.R.L.	799482
E/2024-25846	24/4/24	HOPE ADVISORY SERVICES	SERVICIOS DE MENTORIA DIRIGIDA AL CRECIMIENTO PERSONAL, TALLERES DE FORMACIÓN INTEGRAL.	TANNY ARIANA DUMIT NAZARIO	800200
E/2024-23997	22/4/24	HORMIGONES PEÑA REYNOSO	VENTA DE HORMIGÓN INDUSTRIAL, CONSTRUCCIÓN EN GENERAL RENTA DE EQUIPOS PESADOS Y HERRAMIENTAS DE CONSTRUCCIÓN.	ALFREDO PEÑA REYNOSO	799645
E/2024-18986	11/4/24	HORUS RENT A CAR	RENTAS DE VEHÍCULOS DE DIFERENTE MARCAS Y MODELOS.	JAIRO JIMENEZ	798964
E/2024-24467	18/4/24	HOSPITAL GENERAL SAN JOSÉ DE LAS MATAS	PRESTACIÓN DE SERVICIOS DE SALUD, ATENCIONES DE HOSPITALIZACIÓN, EMERGENCIAS Y CONSULTAS AL PÚBLICO EN GENERAL	SERVICIO NACIONAL DE SALUD	798779
E/2024-22877	11/4/24	HOTEL SANCTUARY CAP CANA GOLF & SPA	DESARROLLO, CONSTRUCCIÓN, PRODUCCIÓN Y OPERACIÓN DE PROYECTO INMOBILIARIO TURÍSTICO DENOMINADO HOTEL SANCTUARY CAP CANA GOLF & SPA	INVERSIONES GINARK, S.A.S.	798047
E/2024-22884	11/4/24	HOTEL SANCTUARY GOLF & SPA	DESARROLLO, CONSTRUCCIÓN, PRODUCCIÓN Y OPERACIÓN DE PROYECTO INMOBILIARIO, TURÍSTICO DENOMINADO SANCTUARY GOLF & SPA	INVERSIONES GINARK, S.A.S.	798052
E/2024-23855	16/4/24	HOTEL VILLA DE LAS BELLAS	OFRECER HOSPEDAJE A HUÉSPEDES PERMANENTES O DE PASO.	VICTOR DEL VILLAR CRUZ, YENYS YAQUELIN PIMENTEL DE DEL VILLAR	798820
E/2024-25768	24/4/24	HOTELERIA OASIS CARIBBEAN	SERVICIO DE HOTELERIA, ALQUILER Y ALOJAMIENTO , TOURS VACACIONAL REFERENTE A ESTADIAS.	ERICK GIUSTI ARMAS CORDERO	800162
E/2024-10274	15/4/24	HOX	IMPORTACIÓN, VENTA AL DETALLE Y VENTA AL POR MAYOR DE ROPA, CALZADOS Y ACCESORIOS PARA MUJER, HOMBRE, NIÑAS Y NIÑOS.	INVERSIONES COLOMBO-LIBANESAS, S.A.	798447
E/2024-20500	11/4/24	HPJ MULTISERVICE	VENTA DE GOMAS, ALINEACION Y BALANCEO DE TODO TIPO DE VEHICULOS.	HECTOR JOEL CASTILLO JIMENEZ	798013
E/2024-20511	15/4/24	HPS I&E	EXPORTACIÓN E IMPORTACIÓN, COMERCIALIZACION, VENTA Y DISTRIBUCION DE PRODUCTOS COMESTIBLES ALIMENTICIOS, SERVICIOS DE CURIER, LOGISTICA, EMPAQUE…	CRISTIAN JUNIOR TOLEDO	798563
E/2024-23462	15/4/24	HR EXPERT SOLUTIONS	EMPRESA QUE SE DEDICA A PRESTAR SERVICIOS EMPRESARIALES Y PERSONALES DE ASESORÍA Y CONSULTORIA DE RECURSOS HUMANOS EN TODOS LOS ASPECTOS INCLUYENDO…	GERALINA ESTHER VASQUEZ VALDEZ	799475
E/2024-24662	19/4/24	HRNELSON EBANISTERIA	SERVICIOS DE TALLER DE EBANISTERÍA EN GENERAL.	NELSON ANTONIO HENRIQUEZ RODRIGUEZ	799383
E/2024-20523	18/4/24	HURRA SUN RAINBOW TOURS HUSRA	ORGANIZACION DE EXCURSIONES TURISTICAS Y TODO TIPO DE OPERACIONES TURISTICAS Y NACIONAL.	SILVERIO RIVAS GOMEZ	799219
E/2024-17164	15/4/24	HWANMAR DECORARTE	VENTAS Y DISTRIBUCIÓN DE OBRAS DE ARTES, MUEBLES Y OBJETOS DECORATIVOS.	HWANER ORTIZ FLORES	798358
E/2024-23161	24/4/24	HWN HEALTH & WELLNESS NUTRITION	IMPORTACIÓN, FABRICACIÓN Y COMERCIALIZACIÓN DE SUPLEMENTOS Y VITAMINAS NUTRICIONALES.	JADHEL VITTINI CONTRERAS	800086
E/2024-20498	18/4/24	I D AMPARO R. CONSTRUCTORA	CONSTRUCCION VENTA Y ALQUILER DE EDIFICIOS COMERCIALES Y RESIDENCIALES, COMPRA Y VENTA DE MATERIALES DE CONSTURUCCION Y EQUIPOS, COMPRA Y VENTA DE TERRENOS …	DEILYN RAMIREZ AMPARO	799226
E/2024-20435	16/4/24	I.M.A AUTO PARTS	VENTA DE PIEZAS DE VEHÍCULOS.	IVAN ELIGIO TAVERAS GUZMAN	798830
E/2024-25275	23/4/24	IBEARFIX	DISTRIBUCIÓN, REPARACIÓN Y VENTA DE EQUIPOS MÓVILES, DISPOSITIVOS ELECTRÓNICOS Y ACCESORIOS DE LOS MISMOS.	STIVEN JOSE CABRERA ALMONTE	799178
E/2024-23191	18/4/24	ICE CREAM WORLD	ELABORACIÓN DE HELADOS ARTESANALES.	ENLER JHAEL ROMERO TORRES	799332
E/2024-24025	17/4/24	ICO - INTELIGENCIA COLECTIVA	UTILIZAR LA INTELIGENCIA ARTIFICIAL PARA AUTOMIZAR Y OPTIMIZAR PROCESOS, REDUCIR COSTOS OPERATIVOS Y MEJORAR LA TOMA DE DECISIONES Y LA SATISFACCION DEL CLIENTE EN DIVERSAS INDUSTRIAAS…	GILBERTO OBJIO SUBERO	798906
E/2024-24309	18/4/24	ICONOS KIDS	TIENE COMO PROPOSITO DESARROLLAR PROGRAMAS ARTÍSTICOS, EDUCATIVOS Y CULTURALES Y EVENTOS DISEÑADOS PARA AYUDAR A LOS NIÑOS Y JOVENES…	DIANA MERCEDES VICTORIA MOTA	799100
E/2024-21305	23/4/24	IDALBI	SERVICIOS DE IMPORTACIÓN, ALMACÉN, DISTRIBUCIÓN Y COMERCIALIZACIÓN DE PRODUCTOS COSMÉTICOS, HIGIENE PERSONAL.	PAOLA ROCIO DIAZ RODRIGUEZ	799957
E/2024-23144	18/4/24	IGLESIA BAUTISTA COMUNIDAD DE AMOR IBCA	ENTIDAD SIN FINES DE LUCRO. IGLESIA CRISTIANA	YORBI ABEL SILVERIO PEREZ	799549
E/2024-22829	11/4/24	IGLESIA BAUTISTA SORDOS PARA CRISTO IBSC	ENTIDAD SIN FINES DE LUCRO. IGLESIA PARA SORDOS.	REYITO LEANDRO PEREZ ESTEVEZ	798022
E/2024-26122	25/4/24	IGLESIA BIBLICA CRISTIANA ACHRISTHA	ENTIDAD SIN FINES DE LUCRO, DEDICADA A LA PREDICACIÓN Y DIFUNCION DEL EVANGELIO A TODA CRIATURA NECESITADA…	WILLAMSON NORMIL, MARIE GUERLINE YVEUS	800417
E/2024-25272	23/4/24	IGLESIA CASA DE DIOS ELOHIM	ENTIDAD SIN FINES DE LUCRO, EVANGELIZACION, CULTO, TRABAJO COMUNITARIO DE ASISTENCIA SOCIAL., DESARROLLO DE PROYECTO ESPIRITUALES Y SOCIALES.	WILMADELIS MARTES AYBAR DE RODRIGUEZ	799821
E/2024-23843	23/4/24	IGLESIA CRISTIANA TABERNÁCULO DE JESÚS CON LOS HOMBRES AP.21:3-4-TOCOA	ORGANIZACON SIN FINES DE LUCRO, SE DEDICA A PREDICAR EL EVANGELIO DE JESUCRISTO PARA SALVACIÓN Y RESTAURAR LAS VIDAS, ADEMÁS DE AYUDAR LAS PERSONAS CON NECESIDADES O DE ESCASO RECURSOS.	ANDREINA VARGAS CRUZ DE FRANCISCO	799849
E/2024-24076	17/4/24	IGLESIA DE DIOS LUZ EN EL CAMINO	ENTIDAD SIN FINES DE LUCROS DEDICADA A PROPAGAR Y PROMOVER EL EVANGELIO COMO LA VERDAD INELUDIBLE DE TODOS LOS TIEMPOS A TODAS LAS PERSONAS…	IGLESIA DE DIOS LUZ EN EL CAMINO	798946
E/2024-23242	15/4/24	IGLESIA DE JESUCRISTO COSECHANDO EN EL CAMINO	ENTIDAD SIN FINES DE LUCROS, DEDICADA A PREDICAR EL EVANGELIO DE JESUCRISTO, Y AYUDAR SALVAR DE LA DELINCUENCIA Y LOS VICIOS A REPUBLICA DOMINICANA.	SOCORRO DE LA CRUZ	798343
E/2024-23897	16/4/24	IGLESIA DE LOS HERMANOS DEL PACTO-IHP	ORGANIZACIÓN SIN FINES LUCROS QUE SE DEDICA A LA MISION Y VISION NATURAL DE LA IGLESIA DE CRISTO EN LA TODA TIERRA SEGÚN MATEO 28:19-20. MARCOS 16:15. LUCAS 9:1-5…	JACKELINE JAQUES CADET DE LENDI, GUSTAVO LENDI BUENO	798605
E/2024-22931	11/4/24	IGLESIA EVANGÉLICA PENTESCOSTAL VIENDO LA GLORIA DE DIOS	ENTIDAD SIN FINES DE LUCRO DEDICADA AL BAUTISMO, CULTO, ESTUDIO BÍBLICO, EVANGELISMOS.	CESAR VALDEZ PEREZ	798097
E/2024-22984	17/4/24	IGLESIA MOVIMIENTO EVANGELÍSTICO EL CANON	SIN FINES DE LUCRO MOVIMIENTO EVANGÉLICO QUE PROMUEVE EL FORTALECIMIENTO DE LOS VALORES FAMILIARES Y SOCIALES A LA LUZ DEL ESTUDIO Y PRÁCTICA DE LOS PRECEPTOS DEL EVANGELIO…	MARTINA VALDEZ ORTIZ	799036
E/2024-23433	15/4/24	IGLESIA NUEVO CENTRO DE AVIVAMIENTO CRISTIANO INCAC	INSTITUCION SIN FINES DE LUCRO DEDICADA A SERVICIOS COMUNITARIOS HACIA LA NIÑES.	IGLESIA NUEVO CENTRO DE AVIVAMIENTO CRISTIANO INCAC	798150
E/2024-25365	23/4/24	IGLESIA PENTECOSTAL EN SANTIDAD CAMINO A LA NUENA JERUSALEN	ENTIDAD SIN FINES LUCRO, DEDICADA A CULTOS MISIONERO TANTO NACIONAL COMO INTERNACIONAL LA IGLESIA COMPLETA TIENE DERECHO A PREDICAR…	JAAK RAMON PLATA QUEVEDO, LUISAINA MATEO RAMIREZ	799868
E/2024-24579	18/4/24	IGLESIA SANTIDAD A JEHOVÁ FUENTE DE VIDA	UNA IGLESIA DEDICADA A GLORIFICAR A DIOS CON LA PREDICACIÓN DE LA SANA DOCTRINA DE LA PALABRA DE DIOS (BIBLIA)…	AUGUSTO LUIS AGUSTÍN GABRIEL	799342
E/2024-23489	15/4/24	IGLESIA TABERNÁCULO DE LOS TESTIGOS DE CRISTO	ENTIDAD SIN FINES DE LUCRO,EVANGELIZACION ,PREDICACION DE LA PALABRA DE DIOS,ESTUDIO BIBLICO,ESCUELA BIBLICA,FORMACION PARA NIÑOS ,NIÑAS Y ADOLECENTES.	IGLESIA TABERNÁCULO DE LOS TESTIGOS DE CRISTO	798222
E/2024-23088	15/4/24	IGLESIAS CRISTIANAS PARA EL DESARROLLO DE LA MISION INTEGRAL (ICDMI)	SOCIEDAD RELIGIOSA, SIN FINES DE LUCRO, DEDICADA A LA PROMOCION DE LOS PRINCIPIOS Y VALORES CRISTIANOS SEGUN LO EXPRESA LA BIBLIA…	IGLESIAS CRISTIANAS PARA EL DESARROLLO DE LA MISION INTEGRAL INC	798228
E/2024-22471	10/4/24	IGNACIO SAM	EXPLOTACION, EXCAVACIÓN Y EXTRACCIÓN MINERA EN TODAS SUS FORMAS, Y MANIFESTACIONES PARA LA VENTA DE DICHOS MATERIALES, EXPLOTACIÓN MINERA DE ARENA…	CLEMENCIA SAMBOY RUIZ	798480
E/2024-25914	25/4/24	IGNISTECH	COMERCIALIZACIÓN, DISTRIBUCIÓN, DISEÑO, ASESORÍA Y PLANIFICACIÓN DE SISTEMAS DE PROTECCIÓN CONTRA INCENDIOS.	JANCARLOS SANTIAGO ROJAS, LUIS DAVID SANTIAGO ROJAS	800269
E/2024-25685	24/4/24	IKUMA RD	COMPRA Y VENTA DE PROPIEDADES. ASESORAMIENTO TÉCNICO Y MANTENIMIENTO. CONSTRUCCIÓN Y DESARROLLO DE PROYECTOS.	JULIAN ALFREDO GAUCHAT	800063
E/2024-20663	11/4/24	IL CORNICIONE	VENTA DE COMIDA Y BEBIDAS.	STEVEN CESAR NUÑEZ PICHARDO	798055
E/2024-14813	14/3/24	ILUXAS BY LG NAILS STUDIO	SERVICIOS DE CUIDADO DE LAS UÑAS, COMO MANICURAS, PEDICURAS, APLICACIÓN DE UÑAS CON DISTINTOS MÉTODOS Y TRATAMIENTOS PARA SU CUIDADO.	LUISA MARIA GARCIA OGANDO	799912
E/2024-24271	18/4/24	IMPERIO LEONA	FABRICACIÓN, VENTA, IMPORTACION Y EXPORTACIÓN DE PAÑALES. VENTA, IMPORTACION Y EXPORTACIÓN DE ALIMENTOS Y BEBIDAS Y OTROS ARTÍCULOS DEL HOGAR…	MARIANELA DIAZ BLANCO, ARELIS MARIA VILLAR SANTOS	799074
E/2024-23003	12/4/24	IMPORTADORA BAEZ & BAEZ	EXPORTACION, IMPORTACION , COMPRA, VENTA, COMERCIALIZACION DE TODO TIPO DE FANTASIAS , QUINCALLERIA, LIGAS DE CABELLO, GOMITAS PARA PEINAR Y PAÑALES.	MILCIADES RADHAMES BAEZ MELO, GORKY VLADIMIR BAEZ ORTIZ	798158
E/2024-19790	12/4/24	IMPORTADORA CHAM GIL	DISTRIBUIDORA DE BEBIDAS ALCOHÓLICAS Y REFRESCOS	RAFAEL GIL GONZALEZ, FIOR DALIZA GONZALEZ CACERES	798245
E/2024-25009	22/4/24	IMPORTADORA CHOPPYRD	IMPORTAR Y VENDE ROPAS Y TEXTILES, IMPORTAR Y VENDER REPUESTOS DE MOTORES Y VEHÍCULOS, IMPORTAR Y VENDER ARTÍCULOS ELECTRÓNICOS Y DEL HOGAR, IMPORTAR Y VENDER HERRAMIENTAS.	LEONEL AMARANTE CAMACHO	798953
E/2024-24029	25/4/24	IMPORTADORA JAPONESA BERNARDO Y JOSE	IMPORTACIONES DE VEHÍCULOS, PIEZAS Y ACCESORIOS DE LAS MISMAS, NEUMÁTICOS NUEVOS Y USADOS, PIEZAS NUEVAS Y USADAS.	BERNARDO RODRIGUEZ MARTINEZ	800342
E/2024-22259	17/4/24	IMPORTADORA MODA BELLA IMOBE	IMPORTACION Y VENTA DE PRODUCTOS Y EQUIPOS DE BELLEZA, COSMETICOS Y ESTETICA, AL POR MAYOR Y AL DETALLE.	CUIQI CEN	799011
E/2024-22953	25/4/24	IMPORTADORA TONG-TAI	VENTAS DE ARTICULOS DEL HOGAR, BISUTERIA Y PRENDAS DE VESTIR.	GUANGGUI LIANG	800293
E/2024-25835	24/4/24	IMPORTFLOR	IMPORTACIONES DE FLORES Y MATERIALES VEGETATIVOS.	BELMONT DANIEL SEPULVEDA GRULLON	800191
E/2024-23100	12/4/24	IMPRENTA COSTERA PUBLICIDAD	SERVICIOS DE DISEÑO DE MARCAS, IMPRESOS, LIBROS. REVISTAS, IMPRESIONES DIGITALES, PUBLICIDADES AUDIO VISUAL, PERSONALIZADO, IMPRENTA EN GENERAL.	SANTO ELIDO PUENTE CRUZ	798233
E/2024-24564	24/4/24	IMPULSO COMERCIAL	CRIANZA, PRODUCCIÓN Y COMERCIALIZACIÓN DE AVES.	MANUEL DE JESUS MONTESINO VARGAS	800093
E/2024-19729	16/4/24	IMSUPLIMO	IMPORTACIÓN, VENTA Y DISTRIBUCIÓN DE INSUMOS MEDICOS Y SUPLEMENTOS PARA LA SALUD NACIONALES E INTERNACIONALES.	SEBASTIAN DE LA CRUZ MINYETTY VINCENTE	798715
E/2024-21607	17/4/24	IN MARKETING BLUE TURTLE	SOMOS IN MARKETING HACEMOS UN TRABAJO DE MERCADEO INTERNO, PARA FORTALECER EL NÚCLEO DE COMUNICACIÓN DE TU EMPRESA. DAMOS A CONOCER TU MARCA PERSONAL Ó COMERCIAL…	MOISES CONTRERAS EUSEBIO, BENITO ANTONIO NIEVES LUGO	799024
E/2024-24284	18/4/24	INACO - IMPORTADORA NACIONAL DE COMESTIBLES	IMPORTACION, COMPRA, VENTA Y COMERCIALIZACION EN GENERAL DE ALIMENTOS Y BEBIDAS. IMPORTACIÓN, REPRESENTACIÓN DE EMPRESAS, FRANQUICIAS…	INACO - IMPORTADORA NACIONAL DE COMESTIBLES, S.R.L.	799096
E/2024-18047	17/4/24	INDENTE	SERVICIOS ODONTOLÓGICOS.	VANESSA MADERA REYNOSO	798918
E/2024-26075	25/4/24	INDUSTRIA DE CONCRETOS DOMINICANA INCODOM	COMERCIO INDUSTRIAL Y OPERACIONES FINANCIERAS.	MANUEL DE JESUS VILLAMAN THEN	800370
E/2024-23058	12/4/24	INDUSTRIA DE PUERTAS Y VENTANAS MARRERO	FABRICACION, VENTA E INSTALACION DE PUERTAS, VENTANAS, GABINETES Y OTROS TIPO DE MUEBLES EN ALUMINIO Y CRISTAL. INSTALACION DE TODO TIPO DE CRISTALES Y MAMPARAS.	EMILIO ANTONIO CAMPOS MARRERO	798200
E/2024-24957	22/4/24	INDUSTRIA FORESTAL HIPOLITO SANTOS	COMPRA,VENTA Y COMERCIALIZACION DE MADERA Y SUS DERIVADOS.	HIPOLITO ANTONIO SANTOS ESPINAL	799594
E/2024-23967	17/4/24	INDUSTRIA TABACALERA MONTES DE OCA	FABRICACIÓN Y VENTA DE CIGARROS ARTESANALES.	ALEJANDRO CESAR MONTES DE OCA HIRUJO	798888
E/2024-24356	18/4/24	INDUSTRIAS CIAPEREZ	SERVICIOS DE IMPORTACIÓN, EXPORTACIÓN, COMERCIALIZACIÓN Y VENTAS DE PRODUCTOS DE CONSUMO HUMANO: ALIMENTOS, DETERGENTES, PRODUCTOS DE HIGIENE PERSONAL…	ESTARLIN JOSUELCHIS PÉREZ MEDINA	799126
E/2024-25941	25/4/24	INEGOL	SERVICIOS DE INVERSIONES Y SERVICIOS PROFESIONALES; CONSTRUCTORA DE OBRA CIVIL E INGENIERIA SERVICIOS DE CONSTRUCCION…	INEGOL, SRL	800276
E/2024-23354	18/4/24	INFINITY INTERNATIONAL GROUP R&M	FABRICACION, ELABORACION Y VENTA DE LINEAS DE BELLEZA, CUIDADO DEL CABELLO Y CUIDADO PERSONAL. COSMÉTICOS.	MARIANNYS MARILYNES GOMERA CUEVAS	799194
E/2024-26526	30/4/24	INFLUYENTES CON GEOMAR GARCIA	PRODUCCION Y TRANSMISION DE PROGRAMA DE TELEVISION EN PLATAFORMAS DIGITALES,TELECOMUNICACION.	ALCIBIADES GEOMAR GARCIA ROJAS	800219
E/2024-22716	11/4/24	ING ARIZA & ASOCIADOS	CONSTRUCCION Y DISEÑO, SUPERVISION DE VIVIENDA, COMPRA, VENTA Y ALQUILER DE EQUIPOS PARA LA CONSTRUCCION.	ING ARIZA & ASOCIADOS, S.R.L.	798004
E/2024-24981	22/4/24	INGENIERÍA ELECTROMECÁNICA ESPINAL FORTUNA	SERVICIOS DE DISEÑOS ELÉCTRICOS, EJECUCIÓN Y SUPERVISIÓN DE PROYECTOS ELECTROMECÁNICOS.	MARIO ESPINAL CONTRERAS	799606
E/2024-24768	19/4/24	INGENIERO MELVIN GENAO & ASOCIADOS	DISEÑO, CONSTRUCCIÓN, PROMOCIÓN, VENTA Y FINANCIAMIENTO DE PROYECTOS URBANÍSTICOS E INMOBILIARIOS…	MELVIN JOEL GENAO TAPIA	799455
E/2024-22659	16/4/24	INGETECH	VENTAS DE EQUIPOS TECNOLÓGICOS COMO CELULARES, TABLETAS, RELOJES INTELIGENTES Y ACCESORIOS EN GENERAL COMO BILLETERAS, CARTERAS Y RELOJES.	JUAN CARLOS DE JESUS DOMINGUEZ MOREL	798719
E/2024-22990	12/4/24	INK MASTERS	COMERCIALIZACIÓN DE EQUIPOS PARA IMPRESIÓN	RAFAEL AUGUSTO ALCANTARA VERAS	798153
E/2024-11750	19/4/24	INMECI	SOLUCIONES DE SERVICIOS GENERALES TALES COMO SERVICIOS DE INGENIERÍA CIVIL…	JENDRY YASSEL DE LA CRUZ ACOSTA, MADELYN LISBETH VARGAS FERNANDEZ	799446
E/2024-21130	12/4/24	INMOBILIARIA CORPORACION INDEPENDENCIA	VENTA, ALQUILER DE CASA, VENTA DE TERRENOS, CASA, APARTAMENTOS, PROYECTOS TURÍSTICOS Y FINCAS.	JORGE MANUEL MEDINA ORTIZ	798476
E/2024-25464	23/4/24	INMOBILIARIA DEL SUR INMOSUR	EMPRESA ENFOCADA EN LA CONSTRUCCIÓN DE INFRAESTRUCTURAS DE GRAN ENVERGADURA, ENTRE LAS QUE DESTACAN VENTA Y DISTRIBUCIÓN DE SOLARES…	RITA PATRICIA BAEZ PEÑA	799944
E/2024-24044	17/4/24	INMOBILIARIA LANTIGUA Y REYNOSO	COMPRAS, VENTAS Y ALQUILERES DE TERRENOS, LOCALES COMERCIALES Y CONSTRUCCIONES, REMODELACIONES Y ASESORÍAS INMOBILIARIAS.	JIMMY FELIX MANUEL LANTIGUA TAVAREZ	798925
E/2024-19157	25/3/24	INMOBILIARIA PAPANENI	SERVICIOS DE BIENES RAÍCES E INMOBILIARIA.	ANNELIZ PIMENTEL CABRAL, ANA FELICIA CABRAL ESCALANTE DE PIMENTEL	799346
E/2024-25072	22/4/24	INMOBILIARIA PUNTA CANA EDRINE	SERVICIOS INMOBILIARIOS, ADMINISTRACIÓN DE PROPIEDADES, BIENES RAÍCES EN GENERAL	LUIS VALENTE, EDRINE LOUIZAIRE	799667

[210] EXPEDIENTE	[220] FECHA	[561] NOMBRE COMERCIAL	[510] ACTIVIDAD	[730] SOLICITANTE	[111] REGISTRO
E/2024-23091	17/4/24	INMOBILIARIA S&M TAVAREZ	SERVICIOS DE BIENES RAÍCES, ADMINISTRACIÓN DE PROPIEDADES INMOBILIARIAS, COMPRA, VENTA, PERMUTA, ALQUILER O ARRENDAMIENTO DE INMUEBLES YERMOS O EDIFICADOS, MUEBLES, VILLAS…	MARILYN SUJEY TAVAREZ SOSA	799056
E/2024-24726	19/4/24	INMOBILIARIA SERIE 32	COMPRA Y VENTA DE INMUEBLES, ADMINISTRACIÓN DE PROPIEDADES, CONSTRUCCIÓN DE CONDOMINIOS Y TODO LO RELACIONADO.	RAMON ALEJANDRO TAPIA HILARIO	799431
E/2024-19651	16/4/24	INMOBILIARIA SUMA R4	SERVICIOS DE GESTIÓN DE COMPRA, VENTA, ALQUILER, ADMINISTRACIÓN, CONSTRUCCIÓN Y REMODELACIÓN DE BIENES INMUEBLES. SERVICIOS DE PUBLICIDAD, ASESORÍA Y CAPACITACIÓN EN MATERIA INMOBILIARIA.	RUDDY GILBERTO MONTAN HERNANDEZ	798684
E/2024-21765	18/4/24	INMOBILIARIA TIERRALAGO	COMPRA Y VENTA DE INMUEBLES PARA FINES COMERCIAL, CONSTRUCCIÓN Y REPARACIÓN DE EDIFICIOS, INMUEBLES PARA FINES DE VIVIENDA, REPARACIONES DE INFRAESTRUCTURAS, SERVICIOS DE INGENIERÍA CIVIL.	YANK CARLOS JOSE NUÑEZ ACOSTA	799217
E/2024-23365	19/4/24	INMOBILIARIA XARAY	CAPTACION, COMERCIALIZACION, VENTA, RENTA Y ADMINISTRACION DE PROPIEDADES, CASAS, APARTAMENTOS, LOTES, LOCALES COMERCIALES…	FRANCIS NORBERTO PLASENCIA MEDINA	799257
E/2024-10623	15/4/24	INMOFIX MANTENIMIENTOS	PROPORCIONAR SERVICIOS DE MANTENIMIENTO Y GESTIÓN DE INSTALACIONES TECNICAS PARA EMPRESAS Y DOMICILIOS. SU ACTIVIDAD COMERCIAL CENTRAL ABARCA UNA AMPLIA GAMA DE SERVICIOS…	RICHARD ALEXIS PEREZ DEL ROSARIO	798400
E/2024-25325	23/4/24	INNOVACIONES MEXICANAS MUÑOZ	VENTAS Y DISTRIBUCIONES AL POR MAYOR Y DETALLE DE BEBIDAS ALCOHOLICAS, VENTAS DE ARTESANIAS DE TODO TIPO NACIONAL O INTERNACIONAL DE LA CULTURA MEXICANA…	CARLOS DE JESUS MUÑOZ CHI	799843
E/2024-24463	24/4/24	INRAVARY	COMPRA, VENTA, ALQUILER, TENENCIA, CONSERVACIÓN, ADMINISTRACIÓN Y MANTENIMIENTO DE INMUEBLES.	RANDY JOEL ESPINOSA RAMÍREZ	800165
E/2024-24085	17/4/24	INSPIRANDOTÉ PODCAST	SERVICIOS DE PROGRAMAS DIGITALES, PLATAFORMA DE INSPIRACIÓN DONDE SE ABORDAN TEMAS MOTIVACIONALES DE EMPRENDIMIENTO, MARKETING, NEGOCIOS, MODA, LIDERAZGO, ORATORIA…	ROSA LIDIA MENDEZ JIMENEZ, ESTRELLA VASQUEZ JIMENEZ	798958
E/2024-22316	15/4/24	INSTACAP	SERVICIO, COMERCIO, IMPORTACIÓN, DISTRIBUCIÓN, EXPORTACIÓN; IMPORTACIÓN, DISTRIBUCIÓN Y COMERCIALIZACIÓN DE LOS DERIVADOS DE TODO TIPO DE GLP Y GAS NATURAL; TRANSPORTE DE COMBUSTIBLE…	LUIS GUILLERMO SENCIÓN DIEP	798360
E/2024-21258	5/4/24	INSTITUTO DE HIJAS DE MARÍA RELIGIOSAS DE LAS ESCUELAS PÍAS	ASOCIACIÓN SIN FINES DE LUCRO DEDICADA A LA EVANGELIZACIÓN A TRAVÉS DE LA FORMACIÓN, ATENCIÓN INTEGRAL Y PRIMARIA.	HERMANAS HIJAS DE MARÍA RR DE LAS ESCUELAS PÍAS	800250
E/2024-24042	17/4/24	INSTITUTO DE INVESTIGACIONES PARA LOS BIOSISTEMAS AGROALIMENTARIOS IIBA	ENTIDAD SIN FINES DE LUCRO DEDICADA A DESARROLLAR LAS COMUNIDADES RURALES A TRAVES DE LA INVESTIGACION, LA INNOVACION Y LA DOCENCIA SOBRE LOS BIOSISTEMAS AGROALIMENTARIOS...	FRANKLIN GOMEZ BURDIER	798739
E/2024-8607	18/4/24	INSTITUTO DE REHABILITACION Y ORTOPEDIA IROS	CAPACITACIÓN Y CONSULTORÍA EN EL ÁREA DE SALUD.	INSTITUTO DE REHABILITACION Y ORTOPEDIA (IRO), S.R.L	799228
E/2024-24574	18/4/24	INSTITUTO DOMINICANO DE CIENCIAS DE LA COMUNICACIÓN ADRIANISTA E IDCCAE	INSTITUTO DE PERIODISMO: PUBLICACIÓN DE NOTICIAS Y REPORTAJES ,ORATORIA Y CAPACITACIÓN TÉCNICA DE COMUNICACIÓN EN GENERAL.	ELENA RAMOS REYES	799309
E/2024-23186	12/4/24	INSTITUTO NACIONAL DEL CÁNCER ROSA EMILIA SÁNCHEZ PÉREZ DE TAVÁREZ	PRESTACIÓN DE SERVICIOS DE SALUD, ATENCIONES DE HOSPITALIZACIÓN, EMERGENCIAS Y CONSULTAS AL PÚBLICO EN GENERAL	SERVICIO NACIONAL DE SALUD	798193
E/2024-24388	18/4/24	INSTITUTO NOVANEXUS	SERVICIOS EDUCATIVOS. COLEGIO Y CONSULTORÍA/ASESORÍA EDUCATIVA.	PEDRO LEONARDO ROMAN PEÑA, FRANCISCO RAMÓN ORTIZ CARVAJAL	799166
E/2024-22241	16/4/24	INSTITUTO ONCOLÓGICO DEL SUR DE LA LIGA DOMINICANA CONTRA EL CÁNCER	HOSPITAL ESPECIALIZADO EN ONCOLOGÍA (PREVENCIÓN Y TRATAMIENTO), EL CUAL OPERARÁ EN LA REGIÓN SUR	LIGA DOMNICANA CONTRA EL CÁNCER, INC.	798722
E/2024-24061	17/4/24	INTEGRAPRIME SOLUTIONS	IMPORTACIÓN Y COMERCIALIZACIÓN DE EQUIPOS ELECTRÓNICOS DE SEGURIDAD Y TECNOLOGÍA COMO: CÁMARAS DE VIGILANCIA (CCTV), SISTEMAS DE ALARMA, CONTROL DE ACCESO.	LUCIANO ALBERTO MEDINA DÍAZ	798938
E/2024-23378	15/4/24	INTEREXPO CCR	COMPRAVENTA Y DISTRIBUCIÓN AL POR MAYOR O AL POR MENOR EN EL MERCADO INTERNO Y EXTERNO DE PRODUCTOS DEL RAMO DE ALIMENTACIÓN Y DE CUALESQUIERA OTROS PRODUCTOS DESTINADOS AL CONSUMO ALIMENTICIO Y TODAS LAS ACTIVIDADES DERIVADAS DE ESTE.	MENALI VERONICA CABRERA ROMAN	798454
E/2024-25438	23/4/24	INTERIOR DESIGN ACADEMY MARLENNY PEÑA	ESCUELA ONLINE Y PRESENCIAL DE DISEÑO DE INTERIORES, CONSTRUCCIÓN Y ARQUITECTURA, VENTAS DE CURSOS ONLINE Y PRESENCIAL…	MARLENNY DANARA PEÑA BAEZ	799917
E/2024-18387	23/4/24	INTERIORES169	VENTA DE ROPA INTERIOR, CALZADO PARA DAMA, CABALLERO Y NIÑOS Y PRENDAS Y ACCESORIOS DE VESTIR.	ADRIAN IVAN DE LEON ORTIZ, LUIS ALMA DE LEON ORTIZ	799872
E/2024-23631	16/4/24	INVALUABLE	SERVICIO DE EDUCACIÓN, ENTRETENIMIENTO, ACTIVIDADES DEPORTIVAS, SERVICIOS DE EDUCACIÓN RELATIVA A LA RELIGIÓN…0	MIGUELINA TERESA DE JESÚS PEGUERO CAMILO	799515
E/2024-19957	1/4/24	INVERCLASS	PRODUCTOS DE CRÉDITO: OFRECEMOS PRÉSTAMOS PERSONALES CON Y SIN GARANTÍA PARA SATISFACER LAS NECESIDADES FINANCIERAS DE NUESTROS AHORRANTES Y SOCIOS.	NAZARET LÓPEZ CLASE, RAFAEL EDUARDO LANTIGUA MARTINEZ	798928
E/2024-23409	15/4/24	INVERCREP M M K	INVERSIONES Y CRÉDITO; PRÉSTAMOS PERSONALES, HIPOTECARIOS Y FINANCIAMIENTOS.	JOSE MANUEL MEJIA MARTINEZ	798468
E/2024-25086	22/4/24	INVERJAMUZ	SERVICIOS DE PRÉSTAMOS PERSONALES EN DIFERENTES MODALIDADES DE PAGO.	JAIRO PAUL MUÑOZ	799681
E/2024-25387	23/4/24	INVERSANCHEZ	PRÉSTAMO PERSONALES Y COMERCIALES	WILMI ALEXANDER SANCHEZ DE LA ROSA	799887
E/2024-23283	15/4/24	INVERSIONES LUIS VIZCAINO	SERVICIOS DE INVERSIONES FINANCIERAS.	ALVARO LUIS VIZCAINO ACOSTA	798266
E/2024-24341	18/4/24	INVERSIONES ORTIZ-POLANCO RD	VENTAS DE RECARGAS TELEFÓNICAS, COBRO DE SERVICIOS, VENTAS DE BOLETOS DE LOTERÍAS.	RICHARD LEONCIO ORTIZ JEREZ	799116
E/2024-23635	16/4/24	INVERSIONES 0512	SERVICIO DE PRÉSTAMOS PERSONALES Y CON GARANTÍA DE BIENES MUEBLES E INMUEBLES.	FRANCISCO JAVIER CAMACHO SANTANA	798696
E/2024-25356	23/4/24	INVERSIONES A&N 2024	EMPRESA DE INVERSIONES.	ALEXANDRA AMASIRIS SOTO CAMPILLO	800204
E/2024-23608	22/4/24	INVERSIONES ABIZAHIR	SERVICIOS DE COMPRA Y VENTA DE TODO TIPO DE ELECTRODOMÉSTICOS Y MUEBLES PARA EL HOGAR…	SENCION DEL ROSARIO MALDONADO , SUGELY MONI PEGUERO	800413
E/2024-18707	16/4/24	INVERSIONES ABREU LOINAZ	SERVICIOS DE INVERSIONES EN GENERAL, COMPRA, VENTA Y ARRENDAMIENTO DE BIENES INMUEBLES	INVERSIONES ABREU LOINAZ, S.R.L.	798732
E/2024-25910	25/4/24	INVERSIONES ALTRONDON	PRÉSTAMOS HIPOTECARIOS, PERSONALES	JULIO CESAR ALTAGRACIA RONDON	800262
E/2024-23927	22/4/24	INVERSIONES AMVD	IMPORTACION, COMPRA, VENTA Y EXPORTACION DE PRODUCTOS TALES COMO: TODO TIPO DE BEBIDAS, ALIMENTOS, FRUTAS Y VEGETALES, CONSERVAS…	ANGEL MARIA VALENTIN DIAZ	799759
E/2024-21698	16/4/24	INVERSIONES ARISTIDES Y ASOCIADOS	SERVICIO DE PRÉSTAMOS PERSONALES, FINANCIAMIENTO Y HIPOTECA.	ANEUDY ADICLAS ARIAS, ARIEL ADICLAS PAYANO, ARISTIDES ADICLAS RAFAELA	798748
E/2024-24919	22/4/24	INVERSIONES BENZÁN VALENZUELA	INVERSIONES INMOBILIARIAS EN GENERAL	JOSÉ ENRIQUE BENZAN VALENZUELA	799573
E/2024-25297	23/4/24	INVERSIONES BET-EL	CRIANZA DE PECES, COMERCIALIZACIÓN DE PESCADOS, MARISCOS Y PESCA MARÍTIMA, PESCA Y COMERCIALIZACIÓN DE ANGUILAS EN RIOS, ARROYOS Y DESEMBOCADURAS DE RIOS.	FRANKLIN DE JESUS ESTRELLA	799838
E/2024-21813	11/4/24	INVERSIONES BILCANIA	COMERCIALIZACIÓN, FABRICACIÓN, DISTRIBUCIÓN, REPRESENTACIÓN, COMPRA, VENTA, IMPORTACIÓN O EXPORTACIÓN DE PROVISIONES ALIMENTICIAS…	FELIX ANTONIO NUÑEZ MINAYA	798132
E/2024-23215	12/4/24	INVERSIONES CL LOPEZ	SERVICIOS DE INVERSIONES FINANCIERAS.	CESAR LIZANDRO LOPEZ PAULINO	798220
E/2024-21518	17/4/24	INVERSIONES CROSARIO GROUP	COMPRA, VENTA Y ALQUILER DE INMUEBLES, ADMINISTRACIÓN DE PROYECTOS INMOBILIARIOS, TALES COMO PLAZAS COMERCIALES, CASAS, APARTAMENTOS, VILLAS…	SMELIN ROSARIO DIAZ	798863
E/2024-24511	18/4/24	INVERSIONES DDD ROSARIO	OTORGAR TODA CLASE DE CRÉDITOS O PRÉSTAMOS, A PERSONAS FÍSICAS Y MORALES, NACIONALES O EXTRANJERAS, EN MONEDA NACIONAL Y EXTRANJERA COMO SON: CRÉDITOS PERSONALES, CRÉDITO SIMPLE…	JUAN DIONICIO ROSARIO BASORA	799277
E/2024-25630	24/4/24	INVERSIONES DE OLIVA Y MORALES	COMPRA Y VENTA DE DÓLARES Y EUROS, CAMBIO DE CHEQUES, PRESTAMOS.	JOSE WALDEMAR DE OLIVA	799374
E/2024-24217	23/4/24	INVERSIONES DOSE NG	SERVICIOS INMOBILIARIOS REALIZADOS A CAMBIO DE UNA RETRIB. O POR CONTRATA.	JAIRO RAMON MOREL PIANTINI, CINTHIA LAI KUAN NG DIAZ	799952
E/2024-22549	15/4/24	INVERSIONES ELIAN FERNANDEZ	SERVICIOS DE PRÉSTAMOS, COMPRA Y VENTA DE TERRENOS Y AFINES.	DIONICIO NICODEMOS FERNANDEZ GONZALEZ	798457
E/2024-21751	8/4/24	INVERSIONES EMINY	SERVICIOS DE PRESTAMOS EN GENERAL.	ERNESTO MIGUEL NUÑEZ ORTEGA	797237
E/2024-24320	18/4/24	INVERSIONES EPICUS	SERVICIOS DE PRÉSTAMOS A PERSONAS FÍSICAS Y JURÍDICAS SOBRE VEHÍCULOS, MUEBLES O INMUEBLES Y PERSONALES…	BIENVENIDO ENMANUEL FAMILIA FERNANDEZ	799101
E/2023-48401	24/4/24	INVERSIONES FINANCIERAS BAHÍA MANZANILLO	LA SOCIEDAD TIENE COMO OBJETO SOCIAL PRINCIPAL CONVERTIRSE EN UNA COMPAÑÍA LÍDER EN EL MUNICIPIO, LA PROVINCIA Y EL PAÍS.	FRANCISCO VALENZUELA ESTEVEZ	800096
E/2024-25787	24/4/24	INVERSIONES FINANCIERAS DEL SUR, INFISUR	SERVICIOS DE PRESTAMOS PARA NEGOCIOS, PRESTAMOS PERSONALES Y PRESTAMOS CON GARANTÍA HIPOTECARIA, ASÍ COMO LA ADMINISTRACIÓN Y VENTA DE TODO TIPO DE INMUEBLES.	MILYI ELENA CALDERON PUJOLS DE RAMIREZ	800150
E/2024-23333	15/4/24	INVERSIONES GARCIA & R	PRÉSTAMOS PERSONALES, PRÉSTAMOS HIPOTECARIOS E INVERSIONES.	MARIELA MARGARITA SANCHEZ GARCIA	798434
E/2024-21536	12/4/24	INVERSIONES GREIMENT CONSTRUCCIÓN	DESARROLLO DE PROYECTOS INMOBILIARIOS, VENTA Y COMERCIALIZACIÓN DE INMUEBLES, ADMINISTRACION DE PROPIEDADES RESIDENCIALES, TURÍSTICAS Y COMERCIALES, INVERSIÓN EN BIENES RAÍCES.	BENJAMIN EDUARDO MERCEDES MONTERO	798126
E/2024-10625	16/2/24	INVERSIONES HASSAN SPORT	IMPORTACIÓN, EXPORTACIÓN, DISTRIBUCIÓN, COMERCIALIZACIÓN, REPRESENTACIÓN, ALMACENAJE, TRANSPORTE…	HASSAN AKANAN	799044
E/2024-22125	24/4/24	INVERSIONES INMOBILIARIAS MUSEGA ROSARIO 'S	SERVICIOS DE BIENES RAICES, COMPRAS, VENTAS, ALQUILERES Y ARRENDAMIENTOS DE PROPIEDADES INMOVILIARIAS.	LENIN ROSARIO PERALTA	800114
E/2024-19308	22/4/24	INVERSIONES ISAG	COMPRA, VENTA, ALQUILER, IMPORTACIÓN Y EXPORTACIÓN DE VEHÍCULOS DE MOTOR	SCAROLAI ISALGUEZ CUEVAS	798999
E/2024-25821	24/4/24	INVERSIONES J.S SOTO	PARA BRINDAR SERVICIOS FINANCIEROS CON UN VALOR AGREGADO Y DISTINTO DIRIGIDO A UN SECTOR INFORMAL DEL MERCADO FINANCIERO A SABER.	JESUS EDUARDO SOTO	800175
E/2024-21836	11/4/24	INVERSIONES JAMISA 2024	SERVICIOS DE INVERSIONES INMOBILIARIAS, GESTION DE COMPRA Y VENTA DE INMUEBLES, ALQUILERES, ADMINISTRACION DE CONDOMINIOS, GESTION DE CONSTRUCCION Y REMODELACION INMOBILIARIA.	JASON BOURQUE	798010
E/2024-14957	18/4/24	INVERSIONES JENNY YABP	SERVICIOS DE INVERSIONES INMOBILIARIAS, COMPRA Y VENTA DE INMUEBLES, PRESTAMOS CONTRA GARANTÍA HIPOTECARIA, DESARROLLO DE PROYECTOS INMOBILIARIOS.	YESENIA ALTAGRACIA BREA PEÑA	799335
E/2024-23190	12/4/24	INVERSIONES MATTHEW TOURS	AGENCIA DE VIAJES DEDICADA A VENTAS DE PAQUETES DE VIAJES TURÍSTICOS NACIONAL E INTERNACIONAL Y PRESTAMOS VACACIONALES, SERVICIOS DE TOUR OPERADOR…	JOSE RABELO BEATO MATEO	798307
E/2024-20204	18/4/24	INVERSIONES MMJM	VENTAS DE REPUESTOS LUBRICANTES, PIEZAS Y GOMAS, PRODUCCIÓN DE CERDOS PORCICULTURA, PRODUCCIÓN DE PECES PISCICULTURA.	MARTIN MARTE PÉREZ	799180
E/2024-24098	24/4/24	INVERSIONES MULLIKENT INTERNATIONAL	PROMOCION Y FOMENTO DE OPORTUNIDADES DE INVERSION POR MEDIO DE LA COMPRA, VENTA Y ALQUILER DE BIENES INMUEBLES Y DEL MOBILIARIO.	INVERSIONES MULLIKENT INTERNATIONAL, S.R.L.	800032
E/2024-21416	24/4/24	INVERSIONES OLIVO SEVERINO	INVERSIONES FINANCIERA E INMOBILIARIA.	JOSUE OLIVO SEVERINO	798788
E/2024-23943	17/4/24	INVERSIONES SAKTUR	COMERCIALIZACIÓN DE PRODUCTOS COSMÉTICOS, ACCESORIOS PARA EL CABELLO, HIGIENE DEL HOGAR E HIGIENE PERSONAL.	ALEJANDRO ADRIAN RODRIGUEZ MARQUES	798875
E/2024-25864	24/4/24	INVERSIONES SANTOS SILVERIO	SERVICIOS DE MICROPRESTAMOS A MOTOCONCHOS	DELVIS FRANCISCO SANTOS	800220
E/2024-24513	18/4/24	INVERSIONES SIRACUSA	ADQUIRIR, ALQUILAR Y VENDER BIENES Y DERECHOS MOBILIARIOS E INMOBILIARIOS…	INVERSIONES SIRACUSA, S.R.L.	800345
E/2024-23470	15/4/24	INVERSIONES SUN ECLIPSE PB	COMPRA Y ALQUILER DE PROPIEDADES INMOBILIARIAS Y TODO LO RELACIONADO CON DICHA ACTIVIDAD	ALEX CHUL BAIK	798528
E/2024-21063	12/4/24	INVERSIONES WPBC	PRESTACIÓN DE SERVICIOS FINANCIEROS, PRÉSTAMOS PERSONALES, PRESTAMOS EMPRESARIALES E HIPOTECARIOS. ASÍ COMO LA REALIZACIÓN DE TODA GESTIÓN COMERCIAL FINANCIERA...	WIDMY PETIT HOMME, BAZIN CARLINE	798230
E/2024-25371	23/4/24	INVESTMORE	COMPRA Y VENTA DE PRODUCTOS DE SALUD, PRODUCTOS DE BELLEZA E HIGIENE PERSONAL, PERFUMERÍA, BEBIDAS ENERGÉTICA, MATERIALES EDUCATIVO, EXCLUSIVO DE LA MARCA AMWAY.	LUIS MIGUEL MORETA ABREU	799876
E/2024-23781	16/4/24	INVNTIO	SERVICIOS DE TECNOLOGÍA DE LA INFORMACIÓN, SERVICIOS EDUCATIVOS EN LAS ÁREAS DE TECNOLOGÍA DE INFORMACIÓN Y FINANZAS PERSONALES, ASESORÍA Y CONSULTORÍA TECNOLÓGICA	VICTOR DANE VELAZQUEZ CID	798823
E/2024-25066	22/4/24	INVONNA CAPITAL	SOCIEDAD DE INVERSIÓN, PRÉSTAMOS, FINANCIAMIENTOS, COMPRA Y VENTA DE INMUEBLES.	MICHAEL ANDREW PROSCIA	799663
E/2024-25045	22/4/24	IORGANIC DOM	VENTA Y FABRICACIÓN DE PRODUCTOS DE JABONES, REPELENTES, AMBIENTADORES, PASTA DENTAL, JABÓN FACIAL, ESTIMULANTES PARA PLANTAS Y FERTILIZANTES ORGÁNICOS.	PEDRO MARIA HERNANDEZ ORTIZ	799638
E/2024-24889	22/4/24	ISABELA PATIO COLONIAL	LA INSTALACIÓN, OPERACIÓN Y ADMINISTRACIÓN DE RESTAURANTES, BARES, LOUNGES Y TERRAZAS.	CARIBBEAN GSA, S.R.L.	799564
E/2024-22588	10/4/24	ISC & ASOCIADOS	SERVICIOS DE DISEÑO, CONSTRUCCIÓN Y SUPERVISIÓN DE OBRAS CIVILES.	ISC ASOCIADOS, S.R.L.	798710
E/2024-26105	25/4/24	IWEB DIGITAL GROUP	PRESTAR SERVICIOS PUBLICITARIOS Y DE MERCADEO, DE BIENES Y SERVICIOS TALES COMO VALLAS, PANTALLAS LEDS, MUPIS…	ISMAEL ANTONIO LIRIANO BALBI	800386
E/2024-23917	16/4/24	J & F EINNY MULTI SERVICIOS	VENTA DE PAPEL, PRODUCTOS DE ALAMBRES Y ARNESES, ARTICULOS DE FERRETERIA COMO ADHESIVOS Y SELLADORES, AL IGUAL QUE PINTURAS, BASES Y ACABADOS…	ROSMERY CARMONA BRITO, JUAN ESTEBAN RAMIREZ GRULLON	798855
E/2024-23598	22/4/24	J GONZALEZ REFRI-PARTS	VENTA, REPARACION, INSTALACION , MANTENIMIENTO DE AIRES ACONDICIONADO	JOSE ALEJANDRO GONZALEZ PEREZ	799788
E/2024-23343	15/4/24	J REYES AUTO IMPORT	IMPORTACION, DISTRIBUCION, VENTA DE VEHICULOS NUEVOS Y USADOS, VENTA DE Y REPUESTOS PARA VEHICULOS DE MOTOR EN GENERAL.	JASON ANTONIO REYES GUANTE	798438
E/2024-23148	17/4/24	J Y D VENTURA DECORACIONES Y CONSTRUCCIONES	SE DEDICA A LAS DECORACIONES Y CONSTRUCCIONES DE INTERIORES DEL HOGAR.	JOHNNY VENTURA ROSARIO BAEZ	798982
E/2024-22286	24/4/24	J. OLIVER & ASSOCIATES	COMPRA, VENTA Y GESTIÓN DE INMUEBLES.	JOSE OLIVER JIMENEZ SANTANA, RAQUEL JIMENEZ SANTANA	800209
E/2024-22860	11/4/24	J. P. COQUETERIA	EXPORTACION, IMPORTACION, COMPRA Y VENTAS DE PRENDAS DE VESTIR, ACCESORIOS, JOYAS Y BISUTERIA, ZAPATOS, CARTERAS, TIENDA TIPO BOUTIQUE.	JARDYEL PREDDY VALERA NUÑEZ	798030
E/2024-23669	24/4/24	J.E REYNOSO AUTO ELECTRIC	SERVICIOS ELÉCTRICOS AUTOMOTRIZ Y VENTA DE PIEZAS Y REPUESTOS DE VEHÍCULOS.	JOSUE ISAAC REYNOSO FABIAN	800080
E/2024-25101	22/4/24	JABLA WHOLESALE BULK CIGARS	VENTA DE TABACOS, IMPORTACIÓN Y EXPORTACIÓN.	ALPHEUS FELIPE PINDER LIRANZO	799706
E/2024-24406	23/4/24	JACSY VITAL SHOP	SERVICIOS DE ESTÉTICA Y CENTRO DE BELLEZA, VENTA Y DISTRIBUCIÓN DE TODO TIPO DE PRODUCTO DE BELLEZA.	JACQUELINE ILUMINADA CABRERA RODRIGUEZ	799937

[210] EXPEDIENTE	[220] FECHA	[561] NOMBRE COMERCIAL	[510] ACTIVIDAD	[730] SOLICITANTE	[111] REGISTRO
E/2024-25888	25/4/24	JALC ELITE SECURITY SERVICES	EMPRESA DE SEGURIDAD PRIVADA, QUE SE DEDICARA A OFRECER SERVICIOS DE SEGURIDAD A PERSONAS FISICAS Y JURIDICAS EN TODO EL SENTIDO DE LA PALABRA.	JOSE ALFONSO LOPEZ CEDEÑO	800238
E/2024-22231	16/4/24	JALIS	A LA VENTA DE ROSAS AL POR MAYOR Y AL DETALLE, ARREGLOS EN FLORES Y GLOBOS, ARTICULOS PARA FIESTAS Y CUMPLEAÑOS	JALIS CELEBRA FIESTA, S.R.L.	798652
E/2024-23876	18/4/24	JAPI WATERS TOUR JWT	SERVICIOS Y ORGANIZACIÓN DE EXCURSIONES ACUÁTICAS.	JIMMY GRANVILLE JUNIOR RICHARDSON MORLAS	798825
E/2024-24141	22/4/24	JARDIN SECRETO/CURANDERA	SERVICIO Y VENTA DE PRODUCTOS ARTESANALES DE ALIMENTOS VEGETARIANOS, CAFÉ, BEBIDAS NATURALES, VENTA DE PRODUCTOS HERBALES COMO PLANTAS, INFUSIONES, INCIENSOS…	GISSELLE ALEXANDRA CURY RICART	799733
E/2024-24375	18/4/24	JARFLOREX	IMPORTACIÓN DE FLORES NATURALES CORTADAS PARA SU VENTAS AL POR MAYOR Y DETALLE.	JOSE DEL CARMEN DEL ORBE AGRAMONTE	799150
E/2024-23645	22/4/24	JARG CONSTRUCTIONS	SERVICIOS DE CONSTRUCCION EN GENERAL, SERVICIOS PROFESIONALES DE ARQUITECTOS E INGENIEROS CIVILES, DISEÑO…	ANDRES DANIEL GARCIA VALDEZ	799534
E/2024-25898	25/4/24	JAY LEAFS CORPORATION	IMPORTACIÓN, COMERCIALIZACIÓN, DISTRIBUCIÓN, INDUSTRIALIZACIÓN Y VENTA DE CIGARROS Y PRODUCTOS EN BASE A TABACO…	FRANK OMAR HERNÁNDEZ CASTILLO	800258
E/2024-23604	16/4/24	JAYSON CLOTHING	COMPRA Y VENTA DE ARTÍCULOS DE MODA, ROPA, CALZADOS, ACCESORIOS, PERFUMERÍA, ARTÍCULOS DIGITALES ELECTRÓNICOS PARA DAMAS CABALLEROS Y NIÑOS.	JAYSON MARTINEZ CABRERA	798649
E/2024-21819	11/4/24	JB & YQ CORPORATION & INVESTMENTS	IMPORTACIÓN, COMERCIALIZACIÓN, RENTA, COMPRA Y VENTA DE AUTOMÓVILES DE MOTOR…	JUAN RAMON BUENO VARGAS	799525
E/2024-24476	18/4/24	JB CARIBBEAN OUTSOURCING	ASESORÍA EMPRESARIAL, IGUALAS CONTABLES.	BRUNO ANDRES ALIAGA VALLEJO	798600
E/2024-23510	15/4/24	JDA INVERSIONES	SERVICIOS DE TODO TIPO DE CAMBIO DE MONEDAS EXTRANJERAS Y NACIONAL, REALIZAR PRÉSTAMOS PERSONALES E HIPOTECARIO.	YENERSY ELIZABETH GARCIA ACOSTA	798568
E/2024-26099	25/4/24	JEFFREY TOURS	SERVICIOS DE TRANSPORTE EN GENERAL.	JOSE ANTONIO MEJIA MINAYA	800375
E/2024-23319	15/4/24	JEG COMUNICACIONES	COMPRA Y VENTA DE MATERIALES ELECTRICOS, COMPRA Y VENTA DE MATERIALES DE CONSTRUCCION EN GENERAL, COMPRA Y VENTA DE ACCESORIOS ELECTRONICOS…	ELIEZER DE LA ROSA SANO	798412
E/2024-2014	9/4/24	JEICAL SUPLIDORES	PRODUCCIÓN, TRANSFORMACIÓN, ELABORACIÓN, CONFECCIÓN, ALMACENAMIENTO, COMERCIALIZACIÓN…	PAUL RAFAEL ENCARNACION NIN	797489
E/2024-20916	4/4/24	JFELIZMUSIC	PRESENTACIONES Y REPRESENTACIONES ARTÍSTICAS E INTERPRETACIÓN DE GÉNERO MUSICALES.	JUAN ARIDIO FELIZ ALMONTE	800123
E/2024-24175	17/4/24	JFF INDUSTRIAL	VENTAS Y SERVICIOS DE PUERTAS Y VENTANAS EN CRISTAL, ESTRUCTURA EN ALUMINIO.	JESUS FRANCISCO FIGUEROA	799004
E/2024-23883	25/4/24	JG BIENES RAÍCES PUERTO PLATA.	SE DEDICARA AL AREA INMOBILIARIA Y TENDRA COMO ACTIVIDAD COMERCIAL, LA COMPRA Y VENTA DE BIENES INMOBILIARIOS.	JOSE DOMINGO GARCIA NUÑEZ	800244
E/2024-25001	22/4/24	JHBALLONS	SERVICIOS DE DECORACIONES DE EVENTOS INFANTILES,ADULTOS,PERSONALIZACIÓN, ARREGLOS DE GLOBOS	JAMEL VIVIANA HERRERA PEÑA	799620
E/2024-19337	16/4/24	JHOARLIN GLOW CARE	VENTA, COMERCIALIZACIÓN, PRODUCCIÓN, IMPORTACIÓN DE PRODUCTOS PARA LA HIGIENE PERSONAL Y CUIDADO PARA LA PIEL.	JHOARLIN CONSUEGRA MATEO	798741
E/2024-23838	19/4/24	JHONDRY FERRERAS EL ÁRABE DOMINICANO	SERVICIOS DE VIAJES, TURISMO Y SERVICIOS DE AGENCIA DE VIAJES EN LA VENTA DE BOLETOS DE VIAJE, SEGUROS DE VIAJES, PAQUETES VACACIONALES…	JHONDRY RAMON FERRERAS VARGAS	799519
E/2024-23431	15/4/24	JINLI	SERVICIOS DE GESTIONES DE NEGOCIOS INTERNACIONALES E IMPORTACIONES DE EQUIPOS ELÉCTRICOS.	JIN RONG FENG WU	798501
E/2024-25228	22/4/24	JIREHVEN LOGISTICS	IMPORTACION, EXPORTACION, MANEJO Y TRANSPORTE DE CARGA AEREA, MARITIMA Y TERRESTRE, CONSULTORIA EN MATERIA LOGISTICA,VENTA Y DISTRIBUCION DE PRODUCTOS MINERALES	ILUMINADA ROSARIO DIAZ	799790
E/2024-23717	22/4/24	JJMR AESTHETIC CENTER	SERVICIOS DE TRATAMIENTO DE COSMETOLOGÍA, FACIALES, PEELING, MICROPIGMENTACIÓN, TRATAMIENTOS CON LÁSER, DEPILACIÓN…	JEFERSON JOSE MATA RAMOS	799590
E/2024-19478	11/4/24	JL & R ROCHE	IMPORTACION, ALQUILER Y VENTAS DE VEHICULOS LIVIANOS Y PESADOS.	JORGE LUIS ROCHE	798100
E/2024-25848	24/4/24	JM JOHANSER MONEGRO BUSINESS	SERVICIOS DE COMERCIALIZACIÓN Y DISTRIBUCIÓN DE PRODUCTOS AGRÍCOLAS.	JOHANSER MONEGRO MENA	800193
E/2024-20514	3/4/24	JM LIMPIO MAX	FABRICACION Y VENTA DE INSUMOS DE LIMPIEZA EN GENERAL	JORGE ENRIQUE MATEO REYES	798899
E/2024-23649	16/4/24	JM017 SERVICIOS MULTIPLES E INDUSTRIALES	SERVICIOS DE CONSTRUCCIÓN DE ESTRUCTURAS METÁLICAS, HERRERÍA, INSTALACIÓN DE SISTEMAS FOTOVOLTAICOS Y MANTENIMIENTO INDUSTRIAL EN GENERAL.	JOSE IGNACIO MARTINEZ LEDESMA	799588
E/2024-23356	24/4/24	JMSA SELF SERVICE RD	SERVICIO DE CAMBIOS DE ACEITE Y FILTROS, CAMBIOS DE REFRIGERANTE DE MOTOR, SERVICIOS DE TREN DELANTERO Y TRASERO…	JOSE MANUEL SERRATA ARIAS	800113
E/2024-25527	23/4/24	JMSD ALIMENTOS Y MAS	VENTA DE PRODUCTOS ALIMENTICIOS, BEBIDA ALCOHOLICA Y NO ALCOHOLICA, DESECHABLES TALES COMO PLATOS, SERVILLETAS, CUCHARAS.	JESUS MANUEL SUERO DIAZ	799984
E/2023-63116	12/4/24	JODAMI PARTNER GROUP	SERVICIO DE: ASESORIA, CONSULTORIA Y AUDITORIA EN LAS ÁREAS FINANCIERAS, CONTABILIDAD, EMPRESARIAL, MARKETING, PUBLICIDAD, INMOBILIARIA	DAVINIA ALTAGRACIA ROSARIO TAVARES	798258
E/2024-25420	23/4/24	JOEL PORTES CAR WASH	LAVADO DE VEHÍCULOS Y VENTA DE PRODUCTOS PARA LAVADO DE VEHÍCULOS.	JOEL JOSUE TERRERO PORTES	799910
E/2024-23779	24/4/24	JOFF GROUP	VENTA DE PRODUCTOS ALIMENTICIOS, PRODUCTOS DE LIMPIEZA, PRODUCTOS HIGIÉNICOS, BEBIDAS ALCOHÓLICAS.	COLMADO ELVIN, S.R.L.	799999
E/2024-20101	15/4/24	JOHANNA UBIERA, CENTRO DE CRECIMIENTO, TRANSFORMACION Y DESARROLLO	SERVICIOS EDUCATIVOS, TALLERES, SEMINARIOS, PSICOLOGÍA CLÍNICA EN GENERAL, PSICOLOGÍA EDUCATIVA, TERAPIA DEL HABLA, EL APRENDIZAJE Y LA CONDUCTA, NEUROPSICOLOGÍA…	JOHANNA UBIERA	798507
E/2024-24307	18/4/24	JOHN JOYAS RD	VENTA DE JOYAS PERSONALIZADAS	YOHNDAIRY DE JESUS BETANCES DOMINGUEZ	799095
E/2024-22183	17/4/24	JOICES AUTOSERVICE	SERVICIOS DE MECANICA AUTOMOTRIZ EN GENERAL, VENTA DE VEHICULOS, PIEZAS Y EQUIPOS EN GENERAL AUTOMITRIZ, VENTA DE CABLEADOS ELECTRICOS PARA ASCENSORES HIDRAULICOS…	ALEXANDER GARCIA , CLARA LUISA YNFANTE DE LA CRUZ	799046
E/2024-20339	17/4/24	JONASHLA BOCADILLOS & MAS.	HACEMOS Y VENDEMOS TODOS TIPOS DE BOCADILLOS TALES COMO: PASTELITOS, QUIPES, CROQUETAS, BOLLITOS DE YUCA, PANESILLOS, PASTELES EN HOJAS…	CAROLIN SUGEILY SANCHEZ SORIANO, JOAN MANUEL RODRIGUEZ BELTRE	798990
E/2024-24992	22/4/24	JONATHAN BAEZ PRODUCCIONES GRAFICAS	BRANDING DE MARCAS, ACTIVIDADES ESPECIALIZADAS EN DISEÑOS, DISEÑO DE ESTABLECIMIENTOS COMERCIALES.	JONATHAN SEBASTIAN BAEZ FERNANDEZ	799622
E/2024-23311	15/4/24	JONGER DESIGNS Y AUTOADORNO	COMPRA Y VENTA DE PIEZAS PARA VEHÍCULOS, ACCESORIOS PARA VEHÍCULOS, SERVICIOS DE LAMINADOS, SUBLIMACIÓN, SERVICIOS DE MECANICA…	OMAR DE JESUS SANCHEZ GUERRA	798407
E/2024-25645	24/4/24	JOSE JAQUEZ PUERTAS & VENTANAS	SERVICIOS DE COMPRA, VENTA, FABRICACION , COMERCIALIZACION Y DISTRIBUCION DE PUERTAS Y VENTANAS.	JOSE ABRAHAM GARCIA JAQUEZ, RANYERLY DEL CARMEN PEREZ PEREZ	800110
E/2024-18764	17/4/24	JOVENES PROFESIONALES CON OMAR	ASESORÍA POLÍTICA, MARKETIN DIGITAL, SERVICIOS DE ASESORÍA INTEGRAL PARA EL FORTALECIMIENTO INSTITUCIONAL Y DE LA DEMOCRACIA.	FINCLOPEDIA, S.R.L.	798756
E/2024-23892	16/4/24	JOYERÍA FERNANDO MATOS	SERVICIO DE JOYERÍA, COMPRA Y VENTA, REPARACIONES.	FERNANDO MATOS ESTEVA	798843
E/2024-24481	18/4/24	JP JORGE PRESTAMOS	SERVICIOS DE PRÉSTAMOS HIPOTECARIOS, FINANCIEROS Y PERSONALES.	JORGE LUIS LOPEZ FABIAN	799244
E/2024-23081	18/4/24	JPY SPORT	VENTA DE TENIS Y ROPAS.	JERSON RAFAEL CEBALLO CAMACHO, PAOLA ANDREINA CEBALLO CAMACHO, YOHANA MATOS	799234
E/2024-22155	17/4/24	JR MARTINEZ TV	PRODUCCION Y CREACION AUDIOVISUAL EN PLATAFORMAS DIGITALES.	JUAN RAMON ALTAGRACIA MARTINEZ ANTIGUA	800214
E/2024-23532	19/4/24	JRDP IMPORTACIONES	SERVICIOS DE AGENCIA DE ENVÍOS DE PAQUETERÍA O COURIER.	JUAN GONZALEZ GUZMAN , JEAN CARLOS GONZALEZ GUZMAN	799458
E/2024-23673	19/4/24	JRM ALMONTE EQUIPOS DE CONSTRUCCIÓN	ALQUILER DE HERRAMIENTAS Y EQUIPOS DE CONSTRUCCION EN GENERAL, EXCAVACIONES DE SUELO, IMPORTACION DE MAQUINARIAS PARA LA CONSTRUCCION.	RUDDY MANUEL ALMONTE MATEO	799491
E/2024-23804	16/4/24	JS SPORTS 7	COMPRA Y VENTA DE ARTICULOS Y EQUIPOS DEPORTIVOS AL POR MAYOR Y DETALLE, TALES COMO: CALZADOS, EQUIPOS, SUMINISTROS Y EFECTOS DEPORTIVOS, COLECCIONABLES.	JESUS SANCHEZ	798777
E/2024-20190	12/4/24	JSTG GENERAL SERVICE	SERVICIOS TÉCNICOS Y VENTAS DE REPUESTOS PARA EQUIPOS DE REFRIGERACIÓN Y ACONDICIONADORES DE AIRES.	JAIRO ISRAEL MARICHAL PEREZ	798204
E/2024-24790	19/4/24	JUAN DANIEL GOAT FARM	PRODUCCION, CRIANZA Y VENTA DE GANADO OVINO Y CAPRINO	WELINGTON JUAN MOQUETE SEGURA	799474
E/2024-23376	15/4/24	JUAN DOLIO BAY 4	PROMOVER, OPERAR E INVERTIR CAPITALES EN ACTIVIDADES CONCERNIENTES A PROYECTOS DE INSTALACIONES INMOBILIARIAS TURÍSTICAS Y HOTELERAS.	FILIPO DANTE CICCONE ESTRADA	798458
E/2024-21468	15/4/24	JUANA HILARIO ALTA COSTURA	SERVICIOS DE CONFECCIÓN DE ROPA PARA DAMAS Y NIÑOS.	JUANA MARIA HILARIO ALMONTE	798559
E/2024-25134	22/4/24	JUDELANDE MULTI SERVICIOS	IMPORTACION Y VENTA DE COSMÉTICOS, PRODUCTOS DE BELLEZA, ROPAS NUEVAS Y USADAS, ASUNTOS INMOBILIARIOS EN GENERAL, ASI COMO CUALQUIER OTRO ASUNTO RELACIONADO.	JUDELANDE MERARD	799721
E/2024-23226	22/4/24	JUDMA	FABRICACIÓN Y VENTAS DE JUGOS, CONCENTRADOS Y MERMELADAS A PARTIR DE FRUTAS.	JOSE ANTONIO ABREU BRITO	799539
E/2024-24413	18/4/24	JUGOS LA SABANA	FABRICACION, VENTA Y DISTRIBUCION DE JUGOS.	FRANCISCO AMADO ROMERO DE LOS SANTOS, MARLENNY PEÑA BELTRE DE ROMERO	798764
E/2024-21299	11/4/24	JULIGHT	VENTA Y ELABORACIÓN DE JUGOS NATURALES, ORGÁNICOS, DIETÉTICOS, Y PARA BAJAR DE PESO	JORDANY DE LA ROSA NUÑEZ	797898
E/2024-24346	18/4/24	JUMILFRA SOLUTION SERVICES	SERVICIOS DE CONSTRUCCIÓN EN GENERAL, PLOMERÍA, ELECTRICIDAD, MANTENIMIENTO, REPARACIÓN Y CONSTRUCCIÓN DE TECHOS EN CANA.	JULIO MILCIADES FRANCISCO MARTÍNEZ	799133
E/2024-23437	15/4/24	JUNIOR R. AUTO PARTS	SERVICIOS DE COMPRAS Y VENTAS DE PIEZAS NUEVAS Y USADAS DE VEHICULOS DE MOTOR.	JUNIOR RODRIGUEZ MOTA	798357
E/2024-25515	23/4/24	JUNTA DE VECINO DIOS ACCIONANDO	ENTIDAD SIN FINES DE LUCRO DEDICADA A REALIZAR TRABAJO SOCIAL COMUNITARIO CON PERSONAS SIN IMPORTAR EL ESTATUS SOCIAL.	ARGELIS RAMIREZ SILVERIO, LUZ MARIA RAMIREZ TEJEDA	799975
E/2024-26090	25/4/24	JUNTA DE VECINO LOS CONUCOS	ENTIDAD SIN FINES DE LUCRO DEDICADA A LA AYUDA COMUNITARIA, DESARROLLO TURISTICO Y EL BIENESTAR DE LA COMUNIDAD.	ROBIN ANDRES PERDOMO RODRIGUEZ	800365
E/2024-24461	22/4/24	JUNTA DE VECINOS ANDRES PASTORIZA, NORTE SANTIAGO	ENTIDAD SIN FINES DE LUCRO, DEDICADA A LAS LABORES DE ORGANIZACIÓN Y DIRECCIÓN DE LAS ACTIVIDADES COMUNITARIAS.	ELSA NOEMIS BENCOSME DE LA CRUZ DE REYES	798970
E/2024-18698	22/3/24	JUNTA DE VECINOS DEL CONDOMINIO TORRE DEL OZAMA	ENTIDAD SIN FINES DE LUCRO DEDICADA A FOMENTAR EL DESARROLLO SOCIAL E INTEGRAL DE TODOS LOS RESIDENTES DEL CONDOMINIO.	NATHALI PEÑA BERIHUETE, EDUARDO MODESTO JIMENEZ PLASENCIO	799996
E/2024-24780	19/4/24	JUNTA DE VECINOS EMBRUJO II	ENTIDAD SIN FINES DE LUCRO DEDICADA A LA ORGANIZACION COMUNITARIA DE CARACTER TERRITORIAL, PARA OFRECER PROTECCION A LA COMUNIDAD Y SERVICIOS AMBIENTALES.	JUNTA DE VECINOS EMBRUJO II	799470
E/2024-23986	17/4/24	JUNTA DE VECINOS RESIDENCIAL DON JULIÁN	FOMENTAR EL DESARROLLO SOCIAL E INTEGRAL DE TODOS LOS RESIDENTES DEL RESIDENCIAL DON JULIÁN…	JOSÉ IVÁN AQUINO CUEVAS	798893
E/2024-24474	18/4/24	JUP SOLUCIONES COMERCIALES DEL CARIBE	IMPORTACIÓN, VENTAS Y SERVICIOS DE REPUESTOS AUTOMOTRICES. IMPORTACIÓN, VENTAS Y SERVICIOS DE MATERIALES ELÉCTRICOS EN GENERAL. IMPORTACIÓN, VENTAS Y SERVICIOS DE MATERIALES DE CONSTRUCCIÓN.	JAIME GENARO ALTAGRACIA ROJAS TEJADA	799241
E/2024-24732	19/4/24	JUPITER SPORT	BANCA DE APUESTAS DEPORTIVAS	WILLIAM MARTIRES PEREZ MEJIA	798752
E/2024-24979	22/4/24	JUSTAMENTE LEGAL CONSULTING	OFRECER SERVICIOS Y CONSULTORÍAS LEGALES.	JENNIFER ALFONSINA ALVAREZ DURAN	799603
E/2024-23070	12/4/24	JYD ARMERIA	VENTA DE RIFLES DE AIRE COMPRIMIDO, ACCESORIOS Y/O ARMAS DE FUEGO.	ARGENYS ARBEL DURAN CRUZ	798197
E/2024-24411	18/4/24	KA URBAEZ BEAUTY STUDIO	SERVICIOS DE BELLEZA Y COSMETOLOGIA EN GENERAL, MAQUILLAJE, UÑAS, PESTAÑAS, CEJAS, MANICURA, PEDICURA, PEINADOS, VENTA DE PRODUCTOS DE BELLEZA.	KETTY ADAMES URBAEZ	799110
E/2024-25369	23/4/24	KADEOS PLUS	COMPRA Y VENTA DE ROPA PARA CABALLEROS, MUJERES Y NIÑOS, CORREAS, GORRAS…	KARINA ALTAGRACIA MARTÍNEZ FUERTE DE VIDAL	799873
E/2024-25921	25/4/24	KAFTANSKI DUFFAU INVERSIONES	INVERSIÓN DE CAPITALES, EN TODA CLASE DE BIENES MUEBLES, CORPORALES E INCORPORALES, TALES COMO ACCIONES, PROMESAS DE ACCIONES…	MARCEL ANDRE DUFFAU MORALES	800270
E/2024-21810	25/4/24	KANDE ENTERPRISE SOLUTIONS	SERVICIOS DE PRESTAMOS PERSONALES Y COMERCIALES, COMERCIALIZACION, VENTA Y DISTRUBUCION DE CIGARRILLOS ELECTRONICOS Y SUS ACESORIOS.	EDWARD FELIX NUÑEZ OVALLES	800401
E/2024-23357	15/4/24	KANEL CREATIVE	AGENCIA CREATIVA QUE OFRECE SERVICIOS DE: MARKETING DIGITAL, PUBLICIDAD, GESTIÓN DE REDES SOCIALES, DISEÑO GRÁFICO, MULTIMEDIA, BRANDING, DISEÑO DE PÁGINAS WEB Y FOTOGRAFÍA.	NELSON ABDIAS ROMERO DE JESUS, MARIA KAMILA VALERA MENDEZ	798445
E/2024-23187	12/4/24	KARENLY WEAR	VENTA DE ROPA COMPLETA, CON MISCELÁNEAS, CALZADOS, UNIFORMES MÉDICOS...A	KAREN ANIGER EUSEBIO AYALA	798168
E/2024-25606	24/4/24	KARITAS GROW AND LEARN	CENTRO EDUCATIVO, CUIDADO DE NIÑOS, GUARDERÍA, CENTRO DE ESTIMULACIÓN TEMPRANA, REFUERZOS EDUCATIVOS.	SCARLETT KAMILE FRANCO CRUZ	800025
E/2024-24584	18/4/24	KARUKERA GESTION	COMPRA, VENTA Y ADMINISTRACION DE PROPIEDADES, PROMOCION DE PROYECTOS INMOBILIARIOS, RECLUTAMIENTO Y SUBCONTRATACION DE PERSONAL.	DAVID JONATHAN QUITMAN	799324
E/2024-22254	12/4/24	KAS AUTO PARTS	IMPORTACIÓN, DISTRIBUCIÓN Y VENTA AL POR MAYOR Y AL DETALLE DE PIEZAS Y REPUESTOS PARA VEHÍCULOS.	AMY SUO JIN NG SHUM	798316
E/2024-23473	15/4/24	KATH PEÑA NAILZ ACADEMY	SERVICIOS DE IMPARTIR CLASES DE UÑAS Y MAQUILLAJE.	KATHERIN MELISSA PEÑA ALMONTE	798527
E/2024-23580	19/4/24	KATHIA'S CLOSET RD BY KATHIA REYES MENA	VENTA DE MERCANCÍA DE ROPA Y CALZADOS NUEVOS Y USADOS AL POR MAYOR Y AL DETALLE PARA DAMAS Y CABALLEROS VENTA CARTERAS, PERFUMES,CREMAS,CORREAS Y MAS VARIEDADES.	KATHIA ELIZABETH REYES MENA DE REYES	799343
E/2024-24752	19/4/24	KAVEN DESIGN	ASESORÍA EN DISEÑOS DE INTERIORES Y VENTA DE ARTÍCULOS DE DECORACIÓN.	NIOBE GIUSEPPINA ROBLES OLIVA	799445
E/2024-23284	15/4/24	K-DET IMPORT-EXPORT	SOCIEDAD DE INVERSIÓN. ASÍ COMO DE IMPORTACIÓN Y EXPORTACIÓN DE PRODUCTOS DE LIMPIEZA..	LAURENT CADET	798377
E/2024-24161	24/4/24	KEIYAR SUPPLY	SERVICIOS DE SUPLIDOR DE PAPELERÍA Y MATERIAL GASTABLE DE OFICINA AL POR MAYOR Y AL DETALLE EN GENERAL.	KELVYN HERNANDEZ MORLA	800189
E/2024-25096	22/4/24	KEKO'S CLOTHES USA	SERVICIOS DE IMPORTACIÓN, ELABORACIÓN, COMPRA, VENTA Y DISTRIBUCIÓN DE TODO TIPO DE ROPAS Y CALZADOS.	LEÓNIDAS ANTONIO DE LOS SANTOS	799692
E/2024-25025	22/4/24	KENKALEY INVESTMENTS	SERVICIOS DE COMPRA Y VENTA INMUEBLES	AMIEL LEE WADE	799628
E/2024-24165	23/4/24	KERT SOLUCIONES & SERVICIOS	SERVICIOS DE MANTENIMIENTO Y REPARACIÓN DEL MOTOR N.C.P.; MECÁNICA INTEGRAL (INCL. AUXILIO Y SERV. DE GRÚA PARA AUTOMOTORES...	ERIC GRAGORIO RAMOS TAVAREZ	799852
E/2024-24619	19/4/24	KEWI HOLDING CORP	DICHO SIGNO SERÁ UTILIZADO EN LA CONSTITUCIÓN DE UN FONDO DE COMERCIO CUYA ACTIVIDAD PRINCIPAL SERÁ LA TENENCIA DE ACTIVOS, SEAN ESTOS MUEBLES O INMUEBLES.	MARKUS WISCHENBART	799371
E/2024-18669	15/4/24	KHIAGIL ROSA COMERCIAL	COMPRA, VENTA Y COMERCIALIZACION DE PRODUCTOS COMESTIBLES, DE LIMPIEZA, BEBIDAS	ALEJANDRA ROSA VICTORIANO	798361
E/2024-11109	16/4/24	KIDDIE CORNER	IMPORTACIÓN Y VENTA DE ROPA, ARTÍCULOS SOSTENIBLES (SET DE PLATOS, PLATOS, VASOS, CUBIERTOS,BIBERONES)…	EMMANUEL JOSÉ CASTILLO LÓPEZ, HILDA LINA CASTILLO LÓPEZ	798671

[210] EXPEDIENTE	[220] FECHA	[561] NOMBRE COMERCIAL	[510] ACTIVIDAD	[730] SOLICITANTE	[111] REGISTRO
E/2024-19277	16/4/24	KIDS WELLNESS PEDIATRIC CENTER DRA. ELYANTMENDOZA	SERVICIOS DE SALUD, SERVICIOS MÉDICOS PEDIÁTRICOS.	ELYANT MARIE MENDOZA VASQUEZ	798698
E/2024-20064	8/4/24	KING DAVID MUSIC	SERVICIOS DE SELLO MUSICAL, LABEL, SELLO DISCOGRÁFICO, PRODUCCIÓN MUSICAL, MANEJO DE ARTISTA, ADMINISTRACIÓN DE PUBLISHING, EDITORA MUSICAL, DISTRIBUCIÓN MUSICAL…	DAVID ELIEZER ROSARIO SERRANO	797198
E/2024-25926	25/4/24	KINGDOM BASEBALL ACADEMY ABC	RECLUTAMIENTO Y ENTRENAMIENTO DE PROSPECTO DE LA DISCIPLINA DE BASEBALL, VENTA Y DISTRIBUCIÓN DE UTILITARIA DEPORTIVA.	ALEXIS MAYOBANEX BRITO CEDEÑO	800275
E/2024-23304	15/4/24	KINTEC DOMINICANA	SERVICIOS DE PUBLICIDAD EN GENERAL. ESTRATEGIA DE MARCAS, SOCIAL MEDIA, CREACIÓN DE IMAGEN CORPORATIVA…	NILDA DOLORES PEÑA	798402
E/2024-23582	18/4/24	KIRITY ENERGIA SOLAR E INMOBILIARIA	REALIZAR ESTUDIOS PARA INSTALACIÓN DE PLACAS SOLARES, BRINDAR ASESORÍA INMOBILIARIA E INVERSIÓN EN BIENES INMUEBLES.	JESUS MALDONADO BUJOSA	798635
E/2024-22157	17/4/24	KLAAR	SERVICIOS DE SALÓN DE BELLEZA EN GENERAL, INCLUYENDO TODOS LOS SERVICIOS RELACIONADOS CON EL CABELLO, MANOS, PIES Y CUERPO, MASAJES RELAJANTES…	KARLA PAOLA PEÑA TEJADA	799062
E/2024-18926	18/4/24	KLEVERPLAST DISTRIBUTION	REALIZAR ACTIVIDADES DE FABRICACIÓN DE ARTÍCULOS DE PLÁSTICO, MALLAS DE SOMBRA…	IVAN KAZANIKOV	799125
E/2024-22420	19/4/24	KLINN AWESOME	IMPORTACIÓN, EXPORTACIÓN, COMERCIALIZACIÓN, DISTRIBUCIÓN Y VENTA AL POR MAYOR Y AL DETALLE DE TODO TIPO DE ARTÍCULOS DE LIMPIEZA PARA EL HOGAR E INDUSTRIAL...	JUAN FRANCISCO COLON PRESBOT, CARLOS POLIBIO MICHEL PRESBOT	799462
E/2024-17718	11/4/24	KOIHSTREET	VENTA DE CALZADO Y PRENDAS DE VESTIR ESTILO URBANO Y DEPORTIVO, MOCHILAS Y CARTERAS.	KOINANG MIGUELINA BLANDINO DE LA ROSA	798072
E/2024-25184	22/4/24	KOKU BAR	VENTAS DE BEBIDAS ALCOHOLICAS Y NO ALCOHOLICAS	ALBERTO ROSARIO	799758
E/2024-15435	27/3/24	KOLADA ROS & MARY EVENTS	IMPORTACIÓN, COMPRA, VENTA Y ALQUILER DE CRISTALERÍA, MANTELES, CUBERTERÍA, VASOS, VASOS PLATOS Y CUBERTERÍA DESECHABLES, MESAS, SILLAS, CARPAS, TARIMAS, MAMPARAS, MUEBLES, LUCES, SONIDO...	MARIA FERNANDA PEREZ GUERRERO	795730
E/2024-25503	23/4/24	KOMIDA APP	SERVICIOS DE TRANSPORTE EN GENERAL.	JOSE ANTONIO SAINT AMAND RINCON	799968
E/2024-25704	24/4/24	KONSTRUO EV	CONSTRUCCION DE OBRAS CIVILES, REPARACION DE EDIFICACIONES	EDITO VARGAS MATEO	799389
E/2024-24333	18/4/24	KOUDAS SHOP	VENTAS DE ROPAS ORIGINALES CARTERAS, CALZADOS ACCESORIOS PARA CABALLEROS, DAMAS, Y NIÑOS.	MARIA CRISTINA CORPORAN CASTILLO	799106
E/2024-21863	16/4/24	KOXRONEEL XXTYLE 23	SERVICIOS DE BELLEZA Y CUIDADO PERSONAL PARA HOMBRES: CORTES, COLOR, FACIAL, MASAJES, TERAPIA DEPORTIVA, MANICURE, PEDICURE Y VENTA DE PRODUCTOS…	FRANCISCO ROMAN SANTA	798743
E/2024-18547	21/3/24	KP EL AHORRO COMERCIAL	VENTA DE ARTICULOS DESECHABLES: PAPEL HIGIENICO, PAPEL TOALLA, SERVILLETA. PLASTICOS: VASOS, CUCHARA, TENEDOR, CUCHILLO…	KP EL AHORRO COMERCIAL, S.R.L	799250
E/2024-23864	16/4/24	KRYSTAL SERRET	SERVICIO DE CONSULTORIA DE MARKETING ESTRATEGICO.	KRYSTAL DESSIREE SERRET BLANDINO	798821
E/2024-23537	24/4/24	KUALTOS MOVIL	BRINDAR SERVICIOS FINANCIEROS POR MEDIO DE PLATAFORMAS DIGITALES.	OMAR ALEJANDRO CASTRO ALONSO	800088
E/2024-24833	25/4/24	KUSCO CANA	VENTA Y DISTRIBUCION DE ARTICULOS ELECTRONICOS Y DE PLAYAS TALES COMO, CARGADORES DE CELULARES, CABEZAS DE CARGADORES…	CARLOS JORGE RIVERA COLON	800323
E/2024-19180	12/4/24	L&L UREÑA TURBO FOOD	ELABORACIÓN, COMERCIALIZACIÓN Y VENTA DE TODO TIPO DE ALIMENTOS Y BEBIDAS PARA EL CONSUMO HUMANO.	LUIS AUGUSTO UREÑA DIAZ, LUIS HORACIO UREÑA DIAZ	798281
E/2024-24898	22/4/24	L/F NEIT CIGARS	ELABORACION Y COMERCIALIZACION DEL CIGARROS Y SUS DERIVADOS	FANNY LOPEZ, LUIS NEIT FERMIN UREÑA	799565
E/2024-24828	19/4/24	L´OSTERIA NONNA NADIA	SERVICIOS GASTRONOMICOS, PREPARACIÓN Y VENTAS DE COMIDAS Y BEBIDAS DE TODAS CLASES, INCLUYENDO BEBIDAS ALCOHÓLICAS…	CHARLES CONSTANT JOSEPH R. ROY LATAILLADE	799501
E/2024-24530	18/4/24	LA VOZ DE LOS NIÑOS RD, CON ASHLEY & AMIR	PROGRAMA RADIAL Y TELEVISIVO, CULTURAL,MUSICA,VALORES, HISTORIA Y SERVICIOS PROFESIONALES.	ROSIRIS EMILIA GOMEZ CELESTINO	799284
E/2024-24861	19/4/24	LA BOLUDA GOURMET	SERVICIOS DE RESTAURANTE, CAFETERIA, SUPLIDOR Y VENTAS DE ALIMENTOS, DELIVERY, CATERING, EVENTOS DE COCINA, TALLERES…	VERONICA YESICA SALI	799517
E/2024-25060	22/4/24	LA ESTRIBERIA HOLDING	IMPORTACION, VENTA Y DISTRIBUCION DE PRODUCTOS HIPICOS, ACCESORIOS, ROPA DEPORTIVA Y PRODUCTOS TEXTILES EN GENERAL.	PAOLA VIRGINIA ROJAS VALVERDE	799654
E/2024-25717	24/4/24	LA FAMILIA REAL	SERVICIOS DE ENTRETENIMIENTO, PRESENTACIONES EN VIVO Y TELEVISIÓN, GRABACIÓN DE CANCIONES.	EILEEN MARY GLASS ANGELES, ENMANUEL LUCIANO DIAZ CRUZ	800073
E/2024-24723	25/4/24	LA FRESERIA 66	DISTRIBUCIÓN Y VENTA DE FRESAS NATURALES, DULCES, BEBIDAS Y POSTRES A BASE DE FRESA.	EMMANUEL TAVAREZ DE PEÑA	800405
E/2024-20486	11/4/24	LA GUARDA OUTLET STYLE	VENTAS DE ROPA PARA MUJER Y HOMBRES, MAQUILLAJE, BISUTERIA, LENCERIAS, JUGUETES EROTICOS.	GUADALUPE MOREL GUZMAN	798035
E/2024-24212	17/4/24	LA HERBORISTA	FABRICACIÓN Y VENTA DE PRODUCTOS NATURALES Y ORGÁNICOS PARA USO COSMÉTICO	BEISANIA SOSA LORENZO	799027
E/2024-24444	18/4/24	LA MAXIMA DE LA PICALONGA MR	VENTA DE PICADERAS Y BEBIDAS EN GENERAL.	JULIO MANUEL RODRIGUEZ	799211
E/2024-24154	17/4/24	LA MOJITERIA BY PUNTIEL	SERVICIOS DE PREPARACION DE COCTELES ASI COMO SU VENTA Y COMERCIALIZACION YA SEA INDIVIDUALMENTE O PARA TODO TIPO DE EVENTOS.	RAFAEL ANTONIO PUNTIEL CRUZ	798994
E/2024-23610	16/4/24	LA NUEVA ORDEN BOUTIQUE	SERVICIOS DE VENTA DE ROPA Y CALZADOS	BRAYAN EMILIO PEGUERO DE LA CRUZ	798104
E/2024-24894	22/4/24	LA PEÑA DEL SEGURO	ASOCIACIÓN SIN FINES DE LUCRO, QUE TENDRÁ COMO OBJETO FOMENTAR LAS RELACIONES INTERPERSONALES A TRAVÉS DEL DESARROLLO DEL ESPÍRITU COLABORATIVO…	NATALIA FATIMA ZUMÁRRAGA GONZAGA	799559
E/2024-24177	17/4/24	LA PESCA DE ARRIAGA	VENTA DE MARISCOS (RESTAURANTE)	KEYFRAME GROUP, S.R.L.	799005
E/2024-25388	23/4/24	LA PORCHETTA GASTROPUB AND CIGAR	COMERCIALIZACIÓN DE COMIDA DE CALIDAD, BEBIDAS ALCOHÓLICAS Y NO ALCOHÓLICAS EN CONJUNTO CON ESPACIOS DESTINADOS AL ARTE DEL CIGARRO.	JOSE VILLI POCHE VALDEZ	799891
E/2024-23947	17/4/24	LA PROVINCIAL BOUTIQUE	VENTA AL POR MAYOR Y AL POR MENOR DE TODO TIPO DE PRENDAS DE VESTIR PARA DAMAS, CABALLEROS Y NIÑOS. ASÍ COMO CALZADOS, SILLAS, ACCESORIOS COMO PERFUMES…	DEILIN ALAIS DECENA DE LA CRUZ, EDDISON JOSE BURGOS RODRIGUEZ	798878
E/2024-11764	12/4/24	LA SUPER BETTY	SERVICIOS DE COMUNICACIÓN, LOCUCIÓN, EMISORA DE RADIO Y MANEJO ARTÍSTICO.	BETHANIA MERCEDES HIDALGO	798338
E/2024-25282	23/4/24	LA TOSCANA CINQUE TERRE	IMPORTACIÓN, VENTA Y DISTRIBUCIÓN DE ALIMENTOS Y BEBIDAS.	ESMERALDO ALEXIS PAULINO PAULINO	799829
E/2024-24510	18/4/24	LA VALLA PUB & KITCHEN	SERVICIOS GASTRONÓMICOS, PREPARACIÓN Y VENTAS DE COMIDAS Y BEBIDAS DE TODAS CLASES, INCLUYENDO BEBIDAS ALCOHÓLICAS.	RAFAEL ARNALDO GUTIERREZ REYES	799276
E/2024-23211	12/4/24	LA VOZ DE MARIA FILMS	LA VOZ DE MARIA SIGUE CON LA FIRME LABOR DE LLEVAR LA PALABRA DE DIOS A TODO EL MUNDO, AHORA ENMARCANDONOS EN LA PRODUCCION DE CORTOS Y LARGOSMETRAJES…	CANAL DE TELEVISION LA VOZ DE MARIA	799085
E/2024-23844	16/4/24	LABORATORIO BETZABE	ELABORACION DE PRODUCTOS DE BELLEZA	LABORATORIOS BETZABE, EIRL..	799755
E/2024-25532	23/4/24	LABORATORIO CLINICO HEREDIA LOPEZ	NOS ENCARGAMOS DE REALIZAR TODO TIPO DE ANALISIS CLINICOS EN GENERAL.	INDHIRA HEREDIA LOPEZ	799987
E/2024-25816	24/4/24	LABORATORIO SAN FRANCISCO DE ASIS RAG	SERVICIOS DE HEMATOLOGÍA, QUÍMICA SANGUÍNEA, SEROLOGÍA, PARASITOLOGÍA, ORINA Y LABORATORIO CLÍNICO EN GENERAL.	ROSAURA ACOSTA GOMEZ	800158
E/2024-21503	15/4/24	LABORT G LIDERES EN CALIDAD Y SERVICIO	VENTA DE MATERIALES DE CONSTRUCCIÓN, FABRICACIÓN DE BLOCK, DISEÑO, CONSTRUCCIÓN Y SUPERVISIÓN.	LEONARDO LABORT PEREZ	798376
E/2024-21976	11/4/24	LABUSH-ACADEMIA BUSINESS SCHOOL	SERVICIOS DE EDUCACION Y ASESORIAS FINANCIERA.	JOSE GREGORIO DISLA CHAVEZ	798027
E/2024-18665	11/4/24	LAGM DENTAL GROUP ODONTOLOGIA ESPECIALIZADA	SERVICIOS ODONTOLÓGICOS.	LUIS ARONIS GONZALEZ MACHUCA	797998
E/2024-24920	25/4/24	LAIAROOM	SERVICIOS DE VENTA Y DISTRIBUCIÓN DE PRENDAS DE VESTIR Y ACCESORIOS PARA DAMAS, CABALLEROS, NIÑOS, ASÍ COMO LA VENTA DE PERFUMES Y COSMÉTICOS	JEIDY MICHELE LOPEZ LOPEZ	799676
E/2024-18880	22/4/24	LAJACA GROUP	VENTA Y DISTRIBUCION DE PRODUCTOS DE BELLEZA.SERVICIOS DE CAPACITACIONES, TALLERES Y CONFERENCIAS PARA FABRICACIÓN DE PRODUCTOS CAPILARES.	ANA MARIA ALVAREZ URBAEZ	799705
E/2024-22269	10/4/24	LAND BS	COMPRA Y VENTA DE TERRENOS, SOLARES, FINCAS, PROPIEDADES INMOBILIARIAS Y AFINES.	JOSEFINA PÉREZ	799339
E/2024-25729	24/4/24	LANDSUR AGROIMPORT	IMPORTACIONES Y EXPORTACIONES DE PRODUCTOS Y MAQUINARIAS AGRICOLAS, CRIANZA DE ANIMALES, VENTAS DE INSUMOS AGRICOLAS…	VINICIO JOSE ESPINAL	800134
E/2024-23267	15/4/24	LANTIGUA Y LAGRANJE INVERSIONES	GESTIÓN Y COLOCACIÓN DE PRÉSTAMOS PERSONALES, HIPOTECARIOS Y VENTA CONDICIONAL Y FINANCIAMIENTOS EN GENERAL.	ENGHERL ANIBAL LANTIGUA LAGRANJE	798355
E/2024-22957	12/4/24	LANTOR AUTO PARTS	IMPORTACIÓN, COMERCIALIZACIÓN DE PIEZAS ADEMÁS DE REPUESTOS Y ACCESORIOS DE VEHÍCULOS DE MOTOR, VENTA DE GOMAS Y LUBRICANTES.	JOEL MANUEL LANTIGUA MERAN, SMAILING TORRES DE LANTIGUA	798108
E/2024-24443	18/4/24	LANVAR GROUP	CONFECCION, REPARACION Y SERVICIOS DE MANTENIMIENTO DE TODO TIPO DE PIEZAS INDUSTRIALES, TRABAJOS METAL MECANICA.	DANIEL VARGAS ABUD	800210
E/2024-24405	18/4/24	LAS AMIGAS AS VARIEDADES	VENTA DE ACCESORIOS Y PRENDAS DE VESTIR, ZAPATOS Y CARTERAS.	SANDRA MOTA	799169
E/2024-25133	22/4/24	LAS CANAS SUNSET VILLAS	COMPRA, VENTA, ADMINISTRACIÓN Y CONSTRUCCIÓN DE VILLAS, IMPORTACIÓN Y EXPORTACIÓN DE BIENES DE CONSTRUCCIÓN.	PABLO JOSEF ETTMÜLLER	799742
E/2024-6643	31/1/24	LAS CAYENAS BEACH HOTEL KANESH	SERVICIOS DE ALIMENTOS Y BEBIDAS, INDUSTRIA, SERVICIOS DE CONSTRUCCIÓN, EDIFICACIÓN…	KANESH WALTER WOLLENMANN	800249
E/2024-24018	17/4/24	LAS IGLESIAS BIBLICAS BAUTISTAS LA FAMILIA AVANCE	ENTIDAD SIN FINES DE LUCRO. EXTENSION DEL EVANGELIO POR MEDIO DE LA PREDICACION, LA CIRCULACION DE LAS SAGRADAS ESCRITURAS, LA CIRCULACION DE LITERATURA RELIGIOSA…	LAS IGLESIAS BIBLICAS BAUTISTAS LA FAMILIA AVANCE	798683
E/2024-25694	24/4/24	LAS MARAVILLAS DE ESPERANZA	SERVICIOS DE CONSTRUCCIÓN DE EDIFICIOS,VIVIENDAS Y CUALQUIER OBRA DE INGENIERÍA CIVIL. COMPRA, VENTA Y ALQUILER DE EQUIPOS PESADOS…	JOSE ERASMO ORTIZ VELEZ, JOSE ALEJANDRO ORTIZ RODRIGUEZ	800074
E/2024-24198	22/4/24	LAS MARIPOSAS RESIDENCES PUJ	SERVICIOS DE DESARROLLO Y PROMOCION DE PROYECTOS ARQUITECTONICOS, CONSRUCCION Y DESARROLLOS DE BIENES INMUEBLES, HOTELES, APARTAMENTOS…	HOLDING CARIBBEAN INVESTMENTS PUJ, S.R.L.	799734
E/2024-26037	25/4/24	LASCONY SERVICES	REPARACIÓN Y SERVICIOS DE PUNTOS DE VENTAS E INSTALACIÓN DE SOFTWARE, PUBLICIDAD DIGITAL, BANCA DEPORTIVA.	ANEUDIS ADAMES PEÑA	800341
E/2024-24106	22/4/24	LATAM TOP PAY	DESARROLLO DE SOFTWARE	ELBY RAMON CABRERA HERRERA	799751
E/2024-24075	17/4/24	LATINO AMERICANA IMPORTADORA FARMACÊUTICA LAIFAR	IMPORTACIÓN , EXPORTACIÓN Y DISTRIBUCIÓN DE PRODUCTOS FARMACÉUTICA , MATERIALES GASTABLES MÉDICOS, COSMÉTICOS Y ARTÍCULOS PARA BEBE.	AARNEXT DOMINICANA,S.R.L	798944
E/2024-25644	24/4/24	LATOUR-GÓMEZ	SERVICIOS DE CORRETAJE DE SEGUROS	KARINA GÓMEZ DE LATOUR, ROBERTO ANTONIO LATOUR RIMOLI	800047
E/2024-21615	19/4/24	LAURA ROSARIO GESTIONES LEGALES	SERVICIOS LEGALES Y DE AGRIMENSURA EN GENERAL, CONSULTORÍA SERVICIOS DE PROFESIONALES DE ASESORÍA Y APOYO A LA GESTIÓN EMPRESARIAL…	LAURA CECILIA ROSARIO GARCIA	799471
E/2024-24928	22/4/24	LAVANDERIA JORSA	LAVADO EN SECO, EN AGUA, SPOT CLEAN, DESMANCHADO, PLANCHADO, ALTERACIONES, COSTURAS Y ARTICULOS DE PIEL.	ROSA LUISA PEREZ COMPRES DE PELEGRIN	799576
E/2024-23370	15/4/24	LAVANDERIA LAVAROMA	SERVICIOS DE LAVANDERÍA Y PLANCHADO DE ROPA.	OMAR SIGFRIDO BAUTISTA POLANCO	798121
E/2024-26045	25/4/24	LAVANDERIA QUIROZ	SERVICIOS DE LAVADO Y LIMPIEZA DE ROPAS TALES COMO VESTIDOS, TRAJES DE CABALLEROS, PLANCHADOS, ROPAS DE NIÑOS…	LENIN RAUL QUIROZ	800339
E/2024-24380	18/4/24	LAYMAKEUP19	SERVICIOS DE MAQUILLAJES PROFESIONALES.	LAGELI RODRÍGUEZ LUCIANO	799846
E/2024-23021	12/4/24	LEAMNIC´S BAG STORE	DISTRIBUCIÓN Y VENTA AL POR MAYOR Y AL DETALLE DE CARTERAS DE MUJER, ROPA NUEVA Y USADA, ZAPATOS Y TODO TIPO DE ACCESORIOS.	NICOLE LOPEZ PORTES	798166
E/2024-25028	22/4/24	LECHERIA HERRERA	COMPRA Y VENTA DE LECHE CRUDA DE VACA.	ROBINSON HERRERA CUESTO	799336
E/2024-22005	12/4/24	LEDESMA BASEBALL ACADEMY	ACADEMIA DEDICADA A ENTRENAMIENTO Y DESARROLLO DE ATLETAS.	LUIS RAFAEL LEDESMA HIRALDO	798087
E/2024-23080	12/4/24	LEGENDARIOS	MOVIMIENTO QUE BUSCA LA TRANSFORMACION DE LOS HOMBRES EN CARACTER Y ESPIRITUALIDAD. SIN FINES DE LUCRO	MICAIAS PEREZ DIAZ	798214
E/2024-23577	25/4/24	LEMONBAKERY BY CHEILA C	SERVICOS DE FABRICACIÓN DE PASTELES Y ARTÍCULOS EN ÁREA DE REPOSTERÍA Y DULCERÍA.	ARMANDO ALEXANDER JIMENEZ ACOSTA	800241
E/2024-20913	15/4/24	LENIRU THE BEST BEAUTY PARLOR	SERVICIOS PARA CENTRO DE BELLEZA Y COSMETOLOGÍA EN GENERAL.	ELENI RUIZ	798380
E/2024-16729	18/4/24	LEO COMERCIAL CENTRO DE SERVICIOS LCCS	SERVICIO DE MANTENIMIENTO DE VEHICULOS, ALINIACION Y BALANCEO, CAMBIO DE ACEITE, VENTA DE BATERIAS, GOMAS, TUBOS Y ACCESORIOS PARA VEHICULOS.	ESMERLIN ALEXANDER MARTE PIMENTEL	799192
E/2024-19623	11/4/24	LEONARDGLASS	FABRICACIÓN E INSTALACIÓN DE PUERTAS, MARCOS Y VENTANAS METALICAS Y NO METALICAS, INSTALACIÓN DE CARPINTERIA, HERRERIA DE OBRA Y ARTISTICA.	JOSE LEONARDO GUTIERREZ SANCHEZ	798096
E/2024-25881	25/4/24	LEOPARD PUBLICIDAD	FABRICACIÓN DE LETREROS, ROTULACIÓN, REVESTIMIENTO FACHADAS, PERSONALIZACIÓN, TALLER CREATIVO, DISEÑO GRÁFICO, PUBLICIDAD, IMPRESIÓN Y PLOTEO.	JOEL ANTONIO LEONARDO WILMOT	799528
E/2024-23942	22/4/24	LETA MERCEDES PASTELERÍA Y MAS	ELABORACIÓN, INDUSTRIALIZACIÓN, COMERCIALIZACIÓN, DE PRODUCTOS DERIVADOS DE COCO ASÍ COMO TAMBIÉN DE REPOSTERÍA…	ANTONIO LETA MERCEDES	799775
E/2024-17231	18/4/24	LETHALES	SERVICIOS DE HACER PRESENTACIONES EN VIVO, PARTICIPAR EN EVENTOS PRIVADOS Y PÚBLICOS, COLABORAR CON OTROS ARTISTAS, ENSAYAR…	CARLOS JOSE ALMONTE DE LA ROSA	799310
E/2024-24132	17/4/24	LET'S DRINK NOW TEJADA VAZQUEZ	VENTA AL DETALLE DE TODO TIPO DE BEBIDAS ALCOHÓLICAS.	WELLINTON TEJADA VASQUEZ	798983
E/2024-25143	22/4/24	LFJ SOLUCIONS	FABRICACIÓN DE VALLAS, LETREROS, BANDEROLAS, CRUZACALLES.	LORENZO ENRIQUE RODRIGUEZ CABRERA	799726
E/2024-23051	12/4/24	LFP AUTO PARTS	VENTA Y COMERCIALIZACIÓN DE ACCESORIOS Y PARTES PARA VEHÍCULOS AUTOMOTRICES.	LUIS FELIPE PEROZO PASCUAL	798080
E/2024-22158	15/4/24	LG JOHNSON SOLUTION TECHNOLOGY	COMPRA, VENTA E INSTALACIÓN DE CÁMARA DE SEGURIDAD, CONTROL DE ACCESOS, COMPRA Y VENTA DE COMPUTADORAS, ALQUILER DE COMPUTADORAS…	LUIS MANUEL JOHNSON ALMONTE	798477
E/2024-23310	15/4/24	LIBRERÍA & PAPELERÍA EQUIPA2 3D	VENTA, DISTRIBUCIÓN Y COMERCIALIZACIÓN DE LIBROS, ÚTILES ESCOLARES, EQUIPOS DE OFICINA Y MATERIALES GASTABLES EN GENERAL.	JOSE DAVID PEREZ VENTURA	798409
E/2024-23572	18/4/24	LIGA AÑEJA MASTER LEROCA	RECREACION Y FORTALECIMIENTO DEL DEPORTE CREANDO BIENESTAR SOCIAL Y DESARROLLO,INTERCAMBIOS AMISTOSOS NACIONALES E INTERNACIONALES. SIN FINES DE LUCRO.	PAULINO GUZMAN	799323
E/2024-24773	19/4/24	LIGA DEPORTIVA PAUL CABRERA	ENTIDAD SIN FINES DE LUCRO, DEDICADA AL ENTRENAMIENTO DE NIÑOS Y ADOLESCENTES EN EL AREA DEL BEISBOL, FOMENTANDO LA EDUCACIÓN Y EL ESPÍRITU DEPORTIVO.	PAUL ALFONSO CABRERA RUIZ	799459
E/2024-19524	16/4/24	LIGA DEPORTIVA SANDY LARA	INSTITUCION SIN FINES DE LUCRO PROMOVER, FOMENTAR, DESARROLLAR Y MASIFICAR LA PRACTICA DEL BEISBOL DE NIÑOS, NIÑAS…	SANDY LARA PEREZ	798799
E/2024-25196	22/4/24	LIGA ESCUELA ROBERTO MENDEZ BASEBALL	SERVICIO DE ENTRENAMIENTO DE BASEBALL.	ROBERTO DE JESUS MENDEZ TAVAREZ	799754

[210] EXPEDIENTE	[220] FECHA	[561] NOMBRE COMERCIAL	[510] ACTIVIDAD	[730] SOLICITANTE	[111] REGISTRO
E/2024-22868	11/4/24	LIGA UNIVERSITARIA DE JIUJITSU DE LA REPUBLICA DOMINICANA- LUJJRD	PROMOVER FOMENTAR LA DISCIPLINA DEPORTIVA DEL JIUJITSU EN TODAS LA UNIVERSIDADES DE NUESTRO PAÍS. SIN FINES DE LUCRO.	FAUSTO MANUEL PEÑA CERVERA	798043
E/2024-24980	22/4/24	LISA TRENZA	SERVICIOS DE CUIDADO Y BELLEZA, TODO TIPO DE PEINADOS CON PELO NATURAL Y ARTIFICIAL, POSTURA DE PELO…	LISARDY MARGARITA PEGUERO DE LEON	799604
E/2024-25453	23/4/24	L'ITALODOMINICANO.TV	TRANSMISIÓN DE CONTENIDO EN PLATAFORMAS DIGITALES.	RITA ATALIA VALENZUELA MARTINEZ	799933
E/2024-25501	23/4/24	LO ENTREMETIO	PROGRAMA DE ENTRETENIMIENTO; RADIO, TELEVISIÓN, ENTREVISTAS, INFORMACIÓN, REPORTAJES, MÚSICA, HUMOR, FARÁNDULA…	MARINO VASQUEZ CHECO	799966
E/2024-11881	15/3/24	LOCALEX DESARROLLOS COMERCIALES	DESARROLLO, ALQUILER Y ADMINISTRACIÓN DE LOCALES COMERCIALES.	ALEJANDRO ALBERTO NAUT SÁNCHEZ	793668
E/2024-23231	12/4/24	LOGISTICHAUSE INTERNATIONAL R&M	SERVICIO DE TRANSPORTE DE CARGA MARITIMA, AEREA Y TERRESTRE, SERVICIO DE LOGISTICA, GESTIONES ADUANALES, CONSOLIDACIONES DE CARGA, IMPORTACION…	JEFFREY ANTONIO RINCON , ELSA RUBERNI MEJIA MARQUEZ	798339
E/2024-21953	24/4/24	LOLITA HOTEL Y GUARDERIA CANINA	SERVICIOS DE SALUD Y CUIDADOS MÉDICOS PARA ANIMALES, HOTEL, PELUQUERÍA, ENTRENAMIENTO, VENTAS DE ARTÍCULOS…	YANIRÉ FERNANDEZ ALMONTE	800009
E/2024-24049	25/4/24	LOLO C BISTRO	VENTA DE ALIMENTOS PROCESADOS, BUFETT PARA BODAS, CUMPLEAÑOS, COMIDA EMPRESARIAL, JUGOS NATURALES, AGUA, YOGURT, PICADERAS.	ERMELY CELESTE CUEVAS FLORIAN	800409
E/2024-25609	24/4/24	LOOK 31 SALÓN DE BELLEZA Y CAFETERÍA	SERVICIOS DE SALÓN DE BELLEZA, CENTRO DE UÑAS, VENTA DE PRODUCTOS PARA EL CUIDADO CAPILAR Y DE LA PIEL, COSMEATRÍA, MASAJES Y SPA…	DANIELA DOMÍNGUEZ MORÁN, WILLY MISAEL PADILLA ABAD	800029
E/2024-9086	11/4/24	LOPNI GROUP	SERVICIOS DE DISEÑO E INSTALACIÓN DE OBRAS CIVILES EN GENERAL, DISEÑO E INSTALACIÓN DE TRATAMIENTOS DE AGUA EN GENERAL.	MARCOS JEFFREY LOPEZ YAPORT	798070
E/2024-18759	17/4/24	LORA LEAF FACTORY TOUR RD	REALIZACIÓN Y ORGANIZACIÓN DE TOURS Y EVENTOS.	ELMA FABIOLA LORA ALMONTE	798616
E/2024-21397	11/4/24	LORANNY BUENO CONSTRUCCIONES Y SERVICIOS DE INGENIERÍA	SERVICIOS OBRAS DE INGENIERÍA CIVIL, INCLUYENDO LOS TRABAJOS GENERALES DE CONSTRUCCION PARA LA MINERÍA Y LA INDUSTRIA, DE CENTRALES ELÉCTRICAS.	LORANNY BUENO RODRIGUEZ	798024
E/2024-21310	12/4/24	LORENZO M.B. LED ILUMINACION & ARTICULOS FERRETEROS	DISTRIBUCIÓN Y VENTAS DE MATERIALES FERRETEROS.	LORENZO GARCIA ALBERTO	798223
E/2024-24280	18/4/24	LORIMPORT	IMPORTACIÓN, EXPORTACIÓN, DISTRIBUCIÓN Y COMERCIALIZACIÓN DE PRODUCTOS DE ALIMENTICIOS, IMPORTACIÓN Y VENTA DE VEHÍCULOS DE MOTOR.	CAMELIA ADALGISA LORETO MENDOZA	799077
E/2024-24259	17/4/24	LOS ALTOS DE NISIBON	COMPRA, VENTA, CONSTRUCCION Y URBANIZACION DE TERRENOS Y LOTIFICACIONES, CASAS, EDIFICIOS, APARTAMENTOS, PROYECTOS URBANÍSTICOS Y TURÍSTICOS.	AMDY JAVIER MELO MEDINA	799066
E/2024-21914	15/4/24	LOS AROMAS DE MI ABUELA JUANA	ELABORACIÓN Y COMERCIALIZACIÓN DE VELONES Y JABONES ARTESANALES, FRAGANCIAS EXCLUSIVAS, ASÍ COMO A LA CONFECCIÓN DE ARTÍCULOS ARTESANALES…	CAMILO DE LOS SANTOS ALFONZO PEREZ, MIGUEL ANTONIO GARCIA DOMINGUEZ	798486
E/2024-23362	18/4/24	LOS DEL CIBAO PODCAST	SERVICIOS DE CREADOR DE CONTENIDO.	ERICK SAVIER DELGADO ACOSTA	799176
E/2024-25226	22/4/24	LOS ENTERRADORES DE PLAGAS Y ALGO MAS	SERVICIOS DE FUMIGACIONES EN GENERAL, JARDINERÍA, PLOMERIA, ELECTRICIDAD, IMPORTACIONES DE GOMAS USADAS Y EFECTOS ELÉCTRICOS…	ANTONIO BATISTA	799782
E/2024-25113	22/4/24	LOS HERMANOS DE LAS GOMAS EAPL	VENTA AL POR MAYOR Y DETALLE DE GOMAS NUEVAS Y USADAS PARA VEHÍCULOS, REPARACIÓN, MONTAJE, BALANCEO, ALINEACIÓN DE GOMAS NUEVAS Y USADAS…	ENDRIOS PENDIN LORA	799707
E/2024-26098	25/4/24	LOS QUE RUEDAN 056	SE DEDICA A HACER GRUPOS DE MOTOCICLISTAS; CLUB DEPORTIVO DE MOTORES.	EDDY GONZALEZ CACERES, EUDES OMAR TAVERAS SALAZAR, FAUSTO ANTONIO TEJADA PAULINO, LUIS ANTONIO OVALLES VARGAS	800384
E/2024-24678	24/4/24	LOSLEMUS SPIRITS	SERVICIOS GASTRONÓMICOS	YUREL LEMUS ALEMÁN, ENIKO LEMUS	799683
E/2024-22293	10/4/24	LOVURY LABORATORIO DENTAL	SERVICIOS ODONTOLÓGICOS.	JUAN EMILIO PEGUERO RAMIREZ	798261
E/2024-22011	9/4/24	LOZANO LOBO QUALITY ONE DOMINICANA	IMPORTACIÓN Y EXPORTACIÓN DE TABACOS.	LUIS CARLOS LOZANO LOBO	798396
E/2024-25861	24/4/24	LUASTUDIORD	SERVICIOS DE ESTUDIO DE FOTOGRAFIA, VIDEOS Y CREACIÓN DE CONTENIDO	CESARINA LUNA ACOSTA	800218
E/2024-24146	17/4/24	LUBRICANTES INTERNACIONALES LUBRI-INTER	IMPORTACION, COMPRA, VENTA DE TODO TIPO DE LUBRICANTES, GOMAS, BATERIAS, PIEZAS Y ACCESORIOS ACCESORIOS PARA VEHICULOS.	LUBRICANTES INTERNACIONALES (LUBRI-INTER) S.R.L.	798598
E/2024-23069	12/4/24	LUBRICENTRO EL NIETO DE CHACALIN	SERVICIO DE CAMBIO DE ACEITE, REPARACIÓN DE GOMAS, BALANCEO, CAMBIO DE FRENOS.	JORGE DANIEL BELLO DE LA CRUZ	798198
E/2024-21246	12/4/24	LUCAS L.N. SUPPLY	VENTA DE ROPAS CALZADOS, ACCESORIOS DE TODO TIPO, COSMÉTICOS FACIALES, ACCESORIOS DE CUMPLEAÑOS, ARTÍCULOS DE UÑAS, CABELLOS PERFUMES, PRENDA DE TODO TIPOS Y ÚTILES ESCOLARES.	JIAWEI LIANG	798337
E/2024-24062	17/4/24	LUCJO INVESTMENT	COMPRA DE BIENES RAICES, ADMINISTRACION DE MUEBLES E INMUEBLES	JOSE RAMON JOSE REYNOSO	798936
E/2024-6511	18/4/24	LUCY INTERIORES Y MAS LIM	VENTAS DE ROPA INTERIOR, ROPA DE PACAS, PRODUCTOS DE BELLEZA Y ACCESORIO.	LUCYBEL MEJIA PAULINO	799171
E/2024-24053	17/4/24	LUCYEL´S	ACADEMIA DE BELLEZA, ESTÉTICA, PELUQUERÍA Y SUPPLY.	LUCIA ALT. CARRION SANCHEZ.	798800
E/2024-25175	22/4/24	LUICHY IMPORT	FABRICACIÓN, IMPORTACIÓN, EXPORTACIÓN Y VENTA AL POR MAYOR Y AL DETALLE DE PRENDAS DE VESTIR Y ACCESORIOS PARA DAMAS CABALLEROS Y NIÑOS.	LUIS RAFAEL PEÑA REYNOSO	799746
E/2024-24921	22/4/24	LUIMICA	DISEÑO, CONSTRUCCIÓN, PROMOCIÓN Y SUPERVISIÓN DE PROYECTOS HABITACIONALES, COMERCIALES Y TURÍSTICOS, ADEMÁS DE LA COMPRA, VENTA Y ALQUILER DE INMUEBLES EN GENERAL.	LUIMICA, SRL	799575
E/2024-23857	16/4/24	LUIS CONSUEGRA AGENCY	SERVICIOS DE REPRESENTACIÓN, AGENCIA, ASESORÍA Y RECLUTAMIENTO DE ATLETAS PROFESIONALES Y PROSPECTOS.	LUIS ENRIQUE CONSUEGRA CARABALLO	798818
E/2024-23573	15/4/24	LUIS F. LUGO ASOCIADOS	CORREDORES DE SEGUROS	LUIS F. LUGO ASOCIADOS, S.R.L.	798629
E/2024-24470	18/4/24	LUISEMEL-MA DISCOTECA	SERVICIOS DE EXPENDIO DE BEBIDAS ALCOHÓLICAS, VENTAS DE COMIDA Y TODO TIPO DE BEBIDAS.	LUIS EDUARDO BATISTA SANCHEZ	799243
E/2024-26079	25/4/24	LUXSIGNS GROUP	SERVICIOS DE PUBLICIDAD, LETREROS, IMPORTACIÓN DE MATERIALES DIVERSOS DE PUBLICIDAD, MARKETING DIGITAL.	LUIS FELIPE MENDOZA VERAS	800369
E/2024-24625	19/4/24	LUXUMARES REALTY BUSINESS	COMPRA Y VENTA DE PROPIEDADES INMOBILIARIAS E HIPOTECARIAS, CORRETAJES, ALQUILER, SERVICIOS DE ADMINISTRACIÓN, INVERSIONES, EXPLOTACIÓN Y FINANCIAMIENTO DE BIENES RAÍCES…	LUXUMARES REALTY BUSINESS, S.R.L.	799373
E/2024-23016	12/4/24	LUXYVE	SERVICIOS DIGITALES, PUBLICIDAD Y MERCADEO.	JUDETSI JOSEFINA ROJAS MAIZ, EMMY MARRERO CEBALLO	798165
E/2024-25261	23/4/24	LXI ENTERPRISES	ASESORIA DE MERCADEO, NEGOCIOS DE PRÉSTAMOS, ADMINISTRACION DE BIENES RAICES Y TODO LO RELACIONADO CON ASUNTOS JURIDICOS. ASESORIA LEGAL.	COMPANY24H, S.R.L.	799805
E/2024-14268	5/3/24	M KLASS NIGHT CLUB	VENTAS DE BEBIDAS ALCOHOLICAS, TRAGOS NACIONALES E INTERNACIONALES, GASEOSAS, ENTRETENIMIENTO.	JAY MENARD, LUSNER MENARD	798060
E/2023-63021	19/4/24	M&L ORTHO	COMERCIALIZACIÓN DE PRODUCTOS ORTOPÉDICO Y AFINES.	MELIDO MENDEZ RAMOS	799561
E/2024-25818	24/4/24	M. RODRIGUEZ ABREU HOGAR	CONFECCION Y VENTA DE CORTINAS, CORCHAS, SABANAS,COJINES Y VENTA DE ARTICULOS PARA EL HOGAR TALES COMO: FLOREROS, ESPEJOS Y AFINES	MARIA MAGDALENA RODRIGUEZ ABREU DE SANTANA	800173
E/2024-22886	11/4/24	M.A. BETANCES IMPORT	COMPRA,VENTAS, IMPORTACIONES, EXPORTACIÓN, DE PIEZAS Y REPUESTOS PARA VEHÍCULOS NUEVOS Y USADOS, MAQUINAS PESADA, VEHÍCULOS LIVIANOS.	MIGUEL ANGEL BETANCES	798048
E/2024-21915	15/4/24	M.I SECURITY SISTEM	VENTA, IMPORTACION, DISTRIBUCION, ASESORIA, SOPORTE, PLANIFICACION, E INSTACION DE CAMARAS DE SEGURIDAD, ALARMAS, SISTEMA DE SEGURIDAD.	NATHANAEL ALFONSECA DE LEON	798554
E/2024-24147	18/4/24	M.R.J PLOMERIA	SERVICIOS DE PLOMERÍA	RAMON OCTAVIO MEJIA ADAMES	798780
E/2024-22473	10/4/24	M_GYM 16	SERVICIOS DE TIENDA DE ROPA DEPORTIVA FEMENINA.	MILDRED MARGARITA CUEVAS GONZALEZ DE BENCOSME	798448
E/2024-23850	17/4/24	MABEL NAILS 07	SERVICIOS DE ARREGLO DE UÑAS	MABEL ESTRELLA TORRES	798524
E/2024-9565	16/4/24	MABEYA BEAUTY & NAIL S BAR	SALÓN DE BELLEZA, MANICURY, PEDICURY, COMERCIALIZACIÓN DE PRODUCTOS DE BELLEZA.	MABEL YAMEL SANTANA SANCHEZ	798705
E/2024-24504	18/4/24	MACALI	IMPORTACION Y COMERCIALIZACION DE VEHICULOS DE MOTOR, CARROS ELECTRICOS Y VEHICULOS ACUATICOS	SUM CONSULTORES SRL	799270
E/2024-23858	16/4/24	MACBODY AESTHETIC CLINIC	OFRECER SERVICIOS ESTÉTICOS Y DE RELAJACIÓN, TALES COMO MASAJES, TRATAMIENTOS DE EMBELLECIMIENTO DE LA PIEL, FACIALES Y CORPORALES.	MICHAEL DAVID AVILA ADAMES	798819
E/2024-18001	17/4/24	MADEBOND RESINAS Y ADESIVOS	VENTA Y COMERCIALIZACIÓN DE ADHESIVOS, RESINAS, RELLENOS.	FRANCISCO JAVIER VARGAS GONZALEZ, SONIA MARGARITA JIMENEZ DE PERALTA	798997
E/2024-23961	23/4/24	MADELIN B. BEAUTY SALON	VENTA DE PRODUCTOS PARA LA BELLEZA, CORTE DE PELO, POSTURA DE TINTE, DIFERENTE TECNICAS DE BELLEZA. TAMBIEN VENTA DE ROPA PARA DAMA, CABALLEROS Y NIÑOS Y ACESORIOS DE TODO TIPO.	MADELIN BOTELLO RAMIREZ	799874
E/2024-21120	12/4/24	MADERELLA FURNITURE DESIGNS	DISEÑO Y CONFECCIÓN DE MOBILIARIO EN MADERA, DERIVADOS Y OTROS MATERIALES DE CONSTRUCCIÓN; DISEÑO DE INTERIORES.	JIMMY ARIEL GOMEZ ALMANZAR, DAVID DE JESUS CONTRERAS DOMINGUEZ	798148
E/2024-24890	22/4/24	MAGIC CLUB BY HODELPA	SERVICIOS DE ALOJAMIENTO, ALBERGUE, HOSPEDAJE.	HOTELES DEL PAIS, S.R.L. (HODELPA)	799553
E/2024-13733	17/4/24	MAICAN DOMINICAN RENT A CAR	SERVICIOS DE RENTA Y ALQUILER DE VEHÍCULOS.	MIGUEL ALEJANDRO POLANCO JOAQUIN	799041
E/2024-23344	15/4/24	MAITE AUTO IMPORT	IMPORTACIÓN, DISTRIBUCIÓN Y VENTA DE VEHICULOS NUEVOS Y USADOS, VENTA DE REPUESTOS PARA VEHICULOS DE MOTOR EN GENERAL.	JESUS RAFAEL LASOSE CESPEDES	798437
E/2024-21817	22/4/24	MAKCY	FABRICACIÓN Y DISTRIBUCIÓN DE PRODUCTO DE LIMPIEZA.	MARIA MARCELINA MATEO DE RESTITUYO	799744
E/2024-23752	17/4/24	MAKET DEFF PLUS	FABRICACIÓN DE PRODUCTOS QUÍMICOS PARA LIMPIEZA, FABRICACIÓN Y VENTA DE MATERIALES DE CONSTRUCCIÓN, VENTA DE MAQUINARIAS PARA RECICLAJE DE DESECHOS.	APOLINAR FELIPE SANCHEZ MEDINA	798498
E/2024-22501	25/4/24	MALCAST	VENTA AL POR MENOR DE BEBIDAS ALCOHOLICAS, TALES COMO CERVEZAS, RON, SIDRAS, LICORES, VINOS, VODKA, GINEBRA.	MAICOL ALBERTO LOPEZ CASTILLO	800351
E/2024-24887	22/4/24	MALILA RACING	VENTAS DE REPUESTOS, ACCESORIOS Y PIEZAS DE MOTORES, PASOLAS, BICICLETAS Y AUTOS.	CANDY DELFINA PEÑA HILARIO, JOSE LUIS JIMENEZ GOMEZ	799552
E/2024-23687	16/4/24	MAMÁ PANDA	VENTAS DE ACCESORIOS, VENTAS DE ROPA, VENTAS DE ZAPATOS, ARTÍCULOS PARA MUJERES, HOMBRES, NIÑOS Y NIÑAS. SALÓN, BOUTIQUE, SUPPLY, CENTRO DE IMPRESIÓN.	MARILYN NATIVIDAD ALCÁNTARA ARAGONÉS	798699
E/2024-22844	11/4/24	MAMI JENNY	IMPORTACIÓN Y EXPORTACIÓN DE PRODUCTOS DECORACIÓN, MUEBLES Y BELLEZA.	JENNY CASTRO FRIAS	798026
E/2024-15510	19/4/24	MAN LIFT DEL CARIBE	VENTA Y ALQUILER DE VEHICULOS PESADOS, VEHICULOS LIVIANOS, ELEVADORES PORTATILES, TRANSPORTE DE PASAJERO…	BEGUI ROBENERT RODRIGUEZ ESPINAL	799408
E/2024-24408	18/4/24	MANCOMUNIDAD DE LOS AYUNTAMIENTOS DE LA PROVINCIA INDEPENDENCIA- MAPIN-	ENTIDAD SIN FINES DE LUCRO PROMOVER LA INTEGRACIÓN Y DESARROLLO DE LOS MUNICIPIOS Y DISTRITOS MUNICIPALES DE INDEPENDENCIA EN LAS ÁREA SOCIAL.	AMAURIS ANTONIO PEÑA GARCIA, FRANCISCO PEÑA PEREZ	798810
E/2024-24298	23/4/24	MANDALÚ	SERVICIOS DE CREACION DE MURALES DE MANDALAS, SERVICIO DE ENVOLTURAS DE REGALOS PERSONALIZADAS, SERVICIOS DE LETTERING.	MARIA LAURA GRULLON DURAN	799883
E/2024-22832	11/4/24	MANGEL ESTUDIO CREATIVO	CREACIÓN DE LOGOS, CONCEPTUALIZACIÓN DE MARCAS, DOSSIER, PORTAFOLIOS GRÁFICOS, PLANTILLAS Y TODO LO QUE TENGA QUE VER CON DISEÑO GRÁFICO EN GENERAL, CREACIÓN DE CONTENIDO PARA REDES SOCIALES Y MANEJO DE REDES SOCIALES, REALIZACIÓN DE FOTOGRAFÍAS, VIDEOGRÁFIA, CREACIÓN Y MANEJO DE PAGINAS WEB Y POSICIONAMIENTO SEO.	MIGUEL ANGEL GONZALEZ LOPEZ	798123
E/2024-26740	30/4/24	MANINTECH	VENTA Y REPARACIÓN DE EQUIPOS ELECTRÓNICOS, CELULARES, TABLETAS Y COMPUTADORAS.	LUIS FELIPE POLANCO MEJIA	800160
E/2024-24304	23/4/24	MANJARES BY ZULEICA GRULLON	SERVICIOS DE ELABORACIÓN Y VENTA DE CHARCUTERÍA, CATERING, POSTRES, BAR MÓVIL, ORGANIZACIÓN DE EVENTOS, ALQUILER DE ARTÍCULOS PARA EVENTOS.	ZULEICA GRULLON SANTANA	799925
E/2024-24733	19/4/24	MANOLIS COFFEE SHOP	SERVICIOS DE BAR RESTAURANT, EXPENDIO DE COMIDAS Y BEBIDAS PARA DEGUSTAR EN ESTABLECIMIENTO Y LLEVAR.	JUAN CARLOS ROSARIO OGANDO, FANOURIA MANOLIKAKIS	799433
E/2024-23099	18/4/24	MANUEL JAQUEZ VEHÍCULOS	COMPRA, VENTA, IMPORTACIÓN Y EXPORTACIÓN DE VEHÍCULOS NUEVOS Y USADOS. COMPRA Y VENTA DE REPUESTOS Y ACCESORIOS PARA VEHÍCULOS NUEVOS Y USADOS, Y MAQUINARIAS PESADAS.	JESUS MANUEL JAQUEZ MUESES	799137
E/2024-21886	18/4/24	MANUEL VENTURA DECORACIONES	COMERCIALIZACION DE ARTICULOS DE DECORACION PARA EL HOGAR, TALES COMO: CUADROS, ESPEJOS, REPISAS, LAMPARAS Y AFINES.	JOSEFINA EUNICE JIMENEZ RODRIGUEZ	799164
E/2024-24944	24/4/24	MANZAR & PEREZ AGRIICUTURL SUPPLIERS	COMPRA, VENTA, IMPORTACIÓN Y EXPORTACIÓN DE PRODUCTOS AGRÍCOLAS EN GENERAL.	MAYKEL GUILLERMO MARZAN DE JESUS	800356
E/2024-20247	2/4/24	MAPA SERVICIOS ADMINISTRATIVOS VIRTUALES	SERVICIOS DE MENSAJERIA INSTANTANEA, REALIZACION DE LLAMADAS, RECORDATORIO Y SEGUIMIENTO PAGOS Y COBROS.	MARIANA CANDRAVALI PARADAS MEDRANO DE CAMILO	798333
E/2024-26005	25/4/24	MAPA WORKS	DISEÑO ARQUITECTÓNICO, REMODELACIONES, RENDERS, TRABAJOS CON YESO Y ESTRUCTURAS LIGERAS, CRISTALES, EBANISTERÍA…	MANUEL ALEJANDRO PICHARDO ALMONTE	800305
E/2024-24876	25/4/24	MAPO EQUIPOS DEL ATLANTICO	SERVICIOS DE ALQUILER DE GRUAS Y DE EQUIPOS CANASTOS, SERVICIOS DE TRANSPORTE EN GENERAL, TRANSPORTE DE CARGA Y DE EQUIPOS…	MARCO ANTONIO POLANCO CHALAS	800320
E/2024-23340	15/4/24	MAQUEY FILMES	DESTINADA A LA PRODUCCIÓN CINEMATOGRÁFICA EN GENERAL.	JUAN BASANTA ORTIZ	798440
E/2024-23579	26/4/24	MAR CLARO RD	SERVICIOS DE COMERCIALIZACIÓN DE MATERIALES DE CONSTRUCCIÓN, ASESORÍA, PROMOCIÓN, COMPRA, VENTA, ALQUILER…	ABISAI PERDOMO	800442
E/2024-23410	15/4/24	MARIALTA RESTAURANTE BOUFETTE	SERVICIO DE RESTAURANTE Y CANTINA SIN ESPECTÁCULOS.	MARIA ALTAGRACIA PEÑA VALDEZ	798469
E/2024-20935	16/4/24	MARIANO Y FAMILIA	VENTA AL POR MAYOR DE ARTÍCULOS DE LIBRERÍA Y PAPELERÍA. SUPLIDORES DE PAPELERÍA, SUPLIDORES DE MATERIAL DE OFICINA.	NISCAURY MARTINEZ MARIANO	798758
E/2024-24841	19/4/24	MARIBEL RIVAS BEAUTY STUDIO	SALÓN DE BELLEZA, CORTE DE PELO,COLOR, TEXTURIZADOS, DEPILACIÓN, EXTENSIONES DE PELO, TRATAMIENTOS CORPORALES Y FACIALES, CENTRO DE UÑAS, VENTA DE PRODUCTOS DE BELLEZA.	ARLINA DEL CARMEN TAPIA RIVAS	799507
E/2024-25079	22/4/24	MARINELA DE INVERSIONES	INVERSIONES EN GENERAL	MARINELA DE INVERSIONES SRL	799677
E/2024-22098	9/4/24	MARIO SUSAÑA TOURS	TRANSPORTE Y OPERACIONES TURÍSTICAS.	MARIO RAMON SUSAÑA ARTILES, MARIO SUSAÑA TOURS S.R.L	798783
E/2024-21879	11/4/24	MARKEN-GRUPPE	INSTALACIÓN, ADQUISICIÓN, OPERACIÓN, COMPRA, VENTA Y ADMINISTRACIÓN DE FRANQUICIAS, PUNTOS, MARCAS Y ESTABLECIMIENTOS COMERCIALES COMO: FARMACIAS…	FRANCIS PAMELA ACOSTA RAMOS	798037
E/2024-23783	16/4/24	MARKET DYNAMIC SOLUTIONS MDS	OFRECER SERVICIOS DE CONSULTORÍA Y ASESORÍA EN MATERIA DE DESEMPEÑO ECONÓMICO Y COMERCIAL.	MARKET DYNAMIC SOLUTIONS MDS, SRL	798753
E/2024-25804	24/4/24	MARLEYAH TRAVEL & SERVICES	SERVICIOS DE AGENCIA DE VIAJES Y EXCURSIONES, TODA ACTIVIDAD RELACIONADA CON TURISMO NACIONAL Y CON VISTAS A TURISMO INTERNACIONAL.	LEIDY MARLENE LORENZO PACHE, HAYASIRIS MARIANELA PADILLA PUJOLS	800152

[210] EXPEDIENTE	[220] FECHA	[561] NOMBRE COMERCIAL	[510] ACTIVIDAD	[730] SOLICITANTE	[111] REGISTRO
E/2024-23355	15/4/24	MARLON MULTI SERVICE	SERVICIOS DE MANTENIMIENTOS, REPARACIONES DE EQUIPOS DE TRANSPORTES Y REFRIGERACIÓN, COMPRA Y VENTA DE PIEZAS Y REPUESTOS DE MOTORES Y PASOLAS	LUIS ALBERTO TEJEDA PIMENTEL	798444
E/2024-10118	23/4/24	MARLYCAM CLEANING SOLUTIONS	INSTALACION DE SISTEMAS DE SEGURIDAD, EQUIPOS ELECTRONICOS, LIMPIEZA DE PISCINAS…	MARIO ANDRES MORAN, LUIS MIGUEL ESCOBOSA JIMENEZ	799988
E/2024-24093	17/4/24	MAROGAR	SERVICIOS DEDICADO AL ÁREA DE CONSTRUCCIÓN Y TODO TIPO DE LOGÍSTICA DE COMERCIALIZACIÓN DE ARTÍCULOS Y PROYECTOS.	MAYELIN ROSARIO GARCIA	798965
E/2024-24831	19/4/24	MARTE, ABREU, GOMEZ LEGAL GROUP & BUSINESS	PRESTACIÓN DE SERVICIOS LEGALES; PRACTICA DE LAS CIENCIAS JURÍDICAS EN TODAS SUS ESPECIALIDADES; ORGANIZACIONES DE CURSOS Y EVENTOS AFINES CON LAS CIENCIAS JURÍDICAS.	MARTE, ABREU, GOMEZ LEGAL GROUP & BUSINESS, S.R.L	799555
E/2024-24054	17/4/24	MARTÍNEZ ESPINAL AGRIMENSORES	SERVICIOS DE AGRIMENSURA Y TOPOGRAFÍA EN GENERAL, TASACIONES, PRESTACIÓN DE SERVICIOS DE INGENIERÍA.	FELIPE JOSE MARTINEZ ESPINAL	798941
E/2024-23603	23/4/24	MARTIZA FERREFINANCIERA	SERVICIOS DE PRESTAMOS PERSONALES Y/O CON GARANTIA, Y FINACIAMIENTO EN PRODUCTOS FERRETEROS Y DEL HOGAR.	IVAN DE JESUS ALVAREZ LUNA	799818
E/2024-23685	16/4/24	MÁS POR MENOS GROUP CMDL	GRUPO EMPRESARIAL DEDICADO AL DESARROLLO DE DIVERSAS ACTIVIDADES, ENTRE ELLAS: VENTA, ALQUILER Y ADMINISTRACIÓN DE INMUEBLES A CAMBIO DE UNA RETRIBUCIÓN MONETARIA.	CARLOS MANUEL DURÁN LUCIANO	798695
E/2024-23206	12/4/24	MAS QUE VENCEDOR, RM. 8, 37	PROYECTO RELIGIOSO CATÓLICO DE OBRA ESPIRITUAL Y SOCIAL QUE APOYA LA SALUD MENTAL Y ESPIRITUAL.	FUNDACION LA VOZ DE MARIA	798315
E/2024-22978	12/4/24	MAS-S ARQUITECTOS	SERVICIOS DE DISEÑO ARQUITECTÓNICO Y CONFECCIÓN DE PLANOS	MIGUEL DANIEL MARTE VARGAS	798131
E/2024-22408	15/4/24	MASTER BY WOLVERAGRO	IMPORTACION Y VENTA DE PRODUCTOS AGROQUIMICOS COMO SON, HERBICIDAS, INSECTICIDAS Y FUNGICIDAS.	WOLVERAGRO, S.R.L.	798368
E/2024-22140	9/4/24	MATERIALES GENERALES	SERVICIOS DE NEGOCIOS INMOBILIARIOS	MATERIALES GENERALES, S.R.L.	798063
E/2024-24052	17/4/24	MATERNAL CUENTOS DE HADAS	SERVICIOS EDUCATIVOS.	MARIA ALTAGRACIA RODRIGUEZ HIDALGO	798931
E/2024-18592	12/4/24	MATOM PRESSURE CLEAN	SERVICIOS DE LIMPIEZA DE SUPERFICIE, MOSAICO DE INTERIORES, LIMPIEZA DE TECHOS RESIDENCIALES, LAVADO DE CARROS, INDUSTRIAS Y NEGOCIOS.	JOSEPH MARCEL ETIENNE JEAN POIX, STEEVE KENBERLY GABRIEL	798282
E/2024-23305	15/4/24	MAWDY	PRESTACIÓN DE SERVICIOS, TANTO DIRECTAMENTE, POR CUENTA DE COMPAÑÍAS DE SEGUROS Y OTROS MANDANTES, QUE INCLUYE ASISTENCIA PARA VIAJEROS, DOMICILIARIA.	MAPFRE ASISTENCIA COMPAÑÍA INTERNACIONAL DE SEGUROS Y REASEGUROS, S.A	799145
E/2024-21832	16/4/24	MAX JQN AUTO PAINT	VENTA DE ACCESORIOS PARA VEHICULOS, SERVICIOS DE DESABOLLADURA Y PINTURA.	JOSE JUNIOR QUEZADA NUÑEZ	798621
E/2024-24706	26/4/24	MAX PRINT WORK BY LARO56	SERVICIOS DE DISEÑOS GRÁFICOS, PUBLICIDAD EN GENERAL, IMPRENTA, INSTALACIÓN DE PLAFÓN, MATERIAL PREFABRICADO DE CONSTRUCCIÓN Y DECORACIÓN INTERNA DE OFICINA.	LUIS ALEXANDER RODRIGUEZ ORTEGA	800476
E/2024-18543	12/4/24	MAYELIN DESSERT	FABRICAR Y VENDER BIZCOCHOS Y POSTRES ARTESANALES.	MAYELIN LISSETTE FEDERO EVANGELISTA	798277
E/2024-18846	16/4/24	MCD COSMETICOS & MAS	COMPRA, VENTA, IMPORTACION, EXPORTACION, PRODUCCION, COMERCIALIZACION Y DISTRIBUCION DE TODO TIPO DE PRODUCTOS PARA EL CUIDADO PERSONAL: SHAMPOO, ACONDICIONADOR…	MELISSA COFE MICHEL	798852
E/2024-22936	15/4/24	MCJL IMPORT	SERVICIOS DECOMPRA Y VENTA DE VEHÍCULOS, IMPORTACIÓN Y EXPORTACIÓN DE VEHÍCULOS, COMPRA Y VENTA DE PIEZAS Y SERVICIOS DE LOS DIFERENTES VEHÍCULOS Y FINANCIAMIENTO.	MARCOS ANTONIO CASTILLO ROBERTO	798532
E/2024-19266	24/4/24	MEANPOLE MULTISERVIC	IMPORTACIONES DE VEHÍCULOS DE MOTOR NUEVOS Y USADOS, IMPORTACIÓN DE PIEZAS DE VEHÍCULOS EN GRAL.	MELVYN ANTONIO POLANCO LEBRON	799995
E/2024-24815	19/4/24	MED DERMA CLINIC CENTRO DE MEDICINA ESTETICA	SERVICIOS DE ESTÉTICA DE LA PIEL, TRATAMIENTOS FACIALES Y CORPORALES. USO DE APARATOLOGÍA: LÁSER, RADIOFRECUENCIA. MEDICINA ESTETICA Y ANTIAGING	KARINA MARY FURAKIS NOVA	799531
E/2024-22681	15/4/24	MEDIA & CONTENT EL KREW BY KAMILA PRODUCTIONS	SERVICIOS DE PRODUCTORA AUDIOVISUAL, MARKETING DIGITAL, COMUNICACIONES, MANEJO DE REDES SOCIALES, BRANDING, PUBLICIDAD.	KAMILA GISELDA PORTES PELAEZ	799401
E/2024-24566	18/4/24	MEDICAL SCIENTIFIC HW-SW	COMPRA, VENTA, ARRENDAMIENTO, ALQUILER, PERMUTA, COMERCIALIZACIÓN, DISTRIBUCIÓN Y VENTA, AL MAYOR O AL DETAL, IMPORTACIÓN, EXPORTACIÓN, COMERCIALIZACIÓN Y DISTRIBUCIÓN DE EQUIPOS DE IMAGENOLOGÍA, MÉDICO QUIRÚRGICOS, ODONTOLÓGICOS, DE LABORATORIO, IMPLEMENTOS TECNOLÓGICOS APLICADOS A LA CIENCIA EN GENERAL Y DESCARTABLES PARA EL RAMO MÉDICO.	AUTANA HOLDING SRL	799319
E/2024-24588	18/4/24	MEDICAMENTOS CARDIOVASCULARES MEDIVASC	IMPORTACIÓN, COMERCIALIZACIÓN, COMPRA, DISTRIBUCIÓN Y VENTA AL POR MAYOR DE MEDICAMENTOS PARA EL TRATAMIENTO DE LAS ENFERMEDADES…	JOEL DE JESUS HERRERA SANTELISES	799330
E/2024-23498	15/4/24	MEDIOS ARQUIDIOCESANOS DE COMUNICACIÓN Y EVANGELIZACIÓN MACE	PROMOCIÓN, PROGRAMACIÓN Y TRANSMISIÓN DE ANUNCIOS Y PROGRAMAS RADIALES CON FINES EDUCATIVOS Y DE EVANGELIZACIÓN.	ARZOBISPADO DE SANTIAGO DE LOS CABALLEROS	798285
E/2024-25186	22/4/24	MEHA CARGO LOGISTICS	SERVICIOS DE GESTIÓN Y LOGÍSTICA PARA EL TRANSPORTE DE CARGA (INCL. LAS ACTIVIDADES DE LOS AGENTES ADUANEROS).	MANUEL RAMON MEJIA HANDAL	799756
E/2024-17185	17/4/24	MEKATRONIK TALLER MULTISERVICIOS MEKTAMU	CENTRO DE SERVICIOS AUTOMOTRIZ, SERVICIOS PARA TODO TIPO DE VEHICULOS DE MOTOR, CAR WASH, MANTENIMIENTO EN GENERAL.	JUAN EDUARDO PÉREZ CABRERA	798436
E/2024-21007	19/4/24	MEL ROBLES CENTRO DE BELLEZA	SERVICIO DE BARBERIA, SALON DE BELLEZA Y SERVICIOS DE BELLEZA EN GENERAL.	LIRIS KEITY ROBLES FRANCO	799347
E/2024-21287	15/4/24	MELBIN ROSARIO DIGITAL	VENTA AL POR MENOR DE EQUIPOS DE TELECOMUNICACIONES Y SUS ACCESORIOS, VENTA AL POR MENOR DE ELECTRODOMÉSTICOS, ELECTRÓNICA DE CONSUMO Y SUS ACCESORIOS.	MELBIN RAFAEL ROSARIO SARANTE	798353
E/2024-22997	12/4/24	MELLZZ TRAVEL GROUP	SERVICIOS DE AGENCIA DE VIAJES, ASESORÍA CONSULAR O MIGRATORIA Y A LA GESTIÓN Y/O ADMINISTRACIÓN DE INMUEBLES.	EMELANIA ESTHER NUÑEZ FRANCISCO	798164
E/2024-23393	15/4/24	MELO CENTRO DE LLAVES	SERVICIOS DE CERRAJERIA DE AUTOS Y DEL HOGAR, FABRICACION DE CERRADURAS, LLAVES PARA VEHICULOS, MOBILIARIOS Y VIVIENDAS.	TOMAS EMILIO MELO MARTINEZ	798461
E/2024-23939	25/4/24	MENAJES	ALQUILER DE TODO TIPO DE MOBILIARIO PARA EVENTOS EN GENERAL, TRANSPORTE Y ELEMENTOS AUDIOVISUALES.	RAHOMY GUADALUPE RODRIGUEZ OVALLES	799644
E/2024-27004	1/5/24	MENSAJERIA DE PAQUETES MIGUEL LAGARES	SERVICIOS DE MENSAJERÍA DE PAQUETES A NIVEL NACIONAL EN GENERAL.	MIGUEL ANDRES LAGARES QUEZADA	800436
E/2024-23295	15/4/24	MEQUILES KOKUNUN & ASOCIADOS	VENTA DE OBRAS DE INGENIERÍA CIVIL, VIVIENDAS FAMILIARES Y EDIFICIOS COMERCIALES, VENTA DE INMUEBLES EN GENERAL.	YESENIA MEQUILES PEREZ	798391
E/2024-16394	16/4/24	MERAKICOAPSI COACHING & PSYCHOLOGY ONLINE SERVICES	SERVICIOS DE COACHING Y PSICOLOGÍA ONLINE.	JENIFER MARINA VANDERHORST DEL ROSARIO	798747
E/2024-25395	23/4/24	MERENDOSO	SERVICIOS DE VENTA DE POSTRES.	TEODULA LUCIANO DIAZ	799889
E/2024-26456	30/4/24	METAL ACERO (MET)	CONSTRUCCIONES DE ESTRUCTURAS METÁLICAS. VENTA DE PRODUCTOS TERMINADOS METÁLICOS. VENTA DE MATERIA PRIMA DE ACERO Y ALUMINIO.	HENRY ALBERTO HINOJOSA ROSARIO	800051
E/2024-24849	23/4/24	MFA STAR TECHNOLOGY BLUE	SERVICIOS DE COMERCIALIZACIÓN, INTERMEDIACIÓN, EMPAQUE, PROMOCIÓN, COMPRAS Y VENTAS AL POR MAYOR Y DETALLE DE PRODUCTOS TECNOLÓGICOS.	MADELIN FRANCHESCA AQUINO CRUZ	799506
E/2024-21722	25/4/24	MG PUNTA CANA ADVISOR	ASESORÍA Y AGENCIA INMOBILIARIA; ASESORES INMOBILIARIOS, ASESORES TURÍSTICOS, ASESORES DE INVERSIÓN, ASESORES LEGALES…	MANUEL ENRIQUE GÓMEZ RAMIREZ	800285
E/2024-21949	9/4/24	MI ESIM GLOBAL RD	VENTAS DE SIMCARD Y ESIM TELEFÓNICOS NACIONALES E INTERNACIONALES, PLANES DE TELEFONÍA INALÁMBRICA PARA VIAJEROS NACIONALES E INTERNACIONALES.	YAMELIS RAFAELA BRETON ROSA	798367
E/2024-24804	19/4/24	MI FINCA DON VARON	ACTIVIDAD DE CRIANZA DE GALLINAS PONEDORAS, VENTA DE HUEVOS, ALOJAMIENTO, RESTAURANTE, TOUR OPERADOR, MARKETING…	WILQUIN JOSE PEREZ CASTILLO	799533
E/2024-22986	12/4/24	MI REVISTA SENSACIONES DE ANDREA A.	SERVICIO DE VENTA DE ESPACIOS COMERCIAL EN LOS DIFERENTES MEDIOS DE DIFUSIÓN. REVISTA, PERIODISMO. ENTREVISTAS. COMENTARIOS. NOTICIAS…	ANDREA ALCANTARA VALDEZ	798140
E/2024-24318	23/4/24	MIA ESTRATEGAS Y CONSULTORES LEGALES, MECL	SERVICIOS ESPECIALIZADOS EN AREAS LEGALES, INCLUYENDO DERECHO CORPORATIVO, CIVIL, PENAL, LABORAL E INMOBILIARIO.	ANA ESTHER MENDOZA CASILLA, ISAURA ISABEL PEÑALÓ MONTERO	799363
E/2024-25621	24/4/24	MICHAEL´S STONE BAR RESTAURANTE	FRANQUICIA DE RESTAURANTES, SERVICIO DE EXPEDIO DE COMIDAS Y BEBIDAS NACIONALES Y EXTRANJERAS.	ARMANDO DE LEON TAVERAS	800030
E/2024-21583	8/4/24	MICOBRO A&C	ADMINISTRACIÓN Y GESTIÓN DE CARTERAS DE COBROS, COBROS MUNICIPALES, ASESORÍA DE RIESGOS DE CRÉDITOS, ADMINISTRACIÓN FINANCIERA Y CONTABLE, PRÉSTAMOS…	ALSACIA LOURDES CASTILLO MANZANO	798208
E/2024-25122	22/4/24	MIDERJA	VENTA DE PRODUCTOS DE LIMPIEZA Y MATERIAL GASTABLE DE OFICINA.	JESÚS DANIEL ÁLVAREZ DIPRÉ	799032
E/2024-24665	24/4/24	MIDGARD INVESTMENT REAL ESTATE	NOS DEDICAMOS A BRINDAR ASESORÍA PARA LA COMPRA O VENTA DE UNA PROPIEDAD A NUESTROS CLIENTES.	SCARLETTE LIZBETH FANTIL HERNANDEZ DE ALMONTE	800127
E/2024-21690	16/4/24	MIGRACIÓN AHORA & SERVICIOS JURÍDICOS EN GENERAL DVAS	VENTA DE SEGUROS EN TODOS SUS RAMOS, PROCESOS JURÍDICOS Y LEGALES, NOTARIALES EN GENERAL...	ANGELA VALERIO DE DALMASI	798808
E/2024-22508	16/4/24	MIGUEL TIPICO SWING PAPA	SERVICIOS DE PRESENTACIONES Y REPRESENTACIONES ARTÍSTICAS E INTERPRETACIÓN DE GÉNEROS MUSICALES.	HECTOR RAFAEL FONDEUR MARTINEZ, ANGEL MIGUEL CASTILLO ALONZO	798405
E/2024-25923	25/4/24	MILLORIFAS	REALIZACIÓN DE CONCURSOS, RIFAS, SORTEOS DIGITALES Y PROMOCIONES DE BIENES Y SERVICIOS, INCLUYENDO ORDENES DE COMPRAS…	ISAAC DE LA CRUZ CORNIELES	800268
E/2024-25783	24/4/24	MILUK BEAUTY STUDIO	MAQUILLAJE PROFESIONAL, TINTADO DE CEJAS, APLICACIÓN DE PESTAÑAS, APLICACIÓN DE UÑAS, DECORACIÓN DE INTERIORES.	LUISANNA DEL CARMEN CALDERON SURIEL	800132
E/2024-24281	18/4/24	MINDLINK TECHNOLOGY CONSULTING	PROPORCIONAR SERVICIOS DE CONSULTORÍA ESTRATÉGICA TECNOLÓGICA Y DE GESTIÓN DE NEGOCIO DE LA PYMES. SOLUCIONES WIFI…	WILSON BENJAMIN CALDERON ENCARNACION	799081
E/2024-25467	23/4/24	MINI AND MISS BEAUTY WORLD	ES UN CERTAMEN DE BELLEZA, CONCURSO DE BELLEZA, ORGANIZACION DE EVENTOS Y VENTAS DE PRODUCTOS DE BELLEZA.	ANA L GONZALEZ CABAN	799946
E/2024-22228	19/4/24	MINI MARKET ALCANTARA P.W.A.C	VENTAS AL POR MAYOR Y AL DETALLE DE ALIMENTOS EN LATADOS, VEGETALES, FRUTAS , BEBIDAS ALCOHOLICAS Y NO ALCOHOLICAS…	SORANYILIS ALCANTARA LOPEZ, PABLO WELINGTON ALCANTARA CASTILLO	800361
E/2024-23958	17/4/24	MINI MARKET LA ESPERANZA MMP	VENTA AL POR MAYOR Y DETALLE DE ALIMENTOS FRESCOS Y ENLATADOS, PRODUCTOS DE LIMPIEZA, ARTÍCULOS DE CUIDADOS PERSONAL Y BEBIDAS.	MEIBY ESPERANZA MENDEZ PEREZ	798885
E/2024-25806	24/4/24	MINIMARKET JOSE LA ECONOMIA	DISTRIBUCIÓN Y VENTA DE PRODUCTOS DE CONSUMO MASIVO TALES COMO COMESTIBLES, DETERGENTE, EMBUTIDOS BEBIDAS Y AFINES.	TERESA PERALTA LUGO	800154
E/2024-24466	23/4/24	MINIMARKET YUDELKA LIZ	COMPRA Y VENTA DE LOS PRODUCTOS DE LA CANASTA FAMILIAR, COMESTIBLES, DESECHABLES TALES COMO: PAPEL HIGIÉNICO.	ALEJANDRO DE JESUS MORONTA LIZ	799961
E/2024-25942	25/4/24	MINISTERIO ANDAD EN ÈL A E E	ENTIDAD SIN FINES DE LUCRO QUE SE DEDICARA A ACTIVIDADES RELIGIOSAS Y DE SUPERACIÓN PERSONAL TALES COMO: CURSOS DE CAPACITACIÓN…	RICHARD DANIEL PAREDES SURIEL	800278
E/2024-25731	24/4/24	MINISTERIO BUSCANDO ALMA PARA CRISTO RD MBAC	ENTIDAD SIN FINES DE LUCRO. PARA PREDICAR EL EVANGELIO, IMPARTICION DE ALIMENTOS Y ROPA A LAS PERSONA EN LA CALLE.	MARTIN HELEN ALFONSECA NEPOMUCENO	799425
E/2024-25215	22/4/24	MINISTERIO COMPROMETIDOS CON JESUS	IGLESIA CRISTIANA SIN FINES DE LUCRO.	MARCOS ANDRES CASTILLO	799778
E/2024-24130	17/4/24	MINISTERIO DE CAPELLANES DE LA ASOCIACION DE IGLESIA DE JESUCRISTO EL BUEN SAMARITANO M.I.	ENTIDAD SIN FINES DE LUCRO PARA ACTIVIDAD DE IGLESIA.	ASOCIACION DE IGLESIA DE JESUCRISTO EL BUEN SAMARITANO MI, INC.	798976
E/2024-23385	18/4/24	MINISTERIO EVANGELISTICO LEVANTANDO AL CAIDO MELC	SIN FINES DE LUCRO, PREDICAR EL EVANGELIO DE CRISTO A TODA CRIATURA, DOCTRINAR PERSONAS EN LA FE, PREPARAR LIDERES PARA DIRIGIR CONGREGACIONES CRISTIANAS.	KEURIS ANTONIO PIMENTEL SANTOS	799306
E/2024-22120	12/4/24	MINISTERIO FUNDACIÓN MISIONERO DE CRISTO NLMC	ENTIDAD SIN FINES DE LUCRO NUESTRA VISIÓN COMO FUNDACIÓN ES AYUDAR A LOS NIÑOS ENFERMO O CON ALGUNAS DISCAPACIDAD.	NAIROBY LEANDRY MEJIA CASTILLO	798300
E/2024-23957	17/4/24	MINISTERIO IGLESIA PUENTE DE SALVACIÓN	ENTIDAD SIN FINES DE LUCRO, DEDICADA A REALIZAR ACTIVIDADES DE IGLESIAS: VISITA A LAS CARCELES, CAMPAÑAS DE EVANGELIZACION Y TRABAJAR CON LOS ADOLESCENTES DEL SECTOR	ANTONIO CASTILLO	799896
E/2024-19204	18/4/24	MINISTERIO INTERNACIONAL BE´ER SHEVA CAPERNAUM	SIN FINES DE LUCRO, PREDICAR EL EVANGELIO DE CRISTO POR TODO EL MUNDO, SANAR CORAZONES, REALIZAR ACTIVIDADES CRISTIANA.	JOHANNA FERMIN POZO	799155
E/2024-16943	16/4/24	MINISTERIO INTERNACIONAL CRISTO EL REY RD15	ORGANIZACIÓN SIN FINES DE LUCRO, DEDICADA A ACTIVIDADES EVANGELÍSTICAS, OBRAS SOCIALES, CONGRESOS, TALLERES, CONFERENCIAS…	ROBERTO ANTONIO FELIZ CAMPUSANO	798188
E/2024-25577	24/4/24	MINISTERIO MARCADOS POR SU GLORIA	ENTIDAD SIN FINES DE LUCRO, MINISTERIO CRISTIANO DEDICADO A LA PREDICACION DEL EVANGELIO, AYUDA SOCIAL Y SERVICIO COMUNITARIO.	GREGORIO OZORIA VASQUEZ	800016
E/2024-21082	16/4/24	MINISTERIO MATRIMONIAL AMOR CON PROPÓSITO	SIN FINES DE LUCRO, SOMOS UN MINISTERIO DEDICADO A FORTALECER LOS LAZOS MATRIMONIALES A TRAVÉS DEL AMOR CRISTIANO.	JUAN ISMAEL CASTRO	798773
E/2024-21141	16/4/24	MINISTERIO MISIONERO NUESTRO REFUGIO ES JESÚS SALMO 46:1	ENTIDAD SIN FINES DE LUCRO, DEDICADA A PREDICACION DEL EVANGELIO, AYUDAS A LOS NECESITADO: ALIMENTOS COCIDOS Y CRUDOS, ROPA, AYUDAS ECONOMICAS.	EUSEBIA MARGARITA EUSEBIO DUVERGE	798905
E/2024-14758	12/4/24	MINISTERIO PARA EL DESARROLLO INTEGRAL DE NIÑOS Y NIÑAS NUEVA VIDA-MNVINC	PROGRAMAS ENFOCADOS AL DESARROLLO DE LA NIÑEZ SALUDABLE EN CUERPO ALMA Y ESPÍRITU, EDUCACIÓN CRISTIANA Y EVANGELIZACIÓN…	MINISTERIO PARA EL DESARROLLO INTEGRAL DE NIÑOS Y NIÑAS NUEVA VIDA, INC	798216
E/2024-24206	17/4/24	MIRACARIBE	SERVICIOS DE ADMINISTRACIÓN DE PROPIEDADES INMOBILIARIAS FAMILIARES, E INMUEBLES EN GENERAL ASÍ COMO DE ALQUILERES, VENTAS…	PEDRO RICARDO VALDEZ TRAVIESO	799030
E/2024-23570	15/4/24	MIRACLES CRYSTAL BY YIRO	COMERCIALIZACIÓN DE PIEDRAS PRECIOSAS Y SEMIPRECIOSAS, ELABORADAS DE MANERA ARTESANAL Y JOYERIA FINA.	YINELKA CAROLINA DE LEÓN PÉREZ	799357
E/2023-74864	16/4/24	MIRAL ARQUITECTURA Y DESARROLLO	SERVICIO DE DISEÑO ARQUITECTÓNICO, SUPERVISIÓN DE PROYECTOS DE ARQUITECTURA, DESARROLLO DE PROYECTOS DE ARQUITECTURA...	JOHANNA ISABEL RODRIGUEZ VICTORIA	798854
E/2024-25472	23/4/24	MIRALUNA	ADMINISTRACIÓN DE PROPIEDADES INMOBILIARIAS FAMILIARES, E INMUEBLES EN GENERAL.	PEDRO RICARDO VALDEZ TRAVIESO	799950
E/2024-23936	17/4/24	MIRNA BROWS	MIRNA BROWS, E.I.R.L ES UNA EMPRESA QUE TIENE POR OBJETIVO PROVEER LOS SERVICIOS DE ESTÉTICA CORPORAL Y FACIAL.	MIRNA COROMOTO MORILLO MORILLO	798872
E/2024-25885	25/4/24	MIS SUEÑOS Y YO S.Y	VENTA Y ALQUILER DE PRENDAS, ARTÍCULOS PARA BODAS Y CUMPLEAÑOS.	IDALINA MARC DERICE, RUTH JOSEPH DERICE	800236
E/2024-22542	16/4/24	MISAEL RAMIREZ PHOTOGRAPHY	SERVICIO DE FOTOGRAFIA Y VIDEO PARA PROPIEDADES DE ALQUILER A CORTO PLAZO.	MISAEL RAMIREZ MATOS	800182
E/2024-20911	18/4/24	MISKEO	ALQUILER DE BARRA MÓVIL DE APERITIVOS Y BEBIDAS PARA TODO TIPO DE ACTIVIDADES.	MARLYN NICOLE DE LA CRUZ LOPEZ	799287

[210] EXPEDIENTE	[220] FECHA	[561] NOMBRE COMERCIAL	[510] ACTIVIDAD	[730] SOLICITANTE	[111] REGISTRO
E/2024-25758	24/4/24	MISS CRIS PERSONALIZED TUTORING	SERVICIOS DE TUTORÍAS DE INGLES, ALFABETIZACIÓN Y REFUERZO ACADÉMICO Y TALLERES TEMÁTICOS PARA NIÑOS.	CRISMAURY SEVERINO MELO	800108
E/2024-25197	22/4/24	MIX HOME SERVICIOS INMOBILIARIOS	SERVICIOS INMOBILIARIOS, COMPRA, VENTA Y ALQUILER DE INMUEBLES, ADMINISTRACIÓN DE PROPIEDAD, MANTENIMIENTO DE PROPIEDADES.	HEIDI MATOS ALMANZAR	799767
E/2024-21657	25/4/24	MIX MASTERLY	SERVICIOS DE BAR, RESTAURANTE, VENTA, IMPORTACIONES Y EXPORTACION DE ALIMENTOS Y BEBIDAS…	JUNIOR B,DUARTE DE LA ROSA	800325
E/2024-22032	9/4/24	MIYEYA AUTO IMPORT RD	IMPORTACIÓN, EXPORTACIÓN, VENTA, COMPRA Y RENTA DE VEHÍCULOS NUEVOS Y USADOS, ASI COMO DE GOMAS Y DEMÁS RESPUESTOS VEHICULARES	FELIX MANUEL DIFO NUÑEZ	798308
E/2024-26470	30/4/24	MJAVIER GESTION INTEGRAL NOMINA & CONTABILIDAD	SERVICIOS DE ASESORÍA CONTABLE Y FISCAL, IGUALA CONTABLES Y FISCALES, DECLARACIONES DE IMPUESTOS, MANEJO DE NOMINA Y TSS…	MARIA ORQUIDIA JAVIER SANCHEZ	800465
E/2024-24227	17/4/24	MKV INVERSIONES	GESTIÓN DE COMPRA Y VENTA DE INMUEBLES; SERVICIOS DE BIENES RAÍCES; SERVICIOS DE CONSTRUCTORA E INMOBILIARIA…	VICTOR JESUS TEJEDA CABRERA, KATHERINE CESARINA TEJADA MELO, MANOLA ATENAGORA DE MOYA ROSADO	800203
E/2024-18323	21/3/24	MMAM MINISTERIO MISIONERO AMOR & MISERICORDIA	OBJETO DE LA ENTIDAD. PROMOVER LOS VALORES DE LA PERSONA HUMANA, QUE LA DIGNIFIQUEN Y EXALTEN COMO TAL, EN FORMA INTEGRAL.	SIR FELIX ALCANTARA MARQUEZ, GLENY DE REGLA SANQUINTIN MARTINEZ DE ALCANTARA	799143
E/2024-25151	22/4/24	MOJILANDIA.RD	SERVICIOS DE ELABORACION Y VENTA DE COCTELES.	JHOAN MANUEL DIAZ ABREU	799723
E/2024-24937	22/4/24	MOLNAR CRAIG INVERSIONES & FINANCIERAS	SERVICIOS DE INVERSIONES Y FINANCIERA PRIVADA	TRISTAN NAPOLEON DESECHENES MARTINEZ	798935
E/2024-22980	12/4/24	MOMMY & BEE	PROCESAMIENTO DE MIEL DE ABEJA Y SUS DERIVADOS, DISTRIBUCION Y VENTA DE PRODUCTOS. IMPORTACION Y EXPORTACION DE EQUIPOS…	HELGA WALESKA PUESAN MEJIA, D JHANNY DE LA CRUZ ROSARIO DE HAHN	798155
E/2024-25906	25/4/24	MONAGHAN COMPANY	SERVICIOS DE RECOLECCIÓN Y TRANSPORTE DE RESIDUOS, DESECHOS SÓLIDOS Y DESECHOS DE CONSTRUCCIÓN.	JESUS HILDEBRANDO DURAN PEREZ	800263
E/2024-23233	18/4/24	MONAMI TOWER	SERVICIOS DE PROYECTO RESIDENCIAL DE VIVIENDAS UNIFAMILIARES Y/O COMERCIALES, CONSTRUCCIÓN DE VIVIENDAS, OFICINAS Y CUALQUIER OTRO ESPACIO HABITABLE.	FERNANDO ARTURO PEÑA CASTELLANOS	799199
E/2024-23341	15/4/24	MONARCAS FILMES	PRESTACIÓN DE SERVICIOS DE PRODUCCIÓN AUDIOVISUAL Y CINEMATOGRÁFICA EN GENERAL.	JUAN BASANTA ORTIZ	798435
E/2024-25483	23/4/24	MONEYG ANFAS-LA RESTAURANTE LOUNGE & BAR	SERVICIO DE RESTAURANTE Y BEBIDAS ALCOHÓLICAS Y ESPACIO DE ENTRETENIMIENTO NOCTURNO.	JEAN JUNIOR MARCELUS	799958
E/2024-23665	19/4/24	MONF FINANCIAL SOLUTIONS	SERVICIOS DE CREDITO, ASI COMO TODAS LAS ACTIVIDADES Y OPERACIONES PARA EL CUMPLIMIENTO DE DICHOS PROPÓSITOS.	NERCO QUEZADA ZABALA	799436
E/2024-25168	22/4/24	MONTEL TRO MUSIC	SERVICIOS DE PRODUCCION Y REALIZACION DE VIDEOS MUSICALES, COMERCIALES, PROGRAMAS DOCUMENTALES Y ESPECIALES EN TELEVISION, RADIALES, ESCRITO Y COLOCACION DE PUBLICIDAD.	JOSE ALEJANDRO BORDAS MELO	799736
E/2024-23578	15/4/24	MOREL YNOA DESARROLLADORES INMOBILIARIOS	EMPRESA DEDICADA A DESARROLLAR PROYECTOS INMOBILIARIOS DESDE SUS ESTRUCTURAS, DISEÑOS, FINANCIAMIENTOS, COMPRAS Y VENTAS.	FRANKLIN RAMON MOREL JONES	798631
E/2024-22861	11/4/24	MORENO SPORT	BRINDAR SERVICIOS DE BANCAS DEPORTIVAS DE APUESTAS, MAQUINAS ELECTRÓNICAS, TRAGAMONEDAS, RULETAS Y OPERAR SALAS DE MAQUINAS DE JUEGOS EN LINEA.	JUAN CARLOS MEDINA VELOZ	798031
E/2024-24319	18/4/24	MOSAIC CLINIC	SERVICIOS DE MASAJES POST OPERATORIOS, TRATAMIENTOS ESTÉTICOS Y CONSULTORIO CLÍNICO.	ELIANA QUIROT CASADO	799092
E/2024-25444	23/4/24	MOSAIC CLINIC TEMPLO DEL ARTE CORPORAL	SERVICIOS DE MASAJES POST OPERATORIOS, TRATAMIENTOS ESTÉTICOS Y CONSULTORIO CLÍNICO.	ELIANA QUIROT CASADO	799927
E/2024-23743	23/4/24	MOTO PRESTAMOS DOMINGO ACEVEDO	SERVICIOS DE PRÉSTAMOS PERSONALES, COMPRA Y VENTA DE VEHÍCULOS.	WAPD INVERSIONES & REAL ESTATE, S.R.L.	799926
E/2024-22133	12/4/24	MOTO REPUESTOS ALONZO REYNOSO	EN ESTA EMPRESA NOS DEDICAMOS A LA VENTA DE TODO TIPO DE PIEZAS PARA MOTORES Y PASOLAS EN GENERAL. ADEMÁS OFRECEMOS SERVICIOS DE REPARACIÓN Y MANTENIMIENTO PARA CUALQUIER TIPO DE MOTOCICLETAS.	CARMEN MORILLO GONZALEZ , CARLOS DAVID REYNOSO MORILLO	798320
E/2024-23921	16/4/24	MOTO TIENDA MOQUETE	SE DEDICA A LA COMERCIALIZACION, IMPORTACION Y VENTA DE MOTORES NUEVOS Y USADOS.	HENRY MOQUETE PERDOMO	798860
E/2024-21830	11/4/24	MOTOR REPUESTO VARGAS 056	SERVICIOS DE REPUESTOS DE MOTOR Y VENTA DE PIEZAS DE MOTOR	YOEL RHADAMES VARGAS	798062
E/2024-18582	22/4/24	MOTORSENSE PARTS SALES	SERVICIOS DE VENTAS DE FILTROS DE ACEITE, GOMAS Y LUBRICANTES PARA VEHÍCULOS DE MOTOR.	SANDY SMITH MARTE MORONTA	799579
E/2024-20377	16/4/24	MOUNTAIN PEAK WMN PROPERTIES	COMPRA, VENTA Y/O ADMINISTRACIÓN DE INMUEBLES. INVERSIONES, DESARROLLO, PROMOCIÓN Y ADMINISTRACIÓN DE PROYECTOS INMOBILIARIOS.	WILLIAM MANUEL DIAZ	798734
E/2024-23746	16/4/24	MOVIMIENTO ALTERNATIVO RAYO DE LUZ MARL	ENTIDAD SIN FINES DE LUCRO DEDICADA A REALIZAR AYUDAS SOCIALES.	NELSON PICHARDO CABRERA	798711
E/2024-23416	15/4/24	MOVIMIENTO CRECIENDO JUNTOS, MCJ.	ENTIDAD SIN FINES DE LUCROS,DEDICADA A REALIZAR ACTIVIDADES COMUNITARIAS, SOCIALES, CULTURALES Y AFINES.	LEIDY ENCARNACION MATEO, MARILEYDA ALTAGRACIA FELIZ DE PIMENTEL	798472
E/2024-23588	15/4/24	MOVIMIENTO DE ACCION DESARROLLO Y RESCATE ELEMENTAL MADRE	ENTIDAD SIN FINES DE LUCRO DEDICADA A PROTECCIÓN PREVENTIBA COMUNITARIA Y EDUCACIÓN EN GENERAL, ORIENTACIÓN Y TALLERES DE EMPRENDEDORES, SALUD…	FELIPE DE JESUS CAMILO ALMANZAR	798641
E/2024-24830	19/4/24	MOVIMIENTO DE IGLESIAS CRISTIANAS CASA DE ALELUYA	SIN FINES DE LUCROS. ES UN MINISTERIO DEDICADO A LA PREDICACIÓN DE LA PALABRA DE DIOS PARA LA RECONCILIACIÓN DE LA HUMANIDAD CON NUESTRO SEÑOR JESUCRISTO.	BERNARDITO SOSA SANCHEZ	799259
E/2024-24241	19/4/24	MOVIMIENTO PENTECOSTAL CASA DEL ALFARERO WP	SIN FINES DE LUCRO, CAMPAÑAS, RETIROS, REUNIONES PASTORAL, ESTUDIOS, INSTITUTOS BÍBLICOS, BAUTIZOS, DONACIONES, ROPAS…	WANDA PACHECO	799051
E/2024-24090	17/4/24	MOVIMIENTO RENOVADOR DE JOVENES VALIENTES MOREJOVA	FUNDACIÓN SIN FINES DE LUCRO, DEDICADA A IMPARTIR CAPACITACIONES Y AYUDAS A LOS CIUDADANOS DE MANERA GRATUITA.	JULIA PICHARDO RODRIGUEZ	799794
E/2024-23488	15/4/24	MPRG - ACADEMIA DOMINICANA DE FORMACIÓN EN HABILIDADES BLANDAS Y GERENCIALES	SERVICIOS DE EDUCACIÓN Y PRODUCCIÓN DE CONTENIDO AUDIOVISUAL Y PUBLICITARIO DE CARÁCTER EDUCATIVO.	AMELIA VALENTINA GALAN BALDERA	798538
E/2024-22031	12/4/24	MR. ASADO	SERVICIOS DE VENTA DE CARNES Y EMBUTIDOS.	JOSE BENEDICTO ESPINAL ESTEVEZ	798246
E/2024-24315	18/4/24	MR. TALENTS MIGUEL RODRIGUEZ	GESTIÓN, MANAGER DE TALENTOS PARA PUBLICIDAD Y/O REPRESENTACIÓN ARTÍSTICA.	MIGUEL ARTURO RODRIGUEZ PUELLO	798537
E/2024-24658	25/4/24	MR. TOONS M.A.S.	SERVICIO DE ELABORACIÓN DE CARICATURAS PERSONALIZADAS, SERVICIOS DE CREACIÓN DE PUBLICIDAD EN CARICATURA…	MIGUEL ANTONIO SUAZO	800353
E/2024-25542	23/4/24	MROJAS INVESTMENT	ASESORÍA EN COMPRA, VENTA Y ALQUILER DE BIENES INMUEBLES, RESIDENCIALES, COMERCIALES Y DE OFICINA A NIVEL NACIONAL E INTERNACIONAL…	MARY ANGELY DEL SOCORRO ROJAS DE JESUS	799991
E/2024-24174	17/4/24	MSL SECURITY	SERVICIOS DE VENTAS Y SERVICIO DE EQUIPOS DE SEGURIDAD, ELÉCTRICOS Y REFRIGERACION	LEONARDO SOTO DE LOS SANTOS	799009
E/2024-25274	23/4/24	MUEBLES BATISTA SUAREZ	ELABORACIÓN DE TODO TIPO DE MUEBLES EN MADERA EN GENERAL Y TAPIZADOS, ASÍ COMO DISTRIBUCIÓN DE ARTÍCULOS DEL HOGAR Y ELECTRODOMÉSTICOS.	EZEQUIEL BATISTA SUAREZ	799828
E/2024-24063	17/4/24	MUFFLER DEL CIBAO	COMPRA, VENTA Y REPARACIÓN DE TODO TIPO DE MUFFLER DE VEHÍCULOS.	MUFFLER DEL CIBAO S.R.L.	800180
E/2024-7718	24/4/24	MUJER EN CRECIMIENTO BY GLISENNY JIMÉNEZ	PORTAL INFORMATIVO ESPECIALIZADO, PROGRAMA DE RADIO Y TELEVISIÓN…	GLISENNY DEL YANIRA JIMÉNEZ PEÑA	800184
E/2024-23625	16/4/24	MUJER INVALUABLE BY IRIENNY PLATA	SERVICIOS DE ORGANIZAR EVENTOS.	IRIENNY LUCIA PLATA CUEVAS	798670
E/2024-22970	12/4/24	MUJERES GRAFICAS	SERVICIOS DE IMPRESIÓN DE LIBROS Y FOLLETOS, PERIÓDICOS, REVISTAS Y OTRAS PUBLICACIONES PERIÓDICAS.DISEÑO, EDICIÓN Y PUBLICACIÓN DE MEDIOS TANTO IMPRESOS COMO DIGITALES.	ANAYANSI CABRERA LANTIGUA	798118
E/2024-22746	16/4/24	MUJERES PROGRESANDO POR SU COMUNIDAD MUPROCOM	ENTIDAD SIN FINES DE LUCRO, SOMOS UN GRUPO DE MUJERES QUE NOS DEDICAMOS A TRABAJAR PARA EL DESARROLLO DE LA COMUNIDAD.	DANIA ESTEA DE PIÑA, SERGIA BALBUENA CABRERA	798541
E/2024-13768	15/3/24	MULATO CIGAR TERRACE	CONCEPTO DE CIGAR LOUNGE, VENTA DE CIGARROS EN UN ESPACIO PREPARADO CON TODAS LAS CONDICIONES PARA FUMAR, ADEMAS DE LA VENTA DE BEBIDAS ALCOHÓLICAS.	PATRICIO ROGELIO DE JESUS GRULLON GUERRA, MARIA PATRICIA ALMONTE DE GRULLON	798283
E/2024-21958	9/4/24	MULTI SERVICIOS LUSVER	SERVICIOS DE PRESTAMOS, VENTA Y ALQUILER DE BIENES RAICES, SERVICIOS CONTABLES Y AUDITORIA, PROMOCIONES PUERTA A PUERTA.	LUSILEIDY MARIA VERAS LUCIANO	798379
E/2024-25071	22/4/24	MULTI SERVICIOS Y TRANSPORTE OLIVER C&R	SERVICIOS DE TRANSPORTE COMO: ESCOLAR, TURÍSTICO, HOTELERO, SERVICIOS DE TAXI, IMPORTACIÓN Y EXPORTACIÓN DE VEHÍCULOS…	AGUSTIN MONTERO, JUAN DE DIOS MARTINEZ GUZMAN, MICAHIA CASTILLO CORPORAN, PATRICIA RODRIGUEZ CEDANO	799666
E/2024-25006	22/4/24	MULTIDEPO	REALIZACIÓN DE EVENTOS Y ACTIVIDADES DEPORTIVAS.	JEFFREY ODALIS RODRIGUEZ MORA	799617
E/2023-75378	17/1/24	MULTISERVICE Y REPARACIONES DEL ESTE J Y M	SERVICIOS DE REPARACIÓN Y VENTA DE MANGUERAS HIDRÁULICAS.	JOSE ALMANDO MENDOZA ESPINAL	800403
E/2024-11837	22/2/24	MULTISERVICES EXPRESS RAFAEL DUME	VENTA Y DISTRIBUCION DE FUEGOS ARTIFICIALES, VENGALAS, HUMOS Y MONTAJE DE EVENTOS.	RAFAEL RAMIREZ DUME	798295
E/2024-23394	18/4/24	MULTISERVICIO LOS PRIMOS SIERRA	SERVICIOS DE MANTENIMIENTO DE REFRIGERACIÓN, MANTENIMIENTO E INSTALACIONES ELÉCTRICA, PLOMERIA Y HERRERÍA. SERVICIO DE LIMPIEZA Y PINTURA.	FERNANDO ANTONI SANTO SIERRA	798972
E/2024-14830	22/4/24	MULTISERVICIOS CARDY	BRINDAR SERVICIOS INTEGRALES DE MANTENIMIENTO DEL HOGAR Y NEGOCIOS, TANTO EN LA PINTURA, AIRE ACONDICIONADO, SEGURIDAD.	CARDY ALEXIS CUELLO VALENZUELA	799730
E/2024-19620	23/4/24	MULTISERVICIOS MPFA	SERVICIOS DE SUBCONTRATACIÓN DE PERSONAL, MANTENIMIENTO INDUSTRIAL DE METALMECANICA…	PEDRO ENRIQUE FELIZ BRUJAN	799929
E/2024-23159	12/4/24	MULTISERVICIOS SABRINE	SERVICIOS DE: MANTENIMIENTO DE JARDINES, REPARACION Y MANTENIMIENTO DE PISCINAS, PLOMERIA EN GENERAL.	SABRINE BELHACHMI	798272
E/2024-24376	18/4/24	MUNDO GALAXY	VENTA DE EQUIPOS TECNOLÓGICO Y VIDEO JUEGOS; ENTRETENIMIENTO DE REALIDAD VIRTUAL Y CAFETERÍA.	LUIS JOSE DE LEÓN GONZÁLEZ	799151
E/2024-25845	24/4/24	N&M AUTO PAINT	VENTA DE PINTURA AUTOMOTRIZ.	MERLIN LISSELOT VASQUEZ ROMERO, NICOLAS ALYDIN ABREU DOMINGUEZ	800194
E/2024-24296	24/4/24	N.E.J BIKE CONTRERAS	VENTA Y ALQUILER DE UNIFORMES.	JUNIOR JUVENAL CONTRERAS PIÑA	800061
E/2024-23012	12/4/24	N2V RENT CARS	NUESTRA ACTIVIDAD SERA LA RENTA DE VEHICULOS PARA USO PRIVADO Y COMERCIAL, FRACIONANDO DE RENTA EL TIEMPO DESDE DIAS HASTA MESES A TODO EL TERRITORIO NACIONAL.	NEFTALI VASQUEZ VINICIO, PEDRO LUIS MENDEZ BELEN	798161
E/2024-23322	15/4/24	NAIES ESTUDIO	EMPRESA DEL GRUPO NAIROBI GOMEZ, ACTIVIDAD RELACIONADA AL GRUPO DE BELLEZA, CUIDADOS, TALLERES Y RELACIONADOS Y VENTAS Y/O PRODUCTOS RELACIONADOS	NAIROBI ANGELICA GOMEZ CAPELLAN DE CRUZ	798414
E/2024-23390	15/4/24	NANO LIQUOR STORE	IMPORTACIÓN, EXPORTACIÓN, VENTA AL POR MAYOR Y AL DETALLE DE BEBIDAS ALCOHÓLICAS.	WALKIRIA MARINA RAMIREZ LEYBA	798464
E/2024-18604	18/4/24	NATU SALUD MEDICMIEL	SERVICIOS DE CONSULTORÍA Y ASESORÍA MÉDICA ADEMÁS ELABORACIÓN DE PRODUCTOS NATURALES TALES COMO: JARABES, UNGÜENTOS, POMADAS EN BASE A LA APICULTURA.	CLAUDIO TIRABASSO BIER	799289
E/2024-24091	17/4/24	NATURA BOSS	PROCESAMIENTO, VENTA, DISTRIBUCIÓN DE AGUA Y HIELO PARA EL CONSUMO HUMANO.	AFRICA VARGAS DICENT	798963
E/2024-25699	24/4/24	NATURA LIFE	SERVICIOS DE PROCESAMIENTO, VENTA, DISTRIBUCIÓN DE AGUA Y HIELO PARA EL CONSUMO HUMANO.	AFRICA VARGAS DICENT	800068
E/2024-22331	10/4/24	NAVRA	SERVICIOS DE CONSTRUCCIÓN Y OBRAS DE INGENIERÍA CIVIL, BIENES RAÍCES, DECORACIÓN DE INTERIORES, ARQUITECTURA, AGROPECUARIA…	FRANCISCO DE LA ROSA MATEO	798662
E/2024-23256	15/4/24	NC CLOSET 26	VENTA Y COMPRA DE ROPA AL POR MAYOR Y DETALLE	NELLY CACERES VARGAS	798345
E/2024-23704	18/4/24	NEBLINA MUSIC RECORD	SERVICIOS DE LANZAMIENTOS DE NUEVOS TALENTOS, Y BANDAS, REPRESENTACION DE ARTISTAS, CREACION DE ARTISTA Y GESTION DE REGALIAS POR DIFUSION.	BEERNARDO RAFAEL LEDESMA HERRERA	798959
E/2024-22914	19/4/24	NECOMPLUS DOMINICANA	INVESTIGACIÓN, ESTUDIO, DIAGNOSIS, DISEÑO, SELECCIÓN, DISTRIBUCIÓN, DESARROLLO, COMERCIALIZACIÓN Y MANTENIMIENTO DE SISTEMA DE TECNOLOGÍA INFORMÁTICA…	NECOMPLUS DOMINICANA, S.R.L.	799435
E/2024-20142	12/4/24	NEDIGA NEGOCIOS DIVERSOS GA	COMPRA Y VENTA DE MOBILIARIOS Y EQUIPOS DE OFICINA.	FELIX METIVIER ARAGONES	798354
E/2024-22896	16/4/24	NEGOCIOS DE IMPORTACION MIKEL	IMPORTACIÓN, EXPORTACIÓN Y VENTA DE ELECTRODOMÉSTICOS Y TANQUES DE GAS PARA COCINA	JUAN KELVIN NUÑEZ ESPINAL	798802
E/2024-25269	23/4/24	NEGOCIOS KIDO	SERVICIOS DE COMERCIALIZACIÓN, GESTIÓN, PRODUCCIÓN, ELABORACIÓN, ALMACENAMIENTO, CONSIGNACIÓN, TRANSPORTACIÓN, INTERMEDIACIÓN, COMISIÓN…	COMPANY24H	799811
E/2024-24083	17/4/24	NEGRITA15NAILS	SERVICIO DE UÑAS ACRILICAS, PEDICURA Y MANICURA.	TERESA MARIA SANCHEZ BILLINI	798956
E/2024-24371	18/4/24	NETLOCK TECHNOLOGIES	SUMINISTRO, INSTALACION Y ASESORIA DE TODO TIPO DE SERVICIOS DE TECNOLOGIAS Y SOFTWARE PARA LA ADMINISTRACION DE EMPRESAS…	JEAN CARLO GIOVANNI PRATO	799175
E/2024-25416	23/4/24	NEUROCENTER DEL NORDESTE NEUROCEND	SERVICIOS DE SALUD, CONSULTORIO MÉDICO Y ESTUDIOS MÉDICOS.	HELLWAG RAMON FLORES FIGUEROA, MARIA DE LOS ANGELES CAMILO DE CAMILO, PATRICIA RECIO MENDOZA	800207
E/2024-25081	22/4/24	NEXA-AI	EMPRESA DE COMERCIALIZACION Y CREACION DE TECNOLOGIA, APLICACION DE NUEVAS TECNOLOGIAS PARA COMERCIO, SERVICIOS TECNOLOGICOS.	WILSON RAFAEL BETANCES POLANCO	799698
E/2024-23011	12/4/24	NEXORA INVESTMENT	IMPORTACIÓN, EXPORTACIÓN, COMPRAS, VENTAS Y DISTRIBUCIÓN DE ALIMENTOS Y BEBIDAS PARA EL CONSUMO HUMANO, TALES COMO: FRUTAS Y VEGETALES…	JESÚS MANUEL GUERRERO SOSA	798163
E/2024-25859	24/4/24	NEXOS MEDIA GROUP	SERVICIOS DE EMPRESA DE MEDIOS DE COMUNICACIÓN, PUBLICIDAD, PUBLICIDAD EN LÍNEA, MEDIOS DIGITALES, VALLAS DE PUBLICIDAD…	MANUEL DE JESUS RODRIGUEZ ACOSTA	800213
E/2024-22859	11/4/24	NEXTWORLD TECHNOLOGY ESPAÑA	FABRICACIÓN DE EQUIPOS DE OZONO ULTRAVIOLETA, PURIFICACIÓN DE AGUA, VENTA, INSTALACIÓN Y MANTENIMIENTO DE EQUIPOS DESTINADOS A LA PURIFICACIÓN DE AGUA POTABLE.	EDWING IVANOV PUJOLS FERNANDEZ	798049
E/2024-21191	4/4/24	NIKENDRI SMARTPHONE	VENTA DE ACCESORIOS Y REPARACIÓN DE CELULARES.	NESTOR ANTONIO BELTRE DURÁN	798890
E/2024-26008	25/4/24	NINO BARBER SCHOP	CORTE DE CABELLOS, BARBA, FACIAL, TINTADO DE CABELLO Y VENTA DE PRODUCTOS DE HIGIENE PERSONAL.	JOSE EMILIO MONTERO CASTILLO	800297
E/2024-21967	12/4/24	NISIBON EXPLORER PUNTA CANA, RP	SE DEDICARÁ PROVEER LOS SERVICIOS DE EXCURSIONES TURÍSTICAS, MARÍTIMAS EN BARCOS, BOTES, KAYAK, DEPORTES ACUÁTICOS.	RIGOBERTO PIMENTEL LEONARDO	798294

[210] EXPEDIENTE	[220] FECHA	[561] NOMBRE COMERCIAL	[510] ACTIVIDAD	[730] SOLICITANTE	[111] REGISTRO
E/2024-22617	11/4/24	NIVEL 84 REAL ESTATE	INVERSIONES Y NEGOCIOS INMOBILIARIOS EN GENERAL, ALQUILERES, ADMINISTRACION, COMPRAS Y VENTAS DE PROPIEDADES, CASAS, APARTAMENTOS…	BETSAYDA RAFAELA MANCEBO JAQUEZ, MICHAEL ANTONIO PERALTA, YOHANNA ELIZABETH PEREZ SANTILLAN	798604
E/2024-16314	9/4/24	NOBEL & CO	SERVICIOS PROFESIONALES Y SOLUCIONES EMPRESARIALES EN TEMAS DE NEGOCIOS, VENTAS, EDUCACIÓN CONTINUA, GESTIÓN HUMANA, CONTABILIDAD, FINANZAS…	NOBELLY DESIREE ALMONTE BAUTISTA	798019
E/2024-24669	19/4/24	NOBRIRA CONSTRU	SERVICIOS DE DISEÑO, CONSTRUCCIÓN, REMODELACIÓN Y SUPERVISIÓN DE CONSTRUCCIONES LIGERAS Y EDIFICACIONES DE OBRAS DE INFRAESTRUCTURAS EN ÁREAS…	LEIDY LAURIDANIA RAMIREZ CONSTANZO	799393
E/2024-24869	22/4/24	NOMADSHEALTH	SERVICIOS DE GESTIÓN DE PACIENTES INTERNACIONALES EN CENTROS MÉDICOS, SOPORTE DE ASISTENCIA MÉDICA AL VIAJERO…	BRENDA DEL CARMEN HERRERA MARCELINO	798909
E/2024-22644	23/4/24	NOVA-ROYAL	PRESTAR SERVICIOS DE IMPORTACIÓN, EXPORTACIÓN, TRANSPORTE, MENSAJERÍA, ENVÍOS, TRASLADOS, MUDANZAS Y ACARREOS DE BIENES.	MANUEL NICOLAS GONZALEZ VASQUEZ	799921
E/2024-15979	18/4/24	NOVIHOME	VENTAS, COMPRAS Y ALQUILERES DE PROPIEDADES, SERVICIOS DE CONSTRUCTORA E INMOBILIARIA VENTA DE PROPIEDADES Y ALQUILERES, TASACIONES DE VALUACIÓN INMOBILIARIA.	NOLDYS ELIZABETH VICENTE ORTIZ	799318
E/2024-20139	23/4/24	NR&G IMPORTACIONES	SERVICIOS DE BOUTIQUE, ROPA DE DAMAS Y CABALLEROS, CALZADOS, PERFUMERÍA, VENTA AL POR MAYOR Y AL DETALLE.	NATHALY ALTAGRACIA ROJAS DE VIVILI	799895
E/2024-8927	23/4/24	NUPLAN	ASESORÍA Y CONSULTORÍA EN GENERAL (JURÍDICA Y FISCAL) E INVERSIONES.	NUPLAN, S.R.L.	799901
E/2024-25164	22/4/24	NUTRICIÓN ANIMAL CON TO LO POWER	ACTIVIDAD DE FABRICACIÓN Y DISTRIBUCIÓN DE ALIMENTO TERMINADO DE AVES, CERDO, GANADO, PECES, PERROS Y GATOS.	ANDERSON YOKELLY OLIVO TOLENTINO	799729
E/2024-24001	17/4/24	NUTRIRICASTI	SERVICIOS DE MEDICINA GENERAL Y ESPECIALIDADES; NUTRICIÓN CLÍNICA NUTRICIÓN PEDIÁTRICA MEDICINA ESTÉTICA Y REGENERATIVA; SERVICIOS PARA EL MANTENIMIENTO FÍSICO-CORPORAL.	ENRIQUE RIJO RIJO, BETSAIDA YERITZA RIJO CASTILLO DE SANTANA	798902
E/2024-18070	19/4/24	NUTRITECH	DEDICADA A LA VENTA, DISTRIBUCIÓN, E IMPORTACIÓN DE SUPLEMENTOS NUTRICIONALES, COMIDA ORGÁNICA, ACCESORIOS DEPORTIVOS…	RANDOLFO BOLIVAR LOPEZ LIRIANO	799419
E/2024-24713	19/4/24	OAKLEAF VENTURE	INVERSIÓN DE DINERO Y/O VALORES EN BIENES FÍSICOS O INCORPORALES, TALES COMO ACCIONES, BONOS…	OSCAR EUGENIO VILLANUEVA SUED	799354
E/2024-24638	19/4/24	OASIS FREDD FOOD PARK	VENTA, PREPARACIÓN Y EXPENDIO DE ALIMENTOS A LA CARTA Y/O MENU DEL DÍA, CONSUMO INMEDIATO MEDIANTE EL SERVICIO A LA MESA…	JINREN WU	799390
E/2024-19386	10/4/24	OBRIEN RESTAURANT	PREPARACIÓN Y VENTA DE COMIDAS, BEBIDAS, PICADERAS, ENSALADAS, POSTRES, BEBIDAS ALCOHÓLICAS Y SERVICIOS DE RESTAURANTE.	FRANKLIN DE JESUS ARACHE OBRIEN	797747
E/2024-23722	16/4/24	OBSERVADORES DEL PUEBLO	SERVICIOS DE MEDIOS MULTIPLATAFORMA, LABOR EDITORIAL, DIAGRAMADO, EDICIÓN E IMPRESIÓN DE REVISTAS Y PERIÓDICOS.	EMIL HANS YSONA CONDE, EDUARDO DANIEL SANCHEZ TOLENTINO, RICARDO AUGUSTO RIPOLL GARCIA	798723
E/2024-25337	23/4/24	OBSERVATORIO DE LOS DERECHOS COMUNITARIOS ODECO	ENTIDAD SIN FINES DE LUCRO CUYO OBJETO ES PROMOVER UNA CULTURA DE PAZ SOCIAL Y RESPETO A LOS DERECHOS HUMANOS E INTERESES COLECTIVOS Y DIFUSOS.	RAFAEL CASTAÑOS REYES	799847
E/2024-21568	12/4/24	OBSERVIS - OBRAS & SERVICIOS	SERVICIOS DE OBRAS DE CONSTRUCCIONES EN GENERAL, SERVICIOS DE ELECTRICIDAD, SERVICIOS DE DECORACIONES, SERVICIOS DE PLOMERÍA, SERVICIOS DE HERRERÍA EN GENERAL.	RICHARD LUIS ALIX	798280
E/2024-25936	25/4/24	OFICINA JURIDICA E INMOBILIARIA AFARY & ASOCIADOS	SERVICIOS DE OFICINA JURÍDICA E INMOBILIARIA ESPECIALIZADA EN LA PROMOCIÓN, ADQUISICIÓN, ADMINISTRACIÓN Y MANTENIMIENTO DE BIENES INMUEBLES…	SANTA AFANAISA GUILLEN HERNANDEZ, ROSMERY CORPORAN DE LOS SANTOS	800272
E/2024-23097	12/4/24	OFICINA JURIDICA LICDA. DIKAURY VELEZ	SERVICIOS JURIDICOS EN GENERAL Y ASESORIA MIGRATORIA	DIKAURY ALEXANDRA VELEZ DE LA CRUZ DE DURAN	798232
E/2024-24892	25/4/24	OGX MULTISERVICIOS	COMERCIALIZA, FABRICA, DISTRIBUYE, REPRESENTA, IMPORTA Y EXPORTA PROVISIONES ALIMENTICIAS, MEDICAMENTOS…	JOAN MANUEL SENRA OSSER	800367
E/2024-23600	16/4/24	OHANA	SOCIEDAD DE INVERSIÓN.	VICTOR JOSE AGUILAR YAÑEZ, CRISTIAN PASTOR GUARIN NIÑO	799493
E/2024-19179	25/3/24	OIRSA	APLICACIÓN DE TRATAMIENTOS CUARENTENARIOS, COMO MÉTODO OFICIAL PARA LA PREVENCIÓN Y ELIMINACIÓN DE PLAGAS Y ENFERMEDADES AGROPECUARIAS.	ORGANISMO INTERNACIONAL REGIONAL DE SANIDAD AGROPECUARIA	799714
E/2024-24089	17/4/24	OJINC@ CONSTRUCTORA	SERVICIOS DE INGENIERIA CIVIL.	OSCAR JEREZ	798968
E/2024-23530	15/4/24	OKTRAVELSRD	VENTAS Y COMERCIALIZACION DE TRASLADOS, EXCURSIONES, PAQUETES DE HOSPEDAJE HOTELEROS Y BILLETES AEREOS…	DOMINGO CARRION	798585
E/2024-21197	11/4/24	OLAM WORSHIP MINISTRY OWM	ENTIDAD SIN FINES DE LUCRO DEDICADA A CULTOS CRISTIANAS, ALABANZAS Y CÁNTICOS.	SANLLY ALEXANDER CABRAL DE JESUS	798017
E/2024-25123	22/4/24	OLGUIN DIAZ CONSTRUCTORA & ASOCS	SERVICIOS DE CONSTRUCTORA EN GENERAL.	OLGUIN DIAZ	799716
E/2024-22263	24/4/24	OLIBELLA	COMPRA, VENTA, IMPORTACIÓN Y EXPORTACIÓN DE JOYAS, ACCESORIOS, ARTESANÍA Y RELOJES, COLLARES, CADENAS Y PRENDAS.	AMELIA ISABEL SAINT-HILAIRE MENDEZ	799994
E/2024-26059	25/4/24	OLYMPUS WILD	VENTA Y COMERCIALIZACIÓN DE VITAMINAS Y SUPLEMENTOS DEPORTIVOS, ACCESORIOS Y ROPAS DEPORTIVAS.	LUIS ERNESTO ACOSTA JIMENEZ	800359
E/2024-23023	16/4/24	OMARCRIS INVERSIÓNES	SERVICIOS DE BIENES RAÍCES, COMPRA, VENTA, ALQUILER, GESTIÓN Y ADMINISTRACIÓN DE PROPIEDADES INMOBILIARIAS, DESARROLLADORES DE PROYECTOS INMOBILIARIOS.	BARBINA ROSY CUESTA CARABALLO, OMAR CRISTIAN SANCHEZ FELIZ	798859
E/2024-24092	17/4/24	OMH LOGISTICS	SERVICIOS DE GESTIÓN Y LOGÍSTICA PARA EL TRANSPORTE DE MERCADERÍAS (INCL. LAS ACTIVIDADES DE LOS AGENTES ADUANEROS), SERVICIOS DE PAQUETERÍA Y/O COURIER	OLIVER JOEL MENDEZ HERASME	798364
E/2024-22982	12/4/24	OMNICARE SERVICIOS GENERALES	ADMINISTRACIÓN, VENTA, ALQUILER Y TODOS LOS SERVICIOS DE MANTENIMIENTO DE CONDOMINIOS Y PLAZAS COMERCIALES...	ORLANDO ERNESTO CONSUEGRA CONSUEGRA	798136
E/2024-25842	24/4/24	ON THE WAY BL AUTO IMPORT	IMPORTACIONES DE VEHÍCULOS, COMPRA Y VENTAS DE VEHÍCULOS NUEVOS Y USADOS, RENT CART.	BRAHIAN PEREZ ALMONTE, LUIS MANUEL NUÑEZ	800192
E/2024-23819	24/4/24	ONVACATIONRD ECMV	SERVICIOS DE TURISMO, TURISMO INTERNO, AGENCIA TURÍSTICA, RECOMENDACIONES DÉ LUGARES TURÍSTICOS, BLOG DÉ VIAJES, AGENCIAS DE VIAJES Y VIDEOS TURÍSTICOS.	EUGENIO CASIMIRO MEDINA VIZCAÍNO	800212
E/2024-22220	17/4/24	OPE DOMINICANA & CARIBBEAN ODC	VENTA Y ALQUILER DE ELEMENTOS PUBLICITARIOS E IMPRESION DIGITAL Y SERVICIOS DE COMERCIO PUBLICITARIOS.	MAIRENY MIGUELINA MARTE PAULINO	798962
E/2024-18067	19/4/24	OPERADORA DE FARMACIAS DEL CARIBE	SERVICIOS DE COMERCIALIZACIÓN DE MEDICAMENTOS Y PRODUCTOS AFINES.	OPERADORA DE FARMACIAS DEL CARIBE, S.R.L.	799406
E/2024-24783	19/4/24	OPTICA MIRADA PERFECTA	ELABORACIÓN Y TERMINACIÓN DE TODO TIPO DE LENTES ÓPTICOS, IMPORTACIÓN DE CRISTALES, MONTURAS Y VENTA DE EQUIPOS OFTALMOLÓGICOS.	PATRICIA MARIA PEÑA MARTINEZ	799473
E/2024-24435	18/4/24	OPTICRUZEXPRESS	OPERACIÓN DE UNA ÓPTICA.	DOUGLAS NICOLAS DE LA CRUZ BAEZ	799201
E/2024-24348	25/4/24	ORONZO FUTUROLOGY	REALIZAR LA COMPRA, VENTA Y FINANCIAMIENTOS DE APARATOS ELECTRÓNICO COMO CELULARES, LAPTOPS, CARGADORES…	HECTOR MANUEL ORONZO QUEZADA, ALBIS SCARLET GONZALEZ PEREZ	800246
E/2024-24762	19/4/24	ORQUIDEARIO ECHAVARRIA	COMPRA, VENTA, REPRODUCCIÓN Y DISTRIBUCCIÓN DE TODO TIPO DE ORQUÍDEAS Y FLORES SEMEJANTES.	DIGNAPOLO BUENO CONCEPCION, ILEANA FRANCESCA ECHAVARRIA PICHARDO	799451
E/2024-22893	11/4/24	OSKORP	SERVICIOS DE PUBLICIDAD, COMUNICACIÓN CORPORATIVA, ORGANIZACIÓN Y PRODUCCIÓN DE EVENTOS, CURSOS Y ENTRENAMIENTOS DE FORMACIÓN DIGITAL.	OSVALDINA ALTAGRACIA PEREYRA CALDERON	798065
E/2024-24288	18/4/24	OSMOS TECNOLOGIA DEL AGUA	CONSULTORÍA EN EL ÁMBITO INDUSTRIAL Y EJECUCIÓN PROYECTOS VINCULADOS A TRATAMIENTOS DE AGUA, ASÍ COMO ANÁLISIS FÍSICO-QUÍMICOS.	LUIS ENRIQUE DE LEON MARIA	799084
E/2024-23009	24/4/24	OSORIA MEDIA GROUP	SERVICIOS DE PRODUCCIÓN DE RADIO Y TELEVISIÓN, SERVICIOS PUBLICITARIOS, MERCADEO Y ENCUESTA.	WILLY ALEXANDER OSORIA RODRIGUEZ	800012
E/2024-24361	18/4/24	OTAB GROUP	GRUPO OPERADOR DE INVERSIONES EN LOS SECTORES INMOBILIARIOS EN LA REPÚBLICA DOMINICANA.	JAVIER ALEXANDER ÁLVAREZ ÁLVAREZ	799127
E/2024-25075	22/4/24	OVELISSE LISSETTE ORTIZ RESTAURAN BOUFETTE	SERVICIOS DE RESTAURANTE.	IVELISSE LISSETTE ORTIZ CABRERA	799671
E/2024-25637	24/4/24	OVERDRESSED BUSINESS	LA EXPLOTACIÓN DE NEGOCIO DEDICADO AL TURISMO ECOLÓGICO, ADMINISTRACIÓN DE PROPIEDADES, COMPRA Y VENTAS DE INMUEBLES, DESARROLLO DE PROYECTOS INMOBILIARIOS EN GENERAL.	ESTORMY ALEXANDER SENA RODRÍGUEZ	800042
E/2024-23619	16/4/24	OVI VLADIMIR MORILLO SOLUCIONES DE REFRIGERACION	INSTALACIÓN, VENTAS, MANTENIMIENTO Y REPARACIÓN DE AIRES ACONDICIONADOS, CUARTO FRIO Y REFRIGERACIÓN EN GENERAL.	OVI VLADIMIR MORILLO REYNOSO	798603
E/2024-23087	12/4/24	OYE ESTE PODCAST	PODCAST; CREACIÓN DE CONTENIDO EN FORMATO DE AUDIO Y AUDIOVISUAL.	ALBERTO EMILIO FIALLO-BILLINI SCANLON	798224
E/2024-25651	24/4/24	OYEE EXPRESS CARGO DOMINICANA	SERVICIO DE COURIER, SERVICIO DE CONSOLIDACIÓN DE MERCANCÍA Y LOGÍSTICA, CARGA.	FEDERICO MIGUEL NUÑEZ PICHARDO	800045
E/2024-19988	11/4/24	P & G CONSULTORES JURIDICOS	SERVICIOS LEGALES EN TODAS LAS ÁREAS DEL DERECHO, INCLUYENDO ASESORAMIENTO JURÍDICO, REPRESENTACIÓN JUDICIAL Y EXTRAJUDICIAL.	MARIA DE LOS ANGELES POLANCO MARTÍNEZ	798023
E/2024-25324	23/4/24	P&M FASHION // STYLE JOSE PICHARDO	VENTA Y DISTRIBUCIÓN DE PRENDAS DE VESTIR, ROPAS NUEVAS Y USADAS.	JOSE FELIX PICHARDO MARTINEZ	799848
E/2024-22491	17/4/24	P&Q LA RED INTERNET Y TECNOLOGÍA	ASESORÍA, IMPLEMENTACIÓN Y MANTENIMIENTO DE SISTEMAS COMPUTACIONALES Y DE SEGURIDAD, REDES DE TELECOMUNICACIÓN Y EQUIPOS TECNOLÓGICOS EN GENERAL.	CRISTOPHER JUDILSON LIZARDO VARGAS, YOSMAIRI ARALIS DE JESUS DE QUEZADA	798960
E/2024-18927	15/4/24	P8 MARISCOS	VENTAS Y DISTRIBUCIÓN DE MARISCOS CRUDOS Y COCINADO	MANUEL DE JESÚS PERALTA MELÉNDEZ	798627
E/2024-21829	15/4/24	PACHE DELICIAS	SERVICIOS DE VENTA DE POSTRES Y PICADERAS.	MARIBEL PACHE ROA	798566
E/2024-25810	24/4/24	PALAMAR TOURS	AGENCIA DE VIAJES, ORGANIZACIÓN DE EVENTOS TURÍSTICOS NACIONALES E INTERNACIONALES. EXCURSIONES…	PAOLA MILQUEYA MARTINEZ RAMOS	800156
E/2024-23940	17/4/24	PALESPI GROUP	SERVICIOS DE ARQUITECTURA, INTERIORES Y CONSTRUCCIÓN: DISEÑO, EJECUCIÓN Y SUPERVISIÓN DE OBRAS.	PALOMA MASSIEL ESPINAL CASTILLO	798874
E/2024-23369	15/4/24	PALMERA CHOCO CAFÉ	VENTA DE PRODUCTOS COMESTIBLES (ALIMENTOS Y BEBIDAS), SUMINISTROS DE LIMPIEZA E INSUMOS DE PLÁSTICOS Y DE FOAM.	ALBERTO SOSA GRULLÓN	798451
E/2024-25957	25/4/24	PALO BLANCO RANCH	RANCHO DE MONTAÑA PARA EXCURSIONES TURÍSTICAS Y FINCA ORGÁNICA, VENTA DE LOTES CON PROPÓSITO RESIDENCIAL, BIENES RAÍCES.	EDWARD HUMBERTO RIVAS PEÑA	800279
E/2024-25781	24/4/24	PANADERIA Y PASTELERIA LOS DULCES DE EMELYS	SERVICIOS DE ELABORACIÓN Y DISTRIBUCIÓN DE PRODUCTOS DE PANADERIA Y REPOSTERIA EN GENERAL, PAN, PICADERAS Y TODOS LOS PRODUCTOS DERIVADOS DE LA HARINA.	EMILIO JAVIER SUAREZ	799448
E/2024-23417	15/4/24	PANADERIA Y REPOSTERIA JAMEL	ELABORACIÓN Y VENTA DE PRODUCTOS DE PANADERÍA Y REPOSTERÍA.	JAMEL DANIL RODRIGUEZ JAVIER	798147
E/2024-22023	17/4/24	PANADERÍA Y REPOSTERÍA KATHY	SERVICIOS DE ELABORACIÓN, COMERCIALIZACION, DISTRIBUCION DE PRODUCTOS DERIVADOS DE LA HARINA, TALES COMO: BIZCOCHOS, PANES…	RAMONA SORIANO ORTIZ DE SANTANA	799055
E/2024-24153	17/4/24	PANADERIA Y REPOSTERIA SATRIGO	ELABORACIÓN Y VENTAS DE PRODUCTOS DERIVADOS DE LA HARINA.	BERKIS TOLEDO DE LOS SANTOS	798807
E/2024-19149	19/4/24	PAPANENI REAL ESTATE	SERVICIOS DE BIENES RAÍCES E INMOBILIARIA.	ANNELIZ PIMENTEL CABRAL, ANA FELICIA CABRAL ESCALANTE DE PIMENTEL	799345
E/2024-25632	24/4/24	PAPAYA TIKI BAR	SERVICIOS DE BARES Y RESTAURANTES Y VENTA DE BEBIDAS Y ALIMENTOS	MANUEL JOSE BERGES JIMINIÁN	800033
E/2024-23019	12/4/24	PAQUETENGACELL	VENTA DE EQUIPOS ELECTRONICOS.	DARLING ARIEL SANTANA JEREZ	798167
E/2024-24694	19/4/24	PARA MIS POLLOS BONITOS	LA SOCIEDAD TENDRÁ COMO OBJETO LA PROMOCIÓN, CONSTRUCCIÓN, COMPRA Y VENTA DE INMUEBLES, COMO TERRENOS, APARTAMENTOS, VILLAS CASAS ADEMAS DE SU ADMINISTRACIÓN.	JESUS MATEO RAPOSO	799403
E/2024-21260	16/4/24	PARADA VILLAMAN S.M	DISTRIBUIDORA DE PRODUCTOS COMESTIBLES.	HECTOR AUGUSTO VILLAMAN SARITA	798716
E/2024-23644	16/4/24	PARADISE MOJITO	SERVICIOS DE AGENCIA DE VIAJES MINORITARIAS, TOUR OPERADOR EMISIVO Y RECEPTIVO, EXCURSIONES TURISTICAS…	CARLOS RUIZ GARCIA	798675
E/2024-21844	22/4/24	PARADISE GETAWAY	ACTIVIDADES RELACIONADAS CON LA COMPRA, VENTA Y GESTIÓN DE PROPIEDADES INMOBILIARIAS EN GENERAL	LUIS A PEREZ	799776
E/2024-24599	18/4/24	PARADOR SALVADOR	ELABORACION Y VENTA DE COMIDA.	EDGAR MANUEL RAMIREZ DE LEON, ROBELIS SOTO MENDEZ	799338
E/2024-20020	24/4/24	PARKVIEW DOMINICANA	CONSTRUCCIÓN, DISEÑO Y SUPERVISIÓN DE INFRAESTRUCTURAS Y BIENES INMUEBLES TALES COMO PROYECTOS HABITACIONALES…	JOAQUIN AUGUSTO OGANDO OVIEDO, PARKVIEW DOMINICANA, S.R.L.	800087
E/2024-23141	12/4/24	PARQUE EMPRESARIAL VICTORIA PEV	ADMINISTRAR Y OPERAR UN PARQUE INDUSTRIAL BAJO EL RÉGIMEN ESPECIAL DE ZONA FRANCA DE EXPORTACIÓN.	FRANCISCO JAVIER VARGAS GONZALEZ	798259
E/2024-23143	12/4/24	PARQUE INDUSTRIAL VICTORIA PIV	ADMINISTRAR Y OPERAR UN PARQUE INDUSTRIAL BAJO EL RÉGIMEN ESPECIAL DE ZONA FRANCA DE EXPORTACIÓN	FRANCISCO JAVIER VARGAS GONZALEZ	798264
E/2024-23128	12/4/24	PARQUE TECNOLOGICO VICTORIA PTV	ADMINISTRAR Y OPERAR UN PARQUE INDUSTRIAL BAJO EL RÉGIMEN ESPECIAL DE ZONA FRANCA DE EXPORTACIÓN.	FRANCISCO JAVIER VARGAS GONZALEZ	798253
E/2024-25010	22/4/24	PASEO REDOM	SERVICIOS DE TRANSPORTE EMPRESARIAL Y TURISTICO, RENTA DE VEHICULOS Y SERVICIOS LOGISTICO DE CARGA.	ALEXANDER CABRAL JOSE	799624
E/2024-24561	18/4/24	PASITOS CURIOSOS	SERVICIOS DE GUARDERÍA, CENTRO DE ATENCIÓN, CUIDADO Y DESARROLLO INTEGRAL PARA NIÑOS.	MARIANA DAMIAN TINEO, JHOJANNY SORAYA VIZCAINO	799311
E/2024-12392	14/3/24	PASTORAL SOCIAL CÁRITAS	ENTIDAD SIN FINES DE LUCRO DEDICADA A RESPONDER A LOS PROBLEMAS FUNDAMENTALES DE LOS GRUPOS MÁS VULNERABLES DE LA SOCIEDAD.	PASTORAL SOCIAL CÁRITAS	799647
E/2024-24322	18/4/24	PASTORAL VOCACIONAL SALESIANA	ENTIDAD SIN FINES DE LUCRO, CUYA ACTIVIDAD ES: "EDUCAR A LOS NIÑOS/AS Y JÓVENES SIGUIENDO LOS PRINCIPIOS DEL SISTEMA PREVENTIVO DE DON BOSCO.	PASTORAL VOCACIONAL SALESIANA	799102
E/2024-24635	19/4/24	PATRA´S KITCHEN	SERVICIOS DE RESPOSTERIA ,PASTELERIA ,ELEBARACION DE CATERING Y BUFFET .	MILDRED YOCASTA DE LA CRUZ DE SEVERINO, MANUEL ARMANDO SEVERINO DE LA CRUZ	800406
E/2024-24473	24/4/24	PATRONATO PARA LA DEFENSA Y DESARROLLO DE LOS BUHONEROS DE LA PLAZA INDEPENDENCIA Y EL CENTRO DE LOS HEROES SECTOR LA FERIA, PATROBUHFE.	DEFENSA DE LOS DERECHOS CONSTITUCIONALES DE LOS MIEMBROS DE LA PLACA BUHONERO.	NELSON ANTONIO SOLIS GARCIA	800111
E/2024-26021	25/4/24	PATRONATO PRO-VIVIENDA PARA MAESTROS DE SAN CRISTOBAL, PAVIMASANC	ENTIDAD SIN FINES DE LUCRO, DEDICADA A PROMOVER EL DESARROLLO ECONÓMICO Y SOCIAL PERMITIENDO A LOS MAESTROS OBTENER UNA VIVIENDA DIGNA.	PATRONATO PRO-VIVIENDA PARA MAESTROS DE SAN CRISTOBAL, PAVIMASANC	800319
E/2024-21458	17/4/24	PAULINO J&M TECHNOLOGY	SERVICIOS DE DESARROLLO DE SOFTWARE, VENTAS DE EQUIPOS DE IPTV, SERVICIOS EN LA CLOUD, INSTALACIONES DE EQUIPOS DE TELECOMUNICACIONES, DISEÑOS Y SOPORTE.	JOSE ANTONIO PAULINO RAMOS	798993

[210] EXPEDIENTE	[220] FECHA	[561] NOMBRE COMERCIAL	[510] ACTIVIDAD	[730] SOLICITANTE	[111] REGISTRO
E/2024-24434	18/4/24	PAULPOWERSPORTS	SERVICIOS DE VENTA AL POR MAYOR Y DETALLE DE ARTICULOS, ROPA Y CALZADOS DEPORTIVOS PARA HOMBRE, MUJERES Y NIÑOS.	PAUL ISMAEL REINOSO DELGADO	799215
E/2024-26060	25/4/24	PAYAN TONER PRINT	SERVICIOS DE REPARACIÓN, VENTA Y MANTENIMIENTO DE IMPRESORAS, FOTOCOPIADORAS Y COMPUTADORAS, VENTA DE TINTAS, ACCESORIOS…	CESARINA ALTABEIRA PAYAN VALDEZ, JOSE ALEJANDRO PAYAN VALDEZ	800371
E/2024-22230	24/4/24	PCKN SERVICES	SERVICIO DE COMPRA, VENTA, ALQUILER Y ADMINISTRACION DE PROPIEDADES IMMOBILIARIAS. COMPRA, VENTA Y RENTA DE VEHICULOS	PASCAL L.J. DIERICKX	800062
E/2024-22111	9/4/24	PECO - POWER ELECTRIC CORPORATION	MANUFACTURA DE EQUIPOS, COMPONENTES Y MATERIALES ELECTRICOS.	FRANCISCO AMAURY MAYOBANEX MENDEZ TEJEDA	798548
E/2024-19636	24/4/24	PEGUERO COMPANY FAPG	GESTIÓN Y VENTA DE PROYECTOS INMOBILIARIOS. VENTA, INSTALACIÓN Y DISTRIBUCIÓN DE ARTÍCULOS DECORATIVOS PARA EL HOGAR…	FELIX ANTONIO PEGUERO GOMEZ	800229
E/2024-23297	15/4/24	PEMIR PRODUCTION AND EVENT SERVICES	LA EMPRESA SE DEDICARÁ A OFRECER LOS SERVICIOS DE ORGANIZACIÓN DE EVENTOS Y AL ALQUILER, RENTA Y AMBIENTACIÓN DE ESPACIOS PARA ACTIVIDADES, TAMBIÉN PRESTAR LOS SERVICIOS DE HOTELERÍA.	ANABEL PEREZ MIR	798392
E/2024-23083	12/4/24	PERALTECNO	SERVICIOS DE IMPORTACIÓN Y EXPORTACIÓN DE CELULARES, LAPTOP, COMPUTADORAS. DISTRIBUCIÓN Y FINANCIAMIENTO DE CELULAR, TABLET…	LUIS ARTURO PERALTA FRANCISCO	798219
E/2024-25673	24/4/24	PÉREZ CLETO CATERING SERVICES & EVENTS	SERVICIOS DE VENTA DE COMIDA, SERVICIOS DE ORGANIZACIÓN, REALIZACIÓN Y MONTAJE DE EVENTOS.	EDUARD GABRIEL PÉREZ CLETO	800056
E/2024-21541	15/4/24	PERSONAL LUX ERNESTO QUIROGA	VENTA Y DISTRIBUCION DE PRODUCTOS PARA LA HIGUIENE PERSONAL, COSMETICOS, NUTRICION Y DECORATIVOS PARA EL HOGAR	ERNESTO JOSE QUIROGA DURAN	798518
E/2024-23984	17/4/24	PESCADO Y MARISCO DEL MAR VICTOR F	VENTA Y DISTRIBUCION DE CARNES, PESCADOS, MARISCOS Y EMBUTIDOS	VICTOR MANUEL FELIZ FELIZ , MARIA ESTHER PIMENTEL RIJO	798891
E/2024-21955	12/4/24	PHARMA PLUS CHAZELL	VENTA AL POR MENOR DE ARTÍCULOS FARMACÉUTICOS QUE NO IMPLICAN IMPORTACIÓN	YAIRA MARIA CHIRENO SOLANO	798141
E/2024-25173	22/4/24	PHB3WINDS	COMPRA Y VENTA DE INMUEBLES	PAUL DOUGLAS FEICK	799737
E/2024-20726	12/4/24	PHONE PALACE COMUNICACIONES GROUP NEGOCIOS DIVERSOS	EMPRESA DEDICADA LA VENTA DE EQUIPOS TELEFONICOS, TABLETS, RELOJES INTELIGENTES, VIDEOJUEGOS.	MANAURY BUENO NAVARRO, DAMARIS MORLA	798176
E/2024-24903	22/4/24	PICA POLLO HIPICA	RESTAURANTE DE COMIDA RAPIDA. SERVICIOS DE EXPENDIO DE COMIDAS Y BEBIDAS EN ESTABLECIMIENTOS CON SERVICIO DE MESA Y/O MOSTRADOR-EXCEPTO EN HELADERIAS.	YUFANG ZHENG	799566
E/2024-13905	15/4/24	PICADERAS BY ALBERTO KAYLEAN	ELABORACIÓN Y VENTA DE PRODUCTOS DE REPOSTERÍA, PANADERÍA, BOCADILLOS, ALIMENTOS Y BEBIDAS.	ALBERTO JONÁS SÁNCHEZ MATÍAS, YENNY MARÍA VERAS PORTILLO	798578
E/2024-24560	24/4/24	PIEDMON CONSULTING OFFICE	DIRECCION, GERENCIA, ADMINISTRACION, GESTION, IMPLEMENTACION Y CONTROL DE EMPRESAS INDUSTRIALES…	PIEDMON CONSULTING OFFICE, SRL	800232
E/2024-17852	19/3/24	PINE HILLS AUTO IMPORT	IMPORTACION, VENTAS Y FINANCIAMIENTOS DE: TODO TIPO DEVEHICULOS DE MOTOR, CARROS, CAMIONETAS, JEEPETAS, REMOLQUES, CAMIONES…	MALVIN ANTONIO BELLO LOPEZ	798513
E/2024-22136	12/4/24	PINTA COLINA	SERVICIOS DE VENTA DE PINTURAS Y ARTÍCULOS FERRETEROS.	FELIX ADALBERTO CORONADO ROMERO, RAUL NAZARIO RIZEK RUEDA	798156
E/2024-24069	17/4/24	PINTURAS FLAMINGO	FABRICACION DE TODO TIPO DE PINTURAS, COMPRA Y VENTAS DE UTENSILIOS DE PINTURAS, IMPORTACION DE PINTURAS, PINTAR PROYECTOS DE VIVIENDAS…	LUISITO SENA PEÑA	798940
E/2024-23388	15/4/24	PISOS Y PLOMERIA R & M	SERVICIOS DE POSTURAS PISOS EN CERAMICAS Y PLOMERIAS EN GENERAL	RONY MORIN MIRABAL	798482
E/2024-22976	12/4/24	PITARISE MARKETING & SOCIAL MEDIA	AGENCIAS PUBLICITARIAS, PRODUCCIÓN DE EVENTOS, SERVICIOS DE PRODUCCIÓN DE MATERIALES POP, SERVICIOS DE VALLAS PUBLICITARIAS.	KATERIN PEREZ	799212
E/2024-21899	9/4/24	PIZZA IMMACULATA	OPERADORA DE RESTAURANTES.	FOODINVEST, S.R.L.	797373
E/2024-26003	25/4/24	PIZZERIA EL TRIANGULO POP	EN ESTE PROYECTO SE DESCRIBE LA CREACIÓN DE UN NEGOCIO DENTRO DEL SECTOR DE LA RESTAURACIÓN, PERTENECIENTE AL SEGMENTO DE COMIDA RÁPIDA…	JOAN FRANCISCO DOMINGUEZ MENDEZ, CARLOS APOLINAR INOA DE LA ROSA	800309
E/2024-23881	16/4/24	PLAN FUNERARIO QUISQUEYA RD.	SERVICIOS DE PLANES FUNERARIOS A LOS DOMINICANOS EN EL EXTERIOR TALES COMO SERVICIOS DE FUNERARIA INDIVIDUAL O FAMILIAR.	GREMIOS DE SERVICIOS FUNERARIOS S.A.S	798841
E/2023-71894	20/3/24	PLAZA KENNEDY 103	PLAZA COMERCIAL, ADMINISTRACIÓN DE LOCALES COMERCIALES.	JMMB FONDO DE INVERSION CERRADO DE DESARROLLO	794680
E/2024-24207	22/4/24	PLAZA LAS CANAS PDLC	INVERSIÓN, PROMOCIÓN, DESARROLLO, CONSTRUCCIÓN Y OPERACIÓN DE UN PROYECTO TURÍSTICO CONSISTENTE EN UN CENTRO COMERCIAL.	LA YEGUADA, S.R.L.	799773
E/2024-23183	12/4/24	PLAZA MADRID	PARA IDENTIFICAR UNA PLAZA COMERCIAL.	MARITZA ALTAGRACIA RODRIGUEZ DE LA CRUZ	798134
E/2024-25457	23/4/24	PLAZA SOMOS ADORADORES	PARA IDENTIFICAR UNA PLAZA COMERCIAL.	MANUEL DE JESUS RAMIREZ VALERA	799854
E/2024-24886	22/4/24	PLAZA VERANO P.V.	VENTA DE PRENDA DE VESTIR, CALZADOS Y SOMBRERIA.	PLAZA VERANO P.V., S.R.L , ANA ELISA FERNANDEZ ROSARIO	799554
E/2024-24496	18/4/24	PLAZOLETA SPORT	VENTA DE TENIS, ROPA, ACCESORIOS, GORRAS, Y AFINES.	JOSE FRANCISCO CALDERON PAULINO	799278
E/2024-22804	17/4/24	PLAZONA	SERVICIO DE PARQUE DE MOVILIDAD URBANA , TRANSPORTE DE PASAJEROS.	CORPORACION ZONA FRANCA INDUSTRIAL DE SANTIAGO, INC.	799047
E/2024-22810	11/4/24	PLAZONA CITY CENTER	COMPLEJO URBANISTICO CON ESPACIOS CORPORATIVOS, CENTROS DE NEGOCIOS Y ESPACIOS COWORKING.	CORPORACION ZONA FRANCA INDUSTRIAL DE SANTIAGO, INC.	798036
E/2024-24667	19/4/24	PLOCOMS	SERVICIOS DE PLOMERÍA Y CONSTRUCCIÓN.	MARCOS AGUSTIN MILIANO ROBLES	799394
E/2024-24827	19/4/24	POCHO ESTUFA COMERCIAL	COMPRA, VENTA Y COMERCIALIZACIÓN DE TODO TIPO DE ELECTRODOMÉSTICOS, ESTUFAS, NEVERAS	FRANCISCO HENRIQUEZ FELIZ	799503
E/2024-23592	16/4/24	POLANCO LARA Y ASOCIADOS	CONSULTORÍA, REPRESENTACIÓN Y ASISTENCIA LEGAL.	RUDYS ODALIS POLANCO LARA	798646
E/2024-25311	23/4/24	POLIFUNDAS	SERVICIOS DE ELABORACIÓN Y ENTAS DE FUNDAS PARA EMPAQUES.	YORBY ALTAGRACIA TAVAREZ	799841
E/2024-24535	18/4/24	POLLERA EL POLLO BAÑADO	COMPRA Y VENTA DE POLLO.	WILSON BENITO GARCIA RIVAS	800164
E/2024-24428	18/4/24	POLLOS COLOSAL	PRODUCCIÓN AVÍCOLA, COMPRA, VENTA Y DISTRIBUCIONES AFINES.	HANS ALEXANDER PILARTE RAVELO	799197
E/2024-24660	19/4/24	POOL HOME	VENTAS DE ARTICULOS PARA PISCINAS. INSTALACIONES DE FILTROS, BOMBAS CALENTADORES. REPARACIONES, TODO TIPO DE REVESTIMIENTOS…	JENIFER SORALLA BAPTISTE MATOS	800167
E/2024-26115	25/4/24	POPI AUTO PEIN	SERVICIOS DE TALLER DE PINTURA Y DESABOLLADURA PARA VEHÍCULOS.	PEDRO JOSE POLANCO CORPORAN	800060
E/2024-24252	23/4/24	POPYSBAKERY BY MARIELA LORA	ELABORACIÓN DE MASAS Y PRODUCTOS DE PASTELERÍA, REPOSTERIA CREATIVA.	MARIELA ALFONSINA LORA TAVERAS	799885
E/2024-24924	22/4/24	POR TIEMPO IMPORT	COMPRAS Y VENTAS DE ARTICULOS DEL HOGAR NUEVOS Y USADOS	MARIA DEL CARMEN GUERRERO BLANCO	799577
E/2024-20061	25/4/24	PORTIER TECHNOLOGY DR	LA SOCIEDAD TIENE POR OBJETO PRINCIPAL LA REALIZACION DE ACTIVIDADES RELACIONADAS CON LA PROVISION.	UBER PORTIER B.V.	800377
E/2024-26114	25/4/24	PORTO BRASILIAN STEAK HOUSE	EXPENDIO DE COMIDAS Y BEBIDAS, SERVICIOS DE RESTAURANTE.	MARCELO BATISTA DE ARAUJO	800402
E/2024-23114	12/4/24	PORTOMAGNO COMERCIAL	SERVICIOS DE INVERSIONES INMOBILIARIAS Y PROMOCION OBRAS CIVILES.	GRISELDA GOMEZ SANTANA	798112
E/2024-25384	23/4/24	POWER CITY E.D.P.V	VENTA DE EQUIPOS DE CONSTRUCCIÓN EN GENERAL.	EUGENIO DAVID PEREZ VICTORIO	799879
E/2024-25204	22/4/24	PRADERAS DEL AGRO	COMERCIALIZACION DE INSUMOS AGRICOLAS, FERTILIZANTES, EQUIPO DE RIEGO, MANGUERAS Y MAQUINARIAS AGRICOLAS.	JONATHAN CARABALLO CABRAL	799768
E/2024-23328	15/4/24	PRAPA GROUP	COMPRA, VENTA, ELABORACIÓN, DISTRIBUCIÓN Y ALMACENAMIENTO DE TODO TIPO DE ALIMENTOS, POSTRES, BOCADILLOS Y COMESTIBLES.	JEAN CARLO GIOVANNI PRATO	798426
E/2024-22590	10/4/24	PRECISION IT	SERVICIOS DE TECNOLOGIA DE LA INFORMACION Y LAS COMUNICACIONES.	CARLOS JOSE HENRIQUEZ RODRIGUEZ	799695
E/2024-24015	17/4/24	PREFECT FRAGANCES	VENTA DE PERFUMES.	BENJAMIN VARGAS MEJIA	798910
E/2024-23237	17/4/24	PREMIER CENTRO DE VACUNACIÓN	CONTRIBUIR EN LA PREVENCIÓN DE ENFERMEDADES. VACUNANDO E INMUNIZANDO TANTO A LA POBLACIÓN PEDIÁTRICA COMO ADULTA, SOBRETODO AQUELLOS QUE ESTÁN EN ALTO RIESGO…	GENARA SANTANA CHALAS DE ESPINAL, LEANDRO FELICIANO ESPINAL GUZMAN	798351
E/2024-19632	17/4/24	PREMIER CLINIC BY DOCTORES CORTORREAL JIMENEZ	SERVICIOS DE ODONTOLOGÍA EN GENERAL.	NESTOR ANGELO CORTORREAL PICHARDO	798897
E/2024-23294	18/4/24	PRENSAALDIA BY FÉLIX NÚÑEZ	PRODUCCIÓN Y EDICIÓN DE PERIÓDICO DIGITAL, PUBLICIDAD, NOTICIAS, PODCAST, PROGRAMA DE TELEVISIÓN Y RADIO.	FELIX NUÑEZ DE JESUS	798996
E/2024-24150	18/4/24	PRESTAMOS EL CARNAL	SERVICIO DE PRESTAMOS HIPOTECARIOS Y PERSONALES DE MENOR CUANTIA.	EDWAR GUSTAVO NICASIO CANARIO	798992
E/2024-20256	12/4/24	PRESTIGE HILARIO RENT CAR	NEGOCIO DE IMPORTACIÓN, EXPORTACIÓN, ALQUILER Y VENTA DE TODO TIPO DE VEHÍCULOS DE MOTOR.	CESAR AUGUSTO HILARIO VICTORIANO, CESAR SANTIAGO HILARIO CUNILLERA	798328
E/2024-17391	22/4/24	PREVENSSA DOMINICANA	ASESORÍA Y CAPACITACIÓN EN LAS ÁREAS DE GESTIÓN AMBIENTAL, SEGURIDAD INDUSTRIAL Y GESTIÓN DE LA CALIDAD.	CARLOS JOSÉ NÚÑEZ PÉREZ, MICHELLE ALTAGRACIA PANIAGUA NÚÑEZ	799738
E/2024-25052	25/4/24	PREV-SERVICIOS & MTTO	SERVICIOS DE ELECTROMECÁNICA, REPARACIONES Y MANTENIMIENTO DE EQUIPOS DE REFRIGERACIÓN Y EQUIPOS DE COCINA INDUSTRIAL.	DANNY HENRIQUEZ ROSA	800299
E/2024-18595	22/4/24	PRIME HORIZON HOLDINGS	COMPRA, VENTA, ALQUILER, MANTENIMIENTO Y ADMINISTRACIÓN DE BIENES INMUEBLES, BIENES RAÍCES EN GENERAL.	CLAUDIA YSABEL GALLARDO VENTURA	799800
E/2024-24459	18/4/24	PROCONDO PROYECTOS Y CONSTRUCCIONES	SERVICIOS DE CONSTRUCCIÓN.	PROCONDO PROYECTOS Y CONSTRUCCIONES, S.R.L.	799970
E/2024-23502	15/4/24	PROCOPIAS	VENTA DE PRODUCTOS Y MATERIALES PARA COPIADO.	MIGUEL DE JESUS ALMONTE PEÑA, PRODUCTOS DE COPIADO, S.R.L	799611
E/2024-23900	24/4/24	PRODRIVE AUTOS	IMPORTACIÓN, COMERCIALIZACIÓN Y RENTA DE VEHÍCULOS.	JOSE ALBERTO DIAZ MEDINA	800083
E/2024-24986	22/4/24	PRODUCTO VETERINARIO SALVA VIDA, JC & JA	COMPRA Y VENTA DE PRODUCTOS VETERINARIOS EN GENERAL	JUAN CARLOS ROSARIO GARCIA, JUAN ANTONIO ROSARIO	799615
E/2024-25118	22/4/24	PRODUCTOS DE PAPEL DOMINICANO PROPADOM	FABRICACION, IMPORTACION , EXPORTACION , VENTA Y COMPRA DE PRODUCTOS HIGIENICOS DESECHABLES DE PAPEL EN GENERAL, ENTIENDASE PAPEL DE BAÑO, SERVILLETAS Y AFINES.	IVAN DE JESUS BROCH VASQUEZ, DORCHY RODRIGUEZ CARABALLO	799709
E/2024-25462	23/4/24	PRODUCTOS LACTEOS EL CASERO CABRERA FERNANDEZ	DEDICADA A LA FABRICACIÓN, VENTA, COMERCIALIZACIÓN Y DISTRIBUCIÓN DE TODO TIPO DE QUESOS.	BENIGNO ALEXANDRI CABRERA FERNANDEZ	799942
E/2024-22226	16/4/24	PROGESSIVE ENGINEERING GROUP PEGHVAC	SERVICIOS DE, DISEÑOS E INSTALACIÓN DE SISTEMAS DE CLIMATIZACIÓN. DISEÑO E INSTALACIÓN DE SISTEMAS DE REFRIGERACIÓN.	MERLIN ALBERTO VASQUEZ ORTIZ	798831
E/2024-20283	18/4/24	PROMPTER	ELABORACIÓN, DISTRIBUCIÓN Y COMERCIALIZACIÓN DE CIGARROS ARTESANALES.	NIURKA LISSET MOLINA FERRERAS	799109
E/2024-12697	17/4/24	PRONATURAL BY ANAHAY	SERVICIOS DE FABRICACIÓN Y VENTA DE PRODUCTOS PARA EL TRATAMIENTO DEL CABELLO Y DE LA PIEL.	ANAHAY MONTERO RODRÍGUEZ, YOCANNY MONTERO MONTERO	798904
E/2024-23281	15/4/24	PROPER GARDEN	LA PRODUCCIÓN, COMERCIALIZACIÓN, IMPORTACIÓN Y EXPORTACIÓN DE PLANTAS ORNAMENTALES, MANTENIMIENTO Y DISEÑO DE JARDINES; REALIZACIÓN DE OBRAS Y PROYECTOS DE JARDINERÍA.	RAFAEL ANDRES SALCEDO DURAN	798383
E/2024-25470	23/4/24	PROPIEDADES HM-RM	SE DEDICA A LA COMPRA, VENTA, ALQUILER DE CASA, APARTAMENTOS Y SOLARES .	LINCOLN JOCELYN MINAYA GARCIA, EDDY RAFAEL ROSARIO RODRIGUEZ	799948
E/2024-23020	17/4/24	PROVEEDORES ADYFA	SUPLIDORES DE TIENDA TALES COMO LAVADORA, LICUADORA, AIRE ACONDICIONADO, NEVERAS, ABANICOS, FREIDORA DE AIRE, MICROONDAS…	ANDRES RICHARD GOMEZ MIRANDA	799067
E/2024-25364	23/4/24	PROVILLAS	SE UTILIZARA PARA IDENTIFICAR UNA SOCIEDAD COMERCIAL DESTINADA AL MANTENIMIENTO FISICO DE PROPIEDADES INMOBILIARIAS Y SU CUIDADO Y ADMINISTRACION…	RAFAEL ESTEVEZ HERNANDEZ, MIGUEL ANTONIO TORRON RAMIREZ	799875
E/2024-22869	11/4/24	PROVISIONES BRAYLIN TEJADA	VENTA AL POR MAYOR Y DETALLES DE PRODUCTOS ALIMENTICIOS	BRAYLIN ALBERTO TEJADA	798044
E/2024-25429	23/4/24	PROYECTATE	ACTIVIDAD DE PLANIFICAR OBRAS DE CONSTRUCCIÓN DESDE SU ANTEPROYECTO CON LA REALIZACIÓN PLANOS, PROYECCIÓN DE COSTOS Y PRESUPUESTOS…	JOSE RAFAEL GOMEZ CASTRO	799235
E/2024-26064	25/4/24	PROYECTO ECO-TURÍSTICO LAGO DE MAGUANA	VENTA DE SOLARES URBANIZADOS, CONSTRUCCIÓN DE VILLAS Y REALIZACIÓN DE UN CLUB CAMPESTRE CON UN MODELO ESTÁNDAR DE CONSTRUCCIÓN DE VILLAS Y ÁREAS RECREATIVAS.	YSELA MARIA SABINO CORREA	800357
E/2024-24705	19/4/24	PROYECTO OLIVO	COMPRA Y VENTA DE MADERA TRATADA Y SIN TRATAR, VENTA AL POR MAYOR DE MADERA Y ARTÍCULOS DE MADERAS Y CAUCHO EXCEPTO MUEBLES.	GENARO ANTONIO OLIVO GORIS	799430
E/2024-22600	15/4/24	PSICOLOGIA Y NUTRICION LOS JARDINES	SERVICIOS DE CONSULTAS DE PSICOLOGÍA Y NUTRICIÓN	CHASTITY ALEXANDRA ESPINAL LARO	798639
E/2024-24775	19/4/24	PSIQUE LIFE NAMIC	CENTRO DE SALUD MENTAL - PSIQUE LIFE (NAMIC) SERVICIOS DE PSICOLOGÍA Y PSIQUIATRÍA, PSICOLOGÍA CLÍNICA. PSIQUIATRÍA...	MARINO ESTEBAN ORTIZ MENDOZA, CARLOS MANUEL JONES MANZANO	799463
E/2024-25389	23/4/24	PUERTAS & VENTANAS DUARTE	NOS DEDICAREMOS A LA ELABORACIÓN DE PUERTAS Y VENTANAS ADEMÁS DE LA FABRICACIÓN DE ARMARIO, DESPENSAS, CLASE EN BASE DE CRISTAL, ALUMINIO Y LAMINA.	JORDY NICOLAS DUARTE ALMONTE	799892
E/2024-23732	16/4/24	PUERTAS & VENTANAS KELVIN DIAZ	SERVICOS DE FABRICACIÓN, VENTA E INSTALACIÓN DE PUERTAS Y VENTANAS.	KELVIN FELIPE DIAZ ROSARIO, MORELIA DEL CARMEN DELGADO	798510
E/2024-19581	15/4/24	PUERTO DE PLATA AUTO NATION	IMPORTAR, EXPORTAR Y VENDER VEHÍCULOS DE MOTOR DE TODA DENOMINACIÓN, PIEZAS, REPUESTOS LUBRICANTES Y OTROS PRODUCTOS RELACIONADOS.	NAYANS MENENDEZ	798490
E/2024-16488	15/4/24	PUERTO PLATA TRAVEL BY WILMER HERNANDEZ	SERVICIOS DE REVISTA IMPRESA Y DIGITALES, SERVICIOS DE GUIA TURISTICA DIGITAL Y PUBLICIDAD.	WILMER HERNANDEZ HERNANDEZ	798582
E/2024-24862	19/4/24	PULICANA	SERVICIOS DE PULIDOS, TRABAJOS RELACIONADOS CON CONCRETO Y HORMIGON Y CORTES DE PISO DE ASFALTO.	JORGE DOMINGO ORTIZ DE LOS SANTOS , RONIC NICOLAS MORALES RIVERA	799516
E/2024-22632	17/4/24	PUNTA AZURE BEACH & RESORT	PROYECTO DE HOTELES, RESIDENCIAS Y VIVIENDAS	SIXTO ALFREDO INCHAUSTEGUI PEREZ	799045
E/2024-13767	15/4/24	PUNTA CANA CLIP OFFICE SUPPLIES	VENTA DE SUMINISTROS EQUIPOS Y MOBILIARIOS DE OFICINA, SUMINISTROS DE LIMPIEZA Y DESECHABLES PARA USO DE OFICINA ADMINISTRATIVAS.	KAREN ESTEPHANIE RODRIGUEZ	798443
E/2024-22874	17/4/24	PUNTO DOLCE LAB	SERVICIOS DE ENTRENAMIENTOS FISICOS PERSONALES, VENTA DE ROPA DEPORTIVA, CLASE AEROBICAS Y DE DANZA.	YOEDY ALBERTO BERNARD RODRIGUEZ	800125
E/2024-22777	11/4/24	PUNTVERDE	COMPRA Y VENTA AL POR MAYOR Y DETALLES DE PRODUCTOS DE LA CANASTA FAMILIAR EN GENERAL.	ESMELIN RODRIGUEZ ESPINAL	797992

[210] EXPEDIENTE	[220] FECHA	[561] NOMBRE COMERCIAL	[510] ACTIVIDAD	[730] SOLICITANTE	[111] REGISTRO
E/2024-23404	15/4/24	PUPEN RESTAURAN BOUFETTE	SERVICIO DE RESTAURANTE Y CANTINA SIN ESPECTACULOS.	SANDRA PORTES PUPEN	798467
E/2024-24384	18/4/24	PURCELL INDUSTRIES	SERVICIOS DE DISEÑO, FABRICACIÓN, CONFIGURACIÓN Y VENTAS DE DISPOSITIVOS ELECTRÓNICOS, VENTAS DE EQUIPOS INDUSTRIALES, CREACIÓN Y DESARROLLO DE SOFTWARE.	ERICK SAMUEL DEMORIZI PEREZ	799049
E/2024-19648	27/3/24	PURE POWER	LA COMERCIALIZACIÓN, DISTRIBUCIÓN, IMPORTACIÓN Y EXPORTACIÓN DE TODO TIPO DE COMBUSTIBLE DERIVADOS DEL PETRÓLEO, GAS NATURAL…	SAYMON EMMANUEL DIAZ CRUZ	798366
E/2024-19211	12/4/24	PUREPLATED	FABRICACIÓN, COMPRA, VENTA E IMPORTACIÓN AL POR MENOR DE JOYAS, EMPEÑOS, REPARACIONES DE JOYAS.	NELSON DANIEL CEPEDA CUELLO	798321
E/2024-24047	17/4/24	PURIFICADORA DE AGUA JESÚS PAN DE VIDA	OFRECER UN SERVICIO COMPETITIVO EN LA DISTRIBUCIÓN Y VENTAS DE AGUA	REINARDO BERNARDO FELIZ	798929
E/2024-24782	19/4/24	PUROS TRAGOS	SERVICO DE RESTAURANTE, SERVICIOS DE CATERING, SERVICIOS DE RESTAURANTE DE COMIDA RAPIDA	PASCUAL CARVAJAL MUÑOZ, DENNIS CHRISTOPHER POLANCO	799472
E/2024-4264	22/4/24	QUALITYFRUITDOMINICANA PPV	VENTAS DE: FRUTAS, VEGETALES, TUBÉRCULOS.	ARSENIO DE JESUS PEREZ LIZ	799649
E/2024-24087	17/4/24	QUE RASTRERIA	PRODUCCIÓN DE PODCAST, PROGRAMAS DE RADIO, DE TELEVISIÓN , VÍDEOS, COMENTARIOS, ENTREVISTAS, VÍDEOS Y PROGRAMAS EN VIVO EN LAS REDES CIBERNÉTICAS Y AFINES.	ALEJANDRO PIGUEIRAS ALCANTARA	798957
E/2024-20593	18/4/24	QUEEN FOOD LGMA	VENTA DE COMIDA Y BEBIDAS.	MANUEL ALEJANDRO ARROYO PRADA	799223
E/2024-23280	15/4/24	QUISQUEYA KENNEL CLUB	ASOCIACION SIN FINES DE LUCRO QUE PROTEGE Y ESTIMULA EL DESARROLLO DE LA CRIA DE PERROS DEPURA RAZA, ASICOMO SU MANUTENCION…	QUISQUEYA KENNEL CLUB, INC.	799945
E/2024-23379	15/4/24	QWERTY AUTO IMPORT	VENTA DE AUTO, NUEVO Y USADO, IMPORTACIÓN, FINANCIAMIENTO.	JOHN FIZHGERAD DE LA CRUZ DE LA ROSA	798455
E/2024-23145	12/4/24	R Y S JOSE LUIS COMERCIAL	COMPRA Y VENTA ELECTRODOMÉSTICOS PARA EL HOGAR.	JOSE LUIS ROSARIO POLANCO	798370
E/2024-13738	15/4/24	R ZORRILLAS AUTO ASESORES	COMPRA, VENTA, RENTA, FINANCIAMIENTO E IMPORTACION DE VEHÍCULOS DE MOTOR, TALES COMO; AUTOMÓVIL, JEEPETA, CAMIONETA…	RAONY MILCIADES ZORRILLA SORIANO	798174
E/2024-24738	19/4/24	R&C 06 LUXURY SERVICES	SERVICIOS DE TOUR OPERADOR Y RENTAS DE VEHÍCULOS.	JOAN MANUEL REGALADO CIRIACO	799154
E/2024-22310	16/4/24	R&M ROMAR BORDADOS MULTISERVICIOS	SERVICIOS DE BORDADOS Y CONFECCIONES EN GENERAL	LIDIA MARGARITA SOTO PEREZ, ROBERTO MONTERO LORA	798686
E/2024-19261	12/4/24	R&R 77 PUERTAS, VENTANAS & TAPICERIA	FABRICACIÓN, COMPRA Y VENTA DE PUERTAS, VENTANAS Y TAPICERÍA DE TODO TIPO DE MUEBLES PARA EL HOGAR.	DARIO ANTONIO RODRIGUEZ DE JESUS	798304
E/2024-23220	12/4/24	R. D. M. ELECTRICITY	SERVICIOS DE REPARACIÓN Y MANTENIMIENTO DE EDIFICIOS RESIDENCIALES, OFICINAS, SERVICIOS DE INGENIERÍA ELÉCTRICA EN GENERAL Y SERVICIOS DE MANTENIMIENTO DE REDES.	REY ADONIS DE LA PAZ MONTAÑO	798327
E/2024-23521	15/4/24	R.A. DIAZ Y ASOCIADOS	SERVICIOS DE OPERACIONES DE INVERSIONES, ADMINISTRACION FINANCIERA Y DE COMPAÑIAS. ADMINISTRADORES Y/O CORREDORES DE VALORES Y FIDEICOMISOS.	R. A. DÍAZ Y ASOCIADOS	798580
E/2024-22252	15/4/24	R.G INDY ROPA INTERIORES Y ACCESORIO	DISTRIBUCIÓN Y VENTA DE TODO TIPO DE LENCERÍA, ROPA INTERIOR, PERFUMES, CALZADOS Y ACCESORIOS DE VESTIR EN GENERAL.	INDIANA GOMEZ, KATHERINE MARIA DURAN RAMIREZ	798485
E/2024-25684	24/4/24	RAAN TECNOLOGIA BIOMEDICA	IMPORTACIÓN Y VENTA DE INSUMOS MÉDICOS, SERVICIO DE USO MÉDICOS DESECHABLES Y NO DESECHABLES…	ROBERTO ANTONIO AÑEZ NAVA	800052
E/2024-24048	17/4/24	RABI WORSHIP	GRUPO DE ADORACIÓN CRISTIANO QUE SE DEDICARA A LA GRABACIÓN DE CANCIONES O ADORACIONES CRISTIANA…	ALBERTO TEJEDA FLORENTINO	798930
E/2024-26716	30/4/24	RAC AIRES & SERVICES	SERVICIOS DE VENTA, INSTALACIÓN Y REPARACIÓN DE AIRES ACONDICIONADOS, FABRICACIÓN, VENTA Y REPARACIÓN DE INVERSORES.	RODOLFO ANTONIO CONCEPCION, LESLY PAOLA RAMIREZ	800364
E/2024-23531	15/4/24	RADIAN	CENTRO DE IMAGENES DENTALES.	JEFFRIES RHADAMES LARA GUZMAN , ARIELA ARACELIS DOTEL LAGARES	798420
E/2024-22831	11/4/24	RAFA_BEAUTY PALACE	COSMETOLOGÍA Y ESTÉTICA. PRODUCTOS Y SERVICIOS DE TRATAMIENTOS FACIALES Y CORPORALES, DEPILACIÓN LÁSER, PEELING QUÍMICOS…	RAFAELA ANTONIA FELIZ MELO	798018
E/2024-23551	19/4/24	RAFAEL DE JESUS RESTAURANT	PREPARACION Y VENTA DE PRODUCTOS ALIMENTICIOS RELACIONADOS CON LA GASTRONOMIA CRIOLLA E INTERNACIONAL, POSTRES Y DELICATESSEN.	RAFAEL DOMINGO DE JESUS JEREZ	799416
E/2024-25456	23/4/24	RAGNAROK INVEST	FABRICACION Y VENTA DE CAJAS PARA ALMACENAR CIGARROS.	CHRISTOFFER LANDMARK, EDMOND YUE PANG YANG, JONAS OVEDAL, PER ARNE HEIMLY	799935
E/2024-23383	18/4/24	RAICES DEL CARIBE	SERVICIOS DE GESTIÓN Y ADMINISTRACIÓN DE PROPIEDADES: INCLUYENDO PROMOCIÓN, ADMINISTRACIÓN…	LUZ ALTAGRACIA BETANCES GOMEZ	799256
E/2024-24602	19/4/24	RAICES R.D.	SERVICIOS DE EXCURSIONES NACIONALES Y VOLUNTARIADO.	JESUS ENMANUEL JUNIOR CUEVAS VALERIO	799341
E/2024-24947	22/4/24	RAMASI GANADERIA 2104	DESARROLLO DE ACTIVIDADES RELACIONADAS CON LA GANADERÍA Y LA AGRICULTURA, TANTO A NIVEL NACIONAL COMO INTERNACIONAL.	JOSE AGUSTIN TORRES PEREZ	799608
E/2024-25463	23/4/24	RAMIREZ - ARNAUD & ASOCIADOS	COMPRA Y VENTA DE FRUTOS DEL PAÍS, PROCESAMIENTO DE PRODUCTOS AGRÍCOLAS, VENTA DE FERTILIZANTES QUÍMICOS Y ORGÁNICOS…	MARIO ENRIQUE RAMÍREZ RAMÍREZ	799943
E/2024-21701	15/4/24	RAMIREZ ROSARIO CDKR ABOGADOS Y CONTADORES	SERVICIOS DE CONTABILIDAD, SERVICIOS DE ABOGACIA, ASESORIAS, CONSULTORIAS, IGUALAS CONTABLES, IGUALAS LEGALES.	CHARO ISABEL RAMIREZ CUELLO	799365
E/2024-21948	19/4/24	RAN & JENN D'LUNA FASHION	COMPRA Y VENTA AL POR MAYOR Y MENOR DE ROPA, CALZADOS, PRENDAS Y TODO ACCESORIO DE VESTIR.	RANDY MANUEL TORRES, JENNIFER PAMELA DOMINGUEZ DE LUNA	799518
E/2024-24190	17/4/24	RANCHO CELIS	RANCHO, GRANJA, HACIENDA AGROPECUARIA. CRIANZA DE GANADO VACUNO, BOVINO, OVINO, EQUINO Y APICULTURA. AGRICULTURA PARA EL SUSTENTO FAMILIAR.	LILIANA SÁNCHEZ MARTÍNEZ	799014
E/2024-14955	22/4/24	RANCHO DON REY SOLAR POWER COMPANY	SERVICIO, DISTRIBUCIÓN E IMPLEMENTACIÓN DE ENERGÍA ALTERNATIVA RENOVABLE; COMERCIALIZACIÓN DE EQUIPOS, SUMINISTROS Y COMPONENTES ELÉCTRICOS.	FAUNTLY REYNALDO GARRIDO COMER	799769
E/2024-22707	15/4/24	RANCHO TIPICO LA FAMILIA ARACENA	VENTA DE BEBIDAS ALCOHÓLICAS, CENTRO DE ENTRETENIMIENTO Y JUEGOS DE MESAS.	ROBERTO ANTONIO TRINIDAD ARACENA, SANTIAGO ARACENA RODRIGUEZ	798492
E/2024-21254	23/4/24	RAQJUL VEGETALES.	VENTA AL POR MAYOR Y DETALLE, COMERCIALIZACIÓN Y DISTRIBUCIÓN DE VEGETALES, COMIDA Y RACIONES ALIMENTARIA.	FRANCISCO ALEXANDER AQUINO PEGUERO, CARLOS MANUEL FERNANDEZ JIMENEZ	799985
E/2024-23547	19/4/24	RAR COMUNICACIONES	SERVICIOS DE LA EXPLOTACIÓN DE LA COMUNICACIÓN POR RADIO, TELEVISIÓN, E INTERNET, ASÍ COMO ADMINISTRACIÓN, PROMOCIÓN Y ALQUILER DE ESPACIOS EN LA RADIO Y TV.	CARMEN RODRIGUEZ VARGAS	799439
E/2024-25935	25/4/24	RAWELCA GROUP MULTISERVICES	IMPORTACIÓN Y EXPORTACIÓN DE PRODUCTOS AGRÍCOLAS, SERVICIOS PROFESIONALES PARA LA GANADERÍA, LA SILVICULTURA…	WENDELES COLOMBINA RAMIREZ SANTANA	800271
E/2024-24578	23/4/24	RAYL RD SUPPLY	DISTRIBUCIÓN Y VENTA DE PRODUCTOS DE BELLEZA Y COSMÉTICOS.	LAURA PATRICIA MOTA OGANDO	799328
E/2024-23866	22/4/24	RBY RECICLAJE	COMPRA Y VENTA DE CHATARRA, ALUMINIO, NÍQUEL, COBRE, Y CALAMINA.	RAFAEL BURET BERROA, YULANIA MARTINEZ MARTE	799697
E/2024-23909	16/4/24	RCC MEDIA MUSIC	SERVICIOS DE PRODUCCIÓN ARTÍSTICA, PUBLICIDAD, ESTUDIO DE GRABACIÓN, DISQUERA	ANTONIO ESPAILLAT LOPEZ	798850
E/2024-24469	18/4/24	RD CORP BY ROBERT DE LA CRUZ	SERVICIOS INTEGRALES EN EL ÁMBITO DE LAS INVERSIONES. ASESORAMIENTO FINANCIERO Y GESTIÓN DE INVERSIONES A PARTICULARES.	ROBERT ANIBAL DE LA CRUZ CASTRO	799236
E/2024-15085	19/3/24	RDÉ DIGITAL	SERVICIOS DE ASESORAR, ESTRUCTURAR, IMPLEMENTAR, DESAROLLAR Y EJECUTAR PROYECTOS DE PUBLICIDAD. GENERACIÓN…	ERREDÉ DIGITAL, S.R.L.	797622
E/2024-15773	16/4/24	READY TO GO	ELABORACIÓN VENTA DE ALIMENTOS, TANTO CRUDOS COMO COCINADOS.	MARCELLE MOREL CHECO, IVAN RAUL AMAYA TORAL	798847
E/2024-24644	19/4/24	REAL COCINA COLONIAÑ	COMPRA Y VENTAS DE PRODUCTOS ALIMENTICIOS.	JUAN MIGUEL RIVERA LOPEZ	799382
E/2024-24050	17/4/24	RECURSOS HUMANOS OUTSOURSING BY ELMES ARNAUD	SERVICIOS DE OBTENCIÓN Y DOTACIÓN DE PERSONAL, ASESORAMIENTO Y REPRESENTACIÓN EN RELACIÓN CON LOS CONFLICTOS LABORALES…	ELMES JUANA ARNAUD MARTE	798932
E/2024-23415	18/4/24	REEFDIVERS DEL ESTE	EXPORTACION, IMPORTACION Y COMERCIALIZACION SE PRODUCTOS PESQUEROS TALES COMO PESCADOS, MARISCOS	JACQUELINE DE LA ROSA MERCEDES	799314
E/2024-23261	15/4/24	REFRICENTRO EL VATICANO	VENTA DE MATERIALES DE REFRIGERACION RESIDENCIAL, VEHICULAR, INDUSTRIAL Y SERVICIOS DE REFRIGERANCION. MATERIALES FERRETEROS.	NOEL WILFREDO CUEVAS MENDEZ	798347
E/2024-25185	22/4/24	REFRICENTRO H. MANOS LACHAPEL	VENTAS, REPARACIONES Y MANTENIMIENTO DE EQUIPOS DE REFRIGERACIÓN: CUARTOS FRÍOS, AIRE ACONDICIONADO, CONTENEDORES REFRIGERADORES, MAQUINAS DE HIELO.	ARIELA ROBELINA LACHAPEL MENDEZ	799059
E/2024-22014	12/4/24	REFRIGERACION CPS	IMPORTACIÓN, REPARACIÓN DE EQUIPOS DE REFRIGERACIÓN Y VENTAS DE ELECTRODOMESTICOS.	CARLOS MANUEL PAULINO SANTANA	798075
E/2024-23789	18/4/24	REINA & JR TOURS	SERVICIOS DE GESTIÓN DE ALOJAMIENTO, TRANSPORTE, TRASLADOS, ALIMENTOS, ALQUILER DE AUTOS, CIRCUITOS TURÍSTICOS.	REINA ELIZABETH PAULINO DE GARCIA	798763
E/2024-23730	16/4/24	REJUVENATE SPA	MASAJES POSTQUIRÚRGICOS, DRENAJE LINFÁTICO, CENTRO DE CIRUGÍA ESTÉTICA, CASA DE RECUPERACIÓN.	LUCÍA DOMINGA TORRES OGANDO DE ALEJANDRO, ANGEL ALEJANDRO ALEJANDRO MORA	799796
E/2024-23907	16/4/24	REKUNE HAIR SISTEN	VENTA Y DISTRIBUCION DE PRODUCTOS COSMETICOS.	NELSON RAFAEL CASTILLO RODRIGUEZ	798849
E/2024-25224	22/4/24	RELO GROUP DR	EMPRESA DE SERVICIOS LEGALES ENFOCADA EN LOS EXTRANJEROS QUE LLEGAN A LA REPÚBLICA DOMINICANA.	LISHALI BAEZ MEJIA	799786
E/2024-26014	25/4/24	RENACER JUAN 3:3	SERVICIOS DE PROGRAMA TELEVISIVO.	CAONABO ALFREDO PICHARDO, GERMANIA YUBELKIS TORRES SANTOS	800302
E/2024-22156	9/4/24	RENNAD AUTOS	VENTA Y RENTA DE VEHÍCULOS.	DANY MERCEDES FERNANDEZ	798199
E/2024-23780	17/4/24	RENT CAR ALEXIS GLASS	SERVICIOS DE RENTA DE VEHÍCULOS.	ALEXIS DE JESUS TAVAREZ REYES	798596
E/2024-24329	23/4/24	REPARARMANDO YG	SE DEDICA A LOS SERVICIOS DE TELECOMUNICACIONES Y COMERCIALIZACIÓN DE DISPOSITIVOS ELECTRÓNICOS.	YEFRIN ARMANDO GARCIA PUENTE	799954
E/2024-25502	23/4/24	REPOSTERÍA PASTELERÍA ROSA MÍSTICA	SERVICIO DE PASTELERÍA, REPOSTERÍA, POSTRE. FABRICACIÓN, VENTA Y COMERCIALIZACIÓN DE PASTELES, BIZCOCHOS, POSTRES DIVERSOS…	RAMON OSIRIS PERDOMO RODRIGUEZ	799967
E/2024-25698	24/4/24	REPUESTO & TALLER HEURY PEÑA	VENTA DE PIEZAS DE MOTORES Y REPARACIONES.	GEURYS ANTONIO PEÑA PÉREZ	800065
E/2024-15141	16/4/24	REPUESTO Y AUTOADORNOS ISAMIL	VENTA DE PARTES, PIEZAS Y ACCESORIOS PARA VEHÍCULOS Y MOTOCICLETAS, ACEITES, DESGRASANTES, NEUMÁTICOS, REPARACIÓN DE AUTOMOTORES, ENTRE OTROS.	ALBERTO SANCHEZ CRISOSTOMO	798755
E/2024-23788	24/4/24	REPUESTOS KEYLA	SERVICIOS DE VENTA DE REPUESTOS, GOMAS Y LUBRICANTES PARA VEHÍCULOS.	KEYLA ROSARIO MORENO	800197
E/2024-25068	22/4/24	RESIDENCIA DEL PASEO L.T.	ALQUILER DE APARTAMENTOS.	MARINELA DE INVERSIONES S.R.L	799665
E/2024-22974	12/4/24	RESIDENCIAL HENOC	PARA IDENTIFICAR PROYECTO RESIDENCIAL.	CAROLINA LEREBOURS ZABALA, LERMONT ENGINEERING GROUP, SRL	800254
E/2024-20687	3/4/24	RESIDENCIAL OASIS LAS TERRENAS	PARA IDENTIFICAR UN PROYECTO RESIDENCIAL.	RAÚL SANGUINO BAYONA	798194
E/2024-24103	17/4/24	RESIDENCIAL PALMA DEL ESTE 2	PARA IDENTIFICAR UN PROYECTO RESIDENCIAL	CARLOS FELIPE ROJAS RUIZ	798745
E/2024-24070	17/4/24	RESIDENCIAL PALMA DEL ESTE I	IDENTIFICACIÓN DE PROYECTO RESIDENCIAL.	CARLOS FELIPE ROJAS RUIZ	798742
E/2024-23496	15/4/24	RESIDENCIAL ROSA DEL MONTE	PARA IDENTIFICAR CONDOMINIO RESIDENCIAL, COMPLEJO DE VIVIENDA	EHIM CONSTRUCTORA SRL	798546
E/2024-25074	22/4/24	RESOKA	SERVICIOS DE MANTENIMIENTO DE INFRAESTRUCTURA, PINTURA DE EDIFICIOS Y EBANISTERIA PARA MUEBLES E INMUEBLES.	YOHAN CARLOS ESPIRITUSANTO SORIANO	799669
E/2024-24749	19/4/24	RESTAURAN BOUFETTE LA DELICIAS DE MAIZAL	SERVICIOS DE RESTAURANTE.	FULVIA ALTAGRACIA ORTIZ FERNANDEZ	799441
E/2024-25411	23/4/24	RESTAURANT EL BOHIO DE ALVARO	SERVICIO DE RESTAURANTE Y CANTINA SIN ESPECTÁCULOS.	ALVARO LUIS ALMONTE	799904
E/2024-24035	17/4/24	RESTAURANTE EL RANCHO STEAKHOUSE SD	VENTA DE ALIMENTOS Y BEBIDAS.	NEWSON INVESMENTS, S.R.L.	798765
E/2024-25525	23/4/24	RESTAURANTE LOS PRIMOS DE NAGUA	SOMOS UNA EMPRESA DEDICADA A LA VENTA DE ALIMENTOS COCIDOS Y POSTRES ENTRE ELLOS ESTÁN (DESAYUNOS CRIOLLOS E INTERNACIONALES, ALMUERZO…	MARIA NORBERTO	799983
E/2024-24972	22/4/24	REXMIT SUPPLY	VENTA Y DISTRIBUCION DE PRODUCTOS PARA EL CUIDADO DEL CABELLO.	ERVIN CANARIO MORILLO	799609
E/2024-22638	17/4/24	REYES NOUEL PHARMACEUTICAL	IMPORTACIÓN Y EXPORTACIÓN DE TODO TIPOS DE PRODUCTOS MÉDICOS DE TODO GÉNERO DE SALUD FÍSICA Y MENTAL.	JOSE ISMAEL REYES NOUEL, DALMA ANA DE CASTRO SOLER DE REYES	798939
E/2024-23800	22/4/24	REYNA ALIYAH FASHION SHOP	VENTA DE ROPAS PARA DAMAS, INCLUYENDO CARTERAS, CALZADOS, ROPA INTERIOR PARA DAMAS, PERFUME, ELECTRODOMESTICOS Y ACCESORIOS EN GENERAL.	YENEISY ALTAGRACIA REYNOSO, KATTY REYNOSO REYNOSO	799691
E/2024-24628	19/4/24	REYNA RAGAZZI STORE	VENTA Y COMPRA DE ARTÍCULOS PARA BEBES, NIÑOS Y NIÑAS (ROPAS, CALZADO, ACCESORIOS, MISCELÁNEOS Y MOBILIARIOS)	JOHANA ALEZANDRA MEJIA MERCEDES	799378
E/2024-20616	16/4/24	RHEUMOZEN	VENTA Y DISTRIBUCIÓN DE PRODUCTOS DE TERAPIA FÍSICA Y REHABILITACIÓN.	FERNANDO JOSÉ ESCOBAR GARCÍA	798609
E/2024-21255	24/4/24	RIALNET SECURITY	SERVICIOS DE TELECOMUNICACIONES, VENTA Y DISTRIBUCIÓN DE INTERNET, CONEXIONES DE FIBRAS ÓPTICAS E INALÁMBRICAS…	RIKELVIN ALCÁNTARA REYES	800091
E/2024-25013	22/4/24	RIALVE	SERVICIOS DE PUBLICIDAD.	ISMAEL FRANCISCO PEREZ NIN	799625
E/2024-25284	23/4/24	RICOT LIFE PHOTO, RILIPHO	SERVICIOS DE TOMA DE FOTOGRAFIAS, SESIONES FOTOGRAFICAS EN ESTUDIO Y EXTERIOR, ENMARCADOS, REALIZAR Y EDITAR VIDEOS, ELABORACION DE POSTALES.	MILDOR RICOT	799831
E/2024-23030	22/4/24	RINCON ECOLOGICO	SERVICIOS DE ECOTURISMO, ARTESANIA Y JARDINERIA	HECTOR DAVID VOLQUEZ ROMAN	799646

[210] EXPEDIENTE	[220] FECHA	[561] NOMBRE COMERCIAL	[510] ACTIVIDAD	[730] SOLICITANTE	[111] REGISTRO
E/2024-13522	25/3/24	RINNOVO GROUP	DEDICARÁ A ORGANIZACIÓN Y REMODELACIÓN DE ESPACIOS EN HOGARES.	MARIEL DE LOS ÁNGELES MUÑOZ GUZMÁN DE SILVERIO	798656
E/2024-20703	3/4/24	RIO FARMLAND	SERVICIOS DE ASESORIA AGROPECUARIA.	DOMINGO ANTONIO REYES CESPEDES	798117
E/2024-25740	24/4/24	RIO SODA	VENTA Y COMERCIALIZACION DE MAQUINAS DE SODA PARA HOGAR.	WILLIAM MURDIE THOMPSON	800095
E/2024-24310	18/4/24	RIVERFARMA R.D.	SERVICIOS ESPECIALIZADOS EN REPRESENTACIÓN PARA EL REGISTRO DE PRODUCTOS VETERINARIOS FARMACÉUTICOS Y SU ACCESO AL MERCADO.	PATRICIA MARIA RIVERA HUERTA	799097
E/2024-25560	24/4/24	RIVERTON DOMINICANA	COMERCIALIZA, FABRICA, DISTRIBUYE, REPRESENTA, IMPORTA Y EXPORTA PROVISIONES ALIMENTICIAS….	JOAN MANUEL SENRA OSSER	800001
E/2024-23822	16/4/24	RIVIERA VERDE II	SERVICIOS DE CONSTRUCCION.	LOPEZ VANDERHORST PEREZ REAL ESTATE INVESTMENT	799492
E/2024-20442	23/4/24	RJC PRINT, DISEÑO GRAFICO, ESTAMPADO Y MERCHANDISING	DISEÑO GRAFICO, MERCHANDISING	RABEL JOEL CASTILLO DIAZ	799990
E/2024-23157	12/4/24	RKM FOODS	FABRICACIÓN, INDUSTRIALIZACIÓN Y COMERCIALIZACIÓN DE PRODUCTOS CARNICOS, MARISCOS Y SUS DERIVADOS ASI COMO LA IMPORTACION Y EXPORTACION DE LOS MISMOS.	ROSA KATHERINE MALDONADO PEÑA	798271
E/2024-9087	19/4/24	RMY LY GROUP	DISEÑO Y CONSTRUCCIÓN DE OBRAS CIVILES EN GENERAL, DISEÑO E INSTALACIÓN DE TRATAMIENTOS DE AGUA EN GENERAL.	RICARDO BENJAMIN NIVAR YAPORT	799442
E/2024-23895	23/4/24	ROADYS TRAVEL RD	OFRECER SERVICIOS DE PLANIFICACIÓN Y ORGANIZACIÓN DE VIAJES PARA INDIVIDUOS, GRUPOS Y EMPRESAS.	RAYSI RIVAS DE LOS SANTOS	799850
E/2024-22615	17/4/24	ROCA CALIZA AGREGADOS & MAS	VENTA DE ARTICULOS FERRETEROS AL POR MAYOR Y AL DETALLE.	BELGICA PATRICIA PANIAGUA DEL ROSARIO	798866
E/2024-23406	15/4/24	RODANDO EN MOTO	PUBLICIDAD, SERVICIOS AUTOMOTRIZ, ASESORIA AUTOMOTRIZ, TODA ACTIVIDAD DE LICITO COMERCIO, VENTA DE VEHICULOS DE MOTOR, SERVICIOS DIGITALES.	EDUARDO JOSE VILLABRILLE JIMENEZ	798479
E/2024-25214	22/4/24	RODPOL INVERSIONES	SERVICIOS DE PRESTAMOS PERSONALES, FINANCIAMIENTO DE VEHICULOS Y ELECTRODOMESTICOS.	JOSE AUGUSTO RODRIGUEZ SANCHEZ	799777
E/2024-7578	18/4/24	RODRÍGUEZ NATERA TOUR	SERVICIOS DE TRANSPORTE Y EXCURSIONES A TODA LA REPÚBLICA DOMINICANA.	CRISTIAN RODRÍGUEZ NATERA	799329
E/2024-25655	24/4/24	ROMAN LPV	SERVICIOS DE RECOGIDA, TRANSPORTE Y ENTREGA DE PAQUETES, MENSAJERÍA, GESTIÓN ADUANAL.	ANNA ORQUIDEA ROMAN LORENZO	800049
E/2024-22965	12/4/24	ROMANA SHORESIDE	COMERCIALIZACIÓN DE INMUEBLES, COMPRA O POR APORTE EN NATURALEZA SOLARES, APARTAMENTOS Y/O VILLAS TURÍSTICAS.	RAFAEL ANULFO RAMIREZ	798114
E/2024-24603	19/4/24	ROMESCO. CATERING EXPERIENCE	ORGANIZACION DE EVENTOS, ELABORACION DE CATERING DE COMIDA Y BEBIDA, SERVICIOS DE COMIDA, STAND DE COMIDAS PARA EVENTOS.	ANA ROSELIA ROMERO VALDEZ	799364
E/2024-18228	12/4/24	RONNY NCB EVENTOS	DEDICADO A DAR SONIDO MUSICAL A TODO TIPO DE EVENTO Y ORGANIZACIÓN DE EVENTOS.	RONNY NOBOA DE LA CRUZ	798291
E/2024-22758	17/4/24	ROPA DE PACA ERIDELIZ	OFRECEMOS SERVICIO DE VENTA DE ROPA PARA DAMA, CABALLEROS Y NIÑOS , TALES COMO CAMISAS , PANTALONE, VESTIDOS , CARTERA , CORREA , PERFUMES , ZAPATOS.	ERIKA DE JESUS LIZ	798923
E/2024-23747	16/4/24	ROSMAT CONSTRUCTORA	SERVICIOS DE CONSTRUCCIÓN DE EDIFICIOS DE TODO GÉNERO, VÍAS DE COMUNICACIONES, ACUEDUCTOS, CANALES DE RIEGO, TÚNELES, PARQUES.	ROSMAT CONSTRUCTORA, S.A	798349
E/2024-22880	11/4/24	ROYAL CITY RD	SERVICIOS INMOBILIARIOS REALIZADOS POR CUENTA PROPIA, CON BIENES PROPIOS O ARRENDADOS SERVICIOS DE ALQUILER Y EXPLOTACIÓN DE INMUEBLES PARA FIESTAS.	MISAEL ADAMES SARANTE	798053
E/2024-23500	15/4/24	RRF308 PUNTA CANA	COMERCIALIZACIÓN DE INMUEBLES, COMPRA O POR APORTE EN NATURALEZA SOLARES, APARTAMENTOS Y/O VILLAS TURÍSTICAS.	MARY CRIS ALVAREZ SOSA DE GUZMAN	798551
E/2024-24033	17/4/24	RRP SOLUCIONES INDUSTRIALES	VENTAS DE MATERIALES FERRETEROS, AUTOMATIZACIÓN Y CONTROLES ELECTRICOS, PIEZAS NEUMÁTICAS.	RENDI RAFAEL PEREZ DE LEON	798913
E/2024-25307	23/4/24	RSA DIAGNOSTIC MEDICAL SERVICES	SERVICIO DE LABORATORIO DE PATOLOGÍA. PROCESAMIENTO, ANÁLISIS Y DIAGNOSTICO DE MUESTRAS HISTOLOGÍAS Y CITOLÓGICAS. ESTUDIOS DE INVESTIGACIÓN ACADÉMICA.	RSA DIAGNOSTIC MEDICAL SERVICES, S.R.L.	799834
E/2024-23538	15/4/24	RUBIGEM	VENTA DE COMIDA PARA LLEVAR AL POR MAYOR Y AL DETALLE, BEBIDA Y TRAGOS, SERVICIO DE CATERING.	ANIBAL JULIO FIGUEREO OGANDO	798593
E/2024-22278	15/4/24	RUE AUTO GARAGE	IMPORTACION Y VENTAS DE VEHICULOS DE MOTOR EN GENERAL, INCLUYENDO MOTOCICLETAS Y SALVAMENTOS, PIEZAS NUEVAS Y USADAS	WENDY ALEXANDRA AYBAR SANCHEZ	798399
E/2024-22207	9/4/24	RUEDAPUBLICA	PUBLICIDAD, EVENTOS, MEDIOS GENERALES, RADIO, TELEVISIÓN, MEDIOS DIGITALES, MEDIOS TELEFÓNICO, COMUNICACIÓN, PRENSA GENERAL.	GIULIANO SIMO MARRA	798302
E/2024-21868	18/4/24	RUIZ THEN & ASOCIADOS, ABOGADOS Y ASESORES FISCALES	PRESTACIÓN DE SERVICIOS JURÍDICOS, CONSULTORÍAS Y ASISTENCIAS PROFESIONALES ESPECIALIZADAS EN DIFERENTES ÁREAS DEL DERECHO DIRIGIDO TANTO AL SECTOR PÚBLICO…	ARANTXA ABRIL RUIZ CABRERA, ANGEL RAFAEL RUIZ THEN	799295
E/2024-25697	24/4/24	RUNNE CAR WASH	SERVICIOS DE LAVADO DE VEHÍCULOS.	JOHANNA NICOLE ALVAREZ CASTILLO	800075
E/2024-21865	19/4/24	RY13-GROUP	MINIMARKET, FABRICACIÓN, PRODUCCIÓN, COMPRA, DISTRIBUCIÓN Y VENTA AL POR MAYOR Y AL DETALLE DE PRODUCTOS PARA CONSUMO ALIMENTICIOS TALES COMO. ADEREZOS, SAZONES…	YONAHIRA BAEZ GUERRERO	799489
E/2024-18667	16/4/24	S&S MUÑOZ EXCLUSIVE SHOPPING	VENTAS DE ROPA, CARTERAS, PERFUMES, ACCESORIOS.	YADHIRA PAOLA MUÑOZ	798727
E/2024-26335	26/4/24	S. RONDON INVESTMENT	CONSTRUCCION DE TODO TIPO DE EDIFICACION. VENTA Y ELABORACION TALES COMO: SERVICIOS INMOBILIARIOS…	ELIANA SAGIL RONDON	800133
E/2024-25459	23/4/24	S.P. AND T. GROUP	SERVICIOS DE CONSTRUCCION , ALQUILER, COMERCIO Y RENOVACION DE EDIFICIOS RESIDENCIALES Y NO RESIDENCIALES.	ZSOLT SZABO, BRIGITTA BARANYAI	799301
E/2024-16719	16/4/24	SABROPEZ OCEAN FISHING DE VERAGUA	PRODUCCIÓN, EXPLOTACIÓN EXPORTACIÓN, COMERCIALIZACIÓN Y PESCA DE ANGUILA; Y OTRAS ESPECIES DERIVADAS DE LA ACTIVIDAD PESQUERA.	JAHZEEL PÉREZ AMARO	798661
E/2024-22766	16/4/24	SAGA COMERCIAL	VENTA DE REPUESTOS INDUSTRIALES, VALVULAS, CONTROLES Y ELECTRICOS, FERRETERIA.	ADRIAN OLIVIER RAMIREZ	798813
E/2024-23623	16/4/24	SALA DE APRENDIZAJE MENTES FELICES	SERVICIOS DE SALA DE TAREA Y REFORZAMIENTO.	RAMONA LEIDDY LOPEZ ARIAS	798668
E/2024-25521	23/4/24	SALA DE REFUERZO Y NIVELACION ACADEMICA " MISS.SUERO"	SERVICIOS DE REHABILITACION A NIÑOS CON DIFICULTADES DE APRENDIZAJE APLICANDO PROGRAMAS PSICOPEDAGOGICOS.	GLORIA ADISA SUERO SEGURA	799979
E/2024-22224	10/4/24	SALA DE TAREA Y GUARDERÍA CRECE Y APRENDE CON ANA	REFORZAMIENTO ESCOLAR, SALA DE TAREA, GUARDERÍA, CUIDO DE NIÑOS, TUTORÍAS EDUCATIVA, SALA DE JUEGOS RECREATIVOS.	ANA LUCIA CONCEPCION MOTA	798389
E/2024-22312	22/4/24	SALA DE TAREAS ESCOGIDOS DE DIOS	SERVICIOS DE CENTRO EDUCATIVO NIVEL INICIAL, GUARDERIA Y SALA DE TAREA.	JOVANNA CESARINA ACOSTA RODRIGUEZ, MARIA DOLORES GONZALEZ SEVERINO, ROXANNA RODRIGUEZ MARTINEZ	799752
E/2024-23373	15/4/24	SALAMANCA	SERVICIOS DE RESTAURANTE, BAR, CAFE.	FILIPO DANTE CICCONE ESTRADA	798452
E/2024-23042	12/4/24	SALEXPORT99	FABRICACION, ENVASADO, EXPORTACION, IMPORTACION, DISTRIBUCION Y VENTA DE BEBIDAS A BASE DE FRUTAS NATURALES.	ANA LUCIA MERCEDES RODRIGUEZ, SALOMÓN WAHNON BUNAN	798185
E/2024-24140	17/4/24	SALITRE BEAUTY & CO.	SERVICIOS DE SALON DE BELLEZA, ESTÉTICA Y SPA; COMPRA Y VENTA DE PRODUCTOS Y ACCESORIOS DE BELLEZA	RUBENNY JOSEFINA GARCIA PAREDES	798985
E/2024-24472	18/4/24	SALÓN LILIMER	SERVICIOS DE SALÓN DE BELLEZA E IMPARTIR TALLERES DE LOS MISMOS.	RAMONA MERCEDES TEJADA	799237
E/2024-23448	15/4/24	SALTY GOOSE	SERVICIOS DE COMPRA, VENTA Y ADMINISTRACION DE BIENES INMUEBLES.	DANIEL MATUTE, PATRICK LEE GORDON	798521
E/2024-24387	18/4/24	SALVATION FUNDACION CRISTIANA	REALIZAR OBRAS DE BIEN SOCIAL A FAVOR DE PERSONAS NECESITADAS, Y CUYO OBJETIVO PRINCIPAL ES DESARROLLAR OPERATIVOS PARA ENTREGA DE MEDICAMENTOS…	GEORGINA FERREIRA HERNANDEZ	799167
E/2024-24286	18/4/24	SAMYUR RENT CARS	SERVICIOS DE AGENCIA DE ALQUIER DE AUTOMOVILES.	PEDRO ANTONIO PEREZ PAULA	799082
E/2024-23168	12/4/24	SANEZ	DEDICADA A LA PRESTACIÓN DE SERVICIOS ESPECIALIZADOS DE ESTRATEGIA DE MERCADEO Y PUBLICIDAD POR DIVERSOS MEDIOS DE COMUNICACIÓN.	MARIA PAOLA SANQUINTIN ESPINOSA	798298
E/2024-24172	17/4/24	SANTA PEÑA BEAUTY SUPPLY	VENTA, COMERCIALIZACIÓN Y DISTRIBUCIÓN DE EQUIPOS Y PRODUCTOS DE BELLEZA EN GENERAL.	JUAN EVANGELISTA PEÑA DOMINGUEZ	798682
E/2024-22337	18/4/24	SANTANGEL	VENTAS, COMPRAS, DISTRIBUCIÓN, EXPORTACIÓN E IMPORTACIÓN DE: TIERRA Y PIEDRA, PRODUCTOS DE PAPEL, PAPEL PARA USO INDUSTRIAL.	SANTANA SANCHEZ CORPORAN, ANGEL SANCHEZ CORPORAN	799121
E/2024-19570	27/3/24	SANTHER COMPLEMENTS	VENTA DE ACCESORIOS TALES COMO: PENDIENTES, PULSERAS, RELOJ, CARTERAS, MOCHILAS Y SANDALIAS.	LISBETH SANTANA HERNANDEZ	800187
E/2024-22807	11/4/24	SANTIAGO BUSINESS CITY	INVERSIONES URBANISTICAS Y EMPRESARIALES	CORPORACION ZONA FRANCA INDUSTRIAL DE SANTIAGO, INC.	798061
E/2024-21959	24/4/24	SANTO & CAROLINA SERVICE CENTER	SERVICIOS DE LAVADO Y LIMPIEZA DE ARTÍCULOS DE TELA, CUERO Y/O DE PIEL, INCLUSO LA LIMPIEZA EN SECO, SERVICIO DE SASTRERIA.	PIERRE JACQUES BOUCARD	800028
E/2024-24370	18/4/24	SANTO DOMINGO CARIBBEAN SEEDS	COMPRA, VENTA, DISTRIBUCIÓN, COMERCIALIZACIÓN, IMPORTACIÓN Y EXPORTACIÓN DE SEMILLAS TROPICALES Y PLANTAS DE VIVERO.	LOURDES DE JESÚS DÍAZ DE LOPEZ	799148
E/2024-25751	24/4/24	SANTO DOMINGO DEL MAR	DESARROLLO Y OPERACIÓN DE PUERTOS DE CRUCERO.	QUISQUEYA PORT DEVELOPMENT, QPD, SRL	800109
E/2024-17661	17/4/24	SANTO DOMINGO LEGAL Y REAL ESTATE GU	COMPRA, VENTA, ALQUILER, DECORACIÓN, ADMINISTRACION DE INMUEBLES Y ASUNTOS JURIDICOS INMOBILIARIOS.	GELSY MALOIDYS UREÑA ROSARIO	799039
E/2024-22815	11/4/24	SANTUARIO LAGUNA VERDE	COMPLEJO MEDIOAMBIENTAL DE RESERVA PROTEGIDA: ECOLÓGICA, BOTÁNICA Y FORESTAL, ASÍ COMO ÁREA DE LAGUNA.	CORPORACION ZONA FRANCA INDUSTRIAL DE SANTIAGO, INC.	798102
E/2024-23306	15/4/24	SAZONES Y CONDIMENTOS DE CARELA	ELABORACIÓN Y VENTA DE SAZONES NATURALES DEL CAMPO.	DANILO CARELA CATALINO	798085
E/2024-17140	23/4/24	SBDR LOUNGE	VENTAS DE BEBIDAS ALCOHOLICAS Y COMIDAS.	RODLIN WILNER CHARLES	799919
E/2024-18647	16/4/24	SCARLETT Y KEYDEL SK FASHION	VENTA DE PRENDAS DE VESTIR.	SCARLETT GARCÍA CABRERA	798857
E/2024-21688	8/4/24	SECOND CHANCE DOMINICAN REPUBLIC	ES UNA FUNDACIÓN SIN FINES LUCRATIVOS, QUE TIENE COMO MISIÓN CONTRIBUIR A LA MOTIVACIÓN Y DESARROLLO DEL EMPODERAMIENTO Y EMPRENDIMIENTO DE LOS MÁS DESPOSEÍDOS.	ASHLEY MARIE PETRESS	798484
E/2024-22772	11/4/24	SECURINTEL DOMINICANA	SERVICIOS DE SEGURIDAD PRIVADA, INVESTIGACIÓN, DESARROLLO DE APLICACIONES Y TECNOLOGÍA APLICADA A LA SEGURIDAD.	CARLOS ALBERTO CHECO TOLENTINO	797983
E/2024-24802	19/4/24	SEMECO	SERVICOS DE DISEÑOS Y CONSTRUCCIONES DE REDES ELÉCTRICAS, OPERACIÓN DE EQUIPOS Y GRÚAS, MANTENIMIENTO DE EQUIPOS Y GRÚAS, RENTA DE EQUIPOS Y GRÚAS.	FERNANDO ALBERTO NUÑEZ MATEO	799532
E/2024-23820	16/4/24	SEN SERVICIO DE ESTRUCTURAS NIVAR	OFRECER UNA AMPLIA GAMA DE SERVICIOS RELACIONADOS CON LA INDUSTRIA DE LA CONSTRUCCIÓN.	RAFAEL ANTONIO NIVAR VELOZ	798784
E/2024-12106	15/4/24	SENOLOGY YMR	BRINDAR SERVICIOS DE SALUD, INFORMACIÓN SOBRE ENFERMEDADES, ACTIVIDADES SOCIALES PREVENTIVAS DE TEMAS DE SALUD ONCOLÓGICA.	YANNYBEL MORALES RODRÍGUEZ	798523
E/2024-25005	22/4/24	SENSA BY ALEXANDER	SERVICIOS A DOMICILIO Y EN ESTABLECIMIENTO DE DIVERSOS MASAJES AL ESTILO SUECO Y TAILANDES COMO LOS SON: RELAJANTE.	JASON ALEXANDER SANTOS CURIEL	799621
E/2024-23285	15/4/24	SEÑOR ROMO LIQUOR STORE	DISTRIBUCIÓN Y VENTA, AL POR MAYOR Y AL DETALLE DE BEBIDAS ALCOHÓLICAS Y SUS COMPLEMENTOS.	RAÚL ANTONIO COLÓN VILLAR	798378
E/2024-22959	18/4/24	SERVELLO GROUP	IMPORTACIÓN Y COMERCIALIZACIÓN DE AUTOMÓVILES, COSMÉTICOS, MATERIALES DE CONSTRUCCIÓN Y OTROS PRODUCTOS.	FRANCO SERVELLO	799158
E/2024-24607	19/4/24	SERVIAUTO CARLOS INVERSORES	SERVICIOS DE ELECTROMECANICA ESTABLECIMIENTOS ESPECIALIZADOS EN LA REPARACIÓN, MANTENIMIENTO Y DIAGNÓSTICO DE LOS VEHÍCULOS.	CARLOS MANUEL ESPINAL PEÑALO	799361
E/2024-20907	15/4/24	SERVICIOS & INVERSIONES MVMA	SERVICIOS DE INGENIERÍA CIVIL, AGREGADOS, AGRICULTURA, VENTAS ALIMENTOS CRUDOS Y COCIDOS, SERVICIOS DE CATERING , VENTAS DE FERTILIZANTES, Y ARTÍCULOS FERRETEROS.	REINA SORIANO	798489
E/2024-24565	18/4/24	SERVICIOS AGRÍCOLAS & BIOMASA CRUEL BAEZ	OFRECER SERVICIOS DE CHAPEO DE HIERBA, LIMPIEZA DE SOLARES, FINCAS, TERRENOS AGRÍCOLAS Y ÁREAS VERDES TANTO PÚBLICAS COMO PRIVADAS.	PEDRO RAMON CRUEL BAEZ	799313
E/2024-24521	22/4/24	SERVICIOS DE GELAN-ANTHONY	SERVICIOS DE PUBLICIDAD, VENTA INMOBILIARIOS Y AFINES.	ANTONIO REYES	799273
E/2024-22925	11/4/24	SERVICIOS DE VIGILANCIA INDUSTRIAL-SERVISA	SERVICIOS DE SEGURIDAD PRIVADA CON ARMAS.	JULIO CESAR VALLEJO ALCANTARA	798083
E/2024-16937	4/4/24	SERVICIOS E INVERSIONES SANDLAND	SERVICIOS DE BIENES RAÍCES, ADMINISTRACIÓN DE INMUEBLES. DISEÑO Y REMODELACIÓN DE INTERIORES. REPRESENTACIÓN DE ORGANIZACIONES INTERNACIONALES DE BIENES RAÍCES.	JUAN LUIS CRUZ DICKSON	798324
E/2024-23699	23/4/24	SERVICIOS GRÁFICOS FAMIGA	SERVICIOS DE IMPRESIÓN, IMPRESIÓN DIGITAL, SELLO GRÁFICOS, SERIGRAFÍA, DISEÑO GRÁFICO.	INVERSIONES FAMIGA SRL	799916
E/2024-23539	15/4/24	SERVICIOS JPGA SECURITY	SEGURIDAD Y PROTECCIÓN DE VIP. SERVICIOS DE CONSULTORÍA COMERCIAL Y ESTRATÉGICA….	JOHAN PORFIRIO DE LA CRUZ ROSA	798594
E/2024-23445	16/4/24	SERVICIOS MÚLTIPLES E INSTALACIÓN DE CÁMARAS DE VIGILANCIA. SMIM	SERVICIOS DE INSTALACIÓN, CONFIGURACIÓN, SOPORTE, REPARACIÓN Y MANTENIMIENTOS DE CÁMARAS DE VIGILANCIA CONFIGURACIÓN Y REPARACIÓN DE COMPUTADORAS.	EUGENIO N. MOJICA ESPINAL, KIMER PINALES	798512
E/2024-24940	22/4/24	SERVICIOS MÚLTIPLES J ROMERO	SERVICIO JURÍDICO EN GENERAL, ASESORÍA MIGRATORIA, SERVICIO DE TRANSPORTE, COMPRA Y VENTA DE MUEBLES E INMUEBLES.	GONZALO JAVIER ROMERO ASTACIO	799586
E/2024-16883	11/4/24	SERVICIOS TECNICOS DE LIMPIEZA Y ORGANIZACIÓN GONZALEZ VASQUEZ	SERVICIOS DE LIMPIEZA Y MANTENIMIENTO EN GENERAL, SUMINISTRO DE EQUIPO Y MATERIALES INDUSTRIALES, SUMINISTRO DE EQUIPO DE OFICINA.	RAMON EMILIO GONZALEZ VALENTIN, EMILY FRANJEILYS GONZALEZ VASQUEZ	798737
E/2024-25983	25/4/24	SERVIGRAFIC ARIAS	COMPRAS Y VENTAS DE MAQUINARIAS IMPORTADAS PARA LAS ARTES GRAFICAS Y REPARACION DE DICHAS MAQUINARIAS	SERVIGRAFIC ARIAS	800291
E/2024-15741	16/4/24	SERVIPLUS MDLR	SERVICIOS MÚLTIPLES DE ELECTRICIDAD, PLOMERÍA, HERRERÍA, PINTURA, DECORACIÓN Y REMODELACIONES DE ESTRUCTURAS.	JORGE MELENDEZ CHARLES	798848
E/2024-23320	15/4/24	SESERA, ESPACIO TERAPEUTICO	SERVICIOS PROFESIONALES PSICOLOGICOS: EVALUACIONES, TERAPIAS, CAPACITACIONES, VENTA DE PROGRAMAS Y MATERIALES LUDICOS PARA USO TERAPEUTICO EN NIÑOS..	STEFANY DIAZ VALDEZ	798416
E/2024-24487	18/4/24	SHIMUELO	VENTA Y REVENTA DE TODA CLASE Y TIPOS DE SEGUROS, AGENTE O CORREDOR DE SEGUROS, BRINDAR SERVICIOS DE MANTENIMIENTO A EMPRESAS.	ROBERTO GREGORIO ALMONTE ALMONTE	799253
E/2024-26049	25/4/24	SHIPLILLY LATAM DOMINICANA	OPERACIÓN DE BUQUES DE CARGA (VOCC) QUE ATIENDE PRINCIPALMENTE A AGENTE DE CARGA, CONSOLIDADORES DE AGENTES DE ADUANAS Y PROPIETARIOS DE CARGA.	NELSON ROBERTO CABRERA	800348
E/2024-22666	18/4/24	SHOPFAR	VENTA DE INSTRUMENTOS MUSICALES Y EQUIPOS DE AUDIO.	JUAN SAMAEL PIMENTEL INFANTE	799274
E/2024-25482	23/4/24	SHUTTERS ONLINE, AGL	VENTAS E INSTALACIÓN DE SHUTTERS, PUERTAS Y VENTANAS ENRROLLABLE Y AFINES.	ANDRES GUILLERMO AQUINO LOPEZ	799959
E/2024-23477	15/4/24	SILLDIM COMPANY	SERVICIOS DE JUEGOS DE AZAR, CASINO ONLINE, ORGANIZACIÓN, COMERCIALIZACIÓN Y EXPLOTACIÓN DE JUEGOS.	SYLVAIN BERNARD GIRAUD FERLAY	798531
E/2024-24965	22/4/24	SILTY COMBUSTIBLES	VENTA, DISTRIBUCION, COMERCIALIZACION, IMPORTACION, EXPORTACION DE TODO TIPO DE COMBUSTIBLES Y SUS DERIVADOS.	LETICIA RODRIGUEZ ARISTY	799599

[210] EXPEDIENTE	[220] FECHA	[561] NOMBRE COMERCIAL	[510] ACTIVIDAD	[730] SOLICITANTE	[111] REGISTRO
E/2024-24960	22/4/24	SILTY ESTACION DE SERVICIOS	ADMINISTRACIÓN, MANEJO Y OPERACIÓN DE ESTACIONES DE EXPENDIO DE COMBUSTIBLES Y SUS DERIVADOS Y TIENDAS DE CONVENIENCIA.	LETICIA RODRIGUEZ ARISTY	799596
E/2024-24958	22/4/24	SILTY GAS	EMBASADORA DE GAS, VENTA, DISTRIBUCION, IMPORTACION, EXPORTACION, COMERCIALIZACION Y EXPENDIO DE GAS LIQUADO DE PETROLEO	LETICIA RODRIGUEZ ARISTY	799597
E/2024-20224	17/4/24	SIMAREDO	SERVICIOS DE RESTAURANTE, COMERCIALIZACION DE ALIMENTOS Y BEBIDAS ALCOHÓLICAS, EVENTOS Y FIESTAS PRIVADAS	MARCELLO SIMONE	799013
E/2024-25207	22/4/24	SIMPLE LEADS	SERVICIOS DE MARKETING, DISEÑO DE PÁGINAS WEB, SERVICIOS PUBLICITARIOS Y CREACIÓN DE CONTENIDO	OLIVER CESPEDES RODRIGUEZ	799063
E/2024-19892	15/4/24	SINTEC	SERVICIOS DE INGENIERÍA ELECTROMECÁNICA, IMPORTACIÓN, EXPORTACIÓN, CONSTRUCCIONES ELECTROMECÁNICAS, ADMINISTRACIÓN DE CONDOMINIOS, ALQUILERES DE PROPIEDADES.	MANUEL DE JESÚS CORPORÁN CORPORÁN, BLADIMIR LENIN DE JESÚS POZO	798619
E/2024-23374	15/4/24	SISTEMA INTEGRADO DE TRANSPORTE SIT	SERVICIO DE SISTEMAS DE TRANSPORTE MASIVO, SECTOR TRANSPORTE; TRANSPORTE DE PERSONAS, ANIMALES O MERCANCÍAS DE UN LUGAR A OTRO POR FERROCARRIL…	FIDEICOMISO PARA EL DESARROLLO DEL SISTEMA DE TRANSPORTE MASIVO DE LA REPÚBLICA DOMINICANA FITRAM	799823
E/2024-19202	25/3/24	SISTEMA REGIONAL ARMONIZADO DE TRAZABILIDAD Y REGISTRO AGROPECUARIO, ACUÍCOLA Y PESQUERO, TRAZAR-AGRO +	SERVICIOS DEDICADOS A LA PROTECCIÓN, CONTENCIÓN Y ERRADICACIÓN DE PLAGAS Y ENFERMEDADES RELACIONADOS CON LA TRAZABILIDAD AGROPECUARIA EN ÁREAS DE SALUD ANIMAL.	ORGANISMO INTERNACIONAL REGIONAL DE SANIDAD AGROPECUARIA	799717
E/2024-19194	22/4/24	SITC, SERVICIO INTERNACIONAL DE TRATAMIENTOS CUARENTENARIOS	APLICACIÓN DE TRATAMIENTOS CUARENTENARIOS, COMO MÉTODO OFICIAL PARA LA PREVENCIÓN Y ELIMINACIÓN DE PLAGAS Y ENFERMEDADES AGROPECUARIAS…	ORGANISMO INTERNACIONAL REGIONAL DE SANIDAD AGROPECUARIA	799713
E/2024-22800	11/4/24	SKIN CARE CONFIDENSE	SERVICIOS DE SALÓN DE BELLEZA, SERVICIO DE TRATAMIENTOS DE BELLEZA: TRATAMIENTOS CORPORALES (MASAJES, EXFOLIACIONES, HIDRATACIÓN, DEPILACIÓN LASER)...	SORIBEL JACQUELINE PERALTA MATEO	798000
E/2024-7041	25/4/24	SKINCARE HNP	SERVICIOS DE LIMPIEZAS FACIALES, CUIDADO DE LA PIEL, MASAJES.	HILONCA NICOL PADILLA VENTURA	800379
E/2024-24002	17/4/24	SKYMEDIC	IMPORTACIÓN, DISTRIBUCIÓN Y VENTA AL POR MAYOR Y POR MENOR DE PRODUCTOS FARMACÉUTICOS, ARTÍCULOS COSMÉTICOS, DE BELLEZA.	HANS BIOMED, S.L	798896
E/2024-23163	12/4/24	SLATE AND TELL DR	GESTIÓN Y PAGO NÓMINAS Y GASTOS CORRIENTES EMPRESARIALES.	AMIT SHAH	800349
E/2024-22199	12/4/24	SLF AUTOPARTS	SERVICIOS DE IMPORTACIÓN Y EXPORTACIÓN DE COMPONENTES Y SISTEMAS DE TRANSPORTE, EQUIPO PARA SERVICIOS DE TRANSPORTE, CARROCERÍA, LUBRICANTES Y ADITIVOS, GOMAS Y BATERÍAS.	NELSON ANIBAL RAMIREZ	798038
E/2024-25008	22/4/24	SMA SUMINISTROS & MATERIALES DE ALTA CALIDAD	SERVICIOS DE DISTRIBUIDORA EN EL SECTOR SALUD, DE MEDICAMENTOS, INSUMOS Y DESECHABLES MEDICOS, EQUIPOS QUIRURGICOS, FARMACOS Y TODO LO RELACIONADO CON EL SECTOR SALUD.	YOLANDA ALVARADO OZUNA	798950
E/2024-23035	16/4/24	SMART TECH JOSHUA	VENTA DE CELULARES, COMPUTADORAS, EQUIPOS TECNOLOGICOS, TABLET, ARTICULOS Y ACCESORIOS TECNOLOGICOS.	JHOSEP FRANCIEL VICENTE VICENTE	798478
E/2024-11141	17/4/24	SMARTFUEL 053	COMPRA, VENTA, IMPORTACIÓN Y COMERCIALIZACIÓN DE COMBUSTIBLES Y SUS DERIVADOS, ASÍ COMO CUALQUIER OTRA ACTIVIDAD RELACIONADA DIRECTAMENTE CON EL OBJETO PRINCIPAL.	RAMON ANTONIO MONEGRO ABREU	798986
E/2024-24877	22/4/24	SOBER DRIVER	SERVICIO ESPECIALIZADO QUE PROPORCIONA CONDUCTORES DESIGNADOS PARA PERSONAS QUE NO ESTÁN EN CONDICIONES DE CONDUCIR DEBIDO AL CONSUMO DE ALCOHOL U OTRAS CIRCUNSTANCIAS.	ENRIQUE JAVIER CASTILLO RINCON	799547
E/2024-26063	25/4/24	SOCIAL SPARK	BRINDAR SERVICIOS DE MERCADEO DIGITAL.	LAURA PAMELA BERMÚDEZ ARIAS	800350
E/2024-25259	23/4/24	SOCIALIZA	FUNDACIÓN SIN FINES DE LUCRO QUE BUSCA ORGANIZAR EVENTOS PARA QUE PERSONAS MAYORES CUENTEN CON UN ESPACIO SEGURO.	VINKGRID ANN GURIDI GUZMAN	799804
E/2024-22446	15/4/24	SOCIEDAD DOMINICANA DE ESTUDIOS Y EVALUACIONES SODEE	ASOCIACIÓN SIN FINES DE LUCRO, ASFL, DEDICADA A LA REPRESENTACIÓN, COORDINACIÓN, ARTICULACIÓN Y REALIZACIÓN DE TODO TIPO DE ESTUDIOS Y EVALUACIONES SOCIOECONÓMICAS Y AMBIENTALES.	JOAN ALEXANDER GUERRERO CIRIACO	798590
E/2024-21553	16/4/24	SOCIEDAD TH & RR	VENTAS E IMPORTACIÓN DE VEHÍCULOS, REPUESTOS NUEVOS Y USADOS.	TOMAS HEREDIA CARMONA	798709
E/2024-23587	15/4/24	SOCIEDAD UNIDA BUSCANDO EL TRIUNFO Y EL EXITO SUBETE	ENTIDAD SIN FINES DE LUCRO DEDICA A CONSIENTIZAR LA COMUNIDAD EN CONJUNTO CON LA JUNTA DE VECINOS SOBRE LOS PROBLEMAS SOCIALES DE NUESTRO PAIS.	FELIPE DE JESUS CAMILO ALMANZAR	798643
E/2024-23632	22/4/24	SOFER PLAZA	ADMINISTRACIÓN DE UNA PLAZA COMERCIAL	HAMLET PELLETIER	799542
E/2024-24204	24/4/24	SOL BEAUTY STORE BY SORANGEL DE JESUS	VENTA DE PRODUCTOS DE BELLEZA Y CUIDADO PERSONAL, VENTA DE ROPAS, ZAPATOS, CARTERAS, SERVICIOS DE ASESORÍA PERSONALIZADA…	SORANGEL DE JESUS CASTILLO	800094
E/2024-22669	18/4/24	SOL PLAY CAFÉ	CAFETERÍA CON SERVICIOS DE ALIMENTOS Y BEBIDAS, PARQUE CON ÁREA DE JUEGO PARA NIÑOS, INDOOR PLAYGROUND.	EUDOCIA PIMENTEL MOREL DE CURY	798908
E/2024-23469	15/4/24	SOLARAPARTACASA	COMPRA Y VENTA DE CASAS, SOLARES, APARTAMENTOS Y REMODELACION.	INMOBILIARIA Y CONSTRUCTORA SOLARAPARTACASA, S.R.L.	798525
E/2024-23382	15/4/24	SOLUCIONES ALMONTE CASTILLO	MANTENIMIENTO GENERAL DE ESTACIONES DE GASOLINA, MANTENIMIENTO Y REPARACIÓN DEL MOTOR NCP, MECÁNICA INTEGRAL (INCL. AUXILIO Y SERVICIO DE GRÚA PARA AUTOMOTORES.	WILLIAM ALMONTE CASTILLO	798460
E/2024-24897	22/4/24	SOLUCIONES DE MANTENIMIENTO LUSAM	SOLUCIONES ELECTRICAS Y DE REFRIGERACION. INSTALACIÓN DE VENTILADOR, REFRIGERACIÓN O AIRE ACONDICIONADO O CONDUCTOS.	LUIS ALBERTO MONTERO SANCHEZ	799558
E/2024-21887	17/4/24	SOLUCIONES E INVERSIONES BIDO R&B	SERVICIOS DE PRÉSTAMOS EN GENERAL, INVERSIONES, GANADERÍA.	RAYNER BIDO BENCOSME	799038
E/2024-23040	12/4/24	SOLUCIONES METALICAS HN	CONSTRUCCIONES Y SOLUCIONES EN ESTRUCTURA METÁLICA.	ISMAEL HERNANDEZ BRITO	798183
E/2024-24575	18/4/24	SOLUCIONES ZARI Q&A	SERVICIOS DE SOLUCIONES LEGALES, COPIAS, ASESORÍA JURÍDICA, MATERIALES DE OFICINA, IMPRESIÓN, VENTAS DE LIBROS…	LANDIA ALTAGRACIA AQUINO VICTORIANO	799316
E/2024-24067	17/4/24	SOM	COFFEE SHOP, VENTA DE CAFE, BEBIDAS Y POSTRES Y COMIDA ASIÁTICA.	ILIANA MARIEL FIGUEREO MATOS	798937
E/2024-23637	16/4/24	SONIC BARBER SHOP	SERVICIOS DE PELUQUERIA	NICOLAS NTAHIRAJA, SOCRATES ETIENNE	798673
E/2024-25869	24/4/24	SOPHY MUSIC	PRODUCCIÓN, DISTRIBUCIÓN Y PROMOCIÓN DE MÚSICA GRABADA. ESTA COMPAÑÍA SUELE FIRMAR CONTRATOS CON ARTISTA Y BANDAS PARA PRODUCIR Y LANZAR SUS ÁLBUMES.	JEFFREY VASQUEZ ROSARIO	800225
E/2024-24767	19/4/24	SORTEO ANG	SERVICIOS DE LOTERÍA Y JUEGOS DE AZAR EN GENERAL	MIGUEL ANGEL PEGUERO BATISTA	799452
E/2024-24096	17/4/24	SOUNDS AND SWEET AIRS INVESTMENT	INVERSIÓN DE CAPITAL, INVERSIÓN DE FONDOS, ADMINISTRACIÓN DE BIENES INMUEBLES.	MARGARITA ROSA MIRANDA HERNÁNDEZ	798966
E/2024-24645	19/4/24	SOYPAQ	SERVICIOS DE COURRIER. GESTIÓN ADUANAL. TRANSPORTE AÉREO DE MERCANCÍA. TRANSPORTE TERRESTRE DE MERCANCÍA.	JOSE ANTONIO CEDANO MATA	799386
E/2024-1779	11/1/24	SPACESHIRT SOLUTIONS	SERVICIOS DE PUBLICIDAD Y MARKETING EN GENERAL. VENTA DE ARTÍCULOS PROMOCIONALES Y PUBLICITARIOS…	LUIS MIGUEL MELLA MACARIO	798851
E/2024-23602	16/4/24	SPARTA THREE HUNDRED PROPERTIES	ADQUISICIÓN, VENTA, ADMINISTRACIÓN, TENENCIA, DE BIENES INMUEBLES, ASÍ COMO LA PROMOCIÓN, DESARROLLO Y FOMENTO DE INVERSIONES INMOBILIARIAS SEA POR COMPRA…	ALEXANDRA TZORTZIS, KRISTINA TZORTZIS	798648
E/2024-24353	18/4/24	SPEED GREENPACK	TRANSPORTE DE TODO TIPO DE CARGA NACIONAL E INTERNACIONAL, TERRESTRE, AÉREO Y MARÍTIMO, MENSAJERÍA COURRIER…	JOAQUIN MARINO DE JESUS ESCARRAMAN	799120
E/2024-23188	12/4/24	SPG FIRE & SECURITY DOMINICANA	SERVICIOS DE ESTUDIO, ANÁLISIS Y DISEÑO, EJECUCIÓN Y MONTAJE, MANTENIMIENTO Y CONSERVACIÓN, VERIFICACIÓN Y CONTROL.	SALVADOR PALLARES GONZALEZ	798312
E/2024-24580	24/4/24	SS SOUTHERN SUPPLY DOMINICANA	COMPRA, VENTA Y EXPORTACIÓN DE CHATARRA NAVAL.	JORGE HUMBERTO GUZMAN MENA, YOAHN HORACIO VASQUEZ RINCON	800112
E/2024-15513	17/4/24	STAR BUNKER 33	SERVICIOS DE REALIZACIÓN DE EVENTOS PARA ADULTOS COMO ACTIVIDAD PRIMARIA. ADMINISTRACIÓN Y MANTENIMIENTO DE HOSTAL, RESTAURANTE Y VILLAS.	DAVIDE GRASSI	798952
E/2024-23017	12/4/24	STAR SCENT	ES UNA EMPRESA DEDICADA A ELABORAR PRODUCTOS PARA SU VENTA Y DISTRUBUCIÓN LOS CUALES SON A NIVEL COSMÉTICO ARTESANAL, A PARTIR DE INGREDIENTES NATURALES	RITA ISABEL RODRÍGUEZ RODRÍGUEZ	798171
E/2024-19518	19/4/24	STEGNOTIRIO BEAUTY ROOM	SERVICIOS DE CENTRO DE BELLEZA Y PELUQUERIA.	ADALGISA JAVIER DE FRANCISCO	799499
E/2024-23119	12/4/24	STEVE&CO	SERVICIOS DE DESARROLLO DE SOFTWARE Y SOLUCIONES TECNOLÓGICAS TALES COMO, SOFTWARE EMPRESARIAL, APLICACIONES MÓVILES, SISTEMAS WEB, SOLUCIONES DE COMERCIO ELECTRÓNICO…	LENY STEVE DE LA CRUZ GALAN	798251
E/2024-16928	18/4/24	STEVEN SP	SERVICIOS DE GESTION DE VENTAS DE PRODUCTOS DE TERCEROS A TRAVES DE UNA PLATAFORMA VIRTUAL Y SERVICIOS TECNICOS EN SOFTWARE.	STEVEN SMIT PION EUSEBIO	798630
E/2024-25093	22/4/24	STOP AQUIES	VENTA AL POR MAYOR Y AL POR MENOR DE PRENDAS DE VESTIR PARA HOMBRES Y MUJERES.	JESUS ALBERTO ESTEVEZ RAMOS	799682
E/2023-67953	12/4/24	STORE SHOPPING LITZY	SERVICIOS DE VENTA DE ROPAS, ACCESORIOS, LENCERÍAS, ASÍ COMO TODOS LOS SERVICIOS DE CAFETERÍAS, ENTRE OTROS SERVICIOS RELACIONADOS CON EL OBJETIVO PRINCIPAL.	ANGELICA FRANCISCA CASTRO GONZALEZ	798342
E/2024-22911	24/4/24	STRATEGICSOLUTIONSSINCE29	SERVICIOS PROFESIONALES DE CONSULTORIA ESPECIALIZADA, FINANZAS Y MARKETING, MANEJO DE PRESUPUESTO…	MARIA ALEJANDRA RAMIREZ LANDAETA	800050
E/2024-24277	18/4/24	STUDIO YOGA SHAKTI	SERVICIOS DE CLASES DE YOGA INDIVIDUAL Y GRUPALES A PERSONAS Y EMPRESAS.	SYLVI DE LA BAUDE FERNANDEZ	799080
E/2024-26338	26/4/24	SUBERVIHOST BROKERS Y ASOCIADOS	VENTA Y ALQUILER DE INMUEBLES.	WALKIRIS GUTIERREZ SUBERVI	799840
E/2024-22823	11/4/24	SUBLIME DESIGN S. 91	SERVICIOS DE DISEÑO DE INTERIORES, EXTERIORES, ARQUITECTURA Y FABRICACIONES DE MUEBLES.	YOU MAICO POLANCO CASTILLO, JESUS LEONARDO GONZALEZ LABRIOLA	798014
E/2024-26092	25/4/24	SUBLIMEDUO CREATIONS	VENTA AL POR MAYOR Y AL DETALLE, DE ARTICULOS PERSONALIZABLES, COMO TAZAS, LLAVEROS, TERMOS, CAMISETAS, ETC.	JOSE GABRIEL MATOS PARRA	800373
E/2024-25900	25/4/24	SUBTEBARD	SERVICIO DE BAR, RESTAURANTE, SERVICIOS DE BUFFET, VENTAS DE BEBIDAS ALCOHOLICAS Y NO ALCOHOLICAS. EVENTOS	LUIS ENRIQUE PAYANO ANDUJAR, FRANCISCO BENJAMIN MONTILLA DEL ROSAL	800257
E/2024-25354	23/4/24	SUCESION ABA MAURICIO	RECUPERACIÓN DE BIENES FAMILIARES PARA LA PROMOCIÓN TURÍSTICAS, DESARROLLAR PROYECTOS TURÍSTICOS E INMOBILIARIOS.	CARLOS MANUEL NIVAR SANTANA	799861
E/2024-25873	24/4/24	SUCESORES GONZALEZ GIL	PRODUCCION Y VENTAS AGRICOLAS EN GENERAL.	CARLOS LUIS GONZALEZ GIL	800231
E/2024-25035	22/4/24	SUED RECOVERY HOUSE	SERVICIOS DE CASA DE RECUPERACIÓN Y MASAJES POST OPERATORIOS, ESTANCIA DE CUIDADOS POST OPERATORIOS	YASMINA SUED PEÑA DE MONTERO	799637
E/2024-14662	11/4/24	SUERO CONTRERAS	COMPRAVENTA DE INMUEBLES, VENTAS DE SEGUROS, PRÉSTAMOS EN SENTIDO GENERAL	SUERO CONTRERAS, S.R.L.	798032
E/2024-23375	15/4/24	SUMAVA SOLUTIONS	VENTA AL POR MAYOR Y AL POR MENOR DE ALIMENTOS, BEBIDAS Y OTROS ARTÍCULOS DEL HOGAR.	RAFAEL AMADO APONTE MARTE	798481
E/2024-21696	15/4/24	SUMI OFFICE	COMERCIALIZACIÓN DE MATERIALES GASTABLES MOBILIARIOS Y EQUIPOS PARA OFICINAS, SERVICIOS DE IMPORTACIÓN, EXPORTACIÓN…	VICENTE GOMERA ALMANZAR	798508
E/2024-23085	12/4/24	SUN ROUTE REAL ESTATE	SERVICIOS DE RENTA DE VILLAS, VENTA DE PROPIEDADES, OPERA TUR, VENTA DE SERVICIOS TURISTICOS.	RONAR VARGAS OZORIA	798226
E/2024-23216	17/4/24	SUNCATCHER	VENTAS DE ARTÍCULOS PARA PISCINAS Y PRODUCTOS QUÍMICOS PARA LA LIMPIEZA DE PISCINAS Y REPARACION Y VENTA DE CELULARES.	JUNNY CHARLES SMITH BENJAMIN	799035
E/2024-25862	24/4/24	SUNMIND REPÚBLICA DOMINICANA	DESARROLLO, FINANCIAMIENTO, INSTALACIÓN, OPERACIÓN Y MANTENIMIENTO DE PLANTAS DE ENERGÍA SOLAR FOTOVOLTAICA.	SUNMIND, S.A.S.	800223
E/2024-24661	19/4/24	SUPEGROUP URFER	SERVICIOS DE LA COMPRA Y VENTA DE GANADOS, CRÍA GANADO PORCINO, CAPRINO, EQUINO, OVINA Y AVÍCOLA, GESTIÓN Y ASESORÍA TÉCNICAS DE PROYECTOS EN GENERAL EN EL ÁREA DE GANADERÍA Y LA CAZA.	ISABEL CRISTINA MORERA	799388
E/2024-12702	12/4/24	SUPER BODEGA IRIS OLIVO	SERVICIOS DE COMERCIO DE PROVISIONES FRESCA AL POR MAYOR Y AL DETALLE, VENTA DE PRODUCTOS COMESTIBLES Y BEBIDAS.	IRIS OLIVO REYES	798305
E/2024-23166	17/4/24	SUPER BODEGA LA ECONOMÍA & MAS 1428	VENTAS DE PROVISIONES ALIMENTICIAS, BEBIDAS , PRODUCTOS DE LIMPIEZA Y DE HIGIENE PERSONAL, SERVICIOS DE CAFETERÍA	CAROLINA RAMIREZ SANCHEZ	798991
E/2024-25202	22/4/24	SUPER COLMADO CARMEN DE JESUS	COMPRA Y VENTA DE ALIMENTOS Y BEBIDAS.	PASCUAL DE JESUS	799781
E/2024-22972	16/4/24	SUPER COLMADO LA FLECHA FM	COMPRA Y VENTAS AL POR MAYOR Y DETALLE DE ALIMENTOS Y BEBIDAS ALCOHOLICAS (COMO ARROZ, CARNES, ACEITES, SOPITA, CERVEZA, RON Y VEGETALES)	FRANK YUNIOR MARTINEZ COLON	798771
E/2024-25082	22/4/24	SUPER COLMADO SHADDAY EF	VENTA DE PRODUCTOS ALIMENTICIOS AL POR MAYOR Y AL DETALLE.	EDDY FAJARDO FRANCISCO	799672
E/2024-24065	17/4/24	SUPERMERCADO GARCIA XXI	SERVICIOS DE SUPERMERCADO, COMPRA Y VENTA DE ALIMENTOS Y BEBIDAS AL POR MAYOR Y DETALLE.	FRANCISCO EMILIO GARCIA AZCONA	798943
E/2024-22387	22/4/24	SUPERMERCADO NEW YORK DELI TIGAIGA	SERVICIOS RELACIONADOS A SUPERMERCADO, TIENDA, CAFETERIA, CARNICERIA, LIQUOR STORE, PAGOS DE SERVICIOS.	LUIS AMBIORIX SANTOS REYNOSO, ROSA MARIA JACQUELINE BURGOS LIZ	799658
E/2024-21741	11/4/24	SUPERMERCADO Y FERRETERIA MEJIA ORTEGA	SERVICIOS DE SUPERMERCADO, COMPRA Y VENTA DE ARTICULOS FERRETEROS Y MATERIALES PARA LA CONSTRUCCIÓN.	LUIS JOSE MEJIA ORTEGA	798045
E/2024-24691	19/4/24	SUPERVISION INMOBILIARIA RD MAINSPECT	INSPECCIONAR INMUEBLES TALES COMO: APARTAMENTOS, CASAS, LOCALES COMERCIALES, VILLAS, NUEVOS Y USADOS PREVIO A LA COMPRA PARA GARANTIZAR LA INVERSIÓN DEL BENEFICIARIO.	MAVEL AURORA CASTILLO GONZALEZ	799402
E/2024-21261	5/4/24	SUPLI ESTRELLA	COMPRA Y VENTA DE PRODUCTOS AGROPECUARIOS Y AVÍCOLAS.	SUPLI ESTRELLA, S.R.L.	800055
E/2024-20202	16/4/24	SUPLI PUERTO 2	SERVICIOS DE MANTENIMIENTOS INDUSTRIALES Y DISTRIBUCIÓN DE ALIMENTOS COMESTIBLES	NICOLET CONCEPCIÓN RAMIREZ	798708
E/2024-11867	11/4/24	SUPLIDORA ALFRA	SERVICIOS DE IMPORTACION, VENTA Y DISTRIBUCIÓN DE MATERIAL GASTABLE DE OFICINA, LIMPIEZA, MEDICO, IMPORTACIÓN…	ALVARO DE JESUS RAMIREZ ROJAS	798091
E/2024-25102	22/4/24	SUPLIDORA ALMANZAR MOSQUEA SUPLIALMOS	VENTA DE FRUTAS Y PULPA DE FRUTAS AL POR MAYOR, ASI COMO TODA CLASE DE ACTIVIDAD RELACIONADA CON EL OBJETO PRINCIPAL.	DIONI JOSE ALMANZAR MOSQUEA	799700
E/2024-24024	22/4/24	SUPLIDORA DE SERVICIOS GENERALES SUCORPE	SE DEDICARÁ A SUPLIR MATERIALES DE OFICINA, MANTENIMIENTO Y ASESORÍA EN GESTIÓN DE MANEJO DE INFRAESTRUCTURA DE EMPRESAS.	ISMAEL PÉREZ NIN	799600
E/2024-23109	12/4/24	SUPLY PAN DOBLE CC	SERVICIOS DE ELABORACIÓN, DISTRIBUCIÓN Y VENTA DE PANES, BIZCOCHOS, GALLETAS Y PUDINES.	CARLOS RAFAEL COTES MEJIA	798237
E/2024-22034	16/4/24	SURTIDORA GP CESAR	COMPRA, VENTA Y DISTRIBUCIÓN DE PRODUCTOS ALIMENTICIOS, PRODUCTOS DESECHABLES COMO PAPEL, PAPEL HIGIÉNICO.	CESAR EDGARDO GUTIERREZ PANIAGUA, HERIDELMA ALTAGRACIA PEREZ MELENDEZ DE GUTIERREZ	798374
E/2024-24420	18/4/24	SURTIDORA PÉREZ & C.	VENTAS DE DULCES Y GOLOSINAS (CHUCHERIAS).	JOSE LEANDRO CABREJA SOLANO	799186
E/2023-55498	12/4/24	SV DESIGNS & JAYFER	SERVICIO DE LETREROS EN GENERAL, SEÑALIZACIONES, ROTULACIONES, IMPRESIONES EN PLOTER Y DTF DIGITALES, ARTE VISUAL Y CUADROS PERSONALIZADOS.	MIGUEL FERNANDO GARCIA MENDEZ	798225
E/2024-24107	17/4/24	SWEET CHRISTINE	VENTAS DE DULCES.	EMPRESAS CABRAL PADILLA, S.R.L.	798979
E/2024-24985	22/4/24	SWEET ORANGE	COMPRA Y VENTA DE FRUTAS, VEGETALES, VERDURAS, NUECES, PRODUCTOS CÁRNICOS, ALIMENTOS ENLATADOS, PRODUCTOS ALIMENTICIOS, CEBOLLA.	ROBERTO CUEVAS RECIO	799614

[210] EXPEDIENTE	[220] FECHA	[561] NOMBRE COMERCIAL	[510] ACTIVIDAD	[730] SOLICITANTE	[111] REGISTRO
E/2024-22817	11/4/24	SYRUE	COMERCIALIZACION Y VENTA DE ALIMENTOS CRUDOS, ALIMENTOS COCIDOS, SERVICIOS DE CONSTRUCCION EN GENERAL Y BIENES RAICES	EURYS RAFAEL ALMANZAR MARTE	798007
E/2024-22576	15/4/24	SYSTEM INVESTMENT ISM	SERVICIOS DE COMERCIALIZACIÓN Y DISTRIBUCIÓN DE IMPERMEABILIZANTES Y AISLAMIENTOS TÉRMICOS.	MIGUEL ALAMA MARTI	798626
E/2024-22770	24/4/24	TAINHE JONATHAN LUNA	ES UN TALLER DE HERRERÍA, DONDE SE TRABAJA CAÑO, CONDUCTO DE AGUA Y CHIMENEA.	JONATHAN LUNA DE LA CRUZ	800206
E/2024-22836	16/4/24	TAL PARA CUAL: EL PODCAST	UN PODCAST CONCEBIDO COMO UN SHOW DE RADIO Y TELEVISIÓN, ADEMÁS PARA PLATAFORMAS DIGITALES ORIENTADO A ANALIZAR…	JUAN CARLOS GUERRA BATISTA	798721
E/2024-23007	12/4/24	TALENTÍSIMO RD	CONSULTORÍA DE GESTIÓN HUMANA EN LOS PRODUCTOS DE: RECLUTAMIENTO Y SELECCIÓN, DISEÑO ORGANIZACIONAL, CLIMA LABORAL…	DIANA CAROLINA GONZÁLEZ DELGADO	798157
E/2024-26109	25/4/24	TALLER DE HERRERIA INDUSTRIAL SEVERINO	SERVICIOS DE TRABAJOS EN HIERRO DE TODO TIPO ESTRUCTURAS DE ALUZIN Y REPARACION DE HIERRO.	JUAN CARLOS LANTIGUA SEVERINO	800389
E/2024-23339	15/4/24	TALLER DE MECANICA DISEL EUDI DE LEON	SERVICIOS DE TALLER DE MECANICA DE MAQUINARIAS AGRICOLAS, SOLDADURAS Y AFINES	EUDI DE LEON	798109
E/2024-25084	22/4/24	TALLERES DE MECANICA EDDY MINAYA	SERVICIOS DE REPARACIÓN DE VEHÍCULOS Y ELECTROMECÁNICO.	EDDY ANTONIO MINAYA MONEGRO	799668
E/2024-23633	16/4/24	TAPAS & TAPITAS	COMPRA, VENTA, ELABORACIÓN, DISTRIBUCIÓN Y ALMACENAMIENTO DE TODO TIPO DE ALIMENTOS, POSTRES, BOCADILLOS Y COMESTIBLES…	JULIA TERESA NOVA MODESTO	798676
E/2024-19118	15/4/24	TAPICERIA EVANISTERIA AY DIAZ	FABRICACIÓN, REPARACIÓN Y VENTA DE MUEBLES PARA EL HOGAR.	BARTOLO AYALA AYALA, MARIA FRANCISCA DIAZ RODRIGUEZ	798441
E/2024-23988	24/4/24	TAPJIM FARMER AND ANIMALS	DISTRIBUCIÓN, COMPRAS, VENTAS, IMPORTACIÓN, COMERCIALIZACIÓN, TRANSPORTE Y MEJORA DE TODO TIPO DE ANIMALES DE GRANJA…	OSCAR ANTONIO TAPIA METIVIER	800129
E/2024-25604	24/4/24	TAVAREZ-HICIANO & ASOCIADOS	COMERCIALIZACIÓN DE JUEGOS DE AZAR, LOTERÍAS, INVERSIONES EN ACCIONES Y CUOTAS SOCIALES…	BREINLYN SANTIAGO HICIANO ALMANZAR	800022
E/2024-21579	12/4/24	TAVERAS CONCEPCION & ASOCIADOS	SE DEDICARÁ A LAS CONSULTORÍAS JURÍDICAS Y LITIGIOS EN TODAS LAS ÁREAS DEL DERECHO EN TODO EL TERRITORIO DE LA REPÚBLICA DOMINICANA.	AIDA CAROLINA TAVERAS CONCEPCIÓN	798133
E/2024-25820	24/4/24	TAXI GACELA	SERVICIOS DE TRANSPORTE DE PASAJEROS.	TAXI GACELA, S.R.L.	800174
E/2024-22277	24/4/24	TE SUPPLY RD	SERVICIOS DE COMERCIALIZACIÓN ELECTRÓNICA, RECOGIDA DE PAQUETES, EMPAQUETADO Y GESTIÓN DE PEDIDOS DE CLIENTES Y PROVEEDORES…	EVELYN MERCEDES BRETON BELLIARD	799997
E/2024-19954	15/4/24	TEAM BOHEMIOS SOCIAL CLUB, TBSC	ASOCIACIÓN SIN FINES DE LUCRO QUE ESTARÁ REALIZANDO DIVERSAS ACTIVIDADES PARA APOYAR A PERSONAS Y FAMILIAS EN CONDICIONES DE VULNERABILIDAD.	RAFAEL DARIO PEREZ ALMONTE	798397
E/2024-23591	16/4/24	TEAM PRENDA RECORD	SERVICIO DE FOTOGRAFÍA, PRODUCCIÓN DE VÍDEO MUSICALES, REPRESENTACIÓN DE TALENTO, SERVICIO DE PUBLICIDAD DIGITAL.	FRANKLIN FERREIRA RODRIGUEZ	799735
E/2024-19647	15/4/24	TECNOINNOVA PUJOLS	IMPORTACIÓN, FABRICACIÓN Y DISTRIBUCIÓN DE APARATOS DE DISTRIBUCIÓN Y CONTROL DE ENERGÍA ELÉCTRICA, TRANSFORMADORES INDUSTRIALES.	WILKIN BIENVENIDO PUJOLS RAMIREZ	798497
E/2024-22463	15/4/24	TECNOLOGIA 1X	VENTA Y REPARACIÓN DE CELULARES, LAPTOPS Y TABLETS.	MILAGROS RODRIGUEZ GARCIA	798549
E/2024-24074	17/4/24	TEJADA ALMANZAR BRETON EXPORT E IMPORT	SERVICIOS DE VENTA, COMERCIALIZACION, IMPORTACION E EXPORTACION DE MERCANCIAS TALES COMO: BEBIDAS Y ALIMENTOS EN GENERAL.	FRANCISCO ENRIQUE BRETON TEJADA, JOSE ELIAS TEJADA ESTRELLA, JUAN CARLOS ALMANZAR PAULINO, ROBERTO ALEJANDRO TEJADA MARTINEZ	798750
E/2024-18004	12/4/24	TEKTON MUEBLES	VENTAS Y COMERCIALIZACION DE MUEBLES Y ARTICULOS DE DECORACION EN GENERAL	SONIA JIMENEZ, FRANCISCO JAVIER VARGAS GONZALEZ	798210
E/2024-24601	18/4/24	TERMAOCH TERMINACIONES EN MADERA Y OBRAS CIVILES HENRIQUEZ	SERVICIOS DE CONSTRUCCIÓN, REPARACIÓN DE TODOS TIPOS MUEBLES EN MADERA PUERTAS, GABINETES, COMEDORES, JUEGO DE HABITACIÓN, BIUROT, CENEFA, REPISAS, GABETEROS, ESCRITORIOS…	DANIEL ANTONIO HENRIQUEZ CRISOSTOMO	798971
E/2024-24712	19/4/24	TESLA JACPAT REAL ESTATE TRUST ENTERPRISE	COMPRA, VENTA, ADMINISTRACIÓN DE PROPIEDADES, CONSTRUCCIONES CIVILES Y REMODELACIÓN DE PROPIEDADES INMOBILIARIAS, INVERSIONISTAS, BIENES RAÍCES…	JOSE ANTONIO CEBALLO SIGARAN	799423
E/2024-26104	25/4/24	TESMAS GLOVAL	CONSTITUCIÓN DE EMPRESAS Y SUS MODIFICACIONES, SERVICIOS DE OUTSOURCING DE RRHH EN GENERAL, SERVICIOS DE NOMINAS.	ALFONSINA MARIA MÁRQUEZ ZABALA	800387
E/2024-20258	23/4/24	TESTA & GARCÍA	SERVICIOS DE COMERCIALIZACIÓN, IMPORTACIÓN, EXPORTACIÓN Y VENTA EN EL MERCADO LOCAL E INTERNACIONAL DE PRODUCTOS COMESTIBLES.	FERNANDO ALBERTO GARCÍA PÉREZ	799827
E/2024-24155	17/4/24	TG EBANISTERIA	SERVICIOS DE EBANISTERIA EN GENERAL.	ROLANDO JOSE TORIBIO GONZALEZ	798989
E/2024-24156	17/4/24	TG RENTA DE EQUIPOS LIVIANOS Y PESADOS	ALQUILER DE EQUIPOS LIVIANOS Y PESADOS, TALES COMO: LIGADORAS, TALADROS, PALA RETRO Y AFINES.	ROLANDO JOSE TORIBIO GONZALEZ	798995
E/2024-24158	22/4/24	TG1 PUERTAS Y VENTANAS	FABRICACION, VENTA Y COMERCIALIZACION DE PUERTAS Y VENTANAS.	ROLANDO JOSE TORIBIO GONZALEZ	799731
E/2024-24157	17/4/24	TG2 SUMINISTRO Y SERVICIOS MULTIPLES MARITIMO	VENTA Y COMERCIALIZACION DE SUMINISTROS MARITIMOS, TALES COMO: ALIMENTOS, PIEZAS DE BARCOS, PINTURAS, CADENAS, ANCLAS.	ROLANDO JOSE TORIBIO GONZALEZ	799724
E/2024-24832	19/4/24	THE BROTHER'S LICOR 2.0	IMPORTACION Y VENTA DE TODOS TIPOS DE BEBIDAS, BEBIDAS ALCOHÓLICA AL POR MAYOR Y DETALLE, SNACK, TABACO.	FREICY RAFAEL ALMANZAR GERMÁN	799502
E/2024-25540	23/4/24	THE CLEAN BAR. ATF	VENTAS Y CONSUMO DE BEBIDAS ALCOHÓLICAS.	ALGENY TAVERAS FRIAS	799810
E/2024-21527	8/4/24	THE FASHION HARRIS POPI	VENTAS DE ROPAS, CALZADOS, PERFUMES Y ACCESORIOS PARA DAMAS, CABALLEROS Y NIÑOS.	RAMONA JACQUELINE HARRIS RODRIGUEZ	798323
E/2024-25932	25/4/24	THE GREEN POPIS	BOUTIQUE ES UN ESTABLECIMIENTO DEFINIDO PARA ARTICULOS DE MODA DE PRENDAS DE VESTIR EN GENERAL,VENTAS DE ROPA DE DAMAS Y CABALLERO…	GELEISA OLIVERO DE LA CRUZ, ROSA REYES DE LA CRUZ	800296
E/2024-25779	24/4/24	THE HAIR CENTER NABIA	VENTA, POSTURA Y COSTURA DE PELO 100% HUMANO, IMPORTACIÓN Y EXPORTACIÓN DE PELO.	NABIA SILONE GONZALEZ ACEVEDO	800128
E/2024-23075	12/4/24	THE KING TAPIZ	SERVICIOS DE TAPICERIA EN GENERAL.	VICTOR MANUEL CASTILLO JIMENEZ	798207
E/2024-22498	18/4/24	THE MILES BY ANDERSON R. GONZALEZ HOLDING GROUP	PRESTACIÓN DE SERVICIOS DE DISTRIBUCIÓN DE BEBIDAS ALCOHÓLICAS (LICORES, WISKY, VINOS, CERVEZAS) Y SERVICIOS DE COMIDA RÁPIDA PARA EL TERRITORIO NACIONAL.	ANDERSON RAMIREZ GONZALEZ	799083
E/2024-25021	22/4/24	THE RIVA HAIR EXTENSION CENTER	COMERCIALIZACIÓN Y DISTRIBUCIÓN DE EXTENSIONES DE PELO, PRODUCTOS PARA EL CUIDADO DEL CABELLO ENTRE OTROS PRODUCTOS DE BELLEZA.	ARIANNY MORA DE GUERRERO	799627
E/2024-22998	25/4/24	THE SAIKO AUTO REPUESTOS	VENTA DE REPUESTOS NUEVOS Y USADOS.	HAMLET MANUEL TAVERAS MARCELO	800336
E/2024-23478	15/4/24	THE SONG BASED LANGUAGE LEARNING APPROACH SBLA	EL ENFOQUE DE APRENDIZAJE DE IDIOMAS BASADO EN CANCIONES UTILIZANDO LA MÚSICA COMO HERRAMIENTA PARA ENSEÑAR IDIOMAS, MEJORANDO EL VOCABULARIO.	OSVALDO RAMIREZ ABAD	798552
E/2024-26128	25/4/24	THE SPICY FITNESS	SERVICIOS DE ENTRENAMIENTO PARA DAMAS, CABALLEROS Y GIMNASIO EN GENERAL.	JHOMAR RAFAEL NUÑEZ ABREU	800407
E/2024-23950	17/4/24	THE TOWERS OF QUEEN INVESTMENT	SERVICIOS DE COMPRA , VENTAS, DESARROLLO Y ADMINISTRACIÓN DE PROPIEDADES, MANTENIMIENTO Y LIMPIEZA DE INMUEBLES…	GABRIELA PAZ LOPEZ SANCHEZ	798881
E/2024-14745	12/4/24	THEACCESORY.RD	VENTAS DE ARTÍCULOS DE BISUTERÍA Y ACCESORIOS PARA PRENDA DE VESTIR.	LUCILA MARIA ALMANZAR DE ARIAS	798242
E/2024-21922	12/4/24	THEADROOM DIGITAL AGENCY	MANEJO DE REDES SOCIALES, MARKETING DE CONTENIDOS, FOTOGRAFÍA Y VIDEO, DISEÑO DE PÁGINAS WEB, COBERTURA DE EVENTOS, DISEÑO DE ARTES GRÁFICOS	LUZ MARÍA ALEVANTE ESTRELLA	798154
E/2024-21142	18/4/24	THNDR MANAGEMENT	ASESORÍA DE IMAGEN, CREACIÓN DE CONTENIDOS PARA REDES SOCIALES, MANEJO DE REDES SOCIALES.	DANIEL JOSÉ RUBIERA UREÑA	799132
E/2024-19887	23/4/24	TIC GLOBAL MSCL	UNA EMPRESA TÉCNICA EN REDES Y CIBERSEGURIDAD SE ENCARGA DE DISEÑAR…	MICHAEL SANCHEZ CERDA	799932
E/2024-20648	3/4/24	TICPULSE	SOCIEDAD COMERCIAL QUE PRESTARA SERVICIOS INFORMATICOS, ASÍ COMO REPRESENTACIÓN INTERNACIONAL EN EL PAÍS.	ANGEL EMILIO ORTEGA MATOS	798898
E/2024-24364	18/4/24	TIENDA COMERCIAL ORIEL	VENTAS DE TODO TIPO DE PRENDAS DE VESTIR, COSMÉTICOS Y ZAPATOS.	ANA ANTONIA GONZALEZ CASTRO, JOSE LUIS RODRIGUEZ JIMENEZ	799136
E/2023-65770	8/11/23	TIENDA ERÓTICA SWEET FANTASY	VENTAS DE ARTÍCULOS SEXUALES, PRODUCTOS PARA EL CUIDADO PERSONAL, CREMAS CORPORALES, ESENCIAS AROMÁTICAS, LENCERÍA, PRENDAS DE VESTIR, ACCESORIOS, PAPELERÍA.	YOJANNI DE JESUS ARAUJO	799453
E/2024-24039	17/4/24	TIENDA GETRO ACCESORIOS & VARIEDADES	VENTA DE PRENDA DE VESTIR, COSMESTICO, CALZADOS, SNACK.	LUCIEN GERALD	798560
E/2024-23118	12/4/24	TIENDA JATA CO	SERVICIOS DE TIENDAS POR DEPARTAMENTOS, VENTAS DE ACCESORIOS PARA DAMAS, CABALLEROS Y NIÑOS Y ACCESORIOS.	LIYING ZHENG	798250
E/2024-26023	25/4/24	TIENDA VARIEDADES MARIA ENCARNACION	VENTA. COMERCIALIZACION Y DISTRIBUCION DE PRENDAS DE VESTIR, CALZADO, CARTERAS, ROPA INTERIOR, ACCESORIOS, ESMALTES Y AFINES.	MARIA ENCARNACION MORILLO	800315
E/2024-23112	12/4/24	TIENDA Y VARIEDADES FANNY TYVF	VENTA DE DETERGENTES, ROPA, ZAPATOS, CARTERAS, GORROS, PAPEL DE BAÑO.	FATIMA DEL CARMEN RODRIGUEZ RODRIGUEZ	798238
E/2024-21604	17/4/24	TIERRA SABANERO	PRODUCCIÓN, COMPRA, VENTAS Y COMERCIALIZACIÓN DE TODOS TIPOS DE PRODUCTOS AGRÍCOLAS.	JOSE RAMON MATOS LOPEZ	798865
E/2024-23691	16/4/24	TIERRAS ALTAS	PROYECTO INMOBILIARIO DE MONTAÑA	LIMONES DEL LLANO SRL	798693
E/2024-24681	19/4/24	TIKI FIGHTER MMA ACADEMY	SERVICIOS DE ESCUELA DE ARTES MARCIALES MIXTAS.	REYNALDO ALBERTO ACEVEDO CARMONA	799399
E/2024-23481	18/4/24	TINDOCE	REALIZAR ACTIVIDADES DE CONSULTORÍA DE GESTIÓN DE EMPRESAS.	AGUSTÍN SANCHEZ RUÍZ	799232
E/2024-25333	23/4/24	TINY DOCTORS	PROPORCIONAR ATENCIÓN AL INSTANTE EN CASO DE LESIONES O ENFERMEDADES REPENTINAS EN HORARIOS ESCOLARES.	DAVID ELIAS PERALTA VARGAS	799845
E/2024-25517	23/4/24	TINY MINDS	CENTRO DE REFORZAMIENTO EDUCATIVO, TUTORÍAS, EDUCACIÓN TEMPRANA.	LAURA MARIE MELO OVIEDO	799977
E/2024-17719	19/4/24	TISTABA GROUP	VENTA AL POR MAYOR Y AL DETALLE DE BEBIDAS ALCOHÓLICAS INCL. LA VENTA DE APERITIVOS CON ALCOHOL, CERVEZA, SIDRA.	JOSE DANIEL BATISTA SANCHEZ, JOSE LUIS BATISTA SANCHEZ	798916
E/2024-15722	14/3/24	TOCOA SERVICES	SERVICIOS DE TRANSPORTE, ALQUILER DE VEHÍCULOS, PRÉSTAMOS.	ANGEL MIGUEL ROBLES	798767
E/2024-18115	20/3/24	TODO CAMIONETAS, RD TODCAMIRD	VENTA DE VEHÍCULOS NUEVOS Y USADOS, SERVICIOS DE REPARACIÓN Y MANTENIMIENTO AUTOMOTRIZ, VENTA DE PIEZAS DE VEHÍCULOS.	WAGNER YEY MARTINEZ PEREYRA, ANGEL DAVID MARTINEZ PEREYRA	798173
E/2024-5090	18/4/24	TODO FERRETERA NUÑEZ GIRON	VENTAS DE MAQUINARIA FERRETERA Y AGRICULTURA.	FRANCISCO ALBERTO NUÑEZ JIMENEZ	799296
E/2024-24539	25/4/24	TONITECH SOLUCIONES ELECTRONICA Y TECNOLÓGICAS	SERVICIO DE INSTALACION, VENTA Y MANTENIMIENTO DE PRODUCTOS ELECTRICOS Y ELECTRONICOS, ENFOCADO EN LA SEGURIDAD ELECTRÓNICA.	TONY ENCARNACION ENCARNACION	800282
E/2024-25359	23/4/24	TOPLASTIK	IMPORTACIÓN, VENTA Y ASESORÍAS DE PRODUCTOS PARA TECHOS PLÁSTICOS.	VOLKER SCHMID	799865
E/2024-22186	24/4/24	TOPOMAX INGENIEROS Y AGRIMENSORES, TIA	SERVICIOS DE INGENIERIA CIVIL, DISEÑOS ARQUITECTONICOS, AGRIMENSURA, TOPOGRAFIA, CONSTRUCCION, BIENES RAICES.	EDGAR YAMIL DE LA CRUZ MARTE	800198
E/2024-24506	25/4/24	TORELCO	CONSTRUCCIÓN GENERAL, MANTENIMIENTO, GESTIÓN, REPARACIÓN, REFORMA Y RENOVACIÓN DE OBRAS	OSCAR GABRIEL ELÍAS PEÑA	800311
E/2024-14515	18/4/24	TOURISTÓN	SERVICIOS DE TOURS ECOLÓGICOS: VIAJES GUIADOS A PARQUES NATURALES, RESERVAS ECOLÓGICAS Y ÁREAS PROTEGIDAS, CON ACTIVIDADES COMO CAMPING, SENDERISMO, Y KAYAK.	RAMON BIENVENIDO TOLENTINO HERNANDEZ	799173
E/2024-24621	19/4/24	TOWER PRO	ADMINISTRACIÓN, MANTENIMIENTO, SEGURIDAD, SERVICIOS DE CONSERJERÍA.	ENRIQUE ALBERTO RIJO NADAL	799135
E/2024-23954	17/4/24	TOYOS & NUÑEZ GROUP	VENTA Y COMERCIALIZACIÓN DE PRODUCTOS COSMÉTICOS Y ENVASES INDUSTRIALES.	JENNIFER ALTAGRACIA TOYOS SALVADOR	798884
E/2024-24031	17/4/24	TPS ABOGADOS CONSULTORES	SERVICIOS DE ASESORÍA LEGAL.	MELINEE DE LOS MILAGROS PARED SUAZO	798912
E/2024-23955	17/4/24	TRABA DE GALLOS EL CABALLITO	CRIANZA DE GALLOS Y GALLINA DE CALIDAD PARA SU COMERCIALIZACION Y PELEA.	EDWIN SALVADOR DIAZ LOPEZ, OSMIN FELIPE DIAZ LOPEZ	798880
E/2024-24907	22/4/24	TRABAJACIÓN CON JUDITH JIMÉNEZ	LA ACTIVIDAD COMERCIAL DE NUESTRA EMPRESA SE CENTRA EN LA GESTIÓN INTEGRAL DE PROPIEDADES, OFRECIENDO SERVICIOS DE ADMINISTRACIÓN, MANTENIMIENTO Y DECORACIÓN.	DOLORES YUDELISES JIMÉNEZ JIMÉNEZ	799574
E/2024-22113	11/4/24	TRANSFLEXI DOMINICANA	SERVICIOS DE TRANSPORTE DE MATERIALES Y AGREGADOS.	JOSE ALBERTO SORIANO CAMINERO	798092
E/2024-24305	18/4/24	TRANSOCEAN LOGISTICS	SERVICIOS ADUANALES Y CONSOLIDACIÓN DE CARGA AÉREA Y MARÍTIMA.	OMERTA GROUP, SRL	800168
E/2024-19066	15/4/24	TRANSPORTE ESTÉVEZ CASTILLO TRANECA	COMPRA, VENTA Y SERVICIOS DE TRANSPORTE TERRESTRE DE CARGA Y PASAJERO.	ANGELO ALBERTO ESTEVEZ FERNANDEZ	798359
E/2024-23878	16/4/24	TRANSPORTE SANPOL	SERVICIO DE TRANSPORTE AUTOMOTOR DE PASAJEROS, SERVICIO DE TRANSPORTE DE MERCADERÍAS A GRANEL.	SANPOL COMERCIAL, S.R.L.	798828
E/2024-24189	17/4/24	TRANSPORTE SOBA	TRANSPORTE EMPRESARIAL,TURISTICO, MARITIMO Y AEREO, VENTAS Y ALQUILER DE CARROS Y VEHICULOS PESADOS.	CARMEN DUARTE DE SOSA	799017
E/2024-25257	23/4/24	TRANSPORTE TERRESTRE LA PLAYITA LOS ATAJADISO LIBORIO HIGUEY SITTLPLALHIG	SERVICIO DE TRANSPORTE AUTOMOTOR DE PASAJEROS N.C.P.	JUAN ENCARNACION ROSARIO	799814
E/2024-21247	18/4/24	TRANSPORTE TURISTICO ABRAHAN	SERVICIO DE TRANSPORTE TURISTICO	WILLY ABRAHAN VASQUEZ MARIZAN	799123
E/2024-23499	22/4/24	TRANSPORTE TURISTICO Y EMPRESARIAL BRAHEEL MIRANDA	SERVICIO DE TRANSPORTE EN GENERAL TURÍSTICO Y EMPRESARIAL	BRANDOR RADHAMES LUNA MAYOL	799643

[210] EXPEDIENTE	[220] FECHA	[561] NOMBRE COMERCIAL	[510] ACTIVIDAD	[730] SOLICITANTE	[111] REGISTRO
E/2024-25205	22/4/24	TRANSPORTE Y MAS AMYJF	COMPRA Y VENTA DE TODO TIPO DE METALES, TRANSPORTE DE CARGA DE MUELLE, PRESTAMOS, COMPRA Y VENTA DE VEHÍCULOS PESADOS Y LIVIANOS.	ANNY KEYLA MEDINA PIÑA	799765
E/2024-24875	25/4/24	TRANSPORTE YEILIN	SERVICIOS DE TRANSPORTE.	GUILLERMO RAFAEL ALMONTE GUZMAN	800295
E/2024-19365	26/3/24	TRANSPORTE YOCA	PRESTAR SERVICIOS DE TRANSPORTE EN TODAS SUS MODALIDADES EN TODO EL TERRITORIO NACIONAL.	YOCARY PEREZ MEJIA	798917
E/2024-24905	22/4/24	TRAXON DOMINICANA	COMERCIALIZA, FABRICA, DISTRIBUYE, REPRESENTA, IMPORTA Y EXPORTA PROVISIONES ALIMENTICIAS, MEDICAMENTOS, UTENSILIOS INSUMOS O EQUIPOS MÉDICOS, SANITARIOS, QUIRÚRGICOS, BIOSEGURIDAD…	JOAN MANUEL SENRA OSSER	799570
E/2024-15896	16/4/24	TREBO RD	SERVICIOS DE AGENCIA DE TURISMO.	SAMIR YAVEHLY MARTÍNEZ ACEVEDO	798702
E/2024-23737	16/4/24	TRES PATAS PA' UN BANCO	VENTA DE ARTÍCULOS DE COLECCIÓN, INCLUYENDO, PERO NO LIMITADO A FIGURAS DE ACCIÓN, MONEDAS, SELLOS, Y MEMORABILIA DEPORTIVA. COMERCIALIZACIÓN DE VEHÍCULOS DE RADIO CONTROL…	MILDRED YORDANA SOBREVELA CARRASCO	799740
E/2024-25516	23/4/24	TRES WAREHOUSE INVESTMENT	ACTIVIDADES DE INVERSION EN BIENES INMOBILIARIOS Y MOBILIARIOS.	GERALDO EMILIO GONZALEZ CALDERON	799978
E/2024-17561	16/4/24	TRONES AUTO PARTS	IMPORTACIÓN, EXPORTACIÓN, DISTRIBUCIÓN, REPRESENTACIÓN, COMERCIALIZACIÓN, VENTA AL POR MAYOR Y AL DETALLE DE PIEZAS DE VEHÍCULOS…	YARIEL ALBERTO LUGO MERAN, LEISSA MARGARITA VARGAS ROSARIO	798776
E/2024-23832	16/4/24	TROPICAL FIT STORE BY FRANCINA ZALDIVAR	VENTA DE ROPA Y ARTICULOS DEPORTIVOS	FRANCINA ISABEL ZALDIVAR COSTE	798789
E/2024-22264	18/4/24	TROPICAL FUSSION	CADENA DE RESTAURANTES, VENTA MASIVA DE ALIMENTOS COCINADOS Y CRUDOS, EXPORTADORES E IMPORTADORES DE ALIMENTOS.	CARLA MARIA YRISH POLANCO, MOISES MILCIADES FELIPE CASTRO	799333
E/2024-24451	18/4/24	TRYADDCOM	COMERCIALIZACIÓN DE PRODUCTOS VETERINARIOS.	TRYADDCOM, S.R.L	799271
E/2024-23509	15/4/24	TST GESTION Y TRAMITES	GESTION DE DOCUMENTOS, (ACTAS DE NACIMIENTO, ACTAS DE MATRIMONIO, ACTAS DE DEFUNCION, CERTIFICADOS DE ANTECEDENTE PENALES, CERTIFICADO DE PROPIEDAD…	JESÚS MARÍA JIMÉNEZ GONZÁLEZ	798564
E/2024-13798	24/4/24	TU BAR 24/7 VBL	SERVICIO DE CENTRO DE BEBIDA.	BIANNA FRANCIELYS ADAMES ZABALA	800211
E/2024-23720	16/4/24	TU CASA RESTAURANT EMELI	ELABORACIÓN Y VENTA DE TODO TIPO DE COMIDA Y BEBIDA	RAMONA ALTAGRACIA CORPORAN FELIPE	798725
E/2024-19998	1/4/24	TU PIEZA AUTO IMPORT RONNY FERREIRA	IMPORTACIÓN Y DISTRIBUCIÓN DE REPUESTOS PARA VEHÍCULOS, VENTAS AL POR MAYOR Y AL DETALLE…	RONNY GABRIEL FERREIRA SANTANA, PAOLA SANCHEZ TEJADA	800092
E/2024-23675	16/4/24	TU, YO Y ELLAS PODCAST	PROGRAMA ENFOCADO A LA MUJER, LA MATERNIDAD, AMOR, AMISTAD, RELACIONES, EMPRENDIMIENTO. BASADO EN LA MUJER Y DESDE EL PUNTO DE VISTA FEMENINO.	ARABELLE VELEZ ROJAS DE VERAS, JESSICA KLEMPS DE NICOLAS	798691
E/2024-24223	17/4/24	TUFFIT	VENTA, COMERCIALIZACION Y DISTRIBUCION DE ROPA DEPORTIVA EN GENERAL.	YUSEF MANUEL MARRERO SARKIS	799043
E/2024-24215	17/4/24	TURUTECH	DESARROLLO, ASESORIA Y VENTA DE SERVICIOS TECNOLOGICOS Y SOFTWARE CON SOLUCIONES DIGITALES Y PRODUCTOS PARA PLATAFORMAS DE CONCILIACION DE DATOS.	EDUARDO JOSE TURULL LEYBA, GUILLERMO ANTONIO TURULL LEYBA	798751
E/2024-24777	19/4/24	UN REGUERO DE COSAS CHULAS MR	VENTA DE ARTÍCULOS VARIADOS: ROPA, ACCESORIOS, AUDÍFONOS, GLOBOS.	CLAUDIA MARCELA RESTREPO CEBALLOS	799465
E/2024-23696	16/4/24	UN_CAFE_CON JESÚS	VENTA DE ARTÍCULOS DEL HOGAR	MAGDALENA MEDINA MATOS	798713
E/2024-24844	19/4/24	UNIDAD DE ENDOSCOPIA DIGESTIVA, DR. GUSTAVO E. LLUBERES G.	MEDICINA, CONSULTAS MÉDICAS, PROCEDIMIENTOS ENDOSCÓPICOS, SERVICIOS MÉDICOS VARIOS, TERAPIAS FUNCIONALES.	GUSTAVO ENRIQUE LLUBERES GOMEZ	799509
E/2024-23397	15/4/24	UNIDAD TACTICA DE RESCATE Y EMERGENCIAS UTRE	ENTIDAD SIN FINES DE LUCRO, DEDICADA A OFRECER SERVICIOS DE SOCORRO Y EMERGENCIA, PROTECCION CIVIL SOCORRISTA.	FREDDY JOSE BATISTA VARGAS	798462
E/2024-25982	25/4/24	UNIDAD UROLOGICA DEL NORTE UUN	SERVICIOS DE ATENCION MEDICA PARA PATOLOGIAS UROLOGICAS.	JOSE JULIO SICARD HERNANDEZ	800287
E/2024-23459	15/4/24	UNION DE MUJERES DE SANTIAGO OESTE U.M.S.O	ENTIDAD SIN FINES DE LUCRO DEDICADA A IMPULSAR EL BIENESTAR DE LA COMUNIDAD DIRIGIDA POR MUJERES.	MARIA ALMANZAR PEÑA	798511
E/2024-24363	24/4/24	UNION GASTRONOMICA DE PUERTO PLATA UGAPOP	ORGANIZACIÓN SIN FINES DE LUCRO, DESTINADA A INTEGRAR A TODOS AQUELLOS ESTABLECIMIENTOS GASTRONÓMICOS, CULINARIOS O RESTAURANTES…	ASOCIACIÓN DE HOTELES,RESTAURANTES Y EMPRESAS TURÍSTICAS DEL NORTE (ASHONORTE)	800230
E/2024-26118	25/4/24	UNIR POR REPUBLICA DOMINICANA	ENTIDAD SIN FINES DE LUCRO, DEDICADA A OFRECER AYUDA COMUNITARIA	JULIO MIGUEL ASTOR ALVAREZ MIRABAL, LUIS RAFAEL MERCADO	800398
E/2024-24477	18/4/24	UNIVERFIX	COMPRA, VENTA Y ADMINISTRACIÓN DE INMUEBLES	GERMAN GABRIEL REYES GAUTREAUX	799224
E/2024-24823	19/4/24	UNIVERSITARIOS POR LA DEMOCRACIA	ASOCIACIÓN SIN FINES DE LUCRO DEDICADA A IMPULSAR LA DEMOCRATIZACIÓN EN LAS INSTITUCIONES UNIVERSITARIAS.	JOSE ALEJANDRO AYBAR MARTÍN	799595
E/2024-25455	23/4/24	UNIVERSO DIALOGICO	VENTA Y COMERCIALIZACION DE OBRAS DE ARTE TALES COMO ESCULTURAS, DIBUJOS Y LAMINAS.	LEONARDO DE JESUS FRANCISCO FRANCISCO	799934
E/2024-26001	25/4/24	UPESTI	LA COMPRA, VENTA, COMERCIALIZACIÓN, EXPORTACIÓN E IMPORTACIÓN DE EQUIPOS DE SEGURIDAD ELECTRÓNICA, EQUIPOS Y PARTES DE COMPUTADORAS.	RIKY ISMAEL MERCADO LOPEZ	799685
E/2024-24612	19/4/24	URBANEDGE MANAGEMENT	ACTIVIDAD DE CONSTRUCCIONES, ADMINISTRACIÓN COMERCIAL, OPERACIONES, PROMOCIONES Y VENTAS DE TODO TIPO DE OBRAS.	NAPOLEON ERNESTO LUZARDO GONZALEZ	799366
E/2024-22642	25/4/24	URBANIZADORA THOMENSA	PATROCINIO DE PROYECTOS HABITACIONALES	RAFAEL ALBERTO RODRIGUEZ TAVARES	799867
E/2024-25323	23/4/24	URODIAX	PRESTACIÓN DE SERVICIOS MÉDICOS, DIAGNÓSTICO, TRATAMIENTO Y CIRUGÍA EN DIVERSAS ESPECIALIDADES DE LA MEDICINA ASÍ COMO LA RENTA Y VENTA DE EQUIPOS MÉDICOS.	LUIS ARMANDO FELIZ CASTILLO	799844
E/2024-24737	19/4/24	USA MALL ONLINE 180	VENTA DE EQUIPOS ELECTRONICOS, PRENDA DE VESTIR, Y ACCESORIOS PARA EL HOGAR.	RAMON ORLANDO DE LA ROSA BRITO	799432
E/2024-20865	22/4/24	V.E.J.A TOURS & TRAVEL	SERVICIOS DE AGENCIA DE VIAJES, VENTA DE PAQUETES TURISTICOS, SERVICIOS DE TODO TIPO DE EXCURCIONES DENTRO Y FUERA DEL PAIS CON TRANSPORTE.	VIRGINIA CUELLO REYES	799527
E/2024-23366	15/4/24	V.L.T. TALLERES DE PUERTAS Y VENTANAS INDUSTRIALES	SERVICIOS DE FABRICACION, VENTAS E INSTALACION DE TODO TIPO DE PUERTAS, VENTANAS, GABINETES, COCINAS EN ALUMINIO Y DEMAS.	VALENTINO NUÑEZ	798449
E/2024-25100	22/4/24	VA102	SERVICIOS DE ADMINISTRACIÓN, COMPRA Y VENTA DE INMUEBLES.	LILIANA MARCELA MARQUEZ	799704
E/2024-24027	17/4/24	VAGOS RESTAURANTE	SERVICIO DE RESTAURANTE; PREPARACIÓN Y VENTA DE COMIDAS Y BEBIDAS CRIOLLA Y EXTRAJERA; PREPARACIÓN Y VENTA DE TRAGOS Y PICADERAS.	JOSEFINA MELANEA MEDINA MEJIA	799694
E/2024-25969	25/4/24	VALDEZ PRIMER	SERVICIOS GENERALES CONTABLES Y ADMINISTRACIÓN DE PROYECTOS	JOSE ALTAGRACIA MATEO VALDEZ	800308
E/2024-24854	19/4/24	VALE SERVICES	VENTAS AL POR MAYOR DE EQUIPOS ELECTRÓNICO, EQUIPOS MOBILIARIO DE OFICINA, EQUIPOS Y HERRAMIENTAS DE SEGURIDAD INDUSTRIAL, VENTAS DE ELECTRÓNICO EN GENERAL.	AUILSA FRIAS MATA DE MENDEZ	799526
E/2024-26072	25/4/24	VALERIO MANAGEMENT GROUP	COMPRA, VENTA, ALQUILER, GESTIÓN Y ADMINISTRACIÓN DE PROPIEDADES INMOBILIARIAS. BIENES RAÍCES. ALQUILER VEHICULOS.	KIMBERLY MARY VALERIO MORILLO	800360
E/2024-21152	12/4/24	VALLEJO SANCHEZ, DEALER & RENT CAR	IMPORTACIÓN, EXPORTACIÓN, COMPRA, VENTA Y ALQUILER DE TODA CLASE DE VEHÍCULOS DE MOTOR NUEVOS Y USADOS, ASÍ COMO TAMBIÉN DE SUS ACCESORIOS.	MICHAEL VALLEJO SANCHEZ, STEPHANIE GUERRERO CORDERO	798231
E/2024-24236	17/4/24	VALON SUPPLIER	VENTA, FABRICACIÓN, DISTRIBUCIÓN IMPORTACIÓN Y EXPORTACIÓN DE MASILLA, PVC, PISOS VINIL, TORNILLOS, METALES Y TODO TIPO DE MATERIALES DE CONSTRUCCIÓN Y SUS EQUIPOS Y MATERIALES FERRETEROS, COMERCIALIZACIÓN DE PRODUCTOS TEXTILES Y MAQUINARIAS TEXTILES.	WILSON ABRAHAN VALDEZ VALDEZ, DENISSE ANGELINA MENA	798622
E/2024-24550	18/4/24	VANEFITRD	VENTA DE ROPA DEPORTIVA	KAROLY VANESSA CABALLERO CASTILLO	799302
E/2024-24278	18/4/24	VARIMPORT	IMPORTACIÓN, EXPORTACIÓN, DISTRIBUCIÓN Y COMERCIALIZACIÓN DE PRODUCTOS ALIMENTICIOS Y CARNICOS.	CAMELIA ADALGISA LORETO MENDOZA	799078
E/2024-24809	19/4/24	VAROTEX	FABRICACIÓN, IMPORTACIÓN Y DISTRIBUCIÓN DE PRENDAS DE VESTIR, ACCESORIOS, GORRAS, CALZADOS. PARA HOMBRE, MUJER Y NIÑOS.	ANGEL VARGAS	799487
E/2024-25903	25/4/24	VASQUEZ ABREU ENTERPRISES	COMPRA, VENTA, Y ALQUILER DE BIENES INMUEBLES, DESARROLLO DE PROYECTOS INMOBILIARIOS, IMPLEMENTACION DE PROYECTOS DE CONSTRUCCION…	CHAROLYN ABREU ORTIZ, PEDRO ANTONIO VASQUEZ ESPINAL	800264
E/2024-25441	23/4/24	VASQUEZ-SOTO & POUERIET	SERVICIOS LEGALES EN GENERAL.	JUAN RAMON VASQUEZ ABREU, LEONIDAS ANTONIO SOTO	799928
E/2024-22176	9/4/24	VCSIGNS	ES UNA COMPAÑÍA DEDICADA A LOS DISEÑOS GRÁFICOS, IMPRESIÓN Y ELABORACIÓN DE LETREROS, ROTURADOS, LAMINADOS…	ONIEL FEDERICO VARGAS COSTO	800300
E/2024-24685	19/4/24	VEGETALES HIERRO	SERVICIOS DE SUPLIDORES DE VEGETALES Y FRUTAS.	JOSÉ ISAAC HIERRO ROJAS	799398
E/2024-23782	16/4/24	VENDTECH VENTURES	ESTAREMOS UBICANDO Y PONIENDO EN DISTINTOS LUGARES, PÚBLICOS Y PRIVADOS, MÁQUINAS DISPENSADORAS DE COMIDA.	SEBASTIAN DAVID PEREZ GERMOSEN	798608
E/2024-22233	10/4/24	VENTEK	IMPORTACION, DISTRIBUCION Y COMERCIALIZACION DE MATERIALES, EQUIPOS TECNOLOGICOS, ARTICULOS FERRETEROS, MATERIALES DE OFICINA Y SUMINISTROS A FINES	RAFAEL URIDI PAULINO GRULLON, MERYS RODRIGUEZ MOYA	799457
E/2024-23845	16/4/24	VERNOMS	ELABORACIÓN Y VENTAS DE JUGOS.	JEREMIAS VERNOMS	798363
E/2024-26080	25/4/24	VERSACE BURGUER	CAFETERÍA PARA LA VENTA DE COMIDA RÁPIDA (BURGER, SÁNDWICH, YAROAS).	HARVEY FRANCISCO CORPORAN LARA	800385
E/2024-23302	18/4/24	VETE TRAVEL PLANNERS	SERVICIOS DE AGENCIA DE VIAJES, TOURS, OPERADOR.	VETE TRAVEL PLANNER, S.R.L.	799094
E/2024-25802	24/4/24	VETERINARIA EL CAMPEON	COMPRA Y VENTA DE PRODUCTOS VETERINARIO EN GENERAL.	JHORELIS VIDAL POPOTER VARGAS	800148
E/2024-23581	15/4/24	VGRIF CONSTRUCTORA	CONSTRUCCIÓN DE TODO TIPO DE OBRAS DE INGENIERÍA CIVIL, ESTRUCTURAS E INFRAESTRUCTURAS EN GENERAL.	GUILLERMO ANTONIO VENTURA MERCADO	798634
E/2024-21912	12/4/24	VIA APPIA BOTANICA	CONSTRUCCIÓN DE UN PROYECTO HABITACIONAL.	GRUPO VIA APPIA CARIBE, S.R.L.	798202
E/2024-22661	11/4/24	VICENT SANTANA CORP	COMPRA Y VENTA DE PRODUCTOS DE SALUD, PRODUCTOS DE BELLEZA E HIGIENE PERSONAL, PERFUMERÍA, BEBIDAS ENERGÉTICA, MATERIALES EDUCATIVO, EXCLUSIVO DE LA MARCA AMWAY.	JEULIS VICENTE SANTANA	799642
E/2024-23472	23/4/24	VICTORY'S COMERCIAL EJYG	VENTA DE MOBILIARIOS Y EQUIPOS DE OFICINAS, MATERIALES FERRETEROS, EQUIPOS DE INFORMATICA, REALIZACION DE OBRAS.	ELIO JUNIOR YNFANTE GONZALEZ	799813
E/2024-21446	12/4/24	VIDA'S GIFT BY VIDELKI DUARTE	VENTA DE REGALOS COMO FLORES, BANDEJAS PERSONALIZADAS, GLOBOS ESTÁTICOS Y EN HELIO, ACCESORIOS, LIBRETAS, POTES.	VIDELKI DUARTE PAREDES	798254
E/2024-25897	25/4/24	VIDU SERVICE	LA SOCIEDAD TIENE COMO OBJETO PRINCIPAL LA PRESTACIÓN DE SERVICIOS DE CONSERJERÍA, MENSAJERÍA…	VICTOR JOSE DURAN MOTA	800253
E/2024-22516	24/4/24	VIEU-TEK SEGURITY	VENTA, COMERCIALIZACIÓN Y DISTRIBUCIÓN DE EQUIPOS DE SEGURIDAD ELECTRONICA Y EQUIPOS TECNOLOGICOS EN GENERAL.	MARITZA MARTINEZ ALMONTE, MICAEL SANCHEZ MOSQUEA	800116
E/2024-20725	17/4/24	VILLA FAÑA MOTORS	VENTA DE VEHÍCULOS AUTOMOTORES, NUEVOS N.C.P. (INCL. CASAS RODANTES, TRAILERS, CAMIONES, REMOLQUES, AMBULANCIAS, ÓMNIBUS Y MICROBUSES.	SALVADOR VILLA FAÑA	799060
E/2024-13467	18/4/24	VILLA LUCÍA VL	SERVICIOS DE RENTA, ALQUILER Y ALOJAMIENTO POR PERIODO DETERMINADO DE BIENES INMUEBLES Y ESPACIOS VACACIONALES.	SOTERA LUCÍA CANAHUATE RODRIGUEZ	799292
E/2024-25018	22/4/24	VILLA SUEÑO MNR&IF	ADMINISTRACIÓN, TENENCIA Y PROMOCIÓN DE BIENES INMUEBLES.	MARIA FERNANDA RUIZ IBERT DE FERNANDEZ	799629
E/2024-23032	19/4/24	VILLA TIBISAY	SERVICIOS DE ALQUILER VACACIONAL, ACTIVIDADES RECREATIVAS, PISCINA, COMPARTIR FAMILIAR.	HENRY FERNANDO REYES VASQUEZ	799467
E/2024-22872	11/4/24	VILLAR DOBLE J	VENTA DE BEBIDAS Y JUEGO DE BILLAR.	HAIVES JONATHAN LOPEZ MARMOL	798041
E/2024-25187	22/4/24	VILLASOL UN DESCANSO EN PEDERNALES	SERVICIOS DE VILLAS TURÍSTICAS , HOSPEDAJE, RESTAURANTE, EVENTOS.	MANUEL GONZALEZ FELIZ	799771
E/2024-23259	15/4/24	VINO A CONVERSAR	VENTA Y DISTRIBUCIÓN DE VINOS: SELECCIONAR Y OFRECER VINOS DE CALIDAD, TANTO LOCALES COMO INTERNACIONALES.	HECTOR GARCIA MARTINEZ	799071
E/2024-24415	25/4/24	VINO Y AHÍ VAMOS PODCAST	SERVICIO DE ENTRETENIMIENTO, PUBLICIDAD, MERCADEO Y RADIO DIFUSIÓN.	ANGÉLICA ISABEL TALAVERA FERNÁNDEZ	800327
E/2024-25288	23/4/24	VINTO MOTOR DOMINCANA	IMPORTACIÓN, DISTRIBUCIÓN ZY VENTA DE MOTOCICLETAS DE TODO TIPO, RESPUESTOS, ACCESORIOS, SERVICIOS DE MECÁNICA.	EDGAR AUGUSTO TERUEL BATISTA	799832
E/2024-25643	24/4/24	VIP 26 CONSTRUCTION GROUP	SERVICIOS DE CONSTRUCCION, EDIFICACION, DESARROLLO, SUPERVISIÓN SEÑALIZACIÓN, MANTENIMIENTO...	ERICK MANUEL RODRIGUEZ CALCAÑO	800043
E/2024-23885	16/4/24	VIRENTIA	DESARROLLO E IDENTIFICACIÓN DE PROYECTOS DE EDIFICACIÓN, DECORACIÓN DE INTERIORES Y BIENES RAÍCES EN GENERAL; ASÍ COMO, PROMOCIÓN Y PUBLICIDAD…	ERNESTO SANCHEZ MUÑOZ	798829
E/2024-23386	15/4/24	VIRGINIA PEÑA PÉREZ ASESORÍA Y CONSULTORÍA EN DERECHO PÚBLICO	SERVICIOS DE OFICINA JURÍDICA ESPECIALIZADA EN ASESORÍA Y CONSULTORÍA EN LOS DIFERENTES ÁMBITOS DEL DERECHO PÚBLICO, REPRESENTACIÓN LEGAL.	VIRGINIA DOLORES PEÑA PÉREZ	798459
E/2024-21147	23/4/24	VIRTUAL COMMUNICATION CONECTION MPR	GESTIÓN DE PROCESOS DE SOPORTE EN FRONT OFFICE Y BACK OFFICE A TRAVÉS DE LOS DIFERENTES MEDIOS DE CONTACTO, TALES COMO: TELEFÓNICO…	MERCEDES ANTONIA PALMERS RODRIGUEZ	799924
E/2024-24379	18/4/24	VIRTUOSA CENTRO GINECOLOGICO ESTETICO Y FUNCIONAL DRA. LEIDY RIVERA	SERVICIOS MÉDICOS ESPECIALIZADOS EN GINECOLOGÍA Y OBSTETRICIA, COMO CONSULTAS, EXÁMENES, SEGUIMIENTO DEL EMBARAZO.	LEIDY CAROLINA RIVERA DAMASO	799159
E/2024-23207	12/4/24	VISADOUSA	SERVICIOS LEGALES MIGRATORIOS PARA ESTADOS UNIDOS, REPÚBLICA DOMINICANA, EUROPA. PERMISOS DE MENORES, ACTOS NOTARIALES, CONTRATOS EN GENERAL.	PAULA GISEL LARA HILARIO	798344
E/2024-24255	17/4/24	VISO&KORPO	VENTA DE MATERIALES DE OFICINA EN GENERAL	RAFAEL ARTURO SANCHEZ ACOSTA	799065

[210] EXPEDIENTE	[220] FECHA	[561] NOMBRE COMERCIAL	[510] ACTIVIDAD	[730] SOLICITANTE	[111] REGISTRO
E/2024-25639	24/4/24	VITIELLOS BEAUTY CENTER	SERVICIO DE CENTRO DE BELLEZA.	ANGELICA ALTAGRACIA TRONCOSO VITIELLO, ANDREA MELISSA PEREZ VITIELLO	800040
E/2024-23703	16/4/24	VITINIA FERRERAS CONSULTING	ASESORÍA MIGRATORIA Y CONSULAR, BRINDAR ASESORAMIENTO Y APOYO A PERSONAS QUE BUSCAN INFORMACIÓN Y AYUDA RELACIONADA CON TEMAS MIGRATORIOS Y CONSULARES.	VITINIA FERRERAS TEJEDA	798697
E/2024-24004	17/4/24	VIVAZEN HEALING RESORT	SERVICIOS DE MEDICINA ALTERNATIVA, SPA.	HILDA VIOLETA PICHARDO VARGAS	798637
E/2024-24142	18/4/24	VIVERO DOÑA BERTA	SERVICIOS DE COMPRA Y VENTA DE TODO TIPO DE FLORES.	CARLOS JUAN LOPEZ CRUZ	798987
E/2024-24344	18/4/24	VIVICAR	VENTA DE INMUEBLES	GERAL OMAR MELO GARRIDO	799117
E/2024-24334	18/4/24	VIVIDOM SERVICES	COMPRA, VENTA Y ADMINISTRACIÓN DE INMUEBLES.	GERAL OMAR MELO GARRIDO	799107
E/2024-23934	17/4/24	VIVIENDO EL RETORNO	ES UNA ORGANIZACIÓN CÍVICA SIN FINES DE LUCRO DEDICADA A PROMOVER LOS DOMINICANOS EN EL EXTERIOR.	MIREYA ALTAGRACIA CRUZ	798871
E/2024-24792	19/4/24	VLADIMIR P	VENTAS DE MEDICAMENTOS	CARMEN YUDERCA PERALTA GUZMAN	799476
E/2024-18654	15/4/24	VOLQUEZ	PRODUCTORA AUDIOVISUAL, MONTAJE DE EVENTOS, COBERTURA DE EVENTOS, DESARROLLO DE ARTICULOS PROMOCIONALES, MONTAJE DE FERIAS, DESARROLLO DE CONTENIDO DIGITAL…	FAREL GUERRERO VOLQUEZ	798520
E/2024-22139	22/4/24	VOLTAGE PC ELECTRIC AND SERVICES BY ELIO Y RAFAEL	SERVICIOS DE DISTRIBUCIÓN DE ENERGÍA ELÉCTRICA A USUARIOS FINALES, DISTRIBUIDORAS DE ELECTRICIDAD Y COMERCIALIZADORAS DE ELECTRICIDAD.	RAFAEL ANTONIO NUÑEZ GUZMAN, ELIO YATMEL PEÑA	799631
E/2024-24036	17/4/24	VOLUNTARIADO PALACIO DE LOS DEPORTES VIRGILIO TRAVIESO SOTO	ADMINISTRAR, CUIDAR, Y CONSERVAR EL PALACIO DE LOS DEPORTES VIRGILIO TRAVIESO SOTO, INCLUYENDO LOS PARQUEOS DE ESTACIONAMIENTO DE VEHÍCULOS Y SUS ENTORNOS.	BANCO DE RESERVAS DE LA REPUBLICA DOMINICANA BANCO DE SERVICIOS MULTIPLES, S.A	798319
E/2024-22713	18/4/24	WASLY	COMPRA Y VENTA DE TODO PRODUCTO DE PRIMERA NECESIDAD, BEBIDAS ALCOHÓLICAS, DETERGENTES Y PRODUCTOS ALIMENTICIOS EN GENERAL.	WASLY REGIS	799138
E/2024-22411	10/4/24	WASTESERV RD	RECOGIDA Y TRANSPORTE DE BASURA, REALIZAR TODO TIPO DE RECICLAJE URBANO,RURAL; O DE ORIGEN AGROPECUARIOS, INDUSTRIAL, COMERCIAL, MARÍTIMO, RESIDUOS PELIGROSOS.	YAHNNA NILKAYA DANELVIS A. GONZALEZ MUSSE	798717
E/2024-24532	18/4/24	WATER HG	DISTRIBUCION DE AGUA VENTA DE AGUA PURIFICADA AL POR MAYOR Y AL DETALLE	DILENIA GARCIA DE HUMPHREY	799286
E/2024-25192	22/4/24	WEEKND CHILLS	PRODUCCION DE EVENTOS, GRABACIONES VISUALES DE SESIONES MUSICALES DE ARTISTAS DE DIFERENTES RANGOS, PRODUCCION VISUAL PARA EVENTOS.	JEAN ALBERTO SOSA HERNANDEZ	799760
E/2024-24867	19/4/24	WEGROUP CONSTRUCTION COMPANY	CONSTRUCCIÓN, DISEÑO, DESARROLLO, PROMOCIÓN, VENTA Y ALQUILER DE PROYECTOS INMOBILIARIOS, DE VIVIENDAS O EDIFICACIONES COMERCIALES O DE OTROS TIPOS…	JOSE FIDEL PEREZ DURAN	799521
E/2024-22819	11/4/24	WELL BUSSINESS RD	SERVICIOS DE ASESORÍA FINANCIERAS, NEGOCIOS, MANEJO DE COMUNICACIÓN CORPORATIVA Y REDES SOCIALES, ASESORÍA DE GESTIÓN HUMANA, DERECHO LABORAL.	JOSE GABRIEL ORTEGA GARCIA	798011
E/2024-25733	24/4/24	WELLSPRING RESIDENCES	DISEÑO, CONSTRUCCIÓN, Y EJECUCIÓN DE OBRAS DE CONSTRUCCIÓN E INVERSIONES MOBILIARIAS E INMOBILIARIAS…	COMPAÑÍA ARMENTEROS DE CONSTRUCCIONES CIVILES, S.R.L.	800106
E/2024-21733	15/4/24	WEMM GRUPO LOGÍSTICA Y TOURS	SERVICIOS DE TRANSPORTE DE PERSONAL Y TURÍSTICO, TRANSPORTE DE TODO TIPO DE CARGA, MUDANZAS Y ACARREO	SONIA AURELINA MEJÍA VALENZUELA	798475
E/2024-20632	15/4/24	WEV ESPORTS SHOP AND LEAGUE	SERVICIO DE TRANSMISIÓN DE DEPORTES EN LÍNEA, SERVICIOS DE PUBLICIDAD, GESTIÓN DE EVENTOS DE DEPORTES ELECTRÓNICOS, COMPRA Y VENTA DE COMPONENTES DE COMPUTADORAS.	WENCY ENMANUEL VENTURA	798522
E/2024-22496	15/4/24	WEXLER	SERVICIOS DE CONSULTORIA Y AUDITORIA DE PROCESOS TECNOLOGICOS, DISEÑO Y EJECUCION DE PROYECTOS TECNOLOGICOS.	JOSE NICOMEDES PERALTA BARRIENTOS, RAUL WEXLER PULIDO TELLEZ	798589
E/2024-25194	22/4/24	WG CONSULTING AND TRAINING CENTER	PRESTAR SERVICIOS DE: CONSULTORÍAS E IMPLEMENTACIÓN DE SISTEMAS DE PLANIFICACIÓN OPERATIVA Y ESTRATÉGICA, ORGANIZACIÓN DE EMPRESAS, CONTABILIDAD…	WANDY HIERRO NUÑEZ	799763
E/2024-25603	24/4/24	WHVG INDUSTRIAL	COMERCIALIZACIÓN, IMPORTACIÓN Y EXPORTACIÓN DE UNA AMPLIA GAMA DE PRODUCTOS DE ROPA Y ACCESORIOS.	HILLARY VALENTINA GRULLON	800023
E/2024-24202	25/4/24	WILDELINDA PROPERTY MANAGEMENT	COMPRA, VENTA, DESARROLLO, MANEJO Y ADMINISTRACION DE PROYECTOS DE BIENES RAICES.	ERNESTO IVAN CAAMAÑO TAWIL, RAMIRO ERNESTO RAMON CAAMAÑO VALDEZ	800318
E/2024-25715	24/4/24	WILLY & ELIAS RAYO	COMERCIALIZACIÓN DE PIEZAS Y REPUESTOS PARA MOTOCICLETAS, ASI COMO: REALIZACIÓN DE TRABAJOS QUE TENGAN QUE VER CON MECÁNICA PARA LAS MISMAS.	WILLY PEREZ JIMENEZ	800071
E/2024-25716	24/4/24	WILLY & LEIDY FASHION	COMERCIALIZACIÓN DE PRENDAS Y ACCESORIOS DE VESTIR.	WILLY PEREZ JIMENEZ	800077
E/2024-18240	17/4/24	WILTURCA EQUIPOS Y SERVICIOS	SERVICIOS DE TRANSPORTE DE CARGA, SERVICIOS DE TODO TIPO DE CONSTRUCCIÓN, REMODELACIÓN, VENTAS Y ADMINISTRACIÓN DE PROPIEDADES.	WILFRIDO TURBI CARRASCO	798988
E/2024-24254	17/4/24	WINGSTON MARTINEZ FERNANDEZ AUTO IMPORT	SERVICIOS DE IMPORTACION, COMPRA Y VENTA DE TODO TIPO DE VEHICULOS.	WINGSTON MARTINEZ FERNANDEZ AUTO IMPORT	799064
E/2024-25414	23/4/24	WIPAY DOMINICANA	EMPRESA DE TECNOLOGÍA DE PAGOS QUE SE ESPECIALIZA EN PAGOS ELECTRÓNICOS PARA EMPRESAS Y PARTICULARES.	MANUEL JOSE AMEZQUITA ABREU, BRIAN KARAMCHAND SAWH	799905
E/2024-20373	23/4/24	WITA PROPERTIES GROUP	COMPRA, VENTA Y/O ADMINISTRACIÓN DE INMUEBLES. INVERSIONES, DESARROLLO, PROMOCIÓN Y ADMINISTRACIÓN DE PROYECTOS INMOBILIARIOS.	WILLIAM MANUEL DIAZ	799972
E/2024-24373	18/4/24	WJT TREJO GRAPHIC	ELABORACIÓN DE DISEÑO GRÁFICO, VALLAS PUBLICITARIAS, LETREROS Y AFICHES.	WELLINGTON JULIAN TREJO CASTILLO	799152
E/2024-24514	18/4/24	WMA LEGAL CONSULTING	PRESTACIÓN DE SERVICIOS DE CONSULTORÍA Y ASESORÍA LEGAL, CORPORATIVA, TURISMO, INMOBILIARIO Y CIVIL.	WENDY DAYANARA MARTE NICASIO	799281
E/2024-23352	15/4/24	WOOD HOME RD	EMPRESA DEDICADA A LA IMPORTACIÓN DESDE BRAZIL Y CHINA DE PRODUCTOS EN PINO TRATADO, DENTRO DE DICHOS PRODUCTOS TENEMOS CAMAS, CAMAROTES, MESAS DE NOCHE.	ABELARDO RAFAEL CHAHWAN MARCANO	799907
E/2024-21010	4/4/24	WRG THREE FRIENDS MARKETING	IMPORTACION, EXPORTACION Y COMERCIALIZACION DE PRODUCTOS ALIMENTICIOS PARA EL CONSUMO HUMANO Y ANIMAL.	WILLIAM DE JESUS GOMEZ DIAZ	798290
E/2024-23108	24/4/24	WUNNER SPORT	COMPRA Y VENTA DE TODO TIPO DE ROPA PARA HOMBRES, MUJERES Y NIÑOS, VENTA AL POR MAYOR DE TEXTILES, PRENDAS DE VESTIR Y CALZADO…	LEANDRO REYES	800202
E/2024-25743	24/4/24	XHACÁ	SUMINISTRO DE COMIDAS BASADO EN ACUERDOS CONTRACTUALES.	WALLY MARTINEZ, MONICA SELENE MAÑON DE SANG	800120
E/2024-22780	11/4/24	XIA INVESTMENT	INVERSIONES Y DESARROLLO DE PROYECTOS INMOBILIARIOS.	XIA INVESTMENT, S.R.L.	797988
E/2024-25302	23/4/24	XIMOSCLA CIGARS	FABRICACIÓN, DISTRIBUCIÓN Y VENTA DE CIGARRO, HABANO, PURO, TABACO.	JUAN CARLOS MOSQUEA EDUARDO	799835
E/2024-24291	18/4/24	XPORTCAR	EMPRESA DEDICADA A LA COMPRA, IMPORTACIÓN Y VENTA DE VEHICULOS DE MOTOR NUEVOS Y USADOS.	BAYRON AURELIO RODRÍGUEZ CUETO	799086
E/2024-24816	19/4/24	XPRESSLINK CARGO	SERVICIO DE TRANSPORTE DE VEGETALES Y PRODUCTOS REFRIGERADOS EN GENERAL Y CUALQUIER OTRA ACTIVIDAD CONEXAS.	PORFIRIO GUZMAN MARTINEZ	799496
E/2024-23262	15/4/24	Y C YANCRUZ MALL	PARA IDENTIFICAR UNA PLAZA	JUAN ANTONIO YANKO VERAS PEÑA	798348
E/2024-22560	15/4/24	Y Q S ALL INSTAL SEGURITY	SERVICIO INSTALACIÓN, REPARACIÓN, MANTENIMIENTO Y VENTA DE CÁMARAS DE SEGURIDAD, ALARMAS, SISTEMA DE INCENDIOS.	YORDANO ANTONIO QUEZADA SOSA	799464
E/2024-19848	19/4/24	Y.A CRUZ CONSULTORES	SERVICIOS DE CONTABILIDAD Y TENEDURÍA DE LIBROS, AUDITORÍA Y ASESORÍA FISCAL	YASMIN ALTAGRACIA CRUZ ORTIZ	800185
E/2024-22802	11/4/24	YACAY PUBLICITARIA	SERVICIOS DE PUBLICIDAD, COMO PUBLICIDAD, IMAGEN CREATIVIDAD, VENTAS DE EVENTOS, PREPARACIÓN DE VÍDEOS...	EMILIO ANIBAL MENDEZ DOMINGUEZ	798001
E/2024-22903	11/4/24	YAKAYRA ARIZA	PRESTACIÓN DE SERVICIOS PROFESIONALES DE CONSULTORÍA JURÍDICA LEGAL, ASESORÍA Y CAPACITACIÓN EN NIVEL JURÍDICO.	YAKAYRA CLARISA ARIZA LIZARDO	798069
E/2024-23594	16/4/24	YALENNY G. L. AUDITORES & CONSULTORES	SERVICIOS DE ACTIVIDADES DE CONTABILIDAD, AUDITORÍA FINANCIERA Y ASESORÍA TRIBUTARIA	DIOGENES GUZMAN SORIANO	798647
E/2024-23337	15/4/24	YALÍA HAIR	VENTA, EXPORTACIÓN E IMPORTACIÓN DE PRODUCTOS DE BELLEZA PARA EL CABELLO Y EL CUIDADO PERSONAL EN GENERAL	YANIRYS MARGARITA RAMIREZ SANTANA	798433
E/2024-25246	23/4/24	YAMIR EVENTS	SERVICIOS DE DECORACIÓN DE TODO TIPO DE EVENTOS EN GENERAL, CUMPLEAÑOS , BODAS , INAUGURACIONES…	MIRNA CORALYS BEATO CASTRO, YAKELYN JUSTINA CASTRO CONTRERAS	799799
E/2024-22811	11/4/24	YANA ORGANICO	ELABORACION Y VENTA DE PRODUCTOS PARA EL PELO.	ANA YUDELKA FLORES MENDOZA, CHRISTOPHER ROJAS FLORES	798005
E/2024-21788	15/4/24	YANILENI ACCESORIOS Y MAS	VENTAS DE PRENDAS DE PLATAS Y FANTASIAS, CARTERAS DE VESTIR, PREFUMES Y DEMAS ACCESORIAS PERSONALES DE MUJER Y HOMBRE.	ELENISE SANTANA SANTANA, YUDERKIS YANIRA CONCEPCION GUERRERO	798384
E/2024-20604	3/4/24	YANNE NAILS ROOM	SE DEDICARÁ AL REPARACIÓN DE UÑAS ROTAS, DAÑADAS O DESGASTADAS. SE DEDICARÁ APLICAR DE ESMALTE Y DECORACIONES PARA EMBELLECER LAS UÑAS DEL USUARIO.	YANEIRYS MORENO AQUINO	798371
E/2024-24292	23/4/24	YAWED & FAROTI AGROINDUSTRIAL	EXPORTACIÓN E IMPORTACIÓN PRODUCTOS DE ORIGEN VEGETAL, FRUTAS, VEGETALES, INSUMOS AGRÍCOLAS, MAQUINARIAS AGRÍCOLAS.	SOLANGE VIRIDIANA RODRIGUEZ MARRERO	799884
E/2024-23523	22/4/24	YHAN POOL NAVES	SERVICIOS DE ALQUILER, VENTA, REMODELACIÓN Y CONSTRUCCIÓN DE NAVES INDUSTRIALES.	EDDY FRANCISCO ROSARIO YAPORT	799538
E/2024-24567	18/4/24	YHLY INVESTMENTS	COMERCIALIZACIÓN DE EQUIPOS DE MÚSICA, PLANTAS, AMPLIFICADORES, BATERÍAS IMPORTADAS Y LOCALES, CASA DE EMPEÑO…	HIPOLITO YUNIOR FLORIAN GUERRERO	799326
E/2024-24316	18/4/24	YIJOVIAN	DEDICADA A LA ORGANIZACIÓN DE EVENTO, MAESTRÍA DE CEREMONIAS, PUBLICIDAD Y COMUNICACION.	ANGEL GABRIEL MINAYA ALVARADO, JOHANNA FRANCINY LIRIANO DE REYES	799098
E/2024-23418	24/4/24	YOBELI BEAUTY	VENTA DE ARTÍCULOS DE BELLEZA Y COSMÉTICOS.	PAULINA CEBALLO	800034
E/2024-25760	24/4/24	YOEZ	COMPRA, VENTA DE ROPAS, PRODUCTOS DE BELLEZA Y EXTENSIONES DE PELO.	YOKATY PEREZ JAVIER	800104
E/2024-23212	12/4/24	YOHAN SMOKE Y MAS	VENTA DE ROPA, VENTA DE CIGARILLO ELECTRONICO (VAPER), VENTA DE ACCESORIOS EN GENERAL, ACCESORIO DE CELULAR, VENTA DE CERVEZA, VENTA DE ROMO.	YOHAN FIGUEREO DE LA ROSA	798329
E/2024-25407	23/4/24	YOLE DG TRENDY	COMPRA Y VENTA DE ROPAS, ZAPATOS Y ACCESORIOS PARA DAMAS Y CABALLEROS.	YOLEINI DIAZ GUZMAN	799903
E/2024-25866	24/4/24	YOLETTE	SERVICIO DE SALUD CAPILAR. PRODUCTOS PARA EL CUIDADO DEL CABELLO.	YOLETTE MARIE AUGUSTIN	800216
E/2024-23407	19/4/24	YOMALCO BARBER SHOP	ESTA EMPRESA SE DEDICA A BRINDAR SERVICIOS DE PELUQUERIA.	YOMALCO HERNANDEZ REYNOSO	799360
E/2024-24507	18/4/24	YORDELIS NAILS CENTER & BEAUTY SPA	SERVICIOS DE MANICURA, PEDICURA, MAQUILLAJE PARA TODO TIPO DE OCACION, PEINADOS Y VENTA DE PRODUCTOS DE BELLEZA E HIGIENE PERSONAL.	YORDANA MARIA CRUZ POLANCO	799272
E/2024-21667	8/4/24	YOSAIRIS INVERSIONES	SERVICIOS INMOBILIARIOS, COMPRA DE SOLARES, VENTA DE SOLARES.	MARIA ELENA HOGANDO, JOSE RAMON POLANCO OGANDO	798180
E/2024-25229	22/4/24	YOUR ENGLISH INSTITUTE	SERVICIOS DE ENSEÑAR INGLÉS A NIÑOS, ADOLESCENTES Y ADULTOS.	DANAURIS ANTONIO JIMÉNEZ TAVÁREZ	799807
E/2024-26103	25/4/24	YOVIDY UNIFORMES	CONFECCIÓN, VENTA, DISEÑO Y PERSONALIZACIÓN DE TODO TIPO DE UNIFORMES DEPORTIVOS, IMPORTACIÓN Y EXPORTACIÓN DE MATERIALES TEXTILES.	YOVIDY NATACHA FERTIDES ACOSTA	800383
E/2024-22781	11/4/24	YRJ TOURS	SERVICIOS DE TOUR OPERADOR, EXCURSIONES, VIAJES, TURISMOS INTERNO, GIRA, PASADIA, DAYPASS.	YAJAIRA MARGARITA ROSARIO JIMENEZ	797987
E/2024-21847	19/4/24	YULIANNY COMPANY	SERVICIOS DE CONSTRUCCIÓN DE OBRAS CIVILES, PRESUPUESTOS, REMODELACIÓN LEVANTAMIENTO DE OBRAS, CONSTRUCCIÓN DE INFRAESTRUCTURAS GESTIÓN DE OBRAS.	ROSANNA MEJIA	799443
E/2024-24170	17/4/24	YULINARCI BEAUTI SALON	OFRECEMOS SERVICIO DE BELLEZA PERSONAL , LAVADO Y SECADO DE PELO , CAMBIO DE COLOR , CORTE , TRATAMIENTO PROFUNDO.	YULINARCI MARTINEZ CERDA	799003
E/2024-23225	12/4/24	YULISA REYES VARIEDADES	VENTA Y DISTRIBUCIÓN DE PRENDAS DE VESTIR Y ARTICULOS RELACIONADOS	YULISA SANCHEZ REYES	798330
E/2024-22494	15/4/24	ZABCORD	FABRICACION, MANOFACTURA, DISTRIBUCION, COMERCIALIZACION Y EXPORTACION DE PRODUCTOS HECHOS DE TABACO Y ARTICULOS PARA FUMADORES	MICHAEL ZABAL	798500
E/2024-22245	15/4/24	ZADAFA	VENTA DE BEBIDA Y COMIDA AL POR MENOR Y POR MAYOR	DAISY ARELIS FAUSTINA GUZMAN GOMEZ, CARLOS ROLANDO MATEO GONZALEZ	798375
E/2024-26070	25/4/24	ZAKTU'M	SERVICIO DE DECORACION Y REMODELACION DE INTERIORES Y EXTERIORES EN GENERAL.	MARCELINO ATIA	800362
E/2024-26955	1/5/24	ZARGA	VENTA DE PASTELITOS Y EMPANADAS.	INOSENCIO ZARZUELA PANIAGUA, LUIS DANIEL GARCIA ALMANZAR	800449
E/2024-19014	19/4/24	ZENDA SOAPS	COMERCIALIZACIÓN DE JABONES, PERFUMERÍA, ACEITES ESENCIALES, COSMÉTICOS Y LOCIONES PARA EL CABELLO.	ALLYSON MARIA MIESES RIVERA	799420
E/2024-23014	12/4/24	ZENEXIS CONSTRUCTIONS	SERVICIOS DE DISEÑO, MODIFICACIÓN, CONSTRUCCIÓN, COMPRA, VENTA Y PROMOCIÓN DE BIENES INMUEBLES.	JESÚS MANUEL GUERRERO SOSA	798162
E/2024-23736	24/4/24	ZENNOSTIA INNOVATION	CONSTRUCCIÓN, SUPERVISIÓN, TRANSPORTE, IMPORTACIÓN, EXPORTACIÓN DE MATERIALES DE CONSTRUCCIÓN…	MIGUEL OSCAR BERGES CHEZ	800010
E/2024-25825	24/4/24	ZEUX BARBER SHOP	SERVICIOS DE CORTE DE CABELLO, ARREGLO Y AFEITADO DE BIGOTE Y DE BARBA, FACIAL Y MANICURE, PEDICURE.	ALEXANDRA CORNELIO	800181
E/2024-22987	12/4/24	ZIZU	TENENCIA DE BIENES INMOBILIARIOS, TANTO EN EL TERRITORIO NACIONAL COMO EN EL EXTRANJERO.	FRANTISEK ZIDEK	798138
E/2024-24162	23/4/24	ZMD INVERSIONES	COMPRA Y VENTA DE INMUEBLES Y AUTOMOVILES.	FELIX MANUEL DIAZ ARIAS	799973
E/2024-22694	15/4/24	ZOE CABRERA STORE	SERVICIOS DE VENTA DE ROPA, ACCESORIOS, CALZADO, CARTERAS Y ARTICULOS DECORATIVOS PARA EL HOGAR.	ZOELY ANALAY CABRERA CAMACHO	798059
E/2024-25774	24/4/24	ZONTA SOTFWARE SOLUTIONS	PRODUCCION DE SOTFWARE EMPRESARIALES	ESTEBAN DE JESUS ZONTA DELGADO	800122
E/2024-25675	24/4/24	ZZ MEAT SUPPLIER	VENTA DE COMIDA RAPIDA.	BRAILIN ANTONIO DIAZ JIMENEZ	800066

PUBLICACIÓN SOLICITUD SIGNOS DISTINTIVOS

(MARCAS)

Esta publicación incluye todas las solicitudes con pago de publicación recibidas del 20 de Abril al 7 de Mayo de 2024

[210] EXPD.	[220] FECHA	[511] C.I.	[561] MARCA	[730] SOLICITANTE
E/2024-21103	4/4/24	1	ALIGAL (DENOMINATIVA)	L'AIR LIQUIDE, SOCIETE ANONYME POUR L'ETUDE ET L'EXPLOITATION DES PROCEDES GEORGES CLAUDE
E/2024-21096	4/4/24	1	ALPHAGAZ (DENOMINATIVA)	L'AIR LIQUIDE, SOCIETE ANONYME POUR L'ETUDE ET L'EXPLOITATION DES PROCEDES GEORGES CLAUDE
E/2024-21097	4/4/24	1	ARCAL (DENOMINATIVA)	L'AIR LIQUIDE, SOCIETE ANONYME POUR L'ETUDE ET L'EXPLOITATION DES PROCEDES GEORGES CLAUDE
E/2023-44779	27/7/23	1	ENZYMEX (DENOMINATIVA)	FRANKLAB, SAS
E/2019-35404	28/8/19	1	SULTRON (DENOMINATIVA)	UPL CORPORATION LIMITED
E/2024-12238	2/4/24	1	TRÈFLE (DENOMINATIVA)	AGRO-INSUMOS JIMENEZ LOPEZ
E/2024-19921	22/4/24	1	WILBOND (DENOMINATIVA)	AGROESA, S.R.L.
E/2024-21652	22/4/24	1	ZEATYN MIX (DENOMINATIVA)	AGROESA, S.R.L.
E/2024-15909	18/3/24	2	DURAPRO PAINTING (DENOMINATIVA)	RUBEN ANTONIO HERRERA
E/2024-17423	18/3/24	3	Aliviate con AliviON! (LEMA COMERCIAL)	CAMILO LABS, S.R.L.
E/2024-22674	19/4/24	3	AMDG PRODUCTS (DENOMINATIVA)	MARIA CONCEPCION MARTE GUANTE
E/2024-19124	25/3/24	3	AMIGO PIES (DENOMINATIVA)	ALOPECIL CORPORATION, S.R.L
E/2024-22457	10/4/24	3	CHAMINE (DENOMINATIVA)	JUAN ARSENIO CORONADO MORILLO, FAUSTINO GUTIERREZ FELIX
E/2024-26355	26/4/24	3	CHRISRANDA ORGANIC (DENOMINATIVA)	MARY CRISTINA BONNET MIRANDA
E/2024-21833	8/4/24	3	CITRACELL-PROTECT (DENOMINATIVA)	Beiersdorf AG
E/2024-19123	25/3/24	3	CREMA APRETADORA ALOPECIL (DENOMINATIVA)	ALOPECIL CORPORATION, S.R.L
E/2024-25880	24/4/24	3	DRYSOL (DENOMINATIVA)	Person & Covey, Inc.
E/2024-22079	22/4/24	3	DYXE (DENOMINATIVA)	SOCRATES MANUEL TEJADA RODRIGUEZ
E/2024-24325	18/4/24	3	ELPIS (DENOMINATIVA)	ANYELI KARINA QUEZADA CORPORAN
E/2024-23911	16/4/24	3	ESSENCIAL COSMÉTICA Y BIENESTAR BY UREÑA LAUREANO (DENOMINATIVA)	UREÑA LAUREANO, S.R.L.
E/2024-19329	26/3/24	3	Estrella Estilo Radiante (DENOMINATIVA)	MARIA ESTELA HERNANDEZ DE CAPELLAN
E/2024-23663	16/4/24	3	Family's Choice (DENOMINATIVA)	INMOBILIARIA PINULA, SOCIEDAD ANÓNIMA
E/2024-22188	9/4/24	3	GALLARDA By Cinthia Reyes (DENOMINATIVA)	CINTHIA REYES PUELLO
E/2024-24489	18/4/24	3	GRUGOREX (DENOMINATIVA)	ELIEZER ANTONIO RUIZ GONZALEZ
E/2024-25088	22/4/24	3	ITZAE SECRET (DENOMINATIVA)	NELSON RAFAEL CASTILLO RODRIGUEZ
E/2024-16433	11/4/24	3	LIMPIO Y LUMINOSO LYL (DENOMINATIVA)	JOSE ALBERTO ALMANZAR RODRIGUEZ
E/2024-23292	15/4/24	3	LT Fresh Cleaner (DENOMINATIVA)	ASAEL AMAURY PEÑA MINAYA
E/2024-4693	22/1/24	3	ORIG CRISMARIE (DENOMINATIVA)	COMERCIAL ORIG CRISMARIE, S.R.L.
E/2023-50193	24/8/23	3	Silueta (DENOMINATIVA)	INMOBILIARIA PINULA, SOCIEDAD ANÓNIMA
E/2024-24078	17/4/24	3	TOVCH COLOR (DENOMINATIVA)	CIAXL INTERNACIONAL, S.R.L.
E/2024-24718	19/4/24	3	ULTRAFREEZE (DENOMINATIVA)	Colgate-Palmolive Company
E/2024-23910	16/4/24	3	YOUR DREAMS MAKE THEM REAL (DENOMINATIVA)	S.C.P. INNOVATION PI
E/2024-19128	25/3/24	3	ZH (DENOMINATIVA)	HECTOR MANUEL RAMIREZ PEREZ
E/2024-20817	3/4/24	4	MOLYKOTE (DENOMINATIVA)	DDP SPECIALTY ELECTRONIC MATERIALS US 9 LLC
E/2024-26313	26/4/24	5	A+D FIRST AID (DENOMINATIVA)	WELLSPRING PHARMACEUTICAL CORPORATION
E/2024-26312	26/4/24	5	A+D PREVENT ORIGINAL (DENOMINATIVA)	WELLSPRING PHARMACEUTICAL CORPORATION
E/2023-67556	16/2/24	5	ACIDENOX (DENOMINATIVA)	DISTRIBUIDORA RAINOLI, S.R.L.
E/2024-23763	16/4/24	5	ACNETERONE (DENOMINATIVA)	DELIBRA SOCIEDAD ANONIMA
E/2024-24122	17/4/24	5	ALGH-RUB (DENOMINATIVA)	SUIPHAR DOMINICANA SRL
E/2023-58129	2/10/23	5	ALLOP BLUE (DENOMINATIVA)	ENMANUEL ANTONIO ALMONTE BATISTA
E/2023-58128	2/10/23	5	ALLOP CHOL (DENOMINATIVA)	ENMANUEL ANTONIO ALMONTE BATISTA
E/2023-58120	2/10/23	5	ALLOP CIBRIM Z (DENOMINATIVA)	ENMANUEL ANTONIO ALMONTE BATISTA
E/2023-58126	2/10/23	5	ALLOP FLURO (DENOMINATIVA)	ENMANUEL ANTONIO ALMONTE BATISTA
E/2023-58124	2/10/23	5	ALLOP IRIS (DENOMINATIVA)	ENMANUEL ANTONIO ALMONTE BATISTA
E/2023-58125	2/10/23	5	ALLOP MOFUR-DM (DENOMINATIVA)	ENMANUEL ANTONIO ALMONTE BATISTA
E/2023-58707	4/10/23	5	ALLOP SUTURES ORLON (DENOMINATIVA)	ENMANUEL ANTONIO ALMONTE BATISTA
E/2023-58695	4/10/23	5	ALLOP SUTURES ORYL VICRIL (DENOMINATIVA)	ENMANUEL ANTONIO ALMONTE BATISTA
E/2023-58127	2/10/23	5	ALLOPFOLD (DENOMINATIVA)	ENMANUEL ANTONIO ALMONTE BATISTA
E/2024-23563	15/4/24	5	ANDALAN (DENOMINATIVA)	DKT de México, S.A. de C.V.
E/2023-72847	18/4/24	5	ARGITRINA (DENOMINATIVA)	BREALMONT LABS
E/2023-58123	2/10/23	5	ART-ALLOP (DENOMINATIVA)	ENMANUEL ANTONIO ALMONTE BATISTA
E/2024-11500	2/4/24	5	ASMARAL (DENOMINATIVA)	EMPRESAS MYTARA, S.R.L.
E/2024-23971	17/4/24	5	ATERIX (DENOMINATIVA)	CASTILLO LORA SOLUCIONES AGRICOLAS, S.R.L.
E/2024-26280	26/4/24	5	AVIR (DENOMINATIVA)	LABORATORIO MAGNACHEM INTERNATIONAL, S.R.L.
E/2024-25037	22/4/24	5	BALLESTA (DENOMINATIVA)	GREGMART, S.R.L.
E/2024-23796	16/4/24	5	BLISSIVA (DENOMINATIVA)	IBEROFARMACOS, S.R.L.
E/2024-6886	5/4/24	5	BOMEL (DENOMINATIVA)	GEFARCA INDUSTRIA FARMACEUTICA PEREZESPINOSA, SRL, (GEINFAPER)
E/2024-22369	10/4/24	5	BONESE D (DENOMINATIVA)	Procaps S.A.
E/2024-24679	19/4/24	5	BONINE (DENOMINATIVA)	Wellspring Pharmaceutical Corporation
E/2024-20408	18/4/24	5	CANDERARIA (DENOMINATIVA)	CORADIA PHARMACEUTICAL, S.R.L.
E/2024-23553	15/4/24	5	CARDIOSTAT (DENOMINATIVA)	Laboratorios FARSIMAN, S.A.
E/2024-23815	16/4/24	5	CELECODOR (DENOMINATIVA)	PIROMED, S.R.L.
E/2024-19697	24/4/24	5	CIPROM (DENOMINATIVA)	CRISTIAN GABRIEL LEGUIZAMON
E/2024-6889	5/4/24	5	CLOPIDIA (DENOMINATIVA)	GEFARCA INDUSTRIA FARMACEUTICA PEREZESPINOSA, S.R.L.
E/2024-21044	4/4/24	5	Cloranfenicol CMF (DENOMINATIVA)	EMMANUEL MARTINEZ PADILLA
E/2024-11499	2/4/24	5	CONKAL (DENOMINATIVA)	EMPRESAS MYTARA, S.R.L.
E/2024-20404	18/4/24	5	CORANIFED (DENOMINATIVA)	CORADIA PHARMACEUTICAL, S.R.L
E/2024-24753	19/4/24	5	CUVALEM (DENOMINATIVA)	ZODIAC INTERNATIONAL CORPORATION
E/2024-6912	5/4/24	5	DECORTIC (DENOMINATIVA)	GEFARCA INDUSTRIA FARMACEUTICA PEREZESPINOSA, S.R.L. (GEINFAPER)

[210] EXPD.	[220] FECHA	[511] C.I.	[561] MARCA	[730] SOLICITANTE
E/2024-20780	3/4/24	5	DEMEZILO (DENOMINATIVA)	LUMINOVA PHARMA CORPORATION GmbH
E/2024-17395	18/3/24	5	DESARCAM (DENOMINATIVA)	CAMILO LABS, S.R.L.
E/2024-23536	15/4/24	5	DESCONSUED (DENOMINATIVA)	LABORATORIOS SUED, S.R.L.
E/2023-67557	16/2/24	5	DESINTEXT (DENOMINATIVA)	DISTRIBUIDORA RAINOLI, S.R.L.
E/2024-22370	10/4/24	5	DEVOXIM (DENOMINATIVA)	PROCAPS S.A.
E/2024-6887	5/4/24	5	DEXAFLU (DENOMINATIVA)	GEFARCA INDUSTRIA FARMACEUTICA PEREZESPINOSA, S.R.L., (GEINFAPER)
E/2024-25039	22/4/24	5	DEXPLIEGUE (DENOMINATIVA)	GREGMART, S.R.L.
E/2024-19685	24/4/24	5	DISMIPRES (DENOMINATIVA)	CRISTIAN GABRIEL LEGUIZAMON
E/2023-34289	9/6/23	5	DOLARTRIN (DENOMINATIVA)	Drogueria y Laboratorios Pharmalat, S.A.
E/2024-23180	12/4/24	5	DOLOANATOMAX (DENOMINATIVA)	EDWIN RAMON TINEO HERNIQUEZ
E/2024-22315	17/4/24	5	DOLORCLAN (DENOMINATIVA)	HENNSSEN GUILLERMO ALVAREZ FRIAS
E/2024-24931	22/4/24	5	DUO MAX (DENOMINATIVA)	GREGMART, S.R.L.
E/2024-18943	8/4/24	5	EKOFARMINGBANASK100 (DENOMINATIVA)	DOUGLAS EDUARDO ARMIJOS JARAMILLO
E/2024-25710	24/4/24	5	ELAHERE (DENOMINATIVA)	ImmunoGen, Inc.
E/2022-67217	24/11/22	5	ESPAVEN (DENOMINATIVA)	Laboratorios Grossman S.A.
E/2023-47305	8/8/23	5	FESTAL (DENOMINATIVA)	Markatrade Inc.
E/2024-25994	25/4/24	5	FISIOMED SAMED (DENOMINATIVA)	JUPAGEVA INTERNACIONAL, S.R.L.
E/2024-19533	11/4/24	5	FLEBOVARIX (DENOMINATIVA)	LEAF PHARMA GM VASCULAR, S.R.L.
E/2024-23726	16/4/24	5	FLEXOME SAMED (DENOMINATIVA)	JUPAGEVA INTERNACIONAL, S.R.L.
E/2024-19127	25/3/24	5	FORTE-PROST (DENOMINATIVA)	ALOPECIL CORPORATION, S.R.L.
E/2024-24515	18/4/24	5	FUROCURE (DENOMINATIVA)	DISTRIBUIDORA PHARMACURE, S.R.L.
E/2024-23560	15/4/24	5	GESTIL (DENOMINATIVA)	DKT de México, S.A. de C.V.
E/2024-20150	1/4/24	5	GLUCOSAK (DENOMINATIVA)	LUIS MARINO GENAO DE JESUS
E/2024-23797	16/4/24	5	GOODIVA (DENOMINATIVA)	IBERO FARMACOS, S.R.L.
E/2024-22889	11/4/24	5	H2 DRAT (DENOMINATIVA)	EUROFARMA GUATEMALA, S.A.
E/2024-910	9/1/24	5	HERAFILL (DENOMINATIVA)	FRANK ARTURO VALDEZ JACOBO
E/2024-25342	23/4/24	5	HERO (DENOMINATIVA)	Church & Dwight Co., Inc.
E/2024-25617	24/4/24	5	HIPIO (DENOMINATIVA)	DR. PFLEGER ARZNEIMITTEL GMBH
E/2024-25614	24/4/24	5	INCONTAN (DENOMINATIVA)	DR. PFLEGER ARZNEIMITTEL GMBH
E/2024-17903	19/4/24	5	INFLAGESIC (DENOMINATIVA)	ETHICAL PHARMACEUTICAL, S.R.L.
E/2024-25616	24/4/24	5	INPISOR (DENOMINATIVA)	DR. PFLEGER ARZNEIMITTEL GMBH
E/2024-7381	12/4/24	5	INTIMO G (DENOMINATIVA)	GEFARCA INDUSTRIA FARMACEUTICA PEREZESPINOSA, S.R.L. (GEINFAPER)
E/2024-12610	26/2/24	5	INZAK ZEON (DENOMINATIVA)	Syngenta Participations AG
E/2024-24951	22/4/24	5	IPROLONE (DENOMINATIVA)	GREGMART, S.R.L.
E/2023-71858	7/12/23	5	JUMPSTART (DENOMINATIVA)	ARTHREX INC.
E/2024-25038	22/4/24	5	KAVERNA (DENOMINATIVA)	GREGMART, S.R.L.
E/2024-21528	8/4/24	5	KEDOL SIEGFRIED (DENOMINATIVA)	Laboratorios Siegfried S.A
E/2024-25713	24/4/24	5	LACTIBIANE (DENOMINATIVA)	PILEJE SAS
E/2024-12897	26/4/24	5	LINCHA (DENOMINATIVA)	GREGMART, S.R.L.
E/2024-23725	16/4/24	5	Lo mejor Jupin (DENOMINATIVA)	JUPAGEVA INTERNACIONAL, S.R.L.
E/2024-25965	25/4/24	5	LYNCOO (DENOMINATIVA)	Huvepharma EOOD
E/2024-9907	23/4/24	5	MACSOPROL (DENOMINATIVA)	MACARIO FARMA, S.R.L.
E/2024-24969	22/4/24	5	MICRONIL (DENOMINATIVA)	GREGMART, S.R.L.
E/2024-23562	15/4/24	5	MIEL BRONQUIAL ALOPECIL (DENOMINATIVA)	ALOPECIL CORPORATION, S.R.L.
E/2024-24450	18/4/24	5	MINERFUN FM (DENOMINATIVA)	FARMACEUTICA MUNDIAL DE VENEZUELA C.A.
E/2024-24447	18/4/24	5	MINERFUN MX (DENOMINATIVA)	FARMACEUTICA MUNDIAL DE VENEZUELA C.A.
E/2024-24452	18/4/24	5	MINERFUN PLUS (DENOMINATIVA)	FARMACEUTICA MUNDIAL DE VENEZUELA C.A.
E/2024-7969	6/2/24	5	NATURALSLIM (DENOMINATIVA)	NATURAL SLIM DOMINICANA NSL, S.R.L.
E/2024-19449	26/3/24	5	Neovigor (DENOMINATIVA)	NESPHARMA
E/2024-11570	23/4/24	5	NEOZITROM (DENOMINATIVA)	PHOENIX PHARMA, S.R.L.
E/2024-22318	10/4/24	5	NODAL (DENOMINATIVA)	QUIMAGRO, S.R.L.
E/2023-67547	16/2/24	5	NOTEMP (DENOMINATIVA)	DISTRIBUIDORA RAINOLI, S.R.L.
E/2023-58121	2/10/23	5	OLO ALLOP (DENOMINATIVA)	ENMANUEL ANTONIO ALMONTE BATISTA
E/2024-1499	9/1/24	5	OsteoSet (DENOMINATIVA)	FRANK ARTURO VALDEZ JACOBO
E/2024-23793	16/4/24	5	OVULUX (DENOMINATIVA)	IBEROFARMACOS, S.R.L
E/2024-25150	22/4/24	5	ÓXIMIN (DENOMINATIVA)	GREGMART, S.R.L.
E/2024-20569	16/4/24	5	PANGASTREN (DENOMINATIVA)	LUVECK MEDICAL CORPORATION
E/2024-23807	16/4/24	5	PARASIMED (DENOMINATIVA)	PIROMED, S.R.L.
E/2024-19122	25/3/24	5	PARKINXOL (DENOMINATIVA)	EVLA PHARMA, S.R.L.
E/2024-22799	11/4/24	5	PEREPRIN (DENOMINATIVA)	HUVEPHARMA EOOD
E/2024-1495	9/1/24	5	PerOssal (DENOMINATIVA)	FRANK ARTURO VALDEZ JACOBO
E/2024-15322	8/3/24	5	Plan por tu Salud Calidad que te cuida (LEMA COMERCIAL)	MEGA LABS S.A.
E/2024-25291	23/4/24	5	PLATSUL (DENOMINATIVA)	Soubeiran Chobet SRL
E/2024-23525	15/4/24	5	PREDLORA (DENOMINATIVA)	GALENIKALAB, S.R.L.
E/2024-23554	15/4/24	5	PRISNA (DENOMINATIVA)	DKT de México, S.A. de C.V.
E/2024-16203	10/4/24	5	ProAnxiety (DENOMINATIVA)	ETHICAL PHARMACEUTICAL, S.R.L.
E/2024-23727	16/4/24	5	PROFLAT (DENOMINATIVA)	EURO LIMITED LTD, S.R.L.
E/2024-23762	16/4/24	5	QENCY (DENOMINATIVA)	DELIBRA SOCIEDAD ANONIMA
E/2024-22189	9/4/24	5	QUANOX (DENOMINATIVA)	LABORATORIOS SIEGFRIED S.A.
E/2023-60295	7/3/24	5	REKO (DENOMINATIVA)	GUZMAN & DIAZ (GUDISA), S.R.L.
E/2024-16047	12/3/24	5	REVATEROLE F (DENOMINATIVA)	REYNALDO ANTONIO GARCIA FELIPE
E/2024-4366	22/4/24	5	ROSTAMED (DENOMINATIVA)	DR. MANELIC GASSÓ-PEREYRA, S.R.L
E/2024-20407	2/4/24	5	ROSUDCORADIA (DENOMINATIVA)	CORADIA PHARMACEUTICAL, S.R.L.
E/2024-19121	25/3/24	5	ROSULEDEL (DENOMINATIVA)	EVLA PHARMA, S.R.L.
E/2024-23534	15/4/24	5	Salud Mega (DENOMINATIVA)	MEGA LABS, S.R.L.
E/2024-9804	13/2/24	5	SEMATIDE (DENOMINATIVA)	Laboratorios Siegfried S.A.
E/2024-25149	22/4/24	5	SERQUILAX (DENOMINATIVA)	GREGMART, S.R.L.
E/2024-23813	16/4/24	5	SINNALDOR (DENOMINATIVA)	PIROMED, S.R.L.
E/2024-23806	16/4/24	5	SINTAMOL (DENOMINATIVA)	PIROMED S.R.L.
E/2024-23798	16/4/24	5	SOLGEVA (DENOMINATIVA)	IBERO FARMACOS, S.R.L.
E/2024-25107	22/4/24	5	SPINOXIDE (DENOMINATIVA)	GREGMART, S.R.L.
E/2024-18513	21/3/24	5	SUNHARBO (DENOMINATIVA)	Bayer Aktiengesellschaft
E/2024-23794	16/4/24	5	TRANLAX (DENOMINATIVA)	IBEROFARMACOS, S.R.L.
E/2024-25036	22/4/24	5	TRIPOLIS (DENOMINATIVA)	GREGMART, S.R.L.
E/2024-24758	19/4/24	5	UFEMDI (DENOMINATIVA)	ZODIAC INTERNATIONAL CORPORATION
E/2024-24717	19/4/24	5	VANODI (DENOMINATIVA)	UPL Mauritius Limited
E/2024-19125	25/3/24	5	VENOFLASH FORTE (DENOMINATIVA)	CULEBRA HOLDINGS, LLC
E/2024-25152	22/4/24	5	VIGO (DENOMINATIVA)	GREGMART, S.R.L.
E/2024-20357	2/4/24	5	Vitamina E CMF (DENOMINATIVA)	LUIS CASILLA MOLINA, EMMANUEL MARTINEZ PADILLA
E/2024-23969	17/4/24	5	VIXAZINA XR (DENOMINATIVA)	MEGA LABS S.A.

PASA A LA PÁGINA SIGUIENTE

VIENE DE LA PÁGINA ANTERIOR

[210] EXPD.	[220] FECHA	[511] C.I.	[561] MARCA	[730] SOLICITANTE
E/2024-25148	22/4/24	5	WINCHE (DENOMINATIVA)	GREGMART, S.R.L.
E/2024-20813	3/4/24	5	ZUGLID (DENOMINATIVA)	Laboratorios FARSIMAN, S.A.
E/2024-23443	15/4/24	9	DEYE (DENOMINATIVA)	SDE#1 SOLAR DOMINICANA S.R.L.
E/2024-24810	19/4/24	9	DMO (DENOMINATIVA)	BYD Company Limited
E/2024-26166	25/4/24	9	JAMMERBAG (DENOMINATIVA)	LOCK AND CHASE, S.R.L.
E/2024-18939	25/3/24	9	Kepler GPS (DENOMINATIVA)	SILICIO TECHNOLOGY, E.I.R.L.
E/2024-24725	19/4/24	9	MARDOM GO (DENOMINATIVA)	MARITIMA DOMINICANA, S.A.S
E/2024-25725	24/4/24	9	SGD PEDIDOS (DENOMINATIVA)	PAOLA CRISTAL HEREDIA DE TORRES
E/2024-23444	15/4/24	9	SOLAX POWER (DENOMINATIVA)	SDE#1 SOLAR DOMINICANA, S.R.L.
E/2024-24282	18/4/24	9	UNIDEN (DENOMINATIVA)	UNIDEN AMERICA CORPORATION
E/2024-25423	23/4/24	10	HospiLife (DENOMINATIVA)	ENDO SERV, S.R.L.
E/2024-23674	16/4/24	10	Deseo (DENOMINATIVA)	CARLOS ROJAS TEJADA, IMPORTADORA JACR, S.R.L.
E/2024-21714	8/4/24	10	ELECTRODO PAAC (DENOMINATIVA)	CESAR AUGUSTO PEÑA ACOSTA
E/2023-71868	7/12/23	10	FIBERTAPE (DENOMINATIVA)	ARTHREX, INC.
E/2024-23449	15/4/24	10	GOODE MAGNE-SPLINT (DENOMINATIVA)	Medtronic Xomed, Inc.
E/2024-23877	16/4/24	10	SAFETEX (DENOMINATIVA)	OSIRIS & CO., S.A.
E/2024-26168	25/4/24	11	AIR TIME (DENOMINATIVA)	ELECTRO FRIO, S.R.L.
E/2024-25408	23/4/24	12	LTX-VT-MARTINEZ (DENOMINATIVA)	AGROEQUIPOS Y REPUESTOS MARTINEZ TORIBIO S.R.L.
E/2024-23063	19/4/24	12	SUNNY (DENOMINATIVA)	CARLOS AUGUSTO VILLA LINARES
E/2024-24265	18/4/24	16	BIOBAG (DENOMINATIVA)	JUAN CARLOS FRANCO AYALA
E/2024-19681	27/3/24	16	EMYBOND (DENOMINATIVA)	LUIS ALBERTO MONCION MATEO
E/2024-19680	27/3/24	16	FIRST BOND (DENOMINATIVA)	LUIS ALBERTO MONCION MATEO
E/2024-9092	9/2/24	17	NANOSHIELD PRO (DENOMINATIVA)	LARRINTON BELTREZ PEREZ
E/2024-22390	10/4/24	19	BLOCK INDUSTRIAL SUPREMO HIGHPRO (DENOMINATIVA)	SIMON SANDOR SOSA CELESTINO
E/2024-11187	20/2/24	21	YIKAHOME (DENOMINATIVA)	Y&Z PLASTICOS, S.R.L.
E/2024-11188	20/2/24	21	YIKAPLAST (DENOMINATIVA)	Y&Z PLASTICOS, S.R.L.
E/2022-63387	13/1/23	25	ATREVETE HOY (DENOMINATIVA)	JULIUS FRANCIS BELMAR, SALMEYDA ALTAGRACIA SOSA BATISTA
E/2023-66865	14/11/23	25	AVANTI BY VOCE (DENOMINATIVA)	VICTORIA DE LEÓN, S.R.L.
E/2024-26055	25/4/24	25	CARIOCA (DENOMINATIVA)	CARBEC IMPORT, S.R.L.
E/2024-7222	2/2/24	25	GICCO (DENOMINATIVA)	RAMON EDILIO JAQUEZ ROSARIO
E/2024-6667	10/4/24	25	MAREH BY MARIA CAMARENA (DENOMINATIVA)	MARÍA DE LOS ANGELES CAMARENA BÁEZ
E/2024-22830	11/4/24	25	MARNIATICO (DENOMINATIVA)	ELIAS ALEJANDRO ARBAJE CERVANTES
E/2024-18398	21/3/24	25	MARTÍN POLANCO (DENOMINATIVA)	ANA MATILDELDE DUARTE HERNANDEZ, MARTIN POLANCO, JEREMI MARTIN POLANCO DUARTE
E/2024-9406	12/2/24	25	MEMBERS ONLY (DENOMINATIVA)	JR APPAREL WORLD LLC
E/2023-14129	8/3/23	25	ZORA FORTY (DENOMINATIVA)	JOHANNA ALTAGRACIA UREÑA ALMANZAR
E/2024-26624	30/4/24	29	ACEITE MAMA CHICHA (DENOMINATIVA)	ANGELO JHON ALMONTE HERNANDEZ
E/2024-19733	27/3/24	29	ANGELICAL (DENOMINATIVA)	MELANY LORAINE PARRA TIBURCIO
E/2024-22047	17/4/24	29	AVOCANA OIL BY HARVONG (DENOMINATIVA)	ONIEL NUÑEZ GUZMAN
E/2024-19674	27/3/24	29	CHIMILONGA (DENOMINATIVA)	JAM2 KARIBIK F&B, S.R.L.
E/2024-25586	24/4/24	29	GOLDEN BY LILY FOODS (DENOMINATIVA)	LILY FOODS 2023, S.R.L.
E/2024-20840	3/4/24	30	ARROZ LA ENEA (DENOMINATIVA)	FRANCISCO RIVERA SANTANA
E/2024-21752	8/4/24	30	ARROZ LA PLAZA PREMIUM (DENOMINATIVA)	PIMENTEL & CO, S.R.L.
E/2024-21342	15/4/24	30	Biskuvi (DENOMINATIVA)	UNIÓN NACIONAL DE MARCAS, S.R.L.
E/2024-22908	11/4/24	30	Coocheat (DENOMINATIVA)	SHARON VICTORIA RAMOS MARTINEZ
E/2024-22728	11/4/24	30	DANESITAS TR (DENOMINATIVA)	DISTRIMAX,S.R.L.
E/2024-23321	15/4/24	30	DOLCE SALATTO (DENOMINATIVA)	HELADERIA VALENTINO, S.R.L.
E/2024-24637	19/4/24	30	DONATELLO (DENOMINATIVA)	EDDY EMANUEL BAEZ CEBALLOS
E/2024-22732	23/4/24	30	HI-CHEW (DENOMINATIVA)	UNION NACIONAL DE MARCAS, SRL
E/2024-23124	12/4/24	30	Línea Bienestar BON (DENOMINATIVA)	Helados BON, S. A.
E/2022-5835	13/3/24	30	MIEL DE LA RESERVA (DENOMINATIVA)	CARLOS ANTONIO GIL DIAZ
E/2024-22350	10/4/24	30	MULTIFOODS PANCAKE FLOUR (DENOMINATIVA)	MULTIFOODS GM DOMINICANA, S.R.L.
E/2024-25344	23/4/24	30	PAT'S BROWNIES (DENOMINATIVA)	GRUPO CERCETA, S.R.L.
E/2024-25346	23/4/24	30	PAT'S COOKIES (DENOMINATIVA)	GRUPO CERCETA, S.R.L.
E/2024-25343	23/4/24	30	PAT'S DONITAS (DENOMINATIVA)	GRUPO CERCETA, S.R.L.
E/2024-22727	11/4/24	30	SIMO (DENOMINATIVA)	DISTRIMAX S.R.L.
E/2024-17637	19/3/24	30	Sunder (DENOMINATIVA)	UNION NACIONAL DE MARCAS RODRIGUEZ, S.R.L.
E/2024-18475	21/3/24	30	TAEAM (DENOMINATIVA)	DILAO FOODS, S.R.L.
E/2024-17349	18/3/24	31	CALF BOMBS (DENOMINATIVA)	Calf Bombs USA, Inc.
E/2024-22346	10/4/24	31	Meteoritos de Quinoa Chocolate (DENOMINATIVA)	MULTIFOODS GM DOMINICANA, S.R.L.
E/2024-22344	10/4/24	31	Meteoritos de Quinoa Dulce (DENOMINATIVA)	MULTIFOODS GM DOMINICANA, S.R.L.
E/2024-26163	25/4/24	32	AGUA POLERA (DENOMINATIVA)	FEDIAGRO, S.R.L.
E/2024-22747	11/4/24	32	ALOEDRINK VERDEZ (DENOMINATIVA)	GRUPO MAYORISTAS IMPORTADORES-GRUMAI, S.R.L.
E/2024-22363	10/4/24	32	EL TUPIO DE RICA (LEMA COMERCIAL)	PASTEURIZADORA RICA, S.A
E/2024-22565	10/4/24	32	PUREZA SANA (DENOMINATIVA)	HUA YANG S.R.L.
E/2024-25726	24/4/24	32	VIDA´S JUICE RD (DENOMINATIVA)	PAOLA CRISTAL HEREDIA DE TORRES
E/2024-26383	26/4/24	33	BP (DENOMINATIVA)	Too Successful Corporation
E/2024-16250	12/3/24	33	CAMPO AZUL CLASICO (DENOMINATIVA)	PRODUCTOS FINOS DE AGAVE S.A. DE C.V
E/2024-16255	12/3/24	33	CAMPO AZUL SELECTO (DENOMINATIVA)	Productos Finos de Agave S.A. DE C.V.
E/2024-23842	16/4/24	33	LADOGA (DENOMINATIVA)	AKTSIONERNOE OBSCHESTVO HOLDINGOVAYA KOMPANIYA "LADOGA"
E/2024-20996	4/4/24	33	PELIGRO CATRINA (DENOMINATIVA)	LICORES FERNANDEZ, S.R.L.
E/2024-20715	3/4/24	33	RON BERMUDEZ CASA MAGNA (DENOMINATIVA)	J.ARMANDO BERMUDEZ & CO, S.A.
E/2024-20712	3/4/24	33	RON BERMUDEZ MAXXIMUS (DENOMINATIVA)	J.ARMANDO BERMUDEZ & CO, S.A.
E/2022-72548	27/12/22	33	SIR CHILL (DENOMINATIVA)	B.E.S.T. creators BVBA
E/2024-19654	27/3/24	33	SOUTH STAR (DENOMINATIVA)	South Star Group International, Inc.
E/2024-16253	12/3/24	33	TESORO AZUL (DENOMINATIVA)	PRODUCTOS FINOS DE AGAVE S.A. DE C.V.
E/2024-23451	15/4/24	34	Cima Cigars (DENOMINATIVA)	JACOB YFRACH, NATURA FIELDS, S.R.L.
E/2024-19199	25/3/24	34	GOOD TIMES WOODS LEAF (DENOMINATIVA)	ROLIDA INVESTMENTS, INC
E/2024-21048	4/4/24	34	IKLIM (DENOMINATIVA)	UNIQUE SHIELD SDN BHD
E/2024-25812	24/4/24	34	One Hundred Dollars by Natura Cigars (DENOMINATIVA)	NATURA FIELDS, S.R.L.W, JACOB YFRACH
E/2024-21925	9/4/24	34	PUROS DE VILLA-BISONO (DENOMINATIVA)	COMPAÑÍA DE TABACO FLOR DE LOS REYES, S. A. S.
E/2024-19203	25/3/24	34	VEEV NOW PRIME (DENOMINATIVA)	Philip Morris Products S.A
E/2024-22580	10/4/24	34	VUSE GO RELOAD (DENOMINATIVA)	Nicoventures Holdings Limited
E/2024-21728	8/4/24	35	ALGO DIFERENTE (DENOMINATIVA)	STEPHEN PEREZESPINOSA TRINIDAD
E/2024-15734	11/3/24	35	CITY PLAZA LADY LEE (DENOMINATIVA)	MARENA BUSINESS CAPITAL, S.A.

[210] EXPD.	[220] FECHA	[511] C.I.	[561] MARCA	[730] SOLICITANTE
E/2024-15729	2/4/24	35	CITY PLAZA SANTO DOMINGO BY LADY LEE (DENOMINATIVA)	MARENA BUSINESS CAPITAL, S.A.
E/2024-20070	1/4/24	35	Club Haus (DENOMINATIVA)	DANIELLE MARIE BARKHAUSEN PICHARDO
E/2024-21485	5/4/24	35	CLUB PRO BRIK (DENOMINATIVA)	CENTRO CUESTA NACIONAL, S.A.S.
E/2024-23966	17/4/24	35	CMC CARGO (DENOMINATIVA)	CLAUS MANAGEMENT COURIER, S.R.L.
E/2024-18680	5/4/24	35	DOMINICAN HOUSE FEST EL EVENTO DE INVERSION DE LOS DOMINICANOS (LEMA COMERCIAL)	EDWARD ANTONIO SALDAÑA MOREL
E/2024-18681	5/4/24	35	DOMINICAN HOUSE FEST EL EVENTO INMOBILIARIO DE LOS DOMINICANOS (LEMA COMERCIAL)	EDWARD ANTONIO SALDAÑA MOREL
E/2024-4722	4/4/24	35	DOWNTOWN 7PALMS (DENOMINATIVA)	7 PALMS TERRA, S.R.L.
E/2024-23194	12/4/24	35	EFC DESIGN STUDIO (DENOMINATIVA)	ELA DE LA CARIDAD FONTANALS PEREZ
E/2024-23994	17/4/24	35	GISPAQ (DENOMINATIVA)	ILLIS MIJAEL VASQUEZ GARCIA
E/2024-23198	12/4/24	35	Mind Sketch (DENOMINATIVA)	JOEL NINA CASTILLO
E/2024-23122	12/4/24	35	PLAYA CARES (DENOMINATIVA)	Playa Management USA, LLC
E/2024-20828	3/4/24	36	50 AÑOS A TU LADO, SIEMPRE (LEMA COMERCIAL)	BANCO POPULAR DOMINICANO, S. A. -BANCO MÚLTIPLE
E/2024-24279	18/4/24	36	BANFOTEC (DENOMINATIVA)	BANCO DE AHORRO Y CRÉDITO FONDESA, S.A. (BANFONDESA)
E/2024-23758	16/4/24	36	BILLETAP (DENOMINATIVA)	TU PANA, S.A.
E/2024-23709	16/4/24	36	HUMANO GLOBAL HEALTH (DENOMINATIVA)	GRUPO HUMANO, S.A.
E/2024-24659	19/4/24	36	Just Salud Balance Seguros Reservas (DENOMINATIVA)	SEGUROS RESERVAS, S.A.
E/2024-24652	19/4/24	36	Just Salud Clásico Seguros Reservas (DENOMINATIVA)	SEGUROS RESERVAS, S.A.
E/2024-24674	19/4/24	36	Just Salud Control Seguros Reservas (DENOMINATIVA)	SEGUROS RESERVAS, S.A.
E/2024-23974	17/4/24	36	Just Salud Global Balance Seguros Reservas (DENOMINATIVA)	SEGUROS RESERVAS, S.A.
E/2024-23976	17/4/24	36	Just Salud Global Control Seguros Reservas (DENOMINATIVA)	SEGUROS RESERVAS, S.A.
E/2024-23973	17/4/24	36	Just Salud Global Total Seguros Reservas (DENOMINATIVA)	SEGUROS RESERVAS, S.A.
E/2024-23975	17/4/24	36	Just Salud Global Vital Seguros Reservas (DENOMINATIVA)	SEGUROS RESERVAS, S.A.
E/2024-23972	17/4/24	36	Just Salud Local Clásico Seguros Reservas (DENOMINATIVA)	SEGUROS RESERVAS, S.A.
E/2024-23990	17/4/24	36	Just Salud Next Seguros Reservas (DENOMINATIVA)	SEGUROS RESERVAS, S.A.
E/2024-23989	17/4/24	36	Just Salud Pro Seguros Reservas (DENOMINATIVA)	SEGUROS RESERVAS, S.A.
E/2024-24654	19/4/24	36	Just Salud Total Seguros Reservas (DENOMINATIVA)	SEGUROS RESERVAS, S.A.
E/2024-23987	17/4/24	36	Just Salud Ultra Seguros Reservas (DENOMINATIVA)	SEGUROS RESERVAS, S.A.
E/2024-24673	19/4/24	36	Just Salud Vital Seguros Reservas (DENOMINATIVA)	SEGUROS RESERVAS, S.A.
E/2024-25043	22/4/24	36	MÓNTATE FÁCIL CON PRESTAMÁS VEHÍCULOS DE LA NACIONAL (DENOMINATIVA)	ASOCIACIÓN LA NACIONAL DE AHORROS Y PRÉSTAMOS PARA LA VIVIENDA
E/2024-27533	3/5/24	36	Paseo del Ambar (DENOMINATIVA)	FINISTERRE CAPITAL, S.R.L.
E/2024-27536	3/5/24	36	Paseo La Vega (DENOMINATIVA)	FINISTERRE CAPITAL, S.R.L.
E/2024-25041	22/4/24	36	PYME NAVIDEÑO DE LA NACIONAL (DENOMINATIVA)	ASOCIACIÓN LA NACIONAL DE AHORROS Y PRÉSTAMOS
E/2024-26185	25/4/24	36	SABANA HOLDING SH (DENOMINATIVA)	MAURICIO GAUTIER AYUSO
E/2024-23982	17/4/24	36	Salud Global Balance Seguros Reservas (DENOMINATIVA)	SEGUROS RESERVAS, S.A.
E/2024-23985	17/4/24	36	Salud Global Control Seguros Reservas (DENOMINATIVA)	SEGUROS RESERVAS, S.A.
E/2024-23981	17/4/24	36	Salud Global Total Seguros Reservas (DENOMINATIVA)	SEGUROS RESERVAS, S.A.
E/2024-23983	17/4/24	36	Salud Global Vital Seguros Reservas (DENOMINATIVA)	SEGUROS RESERVAS, S.A.
E/2024-23980	17/4/24	36	Salud Local Clásico Seguros Reservas (DENOMINATIVA)	SEGUROS RESERVAS, S.A.
E/2024-23979	17/4/24	36	Salud Local Next Seguros Reservas (DENOMINATIVA)	SEGUROS RESERVAS, S.A.
E/2024-23978	17/4/24	36	Salud Local Pro Seguros Reservas (DENOMINATIVA)	SEGUROS RESERVAS, S.A.
E/2024-23977	17/4/24	36	Salud Local Ultra Seguros Reservas (DENOMINATIVA)	SEGUROS RESERVAS, S.A.
E/2024-21996	9/4/24	36	SMARTES (DENOMINATIVA)	BANCO MULTIPLE BHD, S.A.
E/2024-22018	9/4/24	36	SMART-ES (DENOMINATIVA)	BANCO MULTIPLE BHD, S.A.
E/2024-22017	9/4/24	36	S-MARTES (DENOMINATIVA)	BANCO MULTIPLE BHD, S.A.
E/2024-25042	22/4/24	36	TARJETA DE CRÉDITO GARANTIZADA DE LA NACIONAL (DENOMINATIVA)	ASOCIACIÓN LA NACIONAL DE AHORROS Y PRÉSTAMOS PARA LA VIVIENDA
E/2024-22730	11/4/24	39	GLOTRANS COURIER (DENOMINATIVA)	GLOTRANS CARGO AND COURIER, S.R.L.
E/2024-26358	26/4/24	39	TAP INTO PUNTACANA (LEMA COMERCIAL)	GRUPO PUNTA CANA, S.A
E/2024-18346	16/4/24	40	STREETDENIM (DENOMINATIVA)	ENMANUEL SUAREZ DE LA ROSA
E/2024-25058	22/4/24	41	DESAPERCIBIDOS 0423 (DENOMINATIVA)	LOURDES JANET BELTRE URTARTE
E/2024-13366	29/2/24	41	El Club de la Marca by OB (DENOMINATIVA)	GLORIS MENDY BIDO DE OLIVO
E/2024-23045	12/4/24	41	FAMILYNES (DENOMINATIVA)	Société des Produits Nestlé S.A.
E/2024-22906	11/4/24	41	FORZA (DENOMINATIVA)	Microsoft Corporation
E/2024-25732	24/4/24	41	ILLUSION BAND (DENOMINATIVA)	BERNARDO RAFAEL LEDESMA HERRERA, MANUEL MIRCIADES LEDEZMA HERRERA
E/2024-23658	16/4/24	41	INVALUABLE (DENOMINATIVA)	MIGUELINA TERESA DE JESUS PEGUERO CAMILO
E/2023-65488	7/11/23	41	LA YENSY JORDAN (DENOMINATIVA)	YECELI VALDEZ
E/2024-21208	4/4/24	41	LET ME KNOW (DENOMINATIVA)	FRANCISCO RAMON CONTIN CUEVAS
E/2024-15674	1/4/24	41	LWISITO (DENOMINATIVA)	LUIS FRANCISCO GARCIA VARGAS
E/2024-21189	4/4/24	41	MENTE ABIERTA (DENOMINATIVA)	ANGEL LEONARDO VALDEZ MORILLO
E/2021-25227	3/5/21	41	NEGRO FASHION (DENOMINATIVA)	DEURY JOSE PAYAN NUÑEZ
E/2024-21842	8/4/24	41	SKATE AWARDS (DENOMINATIVA)	SKATE MEDIA, S.R.L.
E/2024-25295	23/4/24	41	SMALL ROAD (DENOMINATIVA)	EDUARDO RAFAEL PELEGRIN UREÑA, JULIO SAMUEL VARGAS CASTILLO, MATTEO FARAH
E/2024-23774	16/4/24	41	SMALL ROAD LEAGUE (DENOMINATIVA)	EDUARDO RAFAEL PELEGRIN UREÑA, JULIO SAMUEL VARGAS CASTILLO, MATTEO FARAH
E/2023-44400	25/7/23	41	TERUAH (DENOMINATIVA)	DARIEL MARTINEZ RODRIGUEZ, JOSE LUIS CUEVAS FELIZ
E/2024-14442	5/3/24	42	INSTASALUD (DENOMINATIVA)	ALEJANDRO AQUILES BELTRE PIMENTEL, ISMAEL ARMANDO POLANCO GARCÍA, KEISY CECILIA POLANCO BISONO, RAYMOND ANTHONY CORTORREAL CAMINERO
E/2024-24120	17/4/24	42	SDA (DENOMINATIVA)	CHONGQING CHANGAN AUTOMOBILE CO., LTD.
E/2024-25777	24/4/24	43	APPLEBAR (DENOMINATIVA)	Applebee's International, Inc.
E/2024-23759	16/4/24	43	Juna Wellness (DENOMINATIVA)	TENEROCH, S.A. DE C.V.
E/2024-24145	17/4/24	43	KRUNCHY KFC (DENOMINATIVA)	KENTUCKY FOODS GROUP LIMITED
E/2024-25954	25/4/24	43	MOIRA´S MEXICAN CUISINE (DENOMINATIVA)	CARLOS MANUEL ROMERO ANGELES
E/2024-22888	11/4/24	43	MOISES PIZZA (DENOMINATIVA)	MOISES ANDRES INOA MUESES
E/2024-23993	17/4/24	43	Palma Fría (DENOMINATIVA)	FRANCISCO ALBERTO QUELIZ SANCHEZ

PASA A LA PÁGINA SIGUIENTE

VIENE DE LA PÁGINA ANTERIOR

[210] EXPD.	[220] FECHA	[511] C.I.	[561] MARCA	[730] SOLICITANTE
E/2024-23728	16/4/24	43	Sana Wellness (DENOMINATIVA)	TENEROCH, S.A. DE C.V.
E/2024-21754	8/4/24	1 3 4	RUTTA (DENOMINATIVA)	INDUSTRIAS QUÍMICAS Y FARMACÉUTICAS, S.R.L.
E/2024-17479	18/3/24	1 3 8 16	BROTT (DENOMINATIVA)	PINYTER DOMINICANA, S.R.L.
E/2024-12783	28/2/24	1 4	Bazooka Marine (DENOMINATIVA)	JOSE MANUEL MERCADO SUSTACHE
E/2024-25624	24/4/24	1 5	BASSICORE SC (DENOMINATIVA)	NEOAGRUM RD, S.R.L.
E/2024-23903	16/4/24	1 5	Pledge Evo (DENOMINATIVA)	SUMITOMO CHEMICAL COMPANY, LIMITED
E/2023-73566	18/12/23	1 5 9 10	PCR PRO (DENOMINATIVA)	Co-Diagnostics Inc.
E/2024-19635	27/3/24	16 41	LLANTOS EN LA CORDILLERA (DENOMINATIVA)	JUAN ANTONIO LOPEZ
E/2024-23139	12/4/24	21 24 29 30 31 32 33	PRIMAR (DENOMINATIVA)	ALMACENES EL ENCANTO, S.A.S.
E/2024-21621	8/4/24	21 25 33	200 COPAS (DENOMINATIVA)	CAROLINA GIRALDO NAVARRO
E/2024-17307	18/3/24	25 39 44	HACIENDA TUKO (DENOMINATIVA)	CARLOS LUIS ROBLES VILLAVICENCIO
E/2024-19089	25/3/24	29 30	Life EveryDay (DENOMINATIVA)	The Federated Group, Inc.
E/2024-23545	15/4/24	3 25	POISE (DENOMINATIVA)	Kimberly-Clark Worldwide, Inc.
E/2024-25518	23/4/24	3 5 29 30 31 32	PILEJE (DENOMINATIVA)	PILEJE SAS
E/2024-25211	22/4/24	3 9 16 18 24 25 35	ZEGNA (DENOMINATIVA)	Consitex S.a.
E/2023-26170	3/5/23	30 43	Pizza! Pizza! (DENOMINATIVA)	Little Caesar Enterprises, Inc.
E/2024-23460	15/4/24	35 36	AI- FUTURO POPULAR (DENOMINATIVA)	BANCO POPULAR DOMINICANO, S. A.-BANCO MÚLTIPLE
E/2024-22740	11/4/24	35 36	PRÉSTAMO RETIRO PLENO POPULAR (DENOMINATIVA)	BANCO POPULAR DOMINICANO, S. A.-BANCO MÚLTIPLE
E/2024-10909	19/2/24	35 36 37 41	Nuevo La Fe (DENOMINATIVA)	ALEJANDRO JOSE MARRANZINI CAPANO
E/2024-21850	8/4/24	35 36 38 41	Certificado de Depósito digital Qik (DENOMINATIVA)	QIK BANCO DIGITAL DOMINICANO, S.A. -BANCO MÚLTIPLE
E/2024-21851	8/4/24	35 36 38 41	Certificado Financiero Digital Qik (DENOMINATIVA)	QIK BANCO DIGITAL DOMINICANO, S.A. -BANCO MÚLTIPLE

[210] EXPD.	[220] FECHA	[511] C.I.	[561] MARCA	[730] SOLICITANTE
E/2024-21849	8/4/24	35 36 38 41	QIK Pro (DENOMINATIVA)	QIK BANCO DIGITAL DOMINICANO, S.A. -BANCO MÚLTIPLE
E/2024-21848	8/4/24	35 36 38 41	QIKER Pro (DENOMINATIVA)	QIK BANCO DIGITAL DOMINICANO, S.A. -BANCO MÚLTIPLE
E/2024-19650	27/3/24	35 41	messe frankfurt (DENOMINATIVA)	Messe Frankfurt GmbH
E/2024-23135	12/4/24	38 41	ONE BASEBALL NETWORK (DENOMINATIVA)	VC SPORTS, LLC
E/2024-23905	16/4/24	5 32	HYDRASHOT (DENOMINATIVA)	SIEGFRIED RHEIN, S.A. DE C.V.
E/2024-22311	10/4/24	6 7 8 9 11 20	HOJITA (DENOMINATIVA)	INGCO TOOLS CO., LIMITED
E/2024-23121	12/4/24	9 16 35 36 41 42 45	DAYFORCE (DENOMINATIVA)	Dayforce US, Inc.
E/2024-17103	15/3/24	9 35	Servicios Ya (DENOMINATIVA)	LAURA BEATRIZ FATULE MARTINEZ
E/2024-25373	23/4/24	9 35 36 42	CAMILA POPULAR (DENOMINATIVA)	BANCO POPULAR DOMINICANO, S. A.-BANCO MÚLTIPLE
E/2024-23559	15/4/24	9 35 38 42	temu (DENOMINATIVA)	Five Bells Limited
E/2024-24228	17/4/24	9 36 42	CLARO PAY (DENOMINATIVA)	Claro S.A.
E/2024-24812	19/4/24	9 42	Maxicharger (DENOMINATIVA)	AUTEL INTELLIGENT TECHNOLOGY CORP., LTD.
E/2024-24813	19/4/24	9 42	Autel (DENOMINATIVA)	Autel Intelligent Technology Corp., Ltd.

FUSIÓN

MARCAS DE FÁBRICA

[111] # REG.	[511] CL. INT.	[561] MARCA DE FABRICA	[732] NUEVO TITULAR
150976	25	ALCOTT (DENOMINATIVA)	LEASINT S.p.A.
150976	25	ALCOTT (DENOMINATIVA)	MEDIOCREDITO ITALIANO S.p.A.

CAMBIO TITULAR

MARCAS DE FÁBRICA

[111] # REG.	[511] CL. INT.	[561] MARCA DE FABRICA	[732] TITULAR
99011	1	CREMODAN (DENOMINATIVA)	INTERNATIONAL N&H DENMARK ApS
147166	1	PLEDGE (DENOMINATIVA)	SUMITOMO CHEMICHAL COMPANY, LIMITED.
243334	3	Fresh Feel Your Health Company Since 1951 (Mixta)	LABORATORIOS BELLOCH, S.A.
208357	5	BISMULAG (DENOMINATIVA)	BIOCENTIFICA, S.R.L.
243067	5	COREMITE (DENOMINATIVA)	NEOGRUM RD S.R.L.
243067	5	COREMITE (DENOMINATIVA)	DISTRIBUIDORA ALYGUA SRL
116750	5	LACTEOL (DENOMINATIVA)	DSM-Firmenich Houdan SAS
199744	5	LACTEOL (DENOMINATIVA)	DSM-Firmenich Houdan SAS
143507	5	PACO CRIOLLO (DENOMINATIVA)	DUWEST GUATEMALA, SOCIEDAD ANONIMA
143019	5	PARAQUAT CRIOLLO (DENOMINATIVA)	DUWEST GUATEMALA, SOCIEDAD ANONIMA
147124	5	PLEDGE (DENOMINATIVA)	SUMITOMO CHEMICHAL COMPANY, LIMITED.
150654	5	PROGYNOVA (DENOMINATIVA)	MERCURY PHARMA GROUP LIMITED
59945	5	PROLEUKIN (DENOMINATIVA)	IOVANCE BIOTHERAPEUTICS UK SP LTD.
229878	8	VENCLEXTA (DENOMINATIVA)	ABBVIE MANUFACTURING MANAGEMENT UNLIMITED COMPANY
169817	9	GP (MIXTA)	GOLD PEAK TECHNOLOGY GROUP LIMITED
169817	9	GP (MIXTA)	GP GLOBAL MARKETING CORPORATION
60936	10	PROLEUKIN (DENOMINATIVA)	LOVANCE BIOTHERAPEUTICS UK SP LTD.
173980	11	GEBERIT (MIXTA)	GEBERIT INTERNATIONAL AG
150976	25	ALCOTT (DENOMINATIVA)	INICREDIT LEASING S.p.A.
150976	25	ALCOTT (DENOMINATIVA)	CAPRI, S.R.L.
229701	25	DEMOCRATA (DENOMINATIVA)	DEMOCRATA CALÇADOS E ARTEFATOS DE COURO LTDA.
99283	29	CREMODAN (DENOMINATIVA)	INTERNATIONAL N&H DENMARK ApS
122906	29	FARM FRITES (MIXTA)	FARM FRITES INTERNATIONAL B.V.
189790	30	EL SENDERO DEL CACAO (MIXTA)	NAZARIO RIZEK, S.A.S.
93270	30	MRS. FIELDS (DENOMINATIVA)	MRS. FIELDS GIFTING AND LICENSING, LLC
93272	30	MRS. FIELDS (DISEÑO)	MRS. FIELDS GIFTING AND LICENSING, LLC
93271	30	MRS. FIELDS (ESTILIZADA)	MRS. FIELDS GIFTING AND LICENSING, LLC
93215	30	MRS. FIELDS (ESTILIZADA)	MRS. FIELDS GIFTING AND LICENSING, LLC
93216	30	MRS. FIELDS (Y DISEÑO)	MRS. FIELDS GIFTING AND LICENSING, LLC
245979	30	SUBLIMIEL (DENOMINATIVA)	EMPRESAS MILANESE, SRL
107288	32	FARFAN (DENOMINATIVA)	EMPRESAS MILANESE, SRL
106305	32	GUSTOSO (DENOMINATIVA)	EMPRESAS MILANESE, SRL
105186	32	LAS MATAS (DENOMINATIVA)	EMPRESAS MILANESE, SRL
93255	32	MRS. FIELDS (DENOMINATIVA)	MRS. FIELDS GIFTING AND LICENSING, LLC

[111] # REG.	[511] CL. INT.	[561] MARCA DE FABRICA	[732] TITULAR
93253	32	MRS. FIELDS (ESTILIZADA)	MRS. FIELDS GIFTING AND LICENSING, LLC
93254	32	MRS. FIELDS (Y DISEÑO)	MRS. FIELDS GIFTING AND LICENSING, LLC
228889	33	CHATEAU ST. JEAN (DENOMINATIVA)	FOLEY FAMILY WINES, INC.
229476	33	VIÑA MAYOR (DENOMINATIVA)	ENTRECANALES DOMECQ E HIJOS, S.A.
229476	33	VIÑA MAYOR (DENOMINATIVA)	BODEGAS VIÑA MAYOR, S.L.
198237	33	VM VIÑA MAYOR (MIXTA)	BODEGAS VIÑA MAYOR, S.L.
140849	34	FREE (ETIQUETA) C-34 (MIXTA)	SOUZA CRUZ LTDA
140711	34	MINISTER (DENOMINATIVA)	SOUZA CRUZ LTDA
214704	35	EXCLUSIVE TRAVELLER CLUB (MIXTA)	ETC AMERICA, S.A.
230708	36	HUMANO GLOBAL HEALTH LATITUD (DENOMINATIVA)	ADMINISTRADORA DE RIESGOS DE SALUD PRIMERA (PRIMERA ARS), S.A.
230705	36	HUMANO GLOBAL HEALTH MASTER (DENOMINATIVA)	ADMINISTRADORA DE RIESGOS DE SALUD PRIMERA (PRIMERA ARS), S.A.
307117	38	LIBERTY NETWORKS (MIXTA)	COLUMBUS NETWORKS LIMITED
141375	39	HOTELOPIA (DENOMINATIVA)	HOTELBEDS SPAIN, S.L.
194786	41	ITF (MIXTA)	INTERNATIONAL TAEKWON-DO FEDERATION (ITF)
114103	41	THE PLAYERS CHAMPIONSHIP (DENOMINATIVA)	PGA TOUR Enterprises, LLC.
303107	1, 17	SYENSQO (DENOMINATIVA)	SYENSQO
49283	1, 5, 10	AVICEL (DENOMINATIVA)	INTERNATIONAL N&H USA, INC.
21203	1, 5, 10	PROGYLUTON (DENOMINATIVA)	MERCURY PHARMA GROUP LIMITED
59918	1, 5, 10	RENUZIT (DENOMINATIVA)	ARMALY SPONGE COMPANY
288501	14, 18, 25	MAR & ANNE (DENOMINATIVA)	MADELINE GISELLE CRUZ GONZALEZ/ MARIANNE CRUZ GONZALEZ
288690	18, 25	AMBAR (DENOMINATIVA)	MADELINE GISELLE CRUZ GONZALEZ/ MARIANNE CRUZ GONZALEZ
156949	25, 28, 41	THE PLAYERS (MIXTA)	PGA TOUR Enterprises, LLC.
94912	29, 30	MRS FIELDS (DENOMINATIVA)	MRS. FIELDS GIFTING AND LICENSING, LLC
93318	29, 30	MRS. FIELDS (DENOMINATIVA)	MRS. FIELDS GIFTING AND LICENSING, LLC
93326	29, 30	MRS. FIELDS (ESTILIZADA)	MRS. FIELDS GIFTING AND LICENSING, LLC
93325	29, 30	MRS. FIELDS (Y DISEÑO)	MRS. FIELDS GIFTING AND LICENSING, LLC
306255	29, 43	DOMINICAN RIDERS (DENOMINATIVA)	ANTONIO DE LA CALLE TRILLO
93240	30, 32	MRS. FIELDS (Y DISEÑO)	MRS. FIELDS GIFTING AND LICENSING, LLC
93237	30, 32	MRS FIELDS (ESTILIZADA)	MRS. FIELDS GIFTING AND LICENSING, LLC
93236	30, 32	MRS. FIELDS (DENOMINATIVA)	MRS. FIELDS GIFTING AND LICENSING, LLC
2023/52928	9, 14, 18, 25	C culture kings (Mixta)	CULTURE KINGS USA, INC.

RENOVACIONES

MARCAS DE FÁBRICA

[111] # REG.	[511] CL. INT.	[561] MARCA DE FABRICA	[732] TITULAR
143064	1	DURAFLEX (MIXTA)	LANCO MANUFACTURING CORP.
212903	1	FERQUIDO SULF PLUS N (DENOMINATIVA)	FERTILIZANTES QUIMICOS DOMINICANOS, S.A. (FERQUIDO)
140575	1	FLOWGUARD GOLD (DENOMINATIVA)	LUBRIZOL ADVANCED MATERIALS INC.
142609	1	SILICONFLEX (ETIQUETA)	LANCO MANUFACTURING CORP.
141131	2	CANON (LOGO)	CANON KABUSHIKI KAISHA
208033	2	ZONEMARK (DENOMINATIVA)	PPG ARCHITECTURAL FINISHES, INC.
214986	3	BERSHKA (DENOMINATIVA)	INDUSTRIA DE DISEÑO TEXTIL, S.A. (INDITEX, S.A.)
71152	3	BERSHKA (DENOMINATIVA)	INDUSTRIA DE DISEÑO TEXTIL, S.A. (INDITEX, S.A.)
140334	3	CG CONTINUOUS COLOR 3 EN 1 (DENOMINATIVA)	NOXELL CORPORATION
210923	3	CIBETTA (MIXTA)	TU EXPORTA EIRL
215673	3	DEGREE (DENOMINATIVA)	CONOPCO, INC.
141204	3	HARMONT & BLAINE (MIXTA)	HARMONT & BLAINE S.P.A.
214138	3	LOUIS PHILIPPE (DENOMINATIVA)	OMEGA & DELTA CO, INC.
214139	3	ODORO (DENOMINATIVA)	OMEGA & DELTA CO, INC.
211044	3	PET CIALISTA (DENOMINATIVA)	INVERSIONES & NEGOCIOS, S.A.
215207	3	PRIMMAX MANGOWASH (DENOMINATIVA)	FERTILIZANTES QUIMICOS DOMINICANOS, S.A. (FERQUIDO)
211042	3	PROFESSIONAL BY FAMA (DENOMINATIVA)	PROFESSIONAL BY FAMA SRL
74568	3	PULL & BEAR (DENOMINATIVA)	INDUSTRIA DE DISEÑO TEXTIL, S.A. (INDITEX, S.A.)
71694	3	PULL & BEAR (DENOMINATIVA)	INDUSTRIA DE DISEÑO TEXTIL, S.A. (INDITEX, S.A.)
211025	3	SEACRET MINERALS FROM THE DEAD SEA (DENOMINATIVA)	SEACRET SPA INTERNATIONAL LTD
139900	3	SPRINGTIME (DENOMINATIVA)	GRACE FOODS LIMITED
211804	3	TRIDIMENSIONAL	INTERBASIC HOLDING S.R.L.
212014	3	VITIX (DENOMINATIVA)	ACM
212071	4	MARTIN LUBRICANTS GARD (DENOMINATIVA)	MARTIN OPERATING PARTNERSHIP L.P.
211027	4	SUNOCO SR18 (DENOMINATIVA)	SUNOCO OVERSEAS, INC.
213395	4	TRUE-FLO (DENOMINATIVA)	MARTIN OPERATING PARTNERSHIP L.P.
74028	4	V (MIXTA)	VFO IPCO LLC
214992	5	AMOXFEED (DENOMINATIVA)	INVERSIONES AUSTRAL, S.R.L.
211727	5	AMOXIN MIX (DENOMINATIVA)	DOPHARMA DOMINICANA, S.A.
211588	5	ANDANZA (DENOMINATIVA)	PRODUCTOS MEDIX S.A. DE C.V.
212671	5	APROCOR (DENOMINATIVA)	LABORATORIOS DE APLICACIONES MEDICAS, S.R.L.
214235	5	APTISSEN SYNOLIS V-A (DENOMINATIVA)	APTISSEN S.A.

[111] # REG.	[511] CL. INT.	[561] MARCA DE FABRICA	[732] TITULAR
207549	5	BARGUS (DENOMINATIVA)	PROSERCAM, S.R.L.
213198	5	BASAGLAR (DENOMINATIVA)	ELI LILLY AND COMPANY
142358	5	BENICAT (DENOMINATIVA)	DAIICHI SANKYO COMPANY, LIMITED.
141600	5	BETASERC (DENOMINATIVA)	ABBOTT PRODUCTS OPERTIONS AG
211180	5	BIOQUIM FLOP (DENOMINATIVA)	BIOCHEMISCH DOMINICANA, S.A.
208357	5	BISMULAG (DENOMINATIVA)	BIOCENTIFICA, S.R.L.
210994	5	BRODIPDEXA (DENOMINATIVA)	DOPHARMA DOMINICANA, SRL.
141043	5	CALTROM (DENOMINATIVA)	PHARMACEUTICAL TECHNOLOGY S.A.
194834	5	CARDIAZEN (DENOMINATIVA)	SUED FARMACEUTICA, SRL
209788	5	CISBERRY (DENOMINATIVA)	LABORATORIOS MALLEN, S.A.
215219	5	CLOPREZ PLUS (DENOMINATIVA)	PHARMACEUTICAL TECHNOLOGY, S.A. (PHARMATECH)
215233	5	CLORPINVET (DENOMINATIVA)	INVERSIONES AUSTRAL, S.R.L.
210468	5	COCCISOL MIX (DENOMINATIVA)	DOPHARMA DOMINICANA, SRL.
210469	5	COLISTINE MIX (DENOMINATIVA)	DOPHARMA DOMINICANA, S.A.
213291	5	COLOMBINA CRIOS (MIXTA)	COLOMBINA S.A.
144456	5	COLVASTEN (DENOMINATIVA)	LABORATORIOS QUIMICO-FARMACEUTICOS LANCASCO, S.A.
140896	5	CURIOSIN (DENOMINATIVA)	RICHTER GEDEON NYRT
209077	5	DAIRY COMMANDER (DENOMNATIVA)	COMERCIAL ESTEVEZ, S.R.L.
143068	5	DIBROM (DENOMINATIVA)	AMVAC CHEMICAL CORPORATION
210467	5	DIDEXABROM (DENOMINATIVA	DOPHARMA DOMINICANA, S.A.
141563	5	DOLCIFLEX (DENOMINATIVA)	GEFARCA INDUSTRIA FARMACEUTICA PEREZESPINOSA C. POR A. (GEINFAPER)
211429	5	DOLO-B COMPLEX GIOMARPE (DENOMINATIVA)	GIOMARPE SRL
211726	5	DOPHA-LINCO (DENOMINATIVA)	DOPHARMA DOMINICANA, S.A.
211725	5	DOPHA-LINCO S (DENOMINATIVA)	DOPHARMA DOMINICANA, S.A.
210463	5	DOPHAMIX (DENOMINATIVA)	DOPHARMA DOMINICANA, S.A.
213445	5	DOPHARMA TIAMULIN (DENOMINATIVA)	DOPHARMA DOMINICANA, S.A.
213323	5	DOPHARMA TYLOSINA (DENOMINATIVA)	DOPHARMA DOMINICANA, S.A.
211003	5	DOPHARVITA-MULTI (DENOMINATIVA)	DOPHARMA DOMINICANA, SRL.
211002	5	DOPHASUL-PREMIX (DENOMINATIVA)	DOPHARMA DOMINICANA, SRL.
210470	5	DOXI-B MIX (DENOMINATIVA)	DOPHARMA DOMINICANA, S.A.
37041	5	EQUAL (DENOMINATIVA)	MERISANT COMPANY 2 SARL
215363	5	EVETIRAM (DENOMINATIVA)	INDUSTRIA FARMO-QUIMICA, S.A.
211082	5	FIGURATIVA	ADAMA AGAN LTD.
211081	5	FIGURATIVA	ADAMA AGAN LTD.
211387	5	FIGURATIVA	ADAMA AGAN LTD
211385	5	FIGURATIVA	ADAMA AGAN LTD

PASA A LA PÁGINA SIGUIENTE

VIENE DE LA PÁGINA ANTERIOR

[111] # REG.	[511] CL. INT.	[561] MARCA DE FABRICA	[732] TITULAR
211386	5	FIGURATIVA	ADAMA AGAN LTD
215655	5	FLUMUCOL (DENOMINATIVA)	EURO LIMITED LTD, S.R.L.
213058	5	FQ 2,4-D 72 SL (DENOMINATIVA)	FERTILIZANTES QUIMICOS DOMINICANOS, S.A. (FERQUIDO)
71461	5	FUNGLAK (DENOMINATIVA)	LABORATORIOS QUIMICOS INDUSTRIALES, S.A.
214885	5	GUDAFULL (DENOMINATIVA)	GUZMAN & DIAZ, S.R.L.
210280	5	HEXADIURON (DENOMINATIVA)	COMERCIAL ESTEVEZ, S.R.L.
210519	5	HEXANON (DENOMINATIVA)	COMERCIAL ESTEVEZ, S.R.L.
215322	5	HIDRO-ADEC (DENOMINATIVA)	INVERSIONES AUSTRAL, S.R.L.
143105	5	I.R.S. (DENOMINATIVA)	INDUSTRIA FARMACEUTICA, S.A. (INFACA)
142375	5	IBUCEDIN (DENOMINATIVA)	GEFARCA INDUSTRIA FARMACEUTICA PEREZESPINOSA C. POR A. (GEINFAPER)
74153	5	IPNOPAN (DENOMINATIVA)	ELIPESA FARMACEUTICA, CXA. (LABORATORIOS)
210575	5	IVEMIX (DENOMINATIVA)	DOPHARMA DOMINICANA, S.A.
144108	5	LAVERINA EXTRAFUERTE (DENOMINATIVA)	LABORATORIOS QUIMICO-FARMACEUTICOS LANCASCO, S.A.
210572	5	LINCOGEN (DENOMINATIVA)	DOPHARMA DOMINICANA, SRL.
214917	5	LIPOFEED PB (DENOMINATIVA)	INVERSIONES AUSTRAL, S.R.L.
211424	5	LIVERMED (DENOMINATIVA)	PRODUCTOS MEDIX S.A. DE C.V.
208632	5	LLANERO (DENOMINATIVA)	PROSERCAM, S.R.L.
142149	5	LUPOIDE (DENOMINATIVA)	PHARMACEUTICAL TECHNOLOGY S.A.
215681	5	M MASSO COMERCIAL QUIMICA MASSO, S.A. (MIXTA)	COMERCIAL QUIMICA MASSO, S.A.
210955	5	MAGNESIA CHEVALIER (DENOMINATIVA)	LABORATORIOS CHEVALIER SRL
212713	5	MICOPENIL (DENOMINATIVA)	GEFARCA INDUSTRIA FARMACEUTICA PEREZESPINOSA S.R.L. (GEINFAPER)
143336	5	MICOZOLE (DENOMINATIVA)	PHARMACEUTICAL TECHNOLOGY S.A.
212746	5	MOFLOX (DENOMINATIVA)	LABORATORIOS DE APLICACIONES MEDICAS, SRL
140791	5	NORCOLUT (DENOMINATIVA)	RICHTER GEDEON NYRT
210993	5	NUCLEOS DOPHARMA (DENOMINATIVA)	DOPHARMA DOMINICANA, SRL.
140738	5	O.T.C. (DENOMINATIVA)	AURA ESTELA MARIA CRUZ DE VANDERSPOEL
209452	5	OJIVAS SANUT (DENOMINATIVA)	SANUT DOMINICANAN, S.A.S.
210956	5	OTOGLISERIL (DENOMINATIVA)	LABORATORIOS CHEVALIER SRL
215213	5	PAZEO (DENOMINATIVA)	NOVARTIS AG
213732	5	PEHUEN (DENOMINATIVA)	ANASAC INTERNATIONAL CORPORATION
210957	5	PIQUIN (DENOMINATIVA)	LABORATORIOS CHEVALIER SRL
212794	5	PLACARD (DENOMINATIVA)	LABORATORIOS DE APLICACIONES MEDICAS, S.R.L.
74151	5	PRINZEN (DENOMINATIVA)	ELIPESA FARMACEUTICA, C. POR A.
74193	5	PROKSI (DENOMINATIVA)	LABORATORIOS QUIMICO-FARMACEUTICOS LANCASCO, S.A.
59945	5	PROLEUKIN (DENOMINATIVA)	IOVANCE BIOTHERAPEUTICS UK SP LTD.
141321	5	PROTOPIC (DENOMINATIVA)	LEO PHARMA A/S
214065	5	RECOMULIN N (DENOMINATIVA)	PHARMACEUTICALS TECHNOLOGY, S.A. (PHARMATECH)
214066	5	RECOMULIN R (DENOMINATIVA)	PHARMACEUTICAL TECHNOLOGY S.A.
140789	5	REGULON (DENOMINATIVA)	RICHTER GEDEON NYRT
211420	5	REPATHA (DENOMINATIVA)	AMGEN INC.
142763	5	SANSON (DENOMINATIVA)	ISHIHARA SANGYO KAISHA, LTD
211422	5	SCHERIDERM (DENOMINATIVA)	LEO PHARMS A/S
214999	5	SPANTER (DENOMINATIVA)	GUZMAN & DIAZ, S.R.L.
137824	5	SUGEST (DENOMINATIVA)	PHARMACEUTICALS TECHNOLOGY, S.A. (PHARMATECH)
212911	5	SULBULIN I (DENOMINATIVA)	PHARMACEUTICALS TECHNOLOGY, S.A. (PHARMATECH)
209114	5	SUNQUAT (DENOMINATIVA)	FERTITERRA SRL
143215	5	TAPEL (DENOMINATIVA)	PHARMACEUTICAL TECHNOLOGY, S.A.
213581	5	TIAGO GOLD (DENOMINATIVA)	ANASAC INTERNATIONAL CORPORATION
211137	5	TOLUFEDRIN (DENOMINATIVA)	LABORATORIOS CHEVALIER SRL
214059	5	TRIBENZOR (MIXTA)	DAIICHI SANKYO COMPANY, LIMITED.
210573	5	TYLO-SUL MIX (DENOMINATIVA)	DOPHARMA DOMINICANA, S.A.
71342	5	UNIFER (DENOMINATIVA)	LABORATORIOS GROSSMAN, S.A.
211136	5	VECTIBIX (DENOMINATIVA)	IMMUNEX CORPORATION
212195	5	VILTREVAN M (DENOMINATIVA)	PHARMACEUTICAL TECHNOLOGY, S.A. (PHARMATECH)
210574	5	VITAMIX EXTRA (DENOMINATIVA)	DOPHARMA DOMINICANA, S.A.
144279	5	W- CONTROL (DENOMINATIVA)	LABORATORIOS QUIMICO-FARMACEUTICOS LANCASCO, S.A.
209784	5	WEEDEX (DENOMINATIVA)	FERTITERRA SRL
213662	5	YOGA (DENOMINATIVA)	ANASAC INTERNATIONAL CORPORATION
74074	5	ZINNAT (DENOMINATIVA)	SANDOZ AG
211085	6	HACEB (MIXTA)	INDUSTRIAS HACEB, S.A.
141229	7	CANON (LOGO)	CANON KABUSHIKI KAISHA
74306	7	DAYTON (DENOMINATIVA)	DAYTON ELECTRIC MANUFACTURING CO.
74307	7	SPEEDAIRE (DENOMINATIVA)	DAYTON ELECTRIC MANUFACTURING CO.
36978	8	CANON (DENOMINATIVA)	CANON KABUSHIKI KAISHA
141242	9	CANON (LOGO)	CANON KABUSHIKI KAISHA
140991	9	CHOTEK (DENOMINATIVA)	SHANGHAI CHOTEK ELECTRIC CO., LTD.
211599	9	FRE (DENOMINATIVA)	TREEFROG DEVELOPMENTS, INC.
214318	9	NYNE (DENOMINATIVA)	NYNE MULTIMEDIA INC.
71929	9	OSRAM (DENOMINATIVA)	OSRAM GMBH
141124	10	CANON (LOGO)	CANON KABUSHIKI KAISHA
215461	10	GOOD GRIPS (DENOMINATIVA)	HELEN OF TROY LIMITED
71933	10	OSRAM (DENOMINATIVA)	OSRAM GMBH
215451	10	OXO (DENOMINATIVA)	HELEN OF TROY LIMITED
60936	10	PROLEUKIN (DENOMINATIVA)	LOVANCE BIOTHERAPEUTICS UK SP LTD.
211028	10	WOODFIELD ADVANCE BIONICS (DENOMINATIVA)	ADVANCED BIONICS AG
210349	12	AK ANKAI (MIXTA)	ANHUI ANKAI AUTOMOBILE CO. LTD.
210756	12	BUGABOO (DENOMINATIVA)	ROYALTY BUGABOO GMBH
210772	12	BUGABOO (MIXTA)	ROYALTY BUGABOO GMBH
215156	12	BUILD YOUR DREAMS (MIXTA)	BYD COMPANY LIMITED
211088	12	DELI TIRE (MIXTA)	PT. INDUSTRI KARET DELI
211089	12	DELIUM (MIXTA)	PT. INDUSTRI KARET DELI
215383	12	HYUNDAI EON (DENOMINATIVA)	HYUNDAI MOTOR COMPANY
212848	12	JEEP RENEGADE (DENOMINATIVA)	FCA US LLC
215417	12	KING LONG (DENOMINATIVA)	XIAMEN KING LONG UNITED AUTOMOTIVE INDUSTRY CO., LTD.
212847	12	RENEGADE (DENOMINATIVA)	FCA US LLC
211266	12	YC DIESEL (MIXTA)	GUANGXI YUCHAI MACHINE GROUP CO., LTD.
211608	12	ZETA (DENOMINATIVA)	SHANGHAI DUROTYRE INTERNATIONAL TRADING CO LIMITED
320	13	SMITH & WESSON (DENOMINATIVA)	SMITH & WESSON INC.
211282	14	FIGURATIVA	PANDORA A/S
141389	14	HARMONT & BLAINE Y DISEÑO	HARMONT & BLAINE S.P.A.
37676	14	PANTHERE DE CARTIER (DENOMINATIVA)	CARTIER INTERNATIONAL AG
37704	14	PANTHERE DE CARTIER (DENOMINATIVA)	CARTIER INTERNATIONAL AG
74302	14	PULL & BEAR (DENOMINATIVA)	INDUSTRIA DE DISEÑO TEXTIL, S.A. (INDITEX, S.A.)
36924	16	CANA (DENOMINATIVA)	CANON KABUSHIKI KAISHA
37032	16	CANON (DENOMINATIVA)	CANON KABUSHIKI KAISHA
141278	16	FACTIS (DENOMINATIVA)	FACTIS, S.A.
74642	16	PASHA (MIXTA)	CARTIER INTERNATIONAL AG
141264	16	PEGAMIL (DENOMINATIVA)	ANAEROBICOS S.A.
213757	17	CROSSTRANS (DENOMINATIVA)	CROSS OIL REFINIG & MARKETING, INC.
141282	17	DISEÑO DE UNA RAYA DORADA SOBRE UNA PIEZA DE TUBERIA (MIXTA)	LUBRIZOL ADVANCED MATERIALS INC.
141146	18	HARMONT & BLAINE (MIXTA)	HARMONT & BLAINE S.P.A.
73634	18	PULL & BEAR (DENOMINATIVA)	INDUSTRIA DE DISEÑO TEXTIL, S.A. (INDITEX, S.A.)
21682	20	NORMABLOCK (MIXTA)	PIKOLIN, S.L.
211827	20	SMARTONE (DENOMINATIVA)	ESSITY HYGIENE AND HEALTH AKTIEBOLAG
211799	21	CORAZZI (MIXTA)	PAOLO CORAZZI FIEBRE S.R.L.
74376	25	AIRWAIR (DENOMINATIVA)	AIRWAIR INTERNATIONAL LIMITED
74254	25	AIRWAIR (DENOMINATIVA)	AIRWAIR INTERNATIONAL LIMITED
71574	25	BERSHKA (DENOMINATIVA)	INDUSTRIA DE DISEÑO TEXTIL, S.A. (INDITEX, S.A.)
72344	25	CLARKS (Y DISEÑO) (DENOMINATIVA)	C. & J. CLARK INTERNATIONAL LIMITED
141784	25	HARMONT & BLAINE (MIXTA)	HARMONT & BLAINE S.P.A.
72350	25	PULL & BEAR (DENOMINATIVA)	INDUSTRIA DE DISEÑO TEXTIL, S.A. (INDITEX, S.A.)
71536	25	PULL & BEAR (DENOMINATIVA)	INDUSTRIA DE DISEÑO TEXTIL, S.A. (IWNDITEX, S.A.)
143331	25	WAKID'S Y DISEÑO	WAKID'S, S.A.
141011	28	VESPA (DENOMINATIVA)	PIAGGIO & C.S.P.A.

[111] # REG.	[511] CL. INT.	[561] MARCA DE FABRICA	[732] TITULAR
140522	29	BIG FOOT (ETIQUETA)	CARIBBEAN BRANDS INTERNATIONAL, INC.
1442209	29	BOLO CHEF (DENOMINATIVA)	PRODUCTOS CHEF,S.A.
211118	29	BRAVO (DENOMINATIVA)	BRAVO, S.A.
211119	29	BRAVO (DENOMINATIVA)	BRAVO, S.A.
213740	29	CARIBANO (DENOMINATIVA)	CARIFRUTAS, SRL.
144226	29	CHEF (DENOMINATIVA)	PRODUCTOS CHEF,S.A.
140520	29	FINOLIGHT Y DISEÑO (MIXTA)	ALICORP HOLDCO ESPAÑA S.L.
73493	29	HELIOS (DISEÑO)	DULCES Y CONSERVAS HELIOS, S.A.
141013	29	HOLIDAY (MIXTA)	CARIBBEAN BRANDS INTERNATIONAL, INC.
8856	29	KNORR (DENOMINATIVA)	KNORR-NAHRMITTEL AKTIENGESS\ ELLSCHAFT
71193	29	OLD EL PASO (DENOMINATIVA)	PET INCORPORATED
71751	29	PROGRESO (DENOMINATIVA)	PET INCORPORATED
71164	29	SI ES GOYA TIENE QUE SER BUENO (DENOMINATIVA)	GOYA FOODS INC.
212505	29	STAR RANCH ANGUS (DENOMINATIVA)	TYSON FRESH MEATS, INC.
213282	29	STAR RANCH ANGUS (MIXTA)	TYSON FRESH MEATS, INC.
211640	29	ZWAN (DENOMINATIVA)	MEATPOINT B.V.
142877	30	CHALUPA (DENOMINATIVA)	TACO BELL CORP.
141558	30	COLOMBINA BRINKY (DENOMINATIVA)	COLOMBINA S.A.
71888	30	CREMITA DE CHOCOLATE (DENOMINATIVA)	HELADOS BON, C. POR A.
71954	30	CREMITA DE CHOCOLATE (DENOMINATIVA)	HELADOS BON, C. POR A.
211149	30	DAWN (DENOMINATIVA)	DAWN FOODS, INC.
141901	30	HOLIDAY (ETIQUETA)	CARIBBEAN BRANDS INTERNATIONAL, INC.
206926	30	KOPCALECAS BY KOPCA (MIXTA)	KOPCA DOMINICANA, S.R.L.
2952	30	MAIZENA (DENOMINATIVA)	CONOPCO, INC.
212752	30	PECTOL (DENOMINATIVA)	LABORATORIOS DE APLICACIONES MEDICAS, SRL
212758	30	PECTOL FRESH (DENOMINATIVA)	LABORATORIOS DE APLICACIONES MEDICAS, SRL
71793	30	PROGRESO (DENOMINATIVA)	PET INCORPORATED
212938	31	FERQUIDO BRACHIARIA BRIZANTHA CV PAIAGUAS (DENOMINATIVA)	FERTILIZANTES QUIMICOS DOMINICANOS, S.A. (FERQUIDO)
212937	31	FERQUIDO BRACHIARIA HUMIDICOLA CV TUPI (DENOMINATIVA)	FERTILIZANTES QUIMICOS DOMINICANOS, S.A. (FERQUIDO)
212935	31	FERQUIDO PANICUM MAXIMUN CV MASSAI (DENOMINATIVA)	FERTILIZANTES QUIMICOS DOMINICANOS, S.A (FERQUIDO)
212833	31	FERQUIDO PANICUM MAXIMUN CV ZURI (DENOMINATIVA)	FERTILIZANTES QUIMICOS DOMINICANOS, S.A. (FERQUIDO)
213479	31	FERQUIDO PIMIENTO ROMERO (DENOMINATIVA)	FERTILIZANTES QUIMICOS DOMINICANOS, S.A. (FERQUIDO)
213475	31	FERQUIDO SEMILLAS SAN MARTIN (DENOMINATIVA)	FERTILIZANTES QUIMICOS DOMINICANOS, S.A. (FERQUIDO)
212423	32	AGUA ELITE (DENOMINATIVA)	LEONIDAS ANTONIO NOBOA DIAZ
74526	32	JUMEX (DENOMINATIVA)	COMERCIALIZADORA ELORO, S.A.
215275	32	LAURETANA (MIXTA)	LAURETANA S.P.A.
211210	32	TRIDIMENSIONAL	COMERCIALIZADORA ELORO, S.A.
141172	33	DISEÑO DE HOMBRE CAMINANTE (MIXTA)	DIAGEO BRANDS B.V.
211226	33	HAIG CLUB (DENOMINATIVA)	DIAGEO BRANDS B.V.
212010	33	JOSE CUERVO ESPECIAL (MIXTA)	TEQUILA CUERVO, S.A. DE C.V.
22600	33	QUEEN'S LABEL (DENOMINATIVA)	J. ARMANDO BERMUDEZ & CO., CXA.
8656	33	RON SOBERANO (DENOMINATIVA)	J. ARMANDO BERMUDEZ & CO., CXA.
211057	33	TRIDIMENSIONAL	IRISH DISTILLERS INTERNATIONAL LIMITED
209804	33	VINO DEL GRAN SEÑOR (DENOMINATIVA)	J. ARMANDO BERMUDEZ & CO., S.A.
22924	34	555 INTERNATIONAL (ETIQUETA)	CTBAT INTERNATIONAL CO. LIMITED
209801	34	LA GALERA CIGARROS (DENOMINATIVA)	TABACALERA PALMA LTD
140711	34	MINISTER (DENOMINATIVA)	SOUZA CRUZ, S.A.
71291	34	STATE EXPRESS (PALABRA)	CTBAT INTERNATIONAL CO. LIMITED
71290	34	STATE EXPRESS 555 (MIXTA)	CTBAT INTERNATIONAL CO. LIMITED
144748	35	B & H (DENOMINATIVA)	B & H FOTO 6 ELECTRONICS CORP.
213226	35	CERTIFICADO FINANCIERO LIBRE APAP (DENOMINATIVA)	ASOCIACION POPULAR DE AHORROS Y PRESTAMOS (APAP)
213224	35	CERTIFICADO LIBRE APAP (DENOMINATIVA)	ASOCIACION POPULAR DE AHORROS Y PRESTAMOS (APAP)
212003	35	CIRSA WINNER CLUB (DENOMINATIVA)	CIRSA GAMING CORPORATION, S.A.
142964	35	FARMACIAS SIMILARES (DENOMINATIVA)	FARMACIAS DE SIMILARES S.A. DE C.V.
74577	35	GRAINGER (DENOMINATIVA)	W.W. GRAINGER, INC.
140403	35	HALCON Y DISEÑO	HALCON CERAMICAS, S.A.
215258	35	hello (Mixta)	ETC AMERICA S.A.
140668	35	HOVE (DENOMINATIVA)	CHIA HENG LIU
211350	35	PRESTAMO EDUCATIVO APAP (DENOMINATIVA)	ASOCIACION POPULAR DE AHORROS Y PRESTAMOS (APAP)
72591	35	TERMIX (DENOMINATIVA)	THE TERMIX INTERNATIONAL COMPANY LIMITED PARTNERSHIP
144500	36	DISEÑO MISCELANEO (ROJO) (MIXTA)	CONOCO PHILLIPS COMPANY
140489	38	ORANGE DEVICE (COLOUR)	ORANGE BRAND SERVICES LIMITED
212354	39	GOL LOG (DENOMINATIVA)	VRG LINHAS AÉREAS S.A.
141375	39	HOTELOPIA (DENOMINATIVA)	HOTELBEDS SPAIN, S.L.
144476	41	20TH CENTURY FOX (MIXTA)	FOX MEDIA LLC
142067	41	INTERCINTINENTAL (PALABRA) (DENOMINATIVA)	INTER-CONTINENTAL HOTELS CORPORATION (IHC)
207871	41	MAGIA INFLABLE (MIXTA)	STEFAN ALEJANDRO ZONEW YORDI
207872	41	MAGIA LANDIA (MIXTA)	STEFAN ALEJANDRO ZONEW YORDI
140481	41	ORANGE DEVICE (COLOUR)	ORANGE BRAND SERVICES LIMITED
140907	43	ECONO LODGE (DENOMINATIVA)	CHOICE HOTELS INTERNATIONAL, INC.
142779	43	W (& DESIGN) (MIXTA)	WYNDHAM FRANCHISE SYSTEMS, LLC.
142587	43	WYNDHAM (DENOMINATIVA)	WYNDHAM FRANCHISE SYSTEMS, LLC.
215203	1, 3, 5	TQ (DENOMINATIVA)	TQ BRANDS S.A.
214523	1, 4	MARTIN LUBRICANTS XTREME (DENOMINATIVA)	MARTIN OPERATING PARTNERSHIP L.P.
211084	1, 4	SYNGARD (DENOMINATIVA)	MARTIN OPERATING PARTNERSHIP L.P.
59953	1, 5	LA RAPIDITA (DENOMINATIVA)	VICTORIA YEB, S.A.
214654	1, 5	SUPER AGROMINA (DENOMINATIVA)	DUWEST GUATEMALA, S.A.
36955	1, 5, 10	HITRIN (DENOMINATIVA)	ABBOTT LABORATORIES
211056	11, 19, 35	YEKALON (MIXTA)	YEKALON INDUSTRY, INC.
211627	12, 18, 25, 28	FIGURATIVA	VOLVO TRUCK CORPORATION
211126	14, 18, 25	PRADA (DENOMINATIVA)	PRADA, S.A.
71104	16, 25, 26	BERSHKA (DENOMINATIVA)	INDUSTRIA DE DISEÑO TEXTIL, S.A. (INDITEX, S.A.)
213746	17, 20	PIKOLIN (MIXTA)	PIKOLIN, S.L.
211554	18, 25, 35	THE CHILDREN'S PLACE (DENOMINATIVA)	THE CHILDREN'S PLACE, INC.
215463	28, 30	KIDSMANIA (DENOMINATIVA)	DISTRIMAX, S.R.L.
211122	29, 30	BAR-S & SINGPOST (DENOMINATIVA)	SIGMA ALIMENTOS, S.A. DE C.V.
214971	29, 30	CANTINA POWER (DENOMINATIVA)	TACO BELL CORP.
71172	29, 30	OLD EL PASO (DENOMINATIVA)	PET INCORPORATED
210225	29, 31	ECOFISH DOMINICANA (DENOMINATIVA)	JOCELYN VICTOR ELIE SOMNIER MOULIN
212196	29, 35	FLOR (DENOMINATIVA)	INTERFACE, INC.
211553	3, 16	FAMIMAX (DENOMINATIVA)	PRODUCTOS FAMILIA S.A.
71686	3, 21	CK ONE (DISEÑO)	CALVIN KLEIN TRADEMARK TRUST
209189	30, 32	R S RIO SALUD (MIXTA)	SIMON ANTONIO ORTIZ MELO
73553	32, 33	BLANC PESCADOR (DENOMINATIVA)	CELLER DEL PESCADOR, S.L.
210929	32, 39	ENVOY (DENOMINATIVA)	ENVOY AIR INC.
211049	35, 39, 41, 43	AMERICAN AIRLINES AADVANTAGE (MIXTA)	AMERICAN AIRLINES, INC.
212480	35, 41	LIVE NATION (DENOMINATIVA)	LIVE NATION WORLWIDE, INC.
215504	38, 41, 42, 45	INSTAMEET (DENOMINATIVA)	INSTAGRAM, INC.
71967	39, 41, 43	C AL REVES LOGO (DENOMINATIVA)	CARNIVAL CORPORATION
71968	39, 41, 43	CARNIVAL (DENOMINATIVA)	CARNIVAL CORPORATION
71966	39, 41, 43	THE FUN SHIPS (LOS BARCOS DE LA DIVERSION) (DENOMINATIVA)	CARNIVAL CORPORATION
71950	39, 41, 43, 45	FORUM (PALABRA) (DENOMINATIVA)	INTER-CONTINENTAL HOTELS CORPORATION (IHC)
71953	39, 41, 43, 45	I LOGO (DENOMINATIVA)	INTER-CONTINENTAL HOTELS CORPORATION (IHC)
71935	39, 41, 43, 45	INTER. CONTINENTAL (PALABRA)	INTER-CONTINENTAL HOTELS CORPORATION (IHC)
214749	41, 43	ANEX TOUR (MIXTA)	ANEX TOURISM WOLRDWIDE DMCC
213704	41, 43, 44	CANOPY BY HILTON (DENOMINATIVA)	HILTOL WORLDWIDE MANAGE LIMITED
215378	5, 10	PocketChem (Denominativa)	ARKRAY, INC.
211999	5, 30, 32	FIGURATIVA	MONSTER ENERGY COMPANY
211942	5, 32	MONSTER ENERGY (DENOMINATIVA)	MONSTER ENERGY COMPANY
211577	6, 8, 9, 14, 15, 16, 18, 20, 21, 25, 26, 28, 34, 35	BARCELO (DENOMINATIVA)	BARCELO CORPORACION EMPRESARIAL, S.A.
74329	7, 11	DAYTON (DENOMINATIVA)	DAYTON ELECTRIC MANUFACTURING CO.
214308	7, 8	GUARANY (DENOMINATIVA)	GUARANY INDÚSTRIA E COMÉRCIO LTDA.
74895	7, 9, 11, 14	DAYTON (DENOMINATIVA)	DAYTON ELECTRIC MANUFACTURING CO.
210975	9, 10	AMICORE (DENOMINATIVA)	FRESENIUS KABI AG
215527	9, 12, 18	THULE (DENOMINATIVA)	THULE SWEDEN AB
210706	9, 38	MOTO (DENOMINATIVA)	MOTOROLA TRADEMARK HOLDINGS, LLC.

CAMBIO DE DIRECCIÓN

MARCAS DE FABRICA

[111] # REG.	(511) CLASE INTL	(561) MARCA DE FABRICA	[732] TITULAR	[732] NUEVA DIRECCION
56205	1	HILTI (DENOMINATIVA)	HILTI AKTIEMGESELLSCHAFT	Feldkirchstrasse 100, Schaan FL-9494, Liechtenstein
147166	1	PLEDGE (DENOMINATIVA)	SUMITOMO CHEMICHAL COMPANY, LIMITED.	2-7-1, Nihonbashi, Chuo-ku, Tokyo 103-6020, Japón
140334	3	CG CONTINUOUS COLOR 3 EN 1 (DENOMINATIVA)	NOXELL CORPORATION	1050 York Road Valey Maryland 21203, United States of América.
211027	4	SUNOCO SR18 (DENOMINATIVA)	SUNOCO OVERSEAS, INC.	3801 West Chester Pike, NW-131, Newtown Square, Pennsylvania 19073, United States of America.
211727	5	AMOXIN MIX (DENOMINATIVA)	DOPHARMA DOMINICANA, S.A.	Carretera Duarte 136-B, Licey Al Medio, Santiago, Rep. Dom.
212671	5	APROCOR (DENOMINATIVA)	LABORATORIOS DE APLICACIONES MEDICAS, S.R.L.	Edificio Corporativo LAM, calle Max Henríquez Ureña, esq. Manuel De Jesús Troncoso, Piantini, Santo Domingo, Distrito Nacional, Rep. Dom.
210994	5	BRODIPDEXA (DENOMINATIVA)	DOPHARMA DOMINICANA, SRL,	Carretera Duarte 136-B, Licey Al Medio, Santiago, Rep. Dom.
210468	5	COCCISOL MIX (DENOMINATIVA)	DOPHARMA DOMINICANA, SRL.	Carretera Duarte 136-B, Licey Al Medio, Santiago, Rep. Dom.
210469	5	COLISTINE MIX (DENOMINATIVA)	DOPHARMA DOMINICANA, S.A.	Carretera Duarte 136-B, Licey Al Medio, Santiago, Rep. Dom.
210467	5	DIDEXABROM (DENOMINATIVA	DOPHARMA DOMINICANA, S.A.	Carretera Duarte 136-B, Licey Al Medio, Santiago, Rep. Dom.
211726	5	DOPHA-LINCO (DENOMINATIVA)	DOPHARMA DOMINICANA, S.A.	Carretera Duarte 136-B, Licey Al Medio, Santiago, Rep. Dom.
211725	5	DOPHA-LINCO S (DENOMINATIVA)	DOPHARMA DOMINICANA, S.A.	Carretera Duarte 136-B, Licey Al Medio, Santiago, Rep. Dom.
210463	5	DOPHAMIX (DENOMINATIVA)	DOPHARMA DOMINICANA, S.A.	Carretera Duarte 136-B, Licey Al Medio, Santiago, Rep. Dom.
213445	5	DOPHARMA TIAMULIN (DENOMINATIVA)	DOPHARMA DOMINICANA, S.A.	Carretera Duarte 136-B, Licey Al Medio, Santiago, Rep. Dom.
213323	5	DOPHARMA TYLOSINA (DENOMINATIVA)	DOPHARMA DOMINICANA, S.A.	Carretera Duarte 136-B, Licey Al Medio, Santiago, Rep. Dom.
211003	5	DOPHARVITA-MULTI (DENOMINATIVA)	DOPHARMA DOMINICANA, SRL,	Carretera Duarte 136-B, Licey Al Medio, Santiago, Rep. Dom.
211002	5	DOPHASUL-PREMIX (DENOMINATIVA)	DOPHARMA DOMINICANA, SRL.	Carretera Duarte 136-B, Licey Al Medio, Santiago, Rep. Dom.
210470	5	DOXI-B MIX (DENOMINATIVA)	DOPHARMA DOMINICANA, S.A.	Carretera Duarte 136-B, Licey Al Medio, Santiago, Rep. Dom.
210575	5	IVEMIX (DENOMINATIVA)	DOPHARMA DOMINICANA, S.A.	Carretera Duarte 136-B, Licey Al Medio, Santiago, Rep. Dom.
210572	5	LINCOGEN (DENOMINATIVA)	DOPHARMA DOMINICANA, SRL.	Carretera Duarte 136-B, Licey Al Medio, Santiago, Rep. Dom.
212746	5	MOFLOX (DENOMINATIVA)	LABORATORIOS DE APLICACIONES MEDICAS, S.R.L.	Edificio Corporativo LAM, calle Max Henríquez Ureña, esq. Manuel de Jesús Troncoso, Piantini, Santo Domingo, Distrito Nacional, Rep. Dom.
210993	5	NUCLEOS DOPHARMA (DENOMINATIVA)	DOPHARMA DOMINICANA, SRL,	Carretera Duarte 136-B Licey Al Medio, Santiago, Rep. Dom.
140738	5	O.T.C. (DENOMINATIVA)	AURA ESTELA MARIA CRUZ DE VANDERSPOEL	Carretera Duarte 136-B Licey Al Medio, Santiago, Rep. Dom.
212710	5	ONN (DENOMINATIVA)	LABORATORIOS DE APLICACIONES MEDICAS, S.R.L.	Edificio Corporativo LAM, calle Max Henríquez Ureña, esq. Manuel de Jesús Troncoso, Piantini, Santo Domingo, Distrito Nacional, Rep. Dom.
212794	5	PLACARD (DENOMINATIVA)	LABORATORIOS DE APLICACIONES MEDICAS, S.R.L.	Edificio Corporativo LAM, calle Max Henríquez Ureña, esq. Manuel de Jesús Troncoso, Piantini, Santo Domingo, Distrito Nacional, Rep. Dom.
147124	5	PLEDGE (DENOMINATIVA)	SUMITOMO CHEMICHAL COMPANY, LIMITED.	2-7-1, Nihonbashi, Chuo-ku, Tokyo 103-6020, Japón
55384	5	ROTADISK (DENOMINATIVA)	GLAXO GROUP LIMITED	GSK Medicines Research Centre, Gunnelswood Road, Stevenage, United Kingdom SG1 2NY.
210573	5	TYLO-SUL MIX (DENOMINATIVA)	DOPHARMA DOMINICANA, S.A.	Carretera Duarte 136-B, Licey Al Medio, Santiago, Rep. Dom.
210574	5	VITAMIX EXTRA (DENOMINATIVA)	DOPHARMA DOMINICANA, S.A.	Carretera Duarte 136-B, Licey Al Medio, Santiago, Rep. Dom.
56204	6	HILTI (DENOMINATIVA)	HILTI AKTIEMGESELLSCHAFT	Feldkirchstrasse 100, Schaan FL-9494, Liechtenstein
211599	9	FRE (DENOMINATIVA)	TREEFROG DEVELOPMENTS, INC.	209 S. Meldrum Street, Fort Collins, Colorado 80521, Estados Unidos de América.
211266	12	YC DIESEL (MIXTA)	GUANGXI YUCHAI MACHINE GROUP CO., LTD.	No.2 Yuchai Road, Yuzhou District, Yulin, Guangxi, China.
211282	14	FIGURATIVA	PANDORA A/S	Havneholmen 17-19, Copenhagen V, Denmark
141278	16	FACTIS (DENOMINATIVA)	FACTIS, S.A.	Barrio Morena 4, 17253 Mont-Ras, Girona.
56206	19	HILTI (DENOMINATIVA)	HILTI AKTIEMGESELLSCHAFT	Feldkirchstrasse 100, Schaan FL-9494, Liechtenstein
150976	25	ALCOTT (DENOMINATIVA)	UNICREDIT LEASING S.p.A.	Via Giovanni Battista Pirelli 32, 20124, Milano, Italia.
150976	25	ALCOTT (DENOMINATIVA)	LOCAT S.p.A.	Via Rivani 5, 40138 Bologna, Italia.
150976	25	ALCOTT (DENOMINATIVA)	UNICREDIT LEASING S.p.A.	Via Livio Cambi 5, 20151, Milano, Italia.
207540	29	AUBOCASSA (DENOMINATIVA)	AGRICOLA AUBOCASSER, S.L.	Cami de Son Fangos s/n. E07500 Maancor (Illes Balears) España.
71193	29	OLD EL PASO (DENOMINATIVA)	PET INCORPORATED	One General Mills Blvd., Minneapolis, Minnesota 55426, Estados Unidos de América.
71751	29	PROGRESO (DENOMINATIVA)	PET INCORPORATED	One General Mills Blvd., Minneapolis, Minnesota 55426, Estados Unidos de América.
71164	29	SI ES GOYA TIENE QUE SER BUENO (DENOMINATIVA)	GOYA FOODS INC.	350 County Road, Jersey City, New Jersey, 07307, United States of America
142877	30	CHALUPA (DENOMINATIVA)	TACO BELL CORP.	1 Glen Bell Way, Irvine, California 92618, United States of América.
206926	30	KOPCALECAS BY KOPCA (MIXTA)	KOPCA DOMINICANA, S.R.L.	Calle 4 (San Benito) 3, Alameda, Santo Domingo Oeste, Rep. Dom.
212758	30	PECTO FRESH (DENOMINATIVA)	LABORATORIOS DE APLICACIONES MEDICAS, S.R.L.	Edificio Corporativo LAM, calle Max Henríquez Ureña, esq. Manuel de Jesús Troncoso, Piantini, Santo Domingo, Distrito Nacional, Rep. Dom.
212752	30	PECTOL (DENOMINATIVA)	LABORATORIOS DE APLICACIONES MEDICAS, S.R.L.	Edificio Corporativo LAM, calle Max Henríquez Ureña, esq. Manuel de Jesús Troncoso, Piantini, Santo Domingo, Distrito Nacional, Rep. Dom.
71793	30	PROGRESO (DENOMINATIVA)	PET INCORPORATED	One General Mills Blvd., Minneapolis, Minnesota 55426, Estados Unidos de América.
141375	39	HOTELOPIA (DENOMINATIVA)	HOTELBEDS SPAIN, S.L.	CMNO Complejo Mirall Balear, Torre A 5 Planta, 6A, Palma Mallorca.
71172	29, 30	OLD EL PASO (DENOMINATIVA)	PET INCORPORATED	One General Mills Blvd., Minneapolis, Minnesota 55426, Estados Unidos de América.
212196	29, 35	FLOR (DENOMINATIVA)	INTERFACE, INC.	1280 West Peachtree Street NW, Atlanta, Georgia 30309, Estados Unidos de América.
212656	3, 5	MANITAS LIMPIAS ADVANCED (MIXTA)	LABORATORIOS DE APLICACIONES MEDICAS, S.R.L.	Edificio Corporativo LAM, calle Max Henríquez Ureña, esq. Manuel de Jesús Troncoso, Piantini, Santo Domingo, Distrito Nacional, Rep. Dom.
215504	38, 41, 42, 45	INSTAMEET (DENOMINATIVA)	INSTAGRAM, INC.	1 Meta Way, Menlo Park, California, United States of America

RENOVACIONES

NOMBRES COMERCIALES

[111] # REG.	[561] NOMBRE COMERCIAL	[510] ACTIVIDAD	[732] TITULAR
372956	A.P.G ENGINEERS BUILDERS	PRODUCCIÓN DE PLANOS Y PROYECTOS HABITACIONALES, TURÍSTICOS Y COMERCIALES, CONSTRUCCIÓN Y REMODELACIÓN DE CASAS.	ANGEL JOSE PAULINO GATON
381843	AGROINDUSTRIAL POCHO	FABRICACIÓN E INSTALACIÓN DE EQUIPOS Y MAQUINARIAS AGROINDUSTRIALES.	TEODORO ANTONIO NUÑEZ LIZ
381847	AGUSDEI UNIDAD DE CIRUGIA PLASTICA	DRENAJE LINFATICO POST QUIRURGICO	JOSE MIGUEL DE JESUS FLORES BRETON
52955	ALMA TRANS, S.A.	ALMACENAMIENTO DE MERCANCÍAS Y PRODUCTOS	ALMA TRANS, S.A.
376160	ARIPO COMERCIALIZADORA DOMINICANA DE INSUMOS Y NEGOCIOS DIVERSOS	VENTA Y DISTRIBUCION DE ALIMENTOS Y BEBIDAS PARA USO DE CONSUMO HUMANO	ARIANNE PIANTINI ORTIZ
378438	ASOCIACION COMUNITARIA DE DESARROLLO LOS MINA, ASOCODEMI	ENTIDAD SIN FINES DE LUCRO, DEDICADA A TRABAJAR POR EL DESARROLLO SOCIAL, EDUCATIVO, CULTURAL Y PRODUCTIVO DE LAS COMUNIDADES.	FELICIANO GARCIA MERAN
391035	ASOCIACION DE ARTESANOS Y SERVICIOS MARINOS, ARSEMAR	AGRUPAR A SUS MIEMBROS PARA OFRECER BIENES Y SERVICIOS VINCULADOS CON LA ACTIVIDAD MARINA EN LA ZONA DE BÁVARO Y PUNTA CANA.	EUSENIA JIMENEZ DE LA CRUZ
376043	ASOCIACION DE CADDIES DEL COMPLEJO TURISTICO DE PLAYA DORADA, ASOCADDIES	ENTIDAD SIN FINES DE LUCRO, DEDICADA A BRINDAR SERVICIOS A LOS JUGADORES DE GOLF Y VELAR POR SU SEGURIDAD.	SEVERIANO CASTILLO PEREZ
385402	ASOCIACION DOMINICANA DE VOLUNTARIADO HOSPITALARIO Y DE SALUD ADOVOHS	ENTIDAD SIN FINES DE LUCRO, DEDICADA A PRESTACION DE SERVICIOS VOLUNTARIOS, HOSPITALARIOS Y DE SALUD QUE FUNCIONAN EN EL PAÍS.	ASOCIACION DOMINICANA DE VOLUNTARIADO HOSPITALARIO Y DE SALUD ADOVOHS
373506	AUTO SONIDO 0.DB	VENTA Y REPARACION DE EQUIPOS DE SONIDOS PARA BARES, DISCOTECAS, RESTAURANTES Y VEHÍCULOS.	LORENZO AQUINO GUZMAN
379686	BALAXI HEALTHCARE DOMINICANA	IMPORTACION, ALMACENAMIENTO. VENTA AL POR MAYOR Y DETALLE DE TODO TIPO DE PRODUCTOS	APPY AVERSEAS PRIVATE LIMITED / HITESH LALWANI / ASHISH MAHESHWARI
374175	BEACHTOWN PROPERTY	COMERCIALIZACION, ADMINISTRACION DE PROPIEDADES POR INTERNET.	VICTOR ANTONIO DEL ROSARIO VALDEZ
175348	BIT DOMINICANA	TRANSPORTACIÓN DE CARGA PARA IMPORTACIÓN Y EXPORTACIÓN, ALMACENAMIENTO DE CARGA PARA EXPORTARLA O REEXPORTARLA.	BIT DOMINICANA, S. A.
358530	BLUE PAPER	VENTAS DE PRODUCTOS DE OFICINA Y MATERIAL GASTABLES	MABEL MERCEDES FRIAS FELIPE
385800	BOLIVAR GARCIA´S TAEKWON-DO KIDS AND FITNESS CENTER	ENSEÑANZA DEL ARTE MARCIAL COREANO TAEKWON-DO, REALIZACIÓN DE EVENTOS COMO TORNEOS.	JOSE BOLIVAR GARCIA LIRIANO

PASA A LA PÁGINA SIGUIENTE

VIENE DE LA PÁGINA ANTERIOR

[111] # REG.	[561] NOMBRE COMERCIAL	[510] ACTIVIDAD	[732] TITULAR
379668	BUENO HERRERA & ASSOCS.	SERVICIOS CONTABLES, AUDITORIAS Y CONSULTORIA IMPOSITIVA Y FINANCIERA.	RABEL BUENO HERRERA
374422	CA ANTOJITOS DE PAPEL	PREPARACIÓN DE BOCADILLOS, PICADERAS, BUFFET, REPOSTERÍA, DULCES, POSTRES, ALIMENTOS Y BEBIDAS EN GENERAL.	ANYERYS ELINA URBAEZ HERASME
381124	CASA 141099	DISTRIBUCION Y VENTA DE TODO TIPO DE PRODUCTOS NACIONALES	MARCELO FELIPE BERMUDEZ GARCIA
372780	CELSO CABRERA & ASOCIADOS	INSTALACIONES ELÉCTRICAS, FABRICACIÓN Y VENTA DE TRANSFORMADORES ELÉCTRICOS Y SERVICIOS ELÉCTRICOS EN GENERAL.	CELSO CABRERA Y ASOCIADOS S.R.L.
172131	CENTRO COMERCIAL FERRETERO FELIZ	COMPRA Y VENTA DE EFECTOS FERRETEROS Y AFINES.	MIGUEL FELIZ SANTA
381432	CENTRO COMERCIAL FERRETERO FELIZ (ROTULO)	COMPRA Y VENTA DE ARTÍCULOS FERRETEROS Y AFINES.	MIGUEL SANTA FELIZ
378361	CENTRO DE DIALISIS Y TERAPIA INTENSIVA CEDITERIN	BRINDAR SERVICIOS DE CUIDADOS INTENSIVOS Y DIÁLISIS A LOS PACIENTES DEL SECTOR PÚBLICO Y PRIVADO.	OSCAR JUNIOR REYES REYES
387613	CENTRO SONOGRAFICO DRA. NUÑEZ ACOSTA	SERVICIOS DE SONOGRAFIAS EN GENERAL.	MERCEDES CLARIBEL NUÑEZ ACOSTA
372690	CENTRO SONOGRAFICO Y RADIOLOGICO DIAGNOSTICO, CENSORAD	LABORATORIO DE RADIOLOGIA Y SONOGRAFIA	YSIDRA GUTIERREZ MARMOL
387021	CLUB PARAISO	OFRECER TODO TIPO DE SANO ESPARCIMIENTO, RECREO, DIVERSIONES, CULTURA Y JUEGOS DEPORTIVOS DE CUALQUIER NATURALEZA A TODOS SUS ASOCIADOS.	CLUB PARAISO INC.
371279	CLUB ROTARIO COTUI	FOMENTAR EL DESARROLLO DEL CONOCIMIENTO MUTUO COMO OCASIÓN DE SERVIR. LA OBSERVANCIA DE ELEVADAS NORMAS DE ÉTICA EN LAS ACTIVIDADES PROFESIONALES.	FRANCIFELLY ESTEBAN BENCOSME BENCOSME
382368	COMPAÑÍA DE TRANSPORTE NOCTURNO LOS ALCARRIZOS COMTRANOAL RUTA 053	COMPAÑÍA DEDICADA ÚNICA Y EXCLUSIVAMENTE A BRINDAR SERVICIOS DE TRANSPORTE EN GENERAL.	PORFIRIO PIÑA SANCHEZ
171690	COMPLEJO GALLERY	HOTELERIA, RESTAURANTES Y TAPICERIA	LUIS ALBERTO D OLEO MATOS
368334	CONCILIO DE IGLESIAS EVANGELICAS JESUCRISTO INSEPARABLE MT28:20	ORGANIZACIÓN SIN FINES DE LUCRO, IGLESIA.	JUAN ROBERTO HEREDIA BUTEN
173666	CORPORACION DE CREDITO LEASING CONFISA	REALIZAR TODAS LAS ACTIVIDADES DE CORPORACIONES DE CREDITO	FINANCIERA LEASING CONFISA, S.A.
378623	CSPM CONNECT	CREACION E IMPLEMENTACION DE SOLUCIONES DE MARKETING	KHEILYDIS EMPERATRIZ ACEVEDO ROMERO
379153	D´JONANCY PACAS COMERCIAL	IMPORTACION, VENTA DE TODO TIPO DE PRENDAS DE VESTIR	NANCY ROSINA SOLANO MERCEDES / BARTOLO ZORRILLA LEONARDO
369367	DIAS HOME CENTER	VENTA DE MUEBLES Y ARTÍCULOS DE DECORACIÓN.	GERARDO R BIENVENIDO DÍAZ PÉREZ
368866	DIEGO FORERO ARQUITECTURA Y DISEÑO URBANO	PROYECTO DE URBANISMO	DIEGO MAURICIO FORERO ZAIDAN
372621	DISTRIBUIDORA DIAZ VENTURA	FABRICACION Y DISTRIBUCION DE PAN	EMILIO VENTURA MONTAN / ANA GRISELDA DIAZ GARCIA
381042	DMF COMPUSOLUCIONES	SERVICIOS INFORMÁTICOS EN GENERAL. VENTAS, REPARACIÓN, INSTALACIÓN Y CONFIGURACIÓN DE EQUIPOS TECNOLÓGICOS.	DANIEL ENRIQUE MATEO FLORIAN
54701	DR. ELIZARDO PEREZ ESPINOSA	ELABORACIÓN Y FABRICACIÓN DE PRODUCTOS FARMACÉUTICOS, REPRESENTACIÓN DE PRODUCTOS FARMACÉUTICOS.	DR. ELIZARDO PEREZ ESPINOSA,C.X.A.(ELIPESA)
375215	DW DOMINICAN WINGS	LINEA AEREA PASAJEROS CARGA Y CORREO.	ARAJET, S.A.
373264	EC HOME SOLUTION	TODO TIPO DE SERVICIOS INMOBILIARIOS, ENTRE VENTA, RENTA, CONSULTORIA, FINANCIAMIENTO.	ERWIN ALBERTO COTT GUZMAN
378737	EDIRAM AGRIMENSURA, TOPOGRAFIA & ASOCS	TRABAJOS DE AGRIMENSURA Y TOPOGRAFIA EN GENERAL	EDISON RAFAEL MOLINA RAMIREZ / LUIS RAFAEL MOLINA RAMIREZ
374411	EL CANDADO	IMPORTACIÓN, VENTA Y COMERCIALIZACIÓN DE ARTÍCULOS ESCOLARES, NAVIDEÑOS, JUGUETES, PRENDAS DE VESTIR, ARTÍCULOS DEL HOGAR.	CECILIO IGNACIO DE LA ROSA MENDEZ
54656	EL NARANJO	VENTA Y COMERCIALIZACIÓN DE EMPANADAS, SÁNDWICH, PICADERAS, PRODUCTOS COMESTIBLES YA ELABORADOS.	EL NARANJO, S.A.
374789	ELIZABETT VISION	VENTA AL POR MAYOR Y AL DETALLE DE GAFAS, LENTES Y ACCESORIOS.	MARCELINA VASQUEZ FERNANDEZ
374952	EMPRESA DE SEGURIDAD GUAROCUYA	SERVICIOS DE SEGURIDAD Y TRANSPORTE DE VALORES.	EMPRESA DE SEGURIDAD GUAROCUYA
372378	ENGIMER	VENTAS Y SERVICIOS DE MECANICA, REFRIGERACION, ELECTRICIDAD Y CUALQUIER OTRA ACTIVIDAD DE LICITO COMERCIO, BAJO LAS LEYES DE LA REP. DOM.	REYNALDO CEDANO MARTINEZ / VICTOR ESTEBAN CEDANO MARTINEZ
381135	ENVOY AIR	SERVICIOS DE TRANSPORTE DE PASAJEROS Y CARGAS.	ENVOY AVIATION GROUP INC.
174068	ESCOLARES COQUETS	VENTA AL POR MAYOR Y AL ETALLE DE ARTICULOS ESCOLARES DE REGALOS.	ALBERTO SALAZAR UGARTE
380700	FARMACIA KARLA	VENTA DE MEDICAMENTOS-	FARMACIA KARLA S.R.L.
379969	FARMACIA PARROQUIAL PADRE LEONEL WALSH	VENTA DE PRODUCTOS FARMACEUTICOS	PARROQUIA SAN JOSE DE YAMASA
369468	FARMACIA RUT MARTINEZ	VENTA Y DISTRIBUCION DE MEDICAMENTOS	RUT ELENA MARTINEZ MARTE
378689	FARMA-LIDER SLG	VENTA DE MEDICAMENTOS EN GENERAL.	SANTIAGO LORENTE GARCIA
382919	FINSA WOOD SOLUTIONS	IMPORTACION, COMERCIALIZACION Y VENTA DE TODO TIPO DE PRODUCTOS DE MADERA	FINANCIERA MADERERA, S.A.
381941	FORCE SOS	VENTA Y COMERCIALIZACIÓN DE SERVICIOS DE SEGURIDAD ELECTRÓNICA, MEDIANTE APLICACIONES DE SEGURIDAD Y EMERGENCIA EN SMARTPHONES.	SECURITY FORCE, S.A.
374932	FUNDACION DE DESARROLLO COMUNITARIO DE HERRERA FUNDECOH	ENTIDAD SIN FINES DE LUCRO QUE SE DEDICA A BRINDAR AYUDAS COMUNITARIAS A LA COMUNIDAD DE HERRERA Y ZONA ALEDAÑAS.	CESAR RAYMUNDO EUGENIA/FUNDACION DE DESARROLLO COMUNITARIO DE HERRERA
384277	FUNDACION MUJERES DE LA MAGUANA EN ACCION FUMUDEMA	ENTIDAD SIN FINES DE LUCRO DEDICADA A DESARROLLAR PROYECTOS PARA TRABAJAR EN EL ÁREA DE SALUD.	SOLANNA MERAN DE LA CRUZ
391338	FUNDACION SABORES DOMINICANOS, PERFIL GASTRONOMICO CULTURAL	FUNDACIÓN SIN FINES DE LUCRO, DEDICADA A DEFINIR Y ESTABLECER EL PERFIL ÚNICO DE LA GASTRONOMÍA DOMINICANA EN EL TIEMPO.	LUIS MARINO LÓPEZ CUEVAS
373283	G & R INVERSIONES LOS COMPADRES	LOGÍSTICA DE TRANSPORTE DE MERCANCÍA A NIVEL MUNDIAL, TRANSPORTE DE CARGAS NACIONALES E INTERNACIONALES, TERRESTRES, AERIOS Y MARÍTIMO.	HANOI EMILIO RODRIGUEZ GARCIA
375271	GALAPO RENT-A-CAR	RENTA Y VENTAS DE VEHÍCULOS.	ROBERTO VALERIO
371368	GEEKS	SERVICIOS INFORMATICOS.	ANTONIO ESPINAL JIMENEZ
377051	GLOBAL PACK	FABRICACIÓN, VENTA Y DISTRIBUCIÓN DE FUNDAS DE POLIETILENO, COMERCIALIZACIÓN, VENTA, FABRICACIÓN Y/O DISTRIBUCIÓN DE ARTÍCULOS DE PLÁSTICO.	GLOBAL PACK, S.R.L.
375436	GRUPO SAGAMA	CRÍA DE GANADO VACUNO Y OTROS ANIMALES, PROCESAMIENTO DE CARNES.	MANUEL GARCIA SARITA
369896	HIERROCA	COMPRA Y VENTAS DE HIERROS, METALES Y SUS DERIVADOS.	RAFAEL ANTONIO VILLAR NUÑEZ
379709	HIPARQ CONSTRUCTORA	ARQUITECTURA, CONSTRUCCIONES, EDIFICACIONES E INVERSIONES.	MANUEL ESTRELLA ESPINAL / RAUL ANTONIO CASTILLO RAMIREZ
172096	HORMANN PUERTAS - CERCOS - OPERADORES	FABRICACIÓN EN EL PAÍS DE PUERTAS, CERCOS, OPERADORES, ASÍ COMO LA REPRESENTACIÓN DE FIRMAS NACIONALES Y EXTRANJERAS.	BENEDIKT WEILANDT
381489	HUMA	COMERCIALIZACION DE SOFTWARE	ROOSEVELT JESUS SOLANO VILLANUEVA / PRIAMO JOEL GERMOSEN RAMIREZ / VICTOR CIRANO LEGER CASTILLO
381249	IGLESIA TABERNACULO PENTECOST ITO	ENTIDAD SIN FINES DE LUCRO	JUAN BAUTISTA RODRIGUEZ FORTUNA
171267	IMPORTADORA AMANECER	IMPORTACION DE PRODUCTOS DE BELLEZA	MARINO ANTONIO BLANCO BATISTA
172246	INMOBILIARIA GEFICA	COMPRA, VENTA, FINANCIAMIENTO DE BIENES, MUEBLES E INMUEBLES, PRESTAMOS PERSONALES; BIENES RAICES EN GENERAL.	LUIS MARINO LOPEZ CUEVAS
376339	INVERSIONES IPARRA DEL CARIBE	ASESORÍA FINANCIERA E INVERSIONES EN SOCIEDADES COMERCIALES, BIENES INMUEBLES Y TITULO VALOR.	MUÑIZ SUBERVI CONSULTORES LEGALES, SRL
378082	INVERSIONES MIMICA	DQUISICIÓN, ADMINISTRACIÓN Y EXPLOTACIÓN DE INMUEBLES RURALES Y URBANOS.	EDILIO ANTONIO MONTESINO
369973	INVERSIONES R. GARCIA PIRON	COMPRA, VENTA, ADMINISTRACIÓN DE PROPIEDADES, IMPORTACION DE VEHICULOS NUEVOS Y USADOS.	RAMONCITO GARCÍA PIRÓN
380949	JIMENEZ QUEZADA & ASOCIADOS	OFRECER SERVICIOS DE INGENIERIA MECANICA Y ELECTRICA ELABORACIÓN DE PLANOS DISEÑOS Y EJECUCIÓN DE PROYECTOS DE GENERACIÓN.	JIMENEZ QUEZADA & ASOCIADOS
377275	JP & CIA	VENTA DE ARTICULOS DE DECORACION	JUAN ANTONIO PEÑA RODRIGUEZ
390257	JUNTA DE VECINOS AMINA CENTRO, JUVEACE	ORGANISMO PRIVADO, NO LUCRATIVO, QUE TENDRÁ POR OBJETO PRINCIPAL: PROMOVER EL DESARROLLO.	MARIA LUZ FILPO MADERA
374345	KGB	MANEJO, ADMINISTRACIÓN Y EXPLOTACIÓN DE BAR Y RESTAURANT DEDICADO A SERVICIOS GASTRONÓMICOS.	KLAAS JOSE PORTELA KELNER
384051	LA PANERIA EMS	COMERCIALIZACION DE PANADERIA.	NAIEF SANSUR TUMA
172784	LABORATORIO CLINICO Y ESPECIALIDADES COMPOSTELA	PRESTAR SERVICIOS DE ANÁLISIS CLÍNICOS ESPECIALIZADOS.	ELSA MARGARITA BRITO BAEZ
381956	LABORATORIOS NOBOA	PURIFICADORA DE AGUA; FABRICACIÓN Y VENTA DE PRODUCTOS DE BELLEZA, COSMÉTICOS Y PRODUCTOS DE LIMPIEZA EN GENERAL.	LABORATORIOS NOBOA, SRL
174383	LANCO DOMINICANA	MANUFACTURA T VENTAS DE PEGAMENTOS.	LANCO MANUFACTURING CORP.
387654	M ACOSTA MARINE SERVICES	VENTA DE LANCHAS	JOSE ANTONIO TORRON RAMIREZ
380617	MARTINEZ COSS CONSULTING	SERVICIOS LEGALES Y FISCALES.	CARMEN LUISA MARTINEZ COSS
379558	MERCEDES ADAMES INGENIERIA	DISEÑO, INTALACION, VENTA EN LAS RAMAS DE INGENIERIA CIVIL	HECTOR LUIS MERCEDES ADAMES
375769	MI MUNDO DE AVENTURA	EDUCACIÓN INICIAL Y CUIDADO DE INFANTES.	FANNY MARIA CARABALLO SUAREZ
381018	MR. LUSTRE	REPARACIÓN Y BRILLO DE CALZADO.	NELSON FEDERICO CASTRO GONZALEZ
179339	MULTIMAGEN DIAGNOSTICA RM	CENTRO DIAGNOSTICO DE CONSULTORIA Y ATENCIÓN MEDICA. REALIZAR RESONANCIA MAGNÉTICA, MAMOGRAFIA, SONOGRAFIA.	MULTIMAGEN DIAGNOSTICA RM, S.A
370531	NUEVA EDITORA LA INFORMACION	IMPRESIÓN DE PERIÓDICOS, PUBLICIDAD, REVISTAS.	NUEVA EDITORA LA INFORMACION SRL
172737	OCCIDENTAL FIRST CLUB	IDENTIFICAR HOTELES Y DEMÁS ESTABLECIMIENTOS HOTELEROS, DE HOSPEDAJE Y SIMILARES; INCLUYENDO ADEMÁS LOS QUE OFRECEN SERVICIOS TURÍSTICOS TALES COMO TRANSPORTE, RESTAURANTES, BARES.	BARCELÓ GESTIÓN HOTELERA S.L.
377737	ODONTALIA	CLINICA ODONTOLOGICA	IVONNE ARDAVIN PELEGRIN
375059	ORGANISMO DOMINICANO DE ACREDITACION ODAC	SERVICIOS DE ACREDITACIÓN A LOS ORGANISMOS DE EVALUACIÓN DE LA CONFORMIDAD, QUE OPEREN DENTRO DE LAS ÁREAS DE METROLOGÍA.	ODAC
380191	PANCHIN BRILLA	IMPORTACION, FABRICACION Y FINANCIAMIENTO DE ELECTRODOMESTICOS	MARTIN FRANCISCO VILLABRILLE TEZANO
385411	PESCA CARIBE ALMONTE OSORIA	DEDICADA A LA PESCA, COMO TAMBIÉN COMPRA Y VENTA, IMPORTACIÓN, EXPORTACIÓN Y COMERCIALIZACIÓN DE MARISCOS.	JOSE MANUEL ALMONTE GARCIA / NERY OSORIA BRUNO
381500	PLANTAGRO	GERMINACION, PRODUCCION Y COMERCIALIZACION DE PLANTULAS	JAIRO RAMON MARTE DIAZ
373095	PLAZA IMPERIA	PLAZA COMERCIAL	VICTOR VLADIMIR GUZMAN DICKSON
378616	PRODUCTOS VALLE VERDE	COMERCIALIZACION , IMPORTACION Y EXPORTACION DE PRODUCTOS AGRICOLAS	TANCREDO ANTONIO ORTEGA MARTE
371376	R & R INVERSIONES	CAPTACIÓN DE CAPITALES PARA LA INVERSIÓN DE NUEVOS NEGOCIOS, PRESTAMOS PERSONALES.	RODOLFO AMADO RODRIGUEZ SANTANA
368771	R S RIO SALUD	ELABORACION, PURIFICACION Y VENTA DE AGUA POTABLE.	SIMON ANTONIO ORTIZ MELO
380924	ROALCAN	CONSTRUCCION, FABRICACION TUBOS DE HORMIGÓN Y PREFABRICADOS	JOSE MIGUEL ROSARIO PEGUERO
379657	RP GESTION HUMANA	CONSULTORIA DE RECURSOS HUMANOS Y CAPACITACION DE PERSONAL	EUGENIO DIAZ HERNANDEZ
379120	SANAGRI-TECH	IMPORTACION, VENTA Y DISTRIBUCION DE AGROINSUMOS	WILLY SANTOS BUENO
375273	SANTA FE LIMITED	MOTO CRÉDITO, MOTO PRÉSTAMO, COMPRA DE DIVISAS, INVERSIONES Y FINANCIAMIENTO.	URPIRIO ONNELIBER MORENO CALVAJAR
378232	SECURITY FORCE	PROVEER SERVICIOS DE MONITOREO DE ALARMAS, REPUESTOS DE ALARMAS, INSTALACION, VENTAS DE EQUIPOS DE SEGURIDAD.	SECURITY FORCE, S.A.
369026	SERGIO PEREZ SOLUCIONES INGENIERIA	INGENIEROS, ARQUITECTOS Y DISEÑADORES DE LA INGENIERÍA Y AFINES, CONSTRUCCIÓN DE CUALQUIER TIPO DE EDIFICACIONES Y OBRAS DE INFRAESTRUCTURAS EN GENERAL EN ÁREAS RURALES.	SERGIO ANTONIO PEREZ FAMILIA
383498	SERVICIO NACIONAL DE POLICIA HOSPITALARIA ESPECIAL SNPHE	TRABAJO Y A LA CAUSA DEL PACIENTE DE CLÍNICAS Y HOSPITALES CUANDO LLEGAN A LA SALA DE EMERGENCIA POR CASOS DE ACCIDENTE GRAVES O FALLECIMIENTO.	FRANCISCO MONTERO
380246	SINERLEX DOMINICANA ABOGADOS CONSULTORES	SERVICIOS DE CONSULTORIA	SINERLEX DOMINICANA, ABOGADOS CONSULTORES, S.R.L.
377839	SOLUCIONES RAPIDAS MATIAS	PRESTAMOS HIPOTECARIOS, VENTA CONDICIONAL Y TODO TIPO DE BIENES RAÍCES EN GENERAL.	SOLUCIONES RAPIDAS MATIAS SRL
379825	SOMISTAR TOURS AND TRAVEL	AGENCIAS DE VIAJES.	SONIA MARIA PILIER ROSARIO
170391	SUPER FARMACIA JEHOVA JIREH	VENTA DE PRODUCTOS FARMACÉUTICO Y TODO ARTICULO EN GENERAL.	YRIS ORQUIDEAS CORDERO GUTIERREZ
374166	T & R SOFTWARE SOLUTIONS	ANALISIS DESARROLLO DE SISTEMAS DE COMPUTACION	DANIEL ARISTIDES TORRES RICARDO
376916	TRAHERE	CONFECCIÓN, ALQUILER Y VENTA DE TRAJES, PARA CABALLEROS Y DAMAS. CONFECCIÓN DE CHACABANAS.W	JUAN FERMIN FERNANDEZ VALLEJO
381238	ZOOPLIES	VENTA DE ALIMENTOS, SUPLEMENTOS Y ACCESORIOS PARA MASCOTAS.	MARCEL ARIEL GRACIANO LAMA

CAMBIO DIRECCIÓN

NOMBRES COMERCIALES

[111] # REG.	[561] NOMBRE COMERCIAL	[732] TITULAR	[732] NUEVA DIRECCION
173666	CORPORACION DE CREDITO LEASING CONFISA	FINANCIERA LEASING CONFISA, S.A.	Calle Francisco Prats Ramírez. 149, esquina calle Manuel de Jesús Troncoso, Ensanche Piantini, Distrito Nacional, Santo Domingo, República Dominicana
378737	EDIRAM AGRIMENSURA, TOPOGRAFIA & ASOCS	EDISON RAFAEL MOLINA RAMIREZ / LUIS RAFAEL MOLINA RAMIREZ	Ave. Sarasota No. 39, Torre Sarasota Center, Suite 307, Bella Vista, Santo Domingo, Distrito Nacional, República Dominicana.
385675	FUNDACION DE ACCION JUVENIL, JUSTICIA INSTITUCIONALIDAD Y TRANSPARENCIA FUNAJIT	HEGEL KANT MARTINEZ MONTERO	Torre Empresarial Blue Mall, Piso 23, Av. Winston Churlchill, Ensanche Piantini, Santo Domingo, Distrito Nacional, Rep. Dom.
172784	LABORATORIO CLINICO Y ESPECIALIDADES COMPOSTELA	ELSA MARGARITA BRITO BAEZ	Independencia 46, Pueblo Abajo, Azua, Rep. Dom.
375769	MI MUNDO DE AVENTURA	FANNY MARIA CARABALLO SUAREZ	Calle García Godoy, esquina Gima, Villa Carolina, La Vega, Rep. Dom.
371376	R & R INVERSIONES	RODOLFO AMADO RODRIGUEZ SANTANA	Carretera Higuey-Yuma Km.1, (Proximo a la Sirena) 110, Higüey, La Altagracia, Rep. Dom.
379825	SOMISTAR TOURS AND TRAVEL	SONIA MARIA PILIER ROSARIO	Aut. Las Américas, Km 26, 2do. Nivel, Marginal La Caleta 2, Santo Domingo, Rep. Dom.

CAMBIO TITULAR

NOMBRES COMERCIALES

[111] # REG.	[561] NOMBRE COMERCIAL	[510] ACTIVIDAD	[732] TITULAR
364398	AGROEXPORTADORA HERRERA & GONZALEZ	EXPORTACIÓN E IMPORTACIÓN DE FRUTAS Y VEGETALES.	ANGELA MARIA HERRERA / DAMIANA ESTELA GONZALEZ HERRERA DE TAVERAS
101736	AGUA PURIFICADA SAN JUAN	ELABORACIÓN Y DISTRIBUCIÓN DE AGUAS PURIFICADAS PARA USO ALIMENTICIO Y MEDICINAL.	EMPRESAS MILANESE, SRL.
677869	APRENDEMAS	ENSEÑAR Y ORIENTAR SOBRE TECNOLOGÍA, MULTIMEDIA, ARTES, INFORMÁTICA, ACTIVIDAD FÍSICA Y SALUD.	SPES, S.R.L.
543871	AUDEA (ROTULO)	AUDITORIA INTERNA Y EXTERNA, CONTABILIDAD GENERAL, AUDITORIA IMPOSITIVA, PRESENTACIÓN DE IMPUESTOS.	AUDEA RD AUDITORÍA ESPECIALIZADA Y ASESORÍA IMPOSITIVA, SRL.
543872	AUDEA RD AUDITORÍA ESPECIALIZADA Y ASESORÍA IMPOSITIVA	AUDITORÍA INTERNA Y EXTERNA, CONTABILIDAD GENERAL, AUDITORÍA IMPOSITIVA, PRESENTACIÓN DE IMPUESTOS.	AUDEA RD AUDITORÍA ESPECIALIZADA Y ASESORÍA IMPOSITIVA, SRL.
374175	BEACHTOWN PROPERTY	COMERCIALIZACION, ADMINISTRACION DE PROPIEDADES POR INTERNET.	HELEN LEE MITCHELL / DOUGLAS STUART BARKER
468111	BINGO RECREATIVO LA 27	RECREACION, JUEGOS DE BINGO RECREATIVO.	BINGO RECREATIVO LA 27 S.R.L.
788718	CABA ROOFLING	UNA EMPRESA DEDICADA AL SELLADO DE TECHOS	JUAN LAUREANO CABA PANIAGUA / MARLIN ELIZABETH MARTINEZ FIGUEROA
582942	CAINCA EXPRESS	SERVICIOS COURRIER, MENSAJERÍA Y TRANSPORTE DE MERCANCÍAS VÍA AÉREA O MARÍTIMA.	CAINCA EXPRESS, SRL.
652605	CAPTAINS OF DESTINY	INSTITUCIÓN SIN FINES DE LUCRO, PARA INCENTIVAR LA SANA DIVERSIÓN Y ESPARCIMIENTO DE LOS MOTORES Y MOTOCICLISTAS.	ISIDRO LUCIANO LUCIANO / VICTOR NICOLAS RINCON ALMONTE / TODD ALAN WILLIAMS
795675	CIELITO HECHO EN CASA	VENTA DE COMIDA RAPIDA, FOOD TRUCK, RESTAURANTE.	GRUPO FUDDOM, SRL
715654	CRAMIREZ CONSULTING	OFRECER DE MANERA EXCLUSIVA LOS SERVICIOS DE AUDITORIA	CRAMIREZ CONSULTING, S.R.L.
756498	DERMACLINIC BY DRA. ROCÍO GÓMEZ	SERVICIO DE SALUD DERMATOLOGICO.	ROCIO GOMEZ QUEZADA
375215	DW DOMINICAN WINGS	LINEA AEREA PASAJEROS CARGA Y CORREO.	ARAJET, S.A.
491894	EL CHEF ALTA COCINA PARA LLEVAR	VENTA DE COMIDA.	CLAUDETTE MARIE GOMEZ-BRISSON BATTLE
100045	EMPRESAS MILANESE	EXPLOTACIÓN DEL TRANSPORTE.	EMPRESAS MILANESE, SRL.
773512	GCR GOLF CART RENTAL	ALQUILER Y VENTA DE CARROS DE GOLF Y EQUIPOS AFINES AL GOLF.	RAFAEL PEREZ JR / MARIEL MARGARITA SANTANA
698854	GEEKOS TECH	IMPORTACION, DISTRIBUCION Y VENTA DE ARTICULOS DE INFORMATICA Y ACCESORIOS.	GEEKOS TECH, SRL.
661925	GENERACIÓN EÓLICA LOS CACAOS	PROMOCIÓN, CONSTRUCCIÓN, GESTIÓN Y EXPLOTACIÓN DE INSTALACIONES DE ENERGÍAS RENOVABLES EN EL TERRITORIO DE LA REPÚBLICA DOMINICANA.	GENERACIÓN EÓLICA LOS CACAOS, S.R.L.
740601	GEVA CONSULTING	SERVICIOS INTEGRADOS DE CONTABILIDAD	GEVA CONSULTING, S.R.L.
758689	GRUPO ALUGAV	IMPORTACIÓN, EXPORTACIÓN, DISTRIBUCIÓN, MERCADEO Y VENTA DE TOLDOS, PUERTAS Y VENTANAS DE SEGURIDAD.	GAVIOTA CARIBE, S.A.S.
443556	GRUPO SATORI-CARIBE	ADMINISTRACIÓN DE FRANQUICIAS DE RESTAURANTES DE COMIDA CASUAL E INVERSIONES RELACIONADAS.	GRUPO SATORI-CARIBE, S.R.L.
369896	HIERROCA	COMPRA Y VENTAS DE HIERROS, METALES Y SUS DERIVADOS.	RAFAEL ANTONIO VILLAR NUÑEZ
797907	HOTELERA DOMINICANA (HODOMCA)	CONSTRUCCION DE HOTELES	PABLO LEONEL PEREZ MEDRANO
773803	ICALL CONNECT	REPRESENTACIÓN DE COMPAÑIAS, CALL CENTER Y MARKETING	ROMY MIGUEL VEGA ABREU
173773	INVERSIONES BROOKVILLE	REALIZACIÓN DE TODO TIPO DE OPERACIONES COMERCIALES, INDUSTRIALES, EJECUCION DE PROYECTOS.	LORENZO VICENS BELLO
538731	JUTEFOT INSVESTMENTS	DESARROLLAR, OPERAR, CONSTRUIR, COMPRAR, VENDER TODA VARIEDAD DE INMUEBLES Y MUEBLES (EQUIPOS NAVALES, AÉREOS Y TERRESTRE), TANTO DENTRO DEL ÁREA TURÍSTICA Y HOTELERA.	JULIO TEMISTOCLE ROLFFOT DUCOUDRAY, S.R.L.
627443	KEMIR ORGANIC HAIR	VENTA, DISTRIBUCIÓN Y SERVICIOS DE NUTRIENTES NATURALES QUE AYUDAN AL CRECIMIENTO DEL CABELLO.	KENIA ISABEL NUÑEZ MARTINEZ
793823	LAIDBACK INDUSTRIES	COMPRA Y VENTA DE HOJAS DE TABACO. FABRICACIÓN DE CIGARROS Y DERIVADOS. EXPORTACIÓN E IMPORTACIÓN DE TABACO Y MATERIALES AFINES.	LAIDBACK INDUSTRIES, S.R.L.
779158	LAS 3 G SOLUTIONS	SERVICIO DE PRÉSTAMOS DE MENOR Y MAYOR CUANTÍA.	RAFAEL MIGUELY POLANCO Gómez / RAMON ALBERTO GIRON JIMENEZ
691059	LOS SOLES DEL MACAO PUNTA CANA	DESARROLLO Y VENTA DE PROYECTOS TURÍSTICOS.	IVELISSE CASTILLO MONTILLA
774615	MARKAPER	COMERCIALIZACIÓN E IMPRESIÓN DE ARTÍCULOS PROMOCIONALES, DISEÑO GRÁFICO, TEXTILES Y ÚTILES ESCOLARES.	ELOISA MARIA PERDOMO HERASME
783299	MARTINEZ VERAS & ASOCIADOS	SERVICIOS EXCLUSIVOS DE AUDITORÍA, ESTADOS FINANCIEROS, AUDITORÍAS FORENSES, PERITAJES CONTABLES.	MARTINEZ VERAS & ASOCIADOS, S.R.L.
781595	MEDICOMS	IMPORTACION, COMERCIALIZACION DE VENTAS DE EQUIPOS Y DISPOSITIVOS MEDICOS	CHARLENY CACERES ACEVEDO
761333	MERAKI BEAUTY STUDIO	OPERADORA DE SALÓN DE BELLEZA, SERVICIOS DE PELUQUERÍA, BARBERÍA Y ESTÉTICA, COMPRA Y VENTA DE ARTÍCULOS DE PELUQUERÍA.	MERAKI BEAUTY STUDIO, S.R.L.
646990	METACOB	COMPRAS, VENTAS Y EXPORTACION DE TODO TIPO DE METALES	VINICIO ARDONEL GUERRERO BATISTA
565979	NEFISTEK BUSINESS	PROMOCIÓN Y VENTAS DE BIENES INMUEBLES Y CONSTRUCCIÓN DE OBRAS CIVILES.	ANTONIO HANDAL JR
370531	NUEVA EDITORA LA INFORMACION	IMPRESIÓN DE PERIÓDICOS, PUBLICIDAD, REVISTAS.	NUEVA EDITORA LA INFORMACION SRL
779001	PCS INTERNACIONAL	SERVICIOS DE ACADEMIA DE CURSOS PARA EMPRENDEDORES.	JAIME RAFAEL BUSTAMENTE MONTIEN
100046	PCS INTERNACIONAL	SERVICIOS DE ACADEMIA DE CURSOS PARA EMPRENDEDORES.	EMPRESAS MILANESE, SRL.
716471	PICA POLLO Y COMERDOR ADAMES PERD	VENTA DE DESAYUNO	CECILIA AQUINO ADAMES
555310	PLUMTECH	COMERCIALIZACIÓN, VENTA Y REPARACIÓN DE EQUIPOS ELECTRÓNICOS Y ASÍ COMO VENTAS DE ACCESORIOS.	JOSE ENRIQUE MORILLO MARTICHS
785013	RIVER GARDEN HOTEL I	SERVICIOS DE HOSTAL Y HOSPEDAJE A PERSONAS.	ANGEL MARIA ACOSTA GARCIA.
791473	SEAS STAR PREMIUM VACATION CLUB & TRAVEL	SERVICIOS DE AGENCIA DE VIAJE, LA CUAL ESTARÁ OFRECIENDO VENTAS MEMBRESIAS TURÍSTICAS ENTRE OTROS.	SAGRARIO ERCIDA ACOSTA SANTANA
476075	SUBLIBUS	VENTA, PROMOCIÓN Y PUBLICIDAD MÓVIL DE PRODUCTOS.	EMPRESAS MILANESE, SRL.
774957	UNISUN ELECTRIC	IMPORTACIÓN Y DISTRIBUCIÓN DE MATERIALES ELÉCTRICOS Y EQUIPOS DE SUBESTACIONES Y CONTROLES ELÉCTRICOS.	FRANCISCO ARISTIDES BRITO PEGUERO

PUBLICACIONES DE SIGNOS DISTINTIVOS

CON ELEMENTOS GRÁFICOS

SANIYE

(540) MARCA: SANIYE (Mixta)
(511) CLASE: 3
(210) EXP. NO.: 24/23329
(730) SOLICITANTE: Yiping Luo
(220) FECHA SOLICITUD: 15 de abril de 2024

FTX®

(540) MARCA: FTX (Mixta)
(511) CLASE: 5
(210) EXP. NO.: 24/24272
(730) SOLICITANTE: Laboratorios Feltrex, S.A.
(220) FECHA SOLICITUD: 18 de abril de 2024

(540) MARCA: (Figurativa)
(511) CLASE: 9
(210) EXP. NO.: 24/19255
(730) SOLICITANTE: Goodwe Technologies Co., Ltd.
(220) FECHA SOLICITUD: 25 de marzo de 2024

AMARON
LASTS LONG, REALLY LONG.

(540) MARCA: AMARON LASTS LONG, REALLY LONG. (Mixta)
(511) CLASE: 9
(210) EXP. NO.: 24/26281
(730) SOLICITANTE: Amara Raja Energy & Mobility Limited
(220) FECHA SOLICITUD: 26 de abril de 2024

JinKO ESS

(540) MARCA: JinKO ESS (Mixta)
(511) CLASE: 9
(210) EXP. NO.: 24/24229
(730) SOLICITANTE: Jinko Solar Co., Ltd.
(220) FECHA SOLICITUD: 17 de abril de 2024

Li Auto

(540) MARCA: Li Li Auto (Mixta)
(511) CLASE: 9
(210) EXP. NO.: 24/19420
(730) SOLICITANTE: Beijing Chj Information Technology Co., Ltd.
(220) FECHA SOLICITUD: 26 de marzo de 2024

PLANIX

(540) MARCA: PLANIX (Mixta)
(511) CLASE: 9
(210) EXP. NO.: 24/23043
(730) SOLICITANTE: Alberto Alejandro Marrero Díaz
(220) FECHA SOLICITUD: 12 de abril de 2024

ECOMASTER

(540) MARCA: ECOMASTER (Mixta)
(511) CLASE: 11
(210) EXP. NO.: 24/20818
(730) SOLICITANTE: Midea Group Co., Ltd.
(220) FECHA SOLICITUD: 3 de abril de 2024

PASA A LA PÁGINA SIGUIENTE

VIENE DE LA PÁGINA ANTERIOR

(540) MARCA: 0 (Mixta)
(511) CLASE: 12
(210) EXP. NO.: 24/24149
(730) SOLICITANTE: Honda Giken Kogyo Kabushiki Kaisha (Honda Motor Co., Ltd.)
(220) FECHA SOLICITUD: 17 de abril de 2024

(540) MARCA: Li Li Auto (Mixta)
(511) CLASE: 12
(210) EXP. NO.: 24/19421
(730) SOLICITANTE: Beijing CHJ Information Technology Co., Ltd.
(220) FECHA SOLICITUD: 26 de marzo de 2024

(540) MARCA: MR. FRESH (Mixta)
(511) CLASE: 16
(210) EXP. NO.: 24/908
(730) SOLICITANTE: PACKLIFE, S.A. de C.V.
(220) FECHA SOLICITUD: 10 de abril de 2024

(540) MARCA: ASHLEY SLEEP (Mixta)
(511) CLASE: 20
(210) EXP. NO.: 24/22089
(730) SOLICITANTE: Ashley Furniture Industries, LLC
(220) FECHA SOLICITUD: 9 de abril de 2024

(540) MARCA: 2S STYLE & SPORT (Mixta)
(511) CLASE: 25
(210) EXP. NO.: 24/26011
(730) SOLICITANTE: Alberto Beltrán Alvarez
(220) FECHA SOLICITUD: 25 de abril de 2024

(540) MARCA: Bésame Prendas Intimas (Mixta)
(511) CLASE: 25
(210) EXP. NO.: 24/22049
(730) SOLICITANTE: German Alonso Arcila Piedrahita
(220) FECHA SOLICITUD: 9 de abril de 2024

(540) MARCA: N (Mixta)
(511) CLASE: 25
(210) EXP. NO.: 24/21070
(730) SOLICITANTE: Nautica Apparel, Inc.
(220) FECHA SOLICITUD: 4 de abril de 2024

(540) MARCA: PURESSA (Mixta)
(511) CLASE: 25
(210) EXP. NO.: 24/25427
(730) SOLICITANTE: Pamela María Aybar Morera / Altagracia Santana
(220) FECHA SOLICITUD: 23 de abril de 2024

(540) MARCA: Mio Gelato (Mixta)
(511) CLASE: 30
(210) EXP. NO.: 24/12066
(730) SOLICITANTE: Claudio Paccagnella Cannalire
(220) FECHA SOLICITUD: 23 de febrero de 2024

(540) MARCA: Dukan (Mixta)
(511) CLASE: 31
(210) EXP. NO.: 24/21159
(730) SOLICITANTE: Belina Nutrición Animal, S.A.
(220) FECHA SOLICITUD: 4 de abril de 2024

(540) MARCA: Dukat (Mixta)
(511) CLASE: 31
(210) EXP. NO.: 24/21162
(730) SOLICITANTE: Belina Nutrición Animal, S.A.
(220) FECHA SOLICITUD: 4 de abril de 2024

(540) MARCA: CAMEL (Mixta)
(511) CLASE: 32
(210) EXP. NO.: 24/21055
(730) SOLICITANTE: Wiara International, S.R.L.
(220) FECHA SOLICITUD: 4 de abril de 2024

(540) MARCA: ANTORCHA (Mixta)
(511) CLASE: 34
(210) EXP. NO.: 24/26018
(730) SOLICITANTE: Golden Leaf (Macau) Tobacco's Manufacturing Limited
(220) FECHA SOLICITUD: 25 de abril de 2024

(540) MARCA: F FIESTAMAS (Mixta)
(511) CLASE: 35
(210) EXP. NO.: 24/25294
(730) SOLICITANTE: Kubbies, Inc.
(220) FECHA SOLICITUD: 23 de abril de 2024

(540) MARCA: Li Li AUTO (Mixta)
(511) CLASE: 35
(210) EXP. NO.: 24/19422
(730) SOLICITANTE: Beijing Chj Information Technology Co., Ltd.
(220) FECHA SOLICITUD: 26 de marzo de 2024

(540) MARCA: Lixiang (Mixta)
(511) CLASE: 35
(210) EXP. NO.: 24/19445
(730) SOLICITANTE: Beijing CHJ Information Technology Co., Ltd.
(220) FECHA SOLICITUD: 26 de marzo de 2024

(540) MARCA: the coffee. (Mixta)
(511) CLASE: 35
(210) EXP. NO.: 24/26333
(730) SOLICITANTE: The Coffee LLC
(220) FECHA SOLICITUD: 26 de abril de 2024

(540) MARCA: Li Li Auto (Mixta)
(511) CLASE: 37
(210) EXP. NO.: 24/19423
(730) SOLICITANTE: Beijing CHJ Information Technology Co., Ltd.
(220) FECHA SOLICITUD: 26 de marzo de 2024

(540) MARCA: Li Li Auto (Mixta)
(511) CLASE: 42
(210) EXP. NO.: 24/19424
(730) SOLICITANTE: Beijing CHJ Information Technology Co., Ltd.
(220) FECHA SOLICITUD: 26 de marzo de 2024

(540) MARCA: Lixiang (Mixta)
(511) CLASE: 42
(210) EXP. NO.: 24/19447
(730) SOLICITANTE: Beijing CHJ Information Technology Co., Ltd.
(220) FECHA SOLICITUD: 26 de marzo de 2024

(540) MARCA: UPIABRANDING (Mixta)
(511) CLASE: 42
(210) EXP. NO.: 24/10169
(730) SOLICITANTE: Dodanim Upia Nolazco
(220) FECHA SOLICITUD: 19 de febrero de 2024

(540) MARCA: Moes (Mixta)
(511) CLASE: 11, 35
(210) EXP. NO.: 24/24118
(730) SOLICITANTE: Wenzhou Morning Electronics Co., Ltd.
(220) FECHA SOLICITUD: 17 de abril de 2024

(540) MARCA: DYNASTY (Mixta)
(511) CLASE: 21, 30
(210) EXP. NO.: 23/1353
(730) SOLICITANTE: JFC International, Inc.
(220) FECHA SOLICITUD: 10 de enero de 2023

(540) MARCA: Mumba (Mixta)
(511) CLASE: 25, 41, 43
(210) EXP. NO.: 24/23648
(730) SOLICITANTE: Museo del Merengue y Bachata-Mumba, S.R.L.
(220) FECHA SOLICITUD: 16 de abril de 2024

(540) MARCA: EC (Mixta)
(511) CLASE: 33, 43
(210) EXP. NO.: 24/27794
(730) SOLICITANTE: El Catador, S.A.
(220) FECHA SOLICITUD: 6 de mayo de 2024

(540) MARCA: El Catador (Mixta)
(511) CLASE: 33, 43
(210) EXP. NO.: 24/27527
(730) SOLICITANTE: El Catador, S.A.
(220) FECHA SOLICITUD: 3 de mayo de 2024

(540) MARCA: El Catador (Mixta)
(511) CLASE: 33, 43
(210) EXP. NO.: 24/27529
(730) SOLICITANTE: El Catador, S.A.
(220) FECHA SOLICITUD: 3 de mayo de 2024

(540) MARCA: DESCUBRE EL NUEVO CARIBE DISCOVER THE NEW CARIBBEAN (Mixta)
(511) CLASE: 35, 37, 39, 41, 43
(210) EXP. NO.: 24/21883
(730) SOLICITANTE: Fideicomiso para el Desarrollo Turístico de la Provincia de Pedernales Pro Pedernales
(220) FECHA SOLICITUD: 8 de abril de 2024

(540) MARCA: VIATRIS (Mixta)
(511) CLASE: 5, 10, 44
(210) EXP. NO.: 24/19673
(730) SOLICITANTE: Mylan, Inc.
(220) FECHA SOLICITUD: 27 de marzo de 2024

(540) MARCA: (Figurativa)
(511) CLASE: 9, 18, 25
(210) EXP. NO.: 24/21068
(730) SOLICITANTE: Industria de Diseño Textil, S.A. (Inditex, S.A.).
(220) FECHA SOLICITUD: 4 de abril de 2024

(540) MARCA: (Figurativa)
(511) CLASE: 9, 21, 24, 27, 28
(210) EXP. NO.: 24/19722
(730) SOLICITANTE: Industria de Diseño Textil, S.A. (Inditex, S.A.)
(220) FECHA SOLICITUD: 27 de marzo de 2024

(540) MARCA: TEMU (Mixta)
(511) CLASE: 9, 35, 38, 42
(210) EXP. NO.: 24/23567
(730) SOLICITANTE: Five Bells Limited
(220) FECHA SOLICITUD: 15 de abril de 2024

(540) MARCA: HULOM (Mixta)
(511) CLASE: 1
(210) EXP. NO.: 24/18177
(730) SOLICITANTE: Fermaka Agroindustrial, S.R.L.
(220) FECHA SOLICITUD: 20 de marzo de 2024

(540) MARCA: nerea (Mixta)
(511) CLASE: 1
(210) EXP. NO.: 24/24300
(730) SOLICITANTE: Universidad de La Habana
(220) FECHA SOLICITUD: 18 de abril de 2024

(540) MARCA: OLEO NATURAL COSMOAGRO (Mixta)
(511) CLASE: 1
(210) EXP. NO.: 23/73013
(730) SOLICITANTE: COSMOAGRO, S.A.
(220) FECHA SOLICITUD: 14 de diciembre de 2023

(540) MARCA: SoilPoint (Mixta)
(511) CLASE: 1
(210) EXP. NO.: 24/25409
(730) SOLICITANTE: kingston Companies, LTD
(220) FECHA SOLICITUD: 23 de abril de 2024

(540) MARCA: Andremax. (Mixta)
(511) CLASE: 3
(210) EXP. NO.: 24/26679
(730) SOLICITANTE: Andreily Moreno Montas
(220) FECHA SOLICITUD: 30 de abril de 2024

(540) MARCA: Ashivan NATURAL by Yenniffer Mauricio (Mixta)
(511) CLASE: 3
(210) EXP. NO.: 24/23137
(730) SOLICITANTE: Yenniffer Melisa Mauricio Creque
(220) FECHA SOLICITUD: 12 de abril de 2024

(540) MARCA: CABNAF Products (Mixta)
(511) CLASE: 3
(210) EXP. NO.: 24/24160
(730) SOLICITANTE: Carlos David Beltré Familia / Naftali Guzmán Hernández
(220) FECHA SOLICITUD: 17 de abril de 2024

(540) MARCA: CHARIS NATURAL (Mixta)
(511) CLASE: 3
(210) EXP. NO.: 24/21424
(730) SOLICITANTE: Nicarina Altagracia Fernández De Abreu
(220) FECHA SOLICITUD: 5 de abril de 2024

PASA A LA PÁGINA SIGUIENTE

VIENE DE LA PÁGINA ANTERIOR

(540) MARCA: Damare (Mixta)
(511) CLASE: 3
(210) EXP. NO.: 24/23111
(730) SOLICITANTE: Ruth Damaris Robertts Murillo
(220) FECHA SOLICITUD: 12 de abril de 2024

(540) MARCA: Digna'S Hair Growth (Mixta)
(511) CLASE: 3
(210) EXP. NO.: 24/25831
(730) SOLICITANTE: Digna Encarnación Ramírez
(220) FECHA SOLICITUD: 24 de abril de 2024

(540) MARCA: DYLAN FRESH (Mixta)
(511) CLASE: 3
(210) EXP. NO.: 24/4748
(730) SOLICITANTE: Eugenio Ventura Paniagua
(220) FECHA SOLICITUD: 22 de enero de 2024

(540) MARCA: My Holy Growth By Damilgri Mercedes (Mixta)
(511) CLASE: 3
(210) EXP. NO.: 24/20441
(730) SOLICITANTE: Damilgri Altagracia Mercedes Rodríguez
(220) FECHA SOLICITUD: 2 de abril de 2024

(540) MARCA: NutriBela15 (Mixta)
(511) CLASE: 3
(210) EXP. NO.: 24/25198
(730) SOLICITANTE: Quala, Inc.
(220) FECHA SOLICITUD: 22 de abril de 2024

(540) MARCA: OgX (Mixta)
(511) CLASE: 3
(210) EXP. NO.: 24/20997
(730) SOLICITANTE: JNTL CONSUMER HEALTH I (SWITZERLAND) GMBH
(220) FECHA SOLICITUD: 4 de abril de 2024

(540) MARCA: R Caprichos Natural (Mixta)
(511) CLASE: 3
(210) EXP. NO.: 24/24336
(730) SOLICITANTE: Jazmil Zapata Canela
(220) FECHA SOLICITUD: 25 de abril de 2024

(540) MARCA: RPL REY PRODUCTO DE LIMPIEZA (Mixta)
(511) CLASE: 3
(210) EXP. NO.: 24/22535
(730) SOLICITANTE: Emmanuel Carrión Ramírez
(220) FECHA SOLICITUD: 10 de abril de 2024

(540) MARCA: TG TAVGONZ (Mixta)
(511) CLASE: 3
(210) EXP. NO.: 24/20014
(730) SOLICITANTE: Daly Manuel González Reyes / Evelyn Del Carmen Taveras Minaya
(220) FECHA SOLICITUD: 1 de abril de 2024

(540) MARCA: TRUFFLUV (Mixta)
(511) CLASE: 3
(210) EXP. NO.: 24/23239
(730) SOLICITANTE: Smart Beauty Investment SBI S.R.L.
(220) FECHA SOLICITUD: 12 de abril de 2024

(540) MARCA: Yifrewi Beauty (Mixta)
(511) CLASE: 3
(210) EXP. NO.: 23/52130
(730) SOLICITANTE: Winiffer Lorena Cuevas García de De La Rosa / María Dolores García Lara De Cuevas
(220) FECHA SOLICITUD: 1 de septiembre de 2023

(540) MARCA: Coldfin C (Mixta)
(511) CLASE: 5
(210) EXP. NO.: 23/44160
(730) SOLICITANTE: HUMANIS SAGLIK A.S
(220) FECHA SOLICITUD: 8 de diciembre de 2023

(540) MARCA: FIDFarma (Mixta)
(511) CLASE: 5
(210) EXP. NO.: 24/24432
(730) SOLICITANTE: Fidfarma, S.R.L.
(220) FECHA SOLICITUD: 18 de abril de 2024

(540) MARCA: JABON INTIMO FEMENINO Ahra Intimate (Mixta)
(511) CLASE: 5
(210) EXP. NO.: 24/19655
(730) SOLICITANTE: Audy Rafaelina Acosta De Ortiz / Ahra Medical, S.R.L.
(220) FECHA SOLICITUD: 27 de marzo de 2024

(540) MARCA: NEZSALINE (Mixta)
(511) CLASE: 5
(210) EXP. NO.: 24/23535
(730) SOLICITANTE: Dennys Mercedes Rosario Ortega
(220) FECHA SOLICITUD: 22 de abril de 2024

(540) MARCA: BAUMAS (Mixta)
(511) CLASE: 7
(210) EXP. NO.: 24/24151
(730) SOLICITANTE: Santiago Víctor Juliao De La Rosa
(220) FECHA SOLICITUD: 17 de abril de 2024

(540) MARCA: BROKI (Mixta)
(511) CLASE: 9
(210) EXP. NO.: 24/18352
(730) SOLICITANTE: Centro Cuesta Nacional, S.A.S.
(220) FECHA SOLICITUD: 21 de marzo de 2024

(540) MARCA: hamakan (Mixta)
(511) CLASE: 9
(210) EXP. NO.: 24/23707
(730) SOLICITANTE: Winston Guillermo Rivera Diloné
(220) FECHA SOLICITUD: 16 de abril de 2024

(540) MARCA: ICH (Mixta)
(511) CLASE: 9
(210) EXP. NO.: 24/23197
(730) SOLICITANTE: Comercializadora Inducascos, S.A.S.
(220) FECHA SOLICITUD: 12 de abril de 2024

(540) MARCA: IIWUS (Mixta)
(511) CLASE: 9
(210) EXP. NO.: 24/24870
(730) SOLICITANTE: Internacional Market USA LLC
(220) FECHA SOLICITUD: 22 de abril de 2024

(540) MARCA: JEmiP (Mixta)
(511) CLASE: 9
(210) EXP. NO.: 24/23123
(730) SOLICITANTE: Pedro Alonso Hurtado Fuentes
(220) FECHA SOLICITUD: 12 de abril de 2024

(540) MARCA: KNOCK-OFF (Mixta)
(511) CLASE: 9
(210) EXP. NO.: 24/19327
(730) SOLICITANTE: MECHAGHIDORA, S.R.L.
(220) FECHA SOLICITUD: 26 de marzo de 2024

(540) MARCA: LILI (Mixta)
(511) CLASE: 9
(210) EXP. NO.: 24/18351
(730) SOLICITANTE: Centro Cuesta Nacional, S.A.S.
(220) FECHA SOLICITUD: 1 de abril de 2024

(540) MARCA: MEMBER NETWORK, GESTION MEBRESIA (Mixta)
(511) CLASE: 9
(210) EXP. NO.: 24/22723
(730) SOLICITANTE: Square Solution, SRL
(220) FECHA SOLICITUD: 11 de abril de 2024

(540) MARCA: MT HELMETS (Mixta)
(511) CLASE: 9
(210) EXP. NO.: 24/19737
(730) SOLICITANTE: Diego Aurelio Scagni Chieruttini
(220) FECHA SOLICITUD: 5 de abril de 2024

(540) MARCA: tickeral Encuentra tus boletas (Mixta)
(511) CLASE: 9
(210) EXP. NO.: 24/26810
(730) SOLICITANTE: Eventica SRL
(220) FECHA SOLICITUD: 30 de abril de 2024

(540) MARCA: TOMY (Mixta)
(511) CLASE: 9
(210) EXP. NO.: 24/18353
(730) SOLICITANTE: Centro Cuesta Nacional, S.A.S.
(220) FECHA SOLICITUD: 21 de marzo de 2024

(540) MARCA: veto OSLO (Mixta)
(511) CLASE: 9
(210) EXP. NO.: 24/23059
(730) SOLICITANTE: Veto Global Sourcing, Inc.
(220) FECHA SOLICITUD: 12 de abril de 2024

(540) MARCA: VS (Mixta)
(511) CLASE: 9
(210) EXP. NO.: 24/23453
(730) SOLICITANTE: Nelson Saulo Vega Báez
(220) FECHA SOLICITUD: 15 de abril de 2024

(540) MARCA: (Figurativa)
(511) CLASE: 10
(210) EXP. NO.: 24/25494
(730) SOLICITANTE: Endo Serv, S.R.L.
(220) FECHA SOLICITUD: 23 de abril de 2024

(540) MARCA: HOSPILIFE (Mixta)
(511) CLASE: 10
(210) EXP. NO.: 24/25422
(730) SOLICITANTE: Endo Serv, S.R.L.
(220) FECHA SOLICITUD: 23 de abril de 2024

(540) MARCA: HOSPILIFE (Mixta)
(511) CLASE: 10
(210) EXP. NO.: 24/25424
(730) SOLICITANTE: Endo Serv, S.R.L.
(220) FECHA SOLICITUD: 23 de abril de 2024

(540) MARCA: LÜYEBI DENTAL (Mixta)
(511) CLASE: 10
(210) EXP. NO.: 24/12371
(730) SOLICITANTE: Geuris Cecilio Terrero Sánchez
(220) FECHA SOLICITUD: 15 de abril de 2024

(540) MARCA: INOX BAR (Mixta)
(511) CLASE: 11
(210) EXP. NO.: 24/25828
(730) SOLICITANTE: La Casa del Acero Inoxidable, S. A.
(220) FECHA SOLICITUD: 24 de abril de 2024

(540) MARCA: STEELFREEZE (Mixta)
(511) CLASE: 11
(210) EXP. NO.: 24/25548
(730) SOLICITANTE: La Casa del Acero Inoxidable, S.A.
(220) FECHA SOLICITUD: 23 de abril de 2024

(540) MARCA: (Figurativa)
(511) CLASE: 12
(210) EXP. NO.: 24/13243
(730) SOLICITANTE: Weichai New Energy Commercial Vehicle Co., Ltd.
(220) FECHA SOLICITUD: 29 de febrero de 2024

(540) MARCA: COLINEAL (Mixta)
(511) CLASE: 20
(210) EXP. NO.: 24/21160
(730) SOLICITANTE: Colineal Corporation CIA. LTDA.
(220) FECHA SOLICITUD: 4 de abril de 2024

(540) MARCA: DOMINATOR (Mixta)
(511) CLASE: 20
(210) EXP. NO.: 24/20741
(730) SOLICITANTE: Carlos Jesús Arnaud Cabrera
(220) FECHA SOLICITUD: 3 de abril de 2024

(540) MARCA: BLU MARINO (Mixta)
(511) CLASE: 25
(210) EXP. NO.: 24/13660
(730) SOLICITANTE: Karim Méndez Minervino
(220) FECHA SOLICITUD: 1 de marzo de 2024

(540) MARCA: HATED (Mixta)
(511) CLASE: 25
(210) EXP. NO.: 24/13948
(730) SOLICITANTE: Víctor Enmanuel Zapata Pérez
(220) FECHA SOLICITUD: 4 de marzo de 2024

PASA A LA PÁGINA SIGUIENTE

VIENE DE LA PÁGINA ANTERIOR

(540) MARCA: J53 JEANS PREMIUN QUALITY (Mixta)
(511) CLASE: 25
(210) EXP. NO.: 24/22170
(730) SOLICITANTE: Carlos David Cruz Beato
(220) FECHA SOLICITUD: 9 de abril de 2024

(540) MARCA: MURZIM (Mixta)
(511) CLASE: 25
(210) EXP. NO.: 24/18454
(730) SOLICITANTE: Caterin Del Carmen Núñez Cruz
(220) FECHA SOLICITUD: 21 de marzo de 2024

(540) MARCA: HARRIS RANCH (Mixta)
(511) CLASE: 29
(210) EXP. NO.: 24/9179
(730) SOLICITANTE: Harris Ranch Beef Company
(220) FECHA SOLICITUD: 12 de febrero de 2024

(540) MARCA: LILY Foods (Mixta)
(511) CLASE: 29
(210) EXP. NO.: 24/25579
(730) SOLICITANTE: Lily Foods 2023, S.R.L.
(220) FECHA SOLICITUD: 24 de abril de 2024

(540) MARCA: B baker (Mixta)
(511) CLASE: 30
(210) EXP. NO.: 24/23228
(730) SOLICITANTE: Miguel Antonio De Jesús López Mieses / Indalecio Rafael López Defilló
(220) FECHA SOLICITUD: 12 de abril de 2024

(540) MARCA: Café Nacas (Mixta)
(511) CLASE: 30
(210) EXP. NO.: 24/26518
(730) SOLICITANTE: Núcleo de Asociaciones de Caficultores y Agricultores de San Cristóbal, Inc. (NACAS)
(220) FECHA SOLICITUD: 30 de abril de 2024

(540) MARCA: Comerbien CASABE (Mixta)
(511) CLASE: 30
(210) EXP. NO.: 24/21494
(730) SOLICITANTE: Mikaelle Roy
(220) FECHA SOLICITUD: 5 de abril de 2024

(540) MARCA: Dulce de Leche Parano (Mixta)
(511) CLASE: 30
(210) EXP. NO.: 24/22052
(730) SOLICITANTE: Paramo Group Czarlinski
(220) FECHA SOLICITUD: 9 de abril de 2024

(540) MARCA: Hielo Diva (Mixta)
(511) CLASE: 30
(210) EXP. NO.: 24/23095
(730) SOLICITANTE: Fabio Augusto Jorge Puras
(220) FECHA SOLICITUD: 12 de abril de 2024

(540) MARCA: MIEL & CACAO CORNIEL (Mixta)
(511) CLASE: 30
(210) EXP. NO.: 24/22809
(730) SOLICITANTE: Miel y Cacao Corniel, S.R.L.
(220) FECHA SOLICITUD: 11 de abril de 2024

(540) MARCA: Nestlé (Mixta)
(511) CLASE: 30
(210) EXP. NO.: 24/20508
(730) SOLICITANTE: Société des Produits Nestlé, S.A.
(220) FECHA SOLICITUD: 3 de abril de 2024

(540) MARCA: Vigor DÉLICE (Mixta)
(511) CLASE: 30
(210) EXP. NO.: 24/24720
(730) SOLICITANTE: Grupo Vigor, S.R.L.
(220) FECHA SOLICITUD: 19 de abril de 2024

(540) MARCA: COOPACUVA (Mixta)
(511) CLASE: 31
(210) EXP. NO.: 24/19837
(730) SOLICITANTE: Cooperativa Agropecuaria y Servicios Múltiples La Cuchilla de Villa Altagracia COOPACUVA
(220) FECHA SOLICITUD: 1 de abril de 2024

(540) MARCA: COOL fruit (Mixta)
(511) CLASE: 32
(210) EXP. NO.: 24/11678
(730) SOLICITANTE: HACK LTD.
(220) FECHA SOLICITUD: 21 de febrero de 2024

(540) MARCA: ism COOL fresh (Mixta)
(511) CLASE: 32
(210) EXP. NO.: 24/11677
(730) SOLICITANTE: HACK LTD.
(220) FECHA SOLICITUD: 25 de abril de 2024

(540) MARCA: Jugos Fruskap (Mixta)
(511) CLASE: 32
(210) EXP. NO.: 24/20105
(730) SOLICITANTE: Alfa Noemi 4K Estar, S.R.L.
(220) FECHA SOLICITUD: 1 de abril de 2024

(540) MARCA: Presidente clásica (Mixta)
(511) CLASE: 32
(210) EXP. NO.: 24/23130
(730) SOLICITANTE: Cervecería Nacional Dominicana, S.A.
(220) FECHA SOLICITUD: 12 de abril de 2024

(540) MARCA: Presidente fuerte (Mixta)
(511) CLASE: 32
(210) EXP. NO.: 24/23132
(730) SOLICITANTE: Cervecería Nacional Dominicana, S.A.
(220) FECHA SOLICITUD: 12 de abril de 2024

(540) MARCA: Presidente original (Mixta)
(511) CLASE: 32
(210) EXP. NO.: 24/23133
(730) SOLICITANTE: Cervecería Nacional Dominicana, S.A.
(220) FECHA SOLICITUD: 12 de abril de 2024

(540) MARCA: Sanil Agua (Mixta)
(511) CLASE: 32
(210) EXP. NO.: 24/22851
(730) SOLICITANTE: Sanil, S.R.L.
(220) FECHA SOLICITUD: 11 de abril de 2024

(540) MARCA: MI CAMPO (Mixta)
(511) CLASE: 33
(210) EXP. NO.: 22/6507
(730) SOLICITANTE: CB BRAND STRATEGIES, LLC ACTING THROUGH CB BRAND STRATEGIES, LLC, WILMINGTON, DELAWARE, USA, ZUG BRANCH
(220) FECHA SOLICITUD: 7 de febrero de 2022

(540) MARCA: RedSirot (Mixta)
(511) CLASE: 33
(210) EXP. NO.: 24/21415
(730) SOLICITANTE: Gissel, Nayely Henríquez Jiminian / José Manuel Muñoz Placencio
(220) FECHA SOLICITUD: 5 de abril de 2024

(540) MARCA: Rhum BAKARA (Mixta)
(511) CLASE: 33
(210) EXP. NO.: 24/20261
(730) SOLICITANTE: BANSA
(220) FECHA SOLICITUD: 2 de abril de 2024

(540) MARCA: MR. G'S (Mixta)
(511) CLASE: 34
(210) EXP. NO.: 24/15019
(730) SOLICITANTE: Roberto Epifanio Cabrera Santos
(220) FECHA SOLICITUD: 7 de marzo de 2024

(540) MARCA: AUTOMOTIC HUMA (Mixta)
(511) CLASE: 35
(210) EXP. NO.: 24/14542
(730) SOLICITANTE: Automotic Huma, S.R.L.
(220) FECHA SOLICITUD: 22 de marzo de 2024

(540) MARCA: cassarella (Mixta)
(511) CLASE: 35
(210) EXP. NO.: 24/25298
(730) SOLICITANTE: Integrando S.A.S.
(220) FECHA SOLICITUD: 23 de abril de 2024

(540) MARCA: CGR LAWYER (Mixta)
(511) CLASE: 35
(210) EXP. NO.: 24/17937
(730) SOLICITANTE: Grupo CGR Lawyer
(220) FECHA SOLICITUD: 19 de marzo de 2024

(540) MARCA: COLINEAL (Mixta)
(511) CLASE: 35
(210) EXP. NO.: 24/21161
(730) SOLICITANTE: Colineal Corporation CIA. LTDA.
(220) FECHA SOLICITUD: 4 de abril de 2024

(540) MARCA: MEDE GARCÍA (Mixta)
(511) CLASE: 35
(210) EXP. NO.: 24/16880
(730) SOLICITANTE: Medelyn Lisenia Tavarez García
(220) FECHA SOLICITUD: 14 de marzo de 2024

(540) MARCA: MSB LOGISTICS (Mixta)
(511) CLASE: 35
(210) EXP. NO.: 24/19490
(730) SOLICITANTE: MSB Logistics Dominicana, S.R.L.
(220) FECHA SOLICITUD: 26 de marzo de 2024

(540) MARCA: SERIEDELCARIBE SHOP (Mixta)
(511) CLASE: 35
(210) EXP. NO.: 24/18864
(730) SOLICITANTE: Confederación de Béisbol Profesional del Caribe, Inc.
(220) FECHA SOLICITUD: 22 de marzo de 2024

(540) MARCA: STELLARTRADES (Mixta)
(511) CLASE: 35
(210) EXP. NO.: 24/21483
(730) SOLICITANTE: Pedro Moisés Molina Ramírez
(220) FECHA SOLICITUD: 15 de abril de 2024

(540) MARCA: THE sunshine SITE (Mixta)
(511) CLASE: 35
(210) EXP. NO.: 24/25598
(730) SOLICITANTE: Judit Esther Peralta Jiménez
(220) FECHA SOLICITUD: 24 de abril de 2024

(540) MARCA: EasyRent C/C (Mixta)
(511) CLASE: 36
(210) EXP. NO.: 24/15599
(730) SOLICITANTE: César Andújar Guerrero Tavarez
(220) FECHA SOLICITUD: 11 de marzo de 2024

(540) MARCA: condoVIVE (Mixta)
(511) CLASE: 37
(210) EXP. NO.: 24/20347
(730) SOLICITANTE: Leonardo Durán González
(220) FECHA SOLICITUD: 2 de abril de 2024

(540) MARCA: Panex (Mixta)
(511) CLASE: 37
(210) EXP. NO.: 24/16898
(730) SOLICITANTE: Wilson Abrahan Valdez Valdez
(220) FECHA SOLICITUD: 14 de marzo de 2024

(540) MARCA: Tiny Homes (Mixta)
(511) CLASE: 37
(210) EXP. NO.: 24/20753
(730) SOLICITANTE: Reyes Martínez Remar, S.R.L.
(220) FECHA SOLICITUD: 3 de abril de 2024

(540) MARCA: Agua Sirem (Mixta)
(511) CLASE: 40
(210) EXP. NO.: 24/21480
(730) SOLICITANTE: Angely Stephany Castro Pichardo
(220) FECHA SOLICITUD: 15 de abril de 2024

(540) MARCA: FB BORDADOS (Mixta)
(511) CLASE: 40
(210) EXP. NO.: 24/22048
(730) SOLICITANTE: Pedro Luis Frías Bobadilla
(220) FECHA SOLICITUD: 9 de abril de 2024

(540) MARCA: JD UNIFORMES (Mixta)
(511) CLASE: 40
(210) EXP. NO.: 24/18818
(730) SOLICITANTE: JD Uniformes y Utilerías
(220) FECHA SOLICITUD: 22 de marzo de 2024

PASA A LA PÁGINA SIGUIENTE

VIENE DE LA PÁGINA ANTERIOR

(540) MARCA: ACADEMIA GRUPO VIAMAR AVANZZA (Mixta)
(511) CLASE: 41
(210) EXP. NO.: 24/20356
(730) SOLICITANTE: VIAMAR, S.A.
(220) FECHA SOLICITUD: 11 de abril de 2024

(540) MARCA: Alacta BRAIN EXPO 2023 (Mixta)
(511) CLASE: 41
(210) EXP. NO.: 23/74151
(730) SOLICITANTE: MJN U.S. Holdings LLC
(220) FECHA SOLICITUD: 20 de diciembre de 2023

(540) MARCA: Alacta ZONA DE GENIOS (Mixta)
(511) CLASE: 41
(210) EXP. NO.: 23/74155
(730) SOLICITANTE: MJN U.S. Holdings LLC
(220) FECHA SOLICITUD: 20 de diciembre de 2023

(540) MARCA: CreSiendo OMNILIF (Mixta)
(511) CLASE: 41
(210) EXP. NO.: 24/21000
(730) SOLICITANTE: Grupo Omnilife, S.A. de C.V.
(220) FECHA SOLICITUD: 4 de abril de 2024

(540) MARCA: Ellas Cuentan y cantan! (Mixta)
(511) CLASE: 41
(210) EXP. NO.: 24/26167
(730) SOLICITANTE: Nety Josefina Santos Olivier
(220) FECHA SOLICITUD: 25 de abril de 2024

(540) MARCA: ESCUELA DOMINICANA DE EQUITACIÓN DANIEL MENA (Mixta)
(511) CLASE: 41
(210) EXP. NO.: 24/19813
(730) SOLICITANTE: Daniel Mena Muñoz
(220) FECHA SOLICITUD: 1 de abril de 2024

(540) MARCA: INTERENERGY MUJERES DE ENERGÍA (Mixta)
(511) CLASE: 41
(210) EXP. NO.: 24/26282
(730) SOLICITANTE: Interenergy Group Limited
(220) FECHA SOLICITUD: 26 de abril de 2024

(540) MARCA: MUJERES QUE INSPIRAN (Mixta)
(511) CLASE: 41
(210) EXP. NO.: 24/26987
(730) SOLICITANTE: Emelyn Baldera Rodríguez
(220) FECHA SOLICITUD: 1 de mayo de 2024

(540) MARCA: TRANSIENT-DR (Mixta)
(511) CLASE: 41
(210) EXP. NO.: 24/23290
(730) SOLICITANTE: MA-UR GRUPPE, S.R.L.
(220) FECHA SOLICITUD: 15 de abril de 2024

(540) MARCA: RC FULANITO TODO + RAPIDO KEL DIACHE! (Mixta)
(511) CLASE: 42
(210) EXP. NO.: 24/20528
(730) SOLICITANTE: Tomas Amauris Martínez Fernández
(220) FECHA SOLICITUD: 3 de abril de 2024

(540) MARCA: TALAT (Mixta)
(511) CLASE: 42
(210) EXP. NO.: 24/25714
(730) SOLICITANTE: Aumagui 2018, S.L.
(220) FECHA SOLICITUD: 24 de abril de 2024

(540) MARCA: ROYAL NONNA, UNA PIZZA DE LEYENDA (Mixta)
(511) CLASE: 43
(210) EXP. NO.: 24/26755
(730) SOLICITANTE: Occifitur Dominicana, S.R.L.
(220) FECHA SOLICITUD: 30 de abril de 2024

(540) MARCA: CENTRO DIAGNÓSTICO BIOMAX (Mixta)
(511) CLASE: 44
(210) EXP. NO.: 24/19574
(730) SOLICITANTE: Centro Diagnostico Biomax, S.R.L.
(220) FECHA SOLICITUD: 27 de marzo de 2024

(540) MARCA: Centro Médico de Especialidades y Cirugía Láser Dra. Alejo y Asociados (Mixta)
(511) CLASE: 44
(210) EXP. NO.: 24/14534
(730) SOLICITANTE: Gladys Mercedes Alejo Doñe / Onelio Tejeda Dolis / Candy Miguelina Pinales Mesa
(220) FECHA SOLICITUD: 30 de abril de 2024

(540) MARCA: PAWS TO GO VET & GROOMING (Mixta)
(511) CLASE: 44
(210) EXP. NO.: 24/19582
(730) SOLICITANTE: Jonatha Sánchez Rodríguez / Yris Carmel Pérez Victoria
(220) FECHA SOLICITUD: 27 de marzo de 2024

(540) MARCA: Wini CC (Mixta)
(511) CLASE: 45
(210) EXP. NO.: 24/21470
(730) SOLICITANTE: Winifer Paola Crespo De Lora
(220) FECHA SOLICITUD: 5 de abril de 2024

(540) MARCA: Amerol (Mixta)
(511) CLASE: 1, 4
(210) EXP. NO.: 24/12781
(730) SOLICITANTE: José Manuel Mercado Sustache
(220) FECHA SOLICITUD: 7 de marzo de 2024

(540) MARCA: G ROLL SCOORIYENICC (Mixta)
(511) CLASE: 12, 28
(210) EXP. NO.: 24/21266
(730) SOLICITANTE: LBB Inversiones, S.A.
(220) FECHA SOLICITUD: 5 de abril de 2024

(540) MARCA: G RUN SCOORIYENICC (Mixta)
(511) CLASE: 12, 28
(210) EXP. NO.: 24/21498
(730) SOLICITANTE: LBB Inversiones, S.A.
(220) FECHA SOLICITUD: 8 de abril de 2024

(540) MARCA: GFLY SCOORIYENICC (Mixta)
(511) CLASE: 12, 28
(210) EXP. NO.: 24/20978
(730) SOLICITANTE: LBB Inversiones, S.A.
(220) FECHA SOLICITUD: 4 de abril de 2024

(540) MARCA: (Tridimensional)
(511) CLASE: 14, 35
(210) EXP. NO.: 24/13174
(730) SOLICITANTE: Tiffany and Company
(220) FECHA SOLICITUD: 29 de febrero de 2024

(540) MARCA: QIHAYOTESRE (Mixta)
(511) CLASE: 16, 25
(210) EXP. NO.: 24/23901
(730) SOLICITANTE: Miguelina Altagracia Rodriguez Rodríguez
(220) FECHA SOLICITUD: 16 de abril de 2024

(540) MARCA: Fortimente Chiss (Mixta)
(511) CLASE: 29, 30
(210) EXP. NO.: 24/25498
(730) SOLICITANTE: A Inversiones S.A.C.
(220) FECHA SOLICITUD: 23 de abril de 2024

(540) MARCA: FAYRUZ INTERNATIONAL TRADING MIDDLE EASTERN MARKET (Mixta)
(511) CLASE: 29, 31
(210) EXP. NO.: 24/13241
(730) SOLICITANTE: Fayruz International Trading, S.R.L.
(220) FECHA SOLICITUD: 29 de febrero de 2024

(540) MARCA: CREPES & WAFFLES (Mixta)
(511) CLASE: 29, 43
(210) EXP. NO.: 23/46701
(730) SOLICITANTE: Crepes & Waffles S.A.
(220) FECHA SOLICITUD: 4 de agosto de 2023

(540) MARCA: (Figurativa)
(511) CLASE: 35, 37
(210) EXP. NO.: 24/24121
(730) SOLICITANTE: Chongqing Changan Automobile Co., Ltd.
(220) FECHA SOLICITUD: 17 de abril de 2024

(540) MARCA: GRUPO SG (Mixta)
(511) CLASE: 35, 37
(210) EXP. NO.: 23/15951
(730) SOLICITANTE: Thomas Lange De Dood
(220) FECHA SOLICITUD: 15 de marzo de 2023

(540) MARCA: (Figurativa)
(511) CLASE: 35, 37, 39, 41, 43
(210) EXP. NO.: 24/21880
(730) SOLICITANTE: Fideicomiso para el Desarrollo Turistico de la Provincia de Pedernales Pro Pedernales
(220) FECHA SOLICITUD: 8 de abril de 2024

(540) MARCA: (Figurativa)
(511) CLASE: 35, 37, 39, 41, 43
(210) EXP. NO.: 24/21881
(730) SOLICITANTE: Fideicomiso para el Desarrollo Turistico de la Provincia de Pedernales Pro Pedernales
(220) FECHA SOLICITUD: 8 de abril de 2024

(540) MARCA: (Figurativa)
(511) CLASE: 35, 37, 39, 41, 43
(210) EXP. NO.: 24/21882
(730) SOLICITANTE: Fideicomiso para el Desarrollo Turistico de la Provincia de Pedernales Pro Pedernales
(220) FECHA SOLICITUD: 8 de abril de 2024

(540) MARCA: (Figurativa)
(511) CLASE: 35, 37, 39, 41, 43
(210) EXP. NO.: 24/21884
(730) SOLICITANTE: Fideicomiso para el Desarrollo Turistico de la Provincia de Pedernales Pro Pedernales
(220) FECHA SOLICITUD: 8 de abril de 2024

(540) MARCA: (Figurativa)
(511) CLASE: 35, 37, 39, 41, 43
(210) EXP. NO.: 24/21885
(730) SOLICITANTE: Fideicomiso para el Desarrollo Turistico de la Provincia de Pedernales Pro Pedernales
(220) FECHA SOLICITUD: 8 de abril de 2024

(540) MARCA: ¡Extraordinario! INTERENERGY (Mixta)
(511) CLASE: 35, 41
(210) EXP. NO.: 24/24058
(730) SOLICITANTE: Interenergy Group Limited
(220) FECHA SOLICITUD: 17 de abril de 2024

(540) MARCA: WANDER tots (Mixta)
(511) CLASE: 39, 41, 43
(210) EXP. NO.: 24/9295
(730) SOLICITANTE: Mary Louise Díaz Contreras
(220) FECHA SOLICITUD: 12 de febrero de 2024

(540) MARCA: VIATRIS (Mixta)
(511) CLASE: 5, 10, 44
(210) EXP. NO.: 24/19672
(730) SOLICITANTE: Mylan, Inc.
(220) FECHA SOLICITUD: 27 de marzo de 2024

(540) MARCA: PROCAPS GROUP (Mixta)
(511) CLASE: 5, 44
(210) EXP. NO.: 24/22368
(730) SOLICITANTE: PROCAPS S.A.
(220) FECHA SOLICITUD: 10 de abril de 2024

(540) MARCA: PANYAO HOME (Mixta)
(511) CLASE: 7, 9, 11
(210) EXP. NO.: 24/18972
(730) SOLICITANTE: Ismael Gilberto Casado Ozuna
(220) FECHA SOLICITUD: 25 de marzo de 2024

(540) MARCA: KINGSTAR (Mixta)
(511) CLASE: 8, 20
(210) EXP. NO.: 24/19117
(730) SOLICITANTE: Comercial Anta, S.R.L.
(220) FECHA SOLICITUD: 5 de abril de 2024

(540) MARCA: PUNTACANA FREE TRADE ZONE (Mixta)
(511) CLASE: 9, 14, 35, 36, 38, 39, 42
(210) EXP. NO.: 24/23134
(730) SOLICITANTE: Grupo Puntacana, S.A.
(220) FECHA SOLICITUD: 12 de abril de 2024

(540) MARCA: LA CARA DEL ALMA (Mixta)
(511) CLASE: 9, 16
(210) EXP. NO.: 24/25138
(730) SOLICITANTE: Yamile Hazim Pérez
(220) FECHA SOLICITUD: 22 de abril de 2024

PASA A LA PÁGINA SIGUIENTE

VIENE DE LA PÁGINA ANTERIOR

(540) MARCA:
KING'S COLLEGE SCHOOLS (Mixta)
(511) CLASE: 9, 16, 25
(210) EXP. NO.: 24/18572
(730) SOLICITANTE:
King's Education Limited
(220) FECHA SOLICITUD:
21 de marzo de 2024

(540) MARCA:
YAZAKI (Mixta)
(511) CLASE: 9, 17
(210) EXP. NO.: 24/6377
(730) SOLICITANTE:
Yazaki Corporation
(220) FECHA SOLICITUD:
30 de enero de 2024

(540) MARCA:
VALON (Mixta)
(511) CLASE: 9, 25, 37
(210) EXP. NO.: 24/24235
(730) SOLICITANTE:
Wilson Abrahan Valdez Valdez / Denisse Angelina Mena
(220) FECHA SOLICITUD:
17 de abril de 2024

(540) MARCA:
HIT SELECTION (Mixta)
(511) CLASE: 9, 28
(210) EXP. NO.: 24/25139
(730) SOLICITANTE:
ZITRO LABORATORY, S.L.U.
(220) FECHA SOLICITUD:
22 de abril de 2024

(540) MARCA:
(Figurativa)
(511) CLASE:
9, 35, 36, 37, 39, 40, 42
(210) EXP. NO.: 24/22724
(730) SOLICITANTE:
Grupo Puntacana, S.A.
(220) FECHA SOLICITUD:
11 de abril de 2024

(540) MARCA:
gonexus GROUP (Mixta)
(511) CLASE:
9, 35, 39, 41, 42, 43
(210) EXP. NO.: 24/23129
(730) SOLICITANTE:
NexusTours Holdings, Inc.
(220) FECHA SOLICITUD:
12 de abril de 2024

(540) MARCA:
(Figurativa)
(511) CLASE:
9, 37, 42, 43, 44, 45
(210) EXP. NO.: 24/22577
(730) SOLICITANTE:
Grupo Puntacana, S.A.
(220) FECHA SOLICITUD:
10 de abril de 2024

(540) MARCA:
PUNTACANA SERVICES (Mixta)
(511) CLASE:
9, 37, 42, 43, 44, 45
(210) EXP. NO.: 24/22552
(730) SOLICITANTE:
Grupo Puntacana, S.A.
(220) FECHA SOLICITUD:
10 de abril de 2024

(540) MARCA:
PUNTACANA AIRPORT (Mixta)
(511) CLASE: 9, 39, 42
(210) EXP. NO.: 24/22735
(730) SOLICITANTE:
Grupo Puntacana, S.A.
(220) FECHA SOLICITUD:
11 de abril de 2024

(540) NOMBRE COMERCIAL:
(Emblema)
(210) EXP. NO.: 24/15018
(730) SOLICITANTE:
Hotel Trueno, S.R.L. / Rosangela Reyes Ortiz
(220) FECHA SOLICITUD:
13 de marzo de 2024
(111) REGISTRO: 798615

(540) NOMBRE COMERCIAL:
(Emblema)
(210) EXP. NO.: 24/24569
(730) SOLICITANTE:
Ignacio Efrain Peralta Rondón / Leónidas Leandro Meléndez Guzmán
(220) FECHA SOLICITUD:
18 de abril de 2024
(111) REGISTRO: 798914

(540) NOMBRE COMERCIAL:
(Emblema)
(210) EXP. NO.: 24/25210
(730) SOLICITANTE:
Marlenys Ariana Lara Reyes
(220) FECHA SOLICITUD:
22 de abril de 2024
(111) REGISTRO: 800085

(540) NOMBRE COMERCIAL:
(Rótulo)
(210) EXP. NO.: 24/23218
(730) SOLICITANTE:
María Concepción de los Santos Ramírez / María Antonia Alcántara Morales
(220) FECHA SOLICITUD:
12 de abril de 2024
(111) REGISTRO: 798326

(540) NOMBRE COMERCIAL:
(Rótulo)
(210) EXP. NO.: 24/24527
(730) SOLICITANTE:
Yocasta Lara Hernández
(220) FECHA SOLICITUD:
18 de abril de 2024
(111) REGISTRO: 799283

(540) NOMBRE COMERCIAL:
(Rótulo
(210) EXP. NO.: 24/19371
(730) SOLICITANTE:
Automotic Huma, S.R.L.
(220) FECHA SOLICITUD:
17 de abril de 2024
(111) REGISTRO: 798926

(540) NOMBRE COMERCIAL:
(Rótulo)
(210) EXP. NO.: 24/24698
(730) SOLICITANTE:
Rita Anyely Rodríguez Rodríguez / John Benítez Rodríguez
(220) FECHA SOLICITUD:
19 de abril de 2024
(111) REGISTRO: 799426

(540) NOMBRE COMERCIAL:
(Rótulo)
(210) EXP. NO.: 24/24576
(730) SOLICITANTE:
Plinio Reyes de Jesús
(220) FECHA SOLICITUD:
18 de abril de 2024
(111) REGISTRO: 799322

(540) NOMBRE COMERCIAL:
(Rótulo)
(210) EXP. NO.: 24/22338
(730) SOLICITANTE:
Alexis de Jesús Cabrera Gálvez
(220) FECHA SOLICITUD:
10 de abril de 2024
(111) REGISTRO: 799181

(540) NOMBRE COMERCIAL:
(Rótulo)
(210) EXP. NO.: 24/23503
(730) SOLICITANTE:
Osvaldo David Díaz Grullón
(220) FECHA SOLICITUD:
15 de abril de 2024
(111) REGISTRO: 798553

(540) NOMBRE COMERCIAL:
(Rótulo)
(210) EXP. NO.: 24/25879
(730) SOLICITANTE:
Nicole O´neal Heredia Bueno
(220) FECHA SOLICITUD:
24 de abril de 2024
(111) REGISTRO: 800228

(540) NOMBRE COMERCIAL:
(Rótulo)
(210) EXP. NO.: 24/23192
(730) SOLICITANTE:
Ministerio Ciclo Divino
(220) FECHA SOLICITUD:
12 de abril de 2024
(111) REGISTRO: 799207

(540) NOMBRE COMERCIAL:
(Rótulo)
(210) EXP. NO.: 24/18569
(730) SOLICITANTE:
Concilio Evangélico Pentecostal Arca de Salvación Inc.
(220) FECHA SOLICITUD:
15 de abril de 2024
(111) REGISTRO: 798607

(540) NOMBRE COMERCIAL:
(Rótulo)
(210) EXP. NO.: 24/20833
(730) SOLICITANTE:
José Daniel González Santiago / Francisco José González Balenzuela
(220) FECHA SOLICITUD:
11 de abril de 2024
(111) REGISTRO: 797991

(540) NOMBRE COMERCIAL:
(Rótulo)
(210) EXP. NO.: 24/24421
(730) SOLICITANTE:
Rowin Alfredo Cabrera More
(220) FECHA SOLICITUD:
18 de abril de 2024
(111) REGISTRO: 799214

(540) NOMBRE COMERCIAL:
(Rótulo)
(210) EXP. NO.: 24/25121
(730) SOLICITANTE:
Ramonsito Ramírez Feliz
(220) FECHA SOLICITUD:
22 de abril de 2024
(111) REGISTRO: 799715

(540) NOMBRE COMERCIAL:
(Rótulo)
(210) EXP. NO.: 24/25736
(730) SOLICITANTE:
Félix Antonio Díaz Hidalgo
(220) FECHA SOLICITUD:
24 de abril de 2024
(111) REGISTRO: 800089

(540) NOMBRE COMERCIAL:
(Rótulo)
(210) EXP. NO.: 24/20274
(730) SOLICITANTE:
Grupo Diario Libre, S.A.
(220) FECHA SOLICITUD:
23 de abril de 2024
(111) REGISTRO: 799974

(540) NOMBRECOMERCIAL:
(Rótulo)
(210) EXP. NO.: 24/22887
(730) SOLICITANTE:
Carlos Joel Lantigua Florencio
(220) FECHA SOLICITUD:
11 de abril de 2024
(111) REGISTRO: 798050

(540) NOMBRE COMERCIAL:
(Rótulo)
(210) EXP. NO.: 24/23840
(730) SOLICITANTE:
Ana Gabriela Álvarez Torres
(220) FECHA SOLICITUD:
23 de abril de 2024
(111) REGISTRO: 799674

(540) NOMBRE COMERCIAL:
(Rótulo)
(210) EXP. NO.: 24/19369
(730) SOLICITANTE:
William Lockward / Noe Vásquez Camilo
(220) FECHA SOLICITUD:
22 de abril de 2024
(111) REGISTRO: 799791

(540) NOMBRE COMERCIAL:
(Rótulo)
(210) EXP. NO.: 24/23034
(730) SOLICITANTE:
Ketty Aidelyna de la Rosa Orbe / Roselia del Orbe Pichardo del Ortiz
(220) FECHA SOLICITUD:
12 de abril de 2024
(111) REGISTRO: 798178

(540) NOMBRE COMERCIAL:
(Rótulo)
(210) EXP. NO.: 24/25178
(730) SOLICITANTE:
Anyeris de la Rosa Viola de Pérez / Franklin Adolfo Jiménez Reyes
(220) FECHA SOLICITUD:
22 de abril de 2024
(111) REGISTRO: 799747

(540) NOMBRE COMERCIAL:
(Rótulo)
(210) EXP. NO.: 24/21495
(730) SOLICITANTE:
Ihatroadia Martínez
(220) FECHA SOLICITUD:
5 de abril de 2024
(111) REGISTRO: 798597

(540) NOMBRE COMERCIAL:
(Rótulo)
(210) EXP. NO.: 24/23213
(730) SOLICITANTE:
Juan Antonio Ovalles Pérez
(220) FECHA SOLICITUD:
18 de abril de 2024
(111) REGISTRO: 799297

(540) NOMBRE COMERCIAL:
(Rótulo)
(210) EXP. NO.: 24/26582
(730) SOLICITANTE:
Jesús Leyva
(220) FECHA SOLICITUD:
30 de abril de 2024
(111) REGISTRO: 800301

(540) NOMBRE COMERCIAL:
(Rótulo)
(210) EXP. NO.: 24/25349
(730) SOLICITANTE:
Rafael Emilio de la Cruz Heredia
(220) FECHA SOLICITUD:
23 de abril de 2024
(111) REGISTRO: 799859

(540) NOMBRE COMERCIAL:
(Rótulo)
(210) EXP. NO.: 24/25051
(730) SOLICITANTE:
Gianny Paola Molina García
(220) FECHA SOLICITUD:
22 de abril de 2024
(111) REGISTRO: 799648

(540) NOMBRE COMERCIAL:
(Rótulo)
(210) EXP. NO.: 24/22786
(730) SOLICITANTE:
Glotrans Cargo and Courier, S.R.L.
(220) FECHA SOLICITUD:
11 de abril de 2024
(111) REGISTRO: 798877

(540) NOMBRE COMERCIAL:
(Rótulo)
(210) EXP. NO.: 24/24974
(730) SOLICITANTE:
Marino Rodríguez del Villar
(220) FECHA SOLICITUD:
22 de abril de 2024
(111) REGISTRO: 799589

(540) NOMBRE COMERCIAL:
(Rótulo)
(210) EXP. NO.: 24/21492
(730) SOLICITANTE:
GSG Healthcare, S.R.L.
(220) FECHA SOLICITUD:
5 de abril de 2024
(111) REGISTRO: 798572

PASA A LA PÁGINA SIGUIENTE

VIENE DE LA PÁGINA ANTERIOR

(540) NOMBRE COMERCIAL: (Rótulo)
(210) EXP. NO.: 24/23745
(730) SOLICITANTE: Winston Guillermo Rivera Diloné
(220) FECHA SOLICITUD: 23 de abril de 2024
(111) REGISTRO: 799353

(540) NOMBRE COMERCIAL: (Rótulo)
(210) EXP. NO.: 24/23077
(730) SOLICITANTE: Moreno Forchue Arias
(220) FECHA SOLICITUD: 12 de abril de 2024
(111) REGISTRO: 798209

(540) NOMBRE COMERCIAL: (Rótulo)
(210) EXP. NO.: 24/25976
(730) SOLICITANTE: Importadora del Sur, S.R.L.
(220) FECHA SOLICITUD: 25 de abril de 2024
(111) REGISTRO: 800290

(540) NOMBRE COMERCIAL: (Rótulo)
(210) EXP. NO.: 24/24128
(730) SOLICITANTE: Yokaly Mazanillo de Flores
(220) FECHA SOLICITUD: 23 de abril de 2024
(111) REGISTRO: 799906

(540) NOMBRE COMERCIAL: (Rótulo)
(210) EXP. NO.: 24/23887
(730) SOLICITANTE: Betania Pérez Dipré
(220) FECHA SOLICITUD: 16 de abril de 2024
(111) REGISTRO: 798595

(540) NOMBRE COMERCIAL: (Rótulo)
(210) EXP. NO.: 24/23742
(730) SOLICITANTE: JM&Y Special Tours, S.R.L.
(220) FECHA SOLICITUD: 16 de abril de 2024
(111) REGISTRO: 799770

(540) NOMBRE COMERCIAL: (Rótulo)
(210) EXP. NO.: 24/23413
(730) SOLICITANTE: José Gregorio Disla Chávez
(220) FECHA SOLICITUD: 22 de abril de 2024
(111) REGISTRO: 799551

(540) NOMBRE COMERCIAL: (Rótulo)
(210) EXP. NO.: 24/24760
(730) SOLICITANTE: Finclopedia, S.R.L.
(220) FECHA SOLICITUD: 19 de abril de 2024
(111) REGISTRO: 799447

(540) NOMBRE COMERCIAL: (Rótulo)
(210) EXP. NO.: 24/24159
(730) SOLICITANTE: Kelvyn Hernández Morla
(220) FECHA SOLICITUD: 24 de abril de 2024
(111) REGISTRO: 800170

(540) NOMBRE COMERCIAL: (Rótulo)
(210) EXP. NO.: 24/25454
(730) SOLICITANTE: Rita Atalia Valenzuela Martínez
(220) FECHA SOLICITUD: 23 de abril de 2024
(111) REGISTRO: 799936

(540) NOMBRE COMERCIAL: (Rótulo)
(210) EXP. NO.: 24/25032
(730) SOLICITANTE: Ramón Antonio Concepción Vélez
(220) FECHA SOLICITUD: 22 de abril de 2024
(111) REGISTRO: 799761

(540) NOMBRE COMERCIAL: (Rótulo)
(210) EXP. NO.: 24/24793
(730) SOLICITANTE: Abrahan Paulino Vásquez
(220) FECHA SOLICITUD: 19 de abril de 2024
(111) REGISTRO: 799478

(540) NOMBRE COMERCIAL: (Rótulo)
(210) EXP. NO.: 24/18659
(730) SOLICITANTE: Ginny Laura Ramírez Tejeda
(220) FECHA SOLICITUD: 22 de marzo de 2024
(111) REGISTRO: 798837

(540) NOMBRE COMERCIAL: (Rótulo)
(210) EXP. NO.: 24/16956
(730) SOLICITANTE: Ana Jacqueline Martínez Gómez / MCC Cargo, S.R.L.
(220) FECHA SOLICITUD: 14 de marzo de 2024
(111) REGISTRO: 798612

(540) NOMBRE COMERCIAL: (Rótulo)
(210) EXP. NO.: 24/24697
(730) SOLICITANTE: Ramón Esteban Guzmán Vargas
(220) FECHA SOLICITUD: 19 de abril de 2024
(111) REGISTRO: 799418

(540) NOMBRE COMERCIAL: (Rótulo)
(210) EXP. NO.: 24/12333
(730) SOLICITANTE: Starling Javier Marte Heredia / Rosa Elianny Santana Mejía
(220) FECHA SOLICITUD: 22 de marzo de 2024
(111) REGISTRO: 308647

(540) NOMBRE COMERCIAL: (Rótulo)
(210) EXP. NO.: 24/25612
(730) SOLICITANTE: Fernando Antonio Santo Sierra
(220) FECHA SOLICITUD: 24 de abril de 2024
(111) REGISTRO: 800021

(540) NOMBRE COMERCIAL: (Rótulo)
(210) EXP. NO.: 24/23421
(730) SOLICITANTE: Marcos del Rosario Rodríguez
(220) FECHA SOLICITUD: 15 de abril de 2024
(111) REGISTRO: 798494

(540) NOMBRE COMERCIAL: (Rótulo)
(210) EXP. NO.: 24/25703
(730) SOLICITANTE: Javier Alexander Álvarez Álvarez
(220) FECHA SOLICITUD: 24 de abril de 2024
(111) REGISTRO: 800078

(540) NOMBRE COMERCIAL: (Rótulo)
(210) EXP. NO.: 24/22975
(730) SOLICITANTE: Pedro Pablo Malave Gómez
(220) FECHA SOLICITUD: 12 de abril de 2024
(111) REGISTRO: 798086

(540) NOMBRE COMERCIAL: (Rótulo)
(210) EXP. NO.: 24/25700
(730) SOLICITANTE: Pamela Isabel Carrasco de León
(220) FECHA SOLICITUD: 24 de abril de 2024
(111) REGISTRO: 800067

(540) NOMBRE COMERCIAL: (Rótulo)
(210) EXP. NO.: 24/24497
(730) SOLICITANTE: José Francisco Calderón Paulino
(220) FECHA SOLICITUD: 18 de abril de 2024
(111) REGISTRO: 799263

(540) NOMBRE COMERCIAL: (Rótulo)
(210) EXP. NO.: 24/25085
(730) SOLICITANTE: Junjie Mo Cen
(220) FECHA SOLICITUD: 22 de abril de 2024
(111) REGISTRO: 799686

(540) NOMBRE COMERCIAL: (Rótulo)
(210) EXP. NO.: 24/23422
(730) SOLICITANTE: Arcadio Esteban Rodríguez Gómez
(220) FECHA SOLICITUD: 15 de abril de 2024
(111) REGISTRO: 798130

(540) NOMBRE COMERCIAL: (Rótulo)
(210) EXP. NO.: 24/21670
(730) SOLICITANTE: Anlly Alinoy Marte Alcántara
(220) FECHA SOLICITUD: 8 de abril de 2024
(111) REGISTRO: 798439

(540) NOMBRE COMERCIAL: (Rótulo)
(210) EXP. NO.: 24/19717
(730) SOLICITANTE: Willy Soriano Santana
(220) FECHA SOLICITUD: 19 de abril de 2024
(111) REGISTRO: 799523

(540) NOMBRE COMERCIAL: (Rótulo)
(210) EXP. NO.: 24/23414
(730) SOLICITANTE: Hadelin Linette Pérez Ferreras
(220) FECHA SOLICITUD: 15 de abril de 2024
(111) REGISTRO: 798471

(540) NOMBRE COMERCIAL: (Rótulo)
(210) EXP. NO.: 24/20003
(730) SOLICITANTE: Yulian Alexander Martinez García / Elixandra Cristina Santana Lantigua
(220) FECHA SOLICITUD: 15 de abril de 2024
(111) REGISTRO: 798599

(540) NOMBRE COMERCIAL: (Rótulo)
(210) EXP. NO.: 24/25977
(730) SOLICITANTE: Unión Agricola, S.R.L.
(220) FECHA SOLICITUD: 25 de abril de 2024
(111) REGISTRO: 800289

(540) NOMBRE COMERCIAL: (Rótulo)
(210) EXP. NO.: 24/23512
(730) SOLICITANTE: Dolores Rojas Núñez
(220) FECHA SOLICITUD: 15 de abril de 2024
(111) REGISTRO: 798579

(540) NOMBRE COMERCIAL: (Rótulo)
(210) EXP. NO.: 24/22700
(730) SOLICITANTE: Luis Alejandro Feliz García
(220) FECHA SOLICITUD: 11 de abril de 2024
(111) REGISTRO: 798665

(540) NOMBRE COMERCIAL: (Rótulo)
(210) EXP. NO.: 24/24237
(730) SOLICITANTE: Wilson Abrahan Valdez Valdez / Denisse Angelina Mena
(220) FECHA SOLICITUD: 17 de abril de 204
(111) REGISTRO: 798623

(540) NOMBRE COMERCIAL: (Rótulo)
(210) EXP. NO.: 24/24136
(730) SOLICITANTE: Fundación Vida Azul, Inc.
(220) FECHA SOLICITUD: 23 de abril de 2024
(111) REGISTRO: 799908

(540) NOMBRE COMERCIAL: (Rótulo)
(210) EXP. NO.: 24/23527
(730) SOLICITANTE: Vitales Trade Corporation, S.R.L.
(220) FECHA SOLICITUD: 15 de abril de 2024
(111) REGISTRO: 798617

(540) NOMBRE COMERCIAL: (Rótulo)
(210) EXP. NO.: 24/20384
(730) SOLICITANTE: welltrum Investments, S.R.L.
(220) FECHA SOLICITUD: 2 de abril de 2024
(111) REGISTRO: 798645

(540) NOMBRE COMERCIAL: (Rótulo)
(210) EXP. NO.: 24/24763
(730) SOLICITANTE: Ana Dilia Báez Polanco / Yndiana Pascual de la Rosa
(220) FECHA SOLICITUD: 19 de abril de 2024
(111) REGISTRO: 799449

ONAPI
OFICINA NACIONAL DE LA PROPIEDAD INDUSTRIAL

Cualquier sugerencia o reclamos dirigirse a publicaciones ONAPI
m.seijas@onapi.gob.do