ONAPI
De la calidad a la excelencia

Año 21 • Volumen 530
Enero 2023

MINISTERIO DE INDUSTRIA, COMERCIO Y MIPYMES

Ley No. 20-00 de febrero 8 de mayo del 2000

www.onapi.gob.do

El Nacional
Martes 31 de Enero de 2023

ONAPI recuerda el nacimiento del Padre de la Patria, Juan Pablo Duarte

"Funcionarios de la institución participan en acto de izamiento a la Bandera".

El director general de la Oficina Nacional de la Propiedad Industrial, junto a colaboradores de la institución, participaron en un acto de recordación del nacimiento del Padre de la Patria, Juan Pablo Duarte y Díez.

Los 210 años del natalicio del patricio se realizaron con el izamiento de la Bandera dominicana y la entonación de las notas del Himno Nacional. Con este acto ONAPI da inicio a las celebraciones del Mes de la Patria.

El doctor Salvador Ramos, director general de ONAPI, junto a Cristóbal Rodríguez, encargado de Recursos Humano; coronel José Cueba, encargado de Seguridad y otros funcionarios de la entidad estuvieron presentes en el evento de efeméride.

Al resaltar la memoria del patricio Juan Pablo Duarte, Salvador Ramos refirió nuestra nacionalidad y el valor de los trinitarios, encabezados por Duarte para dar nacimiento a la República Dominicana.

También estuvieron Australia Pepín, encargada de la Oficina de Acceso de la Información; Joffiel Castillo, encargado del Cati, entre otros.

Gran parte del personal de ONAPI también se dio cita en el recordatorio del nacimiento del Patricio, Juan Pablo Duarte, cuya memoria histórica es recordada cada año por todos los dominicanos.

ONAPI realiza para las fechas patrias actos de recordatorio de nuestra nacionalidad que dan valor a la historia de la República Dominicana como es el nacimiento del precursor de nuestro país, como territorio libre e independiente.

DEPARTAMENTO DE INVENCIONES

A PARTIR DE LA FECHA DE LA PRIMERA PUBLICACIÓN, EL SOLICITANTE DEBE EFECTUAR EL **PAGO DE EXAMEN DE FONDO** EN UN PLAZO DE **DOCE MESES** IMPRORROGABLES, BAJO LA PENA DE DECLARARSE EL **ABANDONO** DE PLENO DERECHO. (ART. 22.1 LEY 20-00 SOBRE PROPIEDAD INDUSTRIAL).

SOLICITUD DE PATENTE DE INVENCIÓN EN FASE NACIONAL PCT

LISTA DE CÓDIGOS INID DE LA NORMA ST.9 OMPI.

11 NUMERO DE PATENTE/REGISTRO NACIONAL.
12 DESIGNACIÓN DEL TIPO DE DOCUMENTO.
21 NÚMERO DE SOLICITUD NACIONAL.
22 FECHA DE PRESENTACIÓN NACIONAL.
30 DATOS DE PRIORIDAD SEGUN CONVENIO DE PARIS.
43 FECHA DE PUBLICACION DE LA SOLICITUD NACIONAL.
51 CLASIFICACIÓN INTERNACIONAL DE PATENTES.
54 TÍTULO.
57 RESUMEN /FIGURAS.
61 NÚMERO/FECHA DE PRESENTACIÓN DE LA SOLICITUD ANTERIOR DE LA PATENTE, MODELO DE UTILIDAD O TÍTULO SIMILAR CONCEDIDO ANTERIORMENTE, RESPECTO DEL CUAL EL PRESENTE DOCUMENTO CONSTITUYE UNA ADICIÓN.
62 NÚMERO/FECHA DE PRESENTACIÓN DE LA SOLICITUD ANTERIOR DE LA QUE EL PRESENTE DOCUMENTO CONSTITUYE UNA FRACCIÓN.
71 SOLICITANTE(S).
72 INVENTOR(ES)/DISEÑADOR(ES).
74 REPRESENTANTE(S).
85 FECHA DE COMIENZO DE LA FASE NACIONAL
86 NÚMERO DE SOLICITUD INTERNACIONAL Y FECHA DE PRESENTACIÓN INTERNACIONAL PCT.
87 NÚMERO DE PUBLICACIÓN INTERNACIONAL Y FECHA DE PUBLICACIÓN INTERNACIONAL PCT.

LISTA DE CÓDIGOS DE DOS LETRAS DE LA NORMA ST.3.

DE - ALEMANIA	AT - AUSTRIA
ES - ESPAÑA	CN - CHINA
VE - VENEZUELA	US - ESTADOS UNIDOS
CH - SUIZA	NO - NORUEGA
CA - CANADÁ	VN - VIETNAM
UA - UCRANIA	HO - HOLANDA
IT - ITALIA	FR - FRANCIA
GB - REINO UNIDO	DO - REPUBLICA DOMINICANA
NZ - NUEVA ZELANDA	NL - PAISES BAJOS
TN - TUNEZ	BR - BRASIL
AU - AUSTRALIA	MY - MALASIA
BE - BELGICA	CO - COLOMBIA
IN - INDIA	CU - CUBA
MA - MARRUECOS	AR – ARGENTINA
SI - ESLOVENIA	HU- HUNGRIA
KR – COREA	ZA – SUDÁFRICA
HR – CROACIA	SE – SUECIA
RS – SERBIA	MX – MÉXICO
TT – TRINIDAD Y TOBAGO	PK – PAKISTÁN
JM-JAMAICA	EC-ECUADOR
AR-ARGENTINA	

EUIPO-OFICINA DE PROPIEDAD INTELECTUAL DE LA UNIÓN EUROPEA.

12 **SOLICITUD DE PATENTE DE INVENCIÓN EN FASE NACIONAL PCT**
21 P2022-0264
85 23/11/2022
86 PCT/US2021/033823 24/05/2021
30 US 63/029,962 26/05/2020
US 63/039,686 16/06/2020
87 WO2021/242663 02/12/2021
71 **BOEHRINGER INGELHEIM INTERNATIONAL GMBH**
BINGER STRASSE 173, 55216, INGELHEIM AM RHEIN, ALEMANIA
74 **ORIETTA BLANCO MINIÑO**
72 PRIYANKA GUPTA (IN); PANKAJ GUPTA (US); FEI HAN (US); DONGMEI LIU (US); DAVID A. BLAIR (US); NICOLE K. GARAFFA (US); AARON TIMOTHY KARLAK (US); IVO LORENZ (CH); MIGUEL E. MORENO-GARCIA (US); JOSEPH A. MOZDZIERZ (US); KERRY L. M. RALPH (CA); ABDULSALAM SHAABAN (US); DELLA M. WHITE (US); HELEN HAIXIA WU (US); GUANGWEI YANG (US); MOUHAMADOU LAMINE MBOW (US)
51 A 61K 39/395, A 61P 37/06, C 07K 16/28
54 **ANTICUERPOS ANTI-PD-1**
57 La presente invención se refiere a nuevos anticuerpos anti-PD-1 (muerte celular programada 1) y fragmentos de unión al antígeno de los mismos para métodos terapéuticos y de diagnóstico y composiciones que los utilizan.

SOLICITUD DE PATENTE DE INVENCIÓN EN FASE NACIONAL PCT

12 **SOLICITUD DE PATENTE DE INVENCIÓN EN FASE NACIONAL PCT**
21 P2022-0038
85 14/02/2022
86 PCT/US2020/046407 14/08/2020
30 US 62/886,894 14/08/2019
87 WO/2021/030701 18/02/2021
71 **ACUITAS THERAPEUTICS, INC.**
6190 AGRONOMY RD, SUITE #402 UNIVERSITY OF BRITISH COLUMBIA-KETR VANCOUVER, BRITISH COLUMBIA V6T 1W5, CANADA
74 **TRONCOSO Y CACERES**
72 YING K. TAM (CA); PAULO JIA CHING LIN (CA); SEAN SEMPLE (CA); **CHRISTOPHER J. BARBOSA (CA)**
51 A 61K 9/00, A 61K 9/127
54 **NANOPARTÍCULA LIPÍDICAS MEJORADAS PARA EL SUMINISTRO DE ÁCIDOS NUCLEICOS**
57 Se proporcionan nanopartículas lipídicas que tienen propiedades mejoradas. También se describe el uso de nanopartículas lipídicas para la administración de un agente terapéutico a primates para el tratamiento de diversas indicaciones.

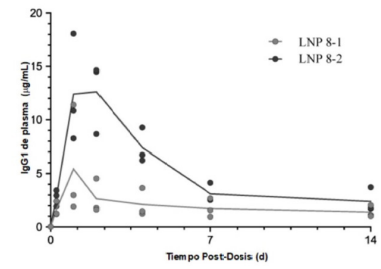

Fig. 13

12 **SOLICITUD DE PATENTE DE INVENCIÓN EN FASE NACIONAL PCT**
21 P2022-0053
85 10/03/2022
86 PCT/US2020/050768 14/09/2020
30 US 62/900,860 16/09/2019
US 62/900,863 16/09/2019
US 62/900,865 16/09/2019
US 62/900,869 16/09/2019
87 WO/2021/055295 25/03/2021
71 **NOVARTIS AG**
LICHTSTRASSE 35, 4056, BASILEA, SUIZA
74 **MARÍA DEL PILAR TRONCOSO**
72 MARTIN SENDZIK (DE); JULIEN LORBER (FR); XIN CHEN (US); MARIE-LINE GOUDE (FR); EDMUND MARTIN HARRINGTON (US); GREGORY JOHN HOLLINGWORTH (GB); ANNA VULPETTI (IT); THOMAS ZOLLER (DE)
51 A 61K 31/513, A 61P 35/00, C 07D 401/14, C 07D 471/04
54 **DEGRADADORES BIFUNCIONALES DE BRD9 Y SUS MÉTODOS DE USO**
57 La divulgación proporciona compuestos bifuncionales para BRD9 de Fórmula (A), o una de sus sales, hidratos, solvatos, profármacos, estereoisómeros o tautómeros farmacéuticamente aceptables, su preparación, composiciones farmacéuticas que los comprenden, y su uso en el tratamiento de enfermedades y trastornos mediados por una proteína con bromodominio, tal como proteína con bromodominio 9 (BRD9).

12 **SOLICITUD DE PATENTE DE INVENCIÓN EN FASE NACIONAL PCT**
21 P2022-0185
85 13/09/2022
86 PCT/US2021/070300 23/03/2021
30 US 62/993,121 23/03/2020
87 WO 2021/195661 30/09/2021
71 **JOHN, M.H. GREGG**
657 ROSEDALE ROAD, PRINCETON, NUEVA JERSEY, 08540, E.U.A.
74 **GRELDY HERNÁNDEZ SOSA**
72 JOHN, M.H. GREGG (US)
51 A 61K 31/41, A 61K 31/4152, A 61K 31/427, A 61K 31/47, A 61K 31/497, A 61K 31/513, A 61K 31/573, A 61K 9/72, A 61P 31/12
54 **COMPUESTOS ANTIVIRALES Y MÉTODOS PARA LA ADMINISTRACIÓN DE LOS MISMOS.**
57 Esta invención se relaciona con el uso de medicamentos antivirales con diferentes mecanismos de acción para tratar o prevenir infecciones virales como la COVID-19 (también conocida como SARS-CoV-2) y reducir las complicaciones médicas relacionadas con la enfermedad viral de la COVID-19. La presente invención también se refiere a composiciones y combinaciones de nuevos fármacos antivirales formados a partir de fármacos existentes con actividad antiviral, y la administración de estos compuestos usados en estas diversas combinaciones nuevas, que se incorporan en sistemas de administración pulmonar y oral.

12 **SOLICITUD DE PATENTE DE INVENCIÓN EN FASE NACIONAL PCT**
21 P2022-0262
85 22/11/2022
86 PCT/EP2021/067470 25/06/2021
30 EP 20182988.4 29/06/2020
87 WO 2022/002782 06/01/2022
71 **BOEHRINGER INGELHEIM INTERNATIONAL GMBH**
BINGER STRASSE 173, 55216, INGELHEIM AM RHEIN, ALEMANIA
74 **ORIETTA BLANCO MINIÑO**
72 JENS WILLWACHER (DE); MARTIN, THOMAS FLECK (DE); FLORIAN, PAUL, CHRISTIAN BINDER (DE)
51 A 61K 31/506
54 **DERIVADOS DE TETRAZOL COMO INHIBIDORES DE TRPA1**
57 La presente divulgación proporciona algunos derivados de tetrazol que son inhibidores de potencial de receptor transitorio anquirina 1 (TRPA1) y que, por ende, son útiles para el tratamiento de las enfermedades que se pueden tratar mediante inhibición de TRPA1. Asimismo, se proporcionan composiciones farmacéuticas que lo contienen, y procesos para la preparación de dichos compuestos.

PASA A LA SIGUIENTE PÁGINA

VIENE DE LA PÁGINA ANTERIOR

SOLICITUD DE PATENTE DE INVENCIÓN EN FASE NACIONAL PCT

12 **SOLICITUD DE PATENTE DE INVENCIÓN EN FASE NACIONAL PCT**
21 P2022-0301
85 29/12/2022
86 PCT/IB2021/056177 09/07/2021
30 US 63/050,147 10/07/2020
US 63/196,793 04/06/2021
87 WO 2022/009163 13/01/2022
71 **ASTRAZENECA AB**
SE-151 85, SÖDERTÄLJE, SUECIA
74 **ORIETTA BLANCO MINIÑO**
72 PETER GREASLEY (GB); CHRISTINE AHLSTRÖM (SE); STANKO SKRTIC (SE); ROBERT MENZIES (GB)
51 A 61K 31/497, A 61K 31/70, A 61P 13/12
54 **COMBINACIÓN DE ZIBOTENTAN Y DAPAGLIFLOZINA PARA EL TRATAMIENTO DE LA ENFERMEDAD RENAL CRÓNICA**
57 La presente descripción se refiere al antagonista del receptor de endotelina (ERA) zibotentan en combinación con el inhibidor de cotransportador 2 de glucosa dependiente de sodio (SGLT-2) dapagliflozina para su uso en el tratamiento de ciertas enfermedades relacionadas con endotelina.

12 **SOLICITUD DE PATENTE DE INVENCIÓN EN FASE NACIONAL PCT**
21 P2022-0236
85 28/10/2022
86 PCT/US2021/029574 28/04/2021
30 US 63/016,891 28/04/2020
US 63/127,774 18/12/2020
87 WO 2021/222363 04/11/2021
71 **GLOBAL BLOOD THERAPEUTICS, INC.**
181 OYSTER POINT BLVD. SOUTH SAN FRANCISCO, CALIFORNIA, 94080, E.U.A.
74 **ORIETTA BLANCO MINIÑO**
72 QING XU (US); CARSTEN ALT (US); ZHE LI (US); SHAHUL NILAR (CA); PETER MICHAEL RADEMACHER (US); CALVIN WESLEY YEE (US)
51 A 61K 31/517, A 61P 13/00, A 61P 3/00, A 61P 35/00, A 61P 7/00, C 07D 401/04, C 07D 401/14, C 07D 403/04, C 07D 405/14, C 07D 413/14, C 07D 417/04, C 07D 417/14, C 07D 491/056, C 07D 513/04, C 07D 471/04
54 **PIRIMIDINAS CICLOALQUILADAS COMO INHIBIDORES DE LA FERROPORTINA**
57 La materia descrita en el presente documento está dirigida a compuestos inhibidores de ferroportina de Fórmula I o I' y sales farmacéuticas de los mismos, métodos para preparar los compuestos, composiciones farmacéuticas que comprenden los compuestos y métodos para administrar los compuestos para la profilaxis y/o el tratamiento de enfermedades causadas por falta de hepcidina o trastornos del metabolismo del hierro, en particular estados de sobrecarga de hierro, como talasemia, anemia de células falciformes y hemocromatosis, y también lesiones renales.

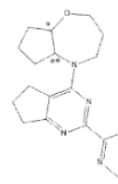
(I)

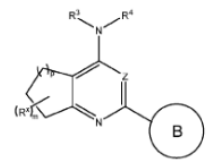
(I')

12 **SOLICITUD DE PATENTE DE INVENCIÓN EN FASE NACIONAL PCT**
21 P2022-0253
85 16/11/2022
86 PCT/US2021/033411 20/05/2021
30 US 17/324,704 19/05/2021
US 63/028,345 21/05/2020
US 63/124,412 11/12/2020
87 WO 2021/236932 A1 25/11/2021
71 **DYNO NOBEL INC.**
6440 SOUTH MILLROCK DRIVE, #150, SALT LAKE CITY, UTAH, 84121, E.U.A.
74 **PATRICIA VILLEGAS**
72 DALE S. PREECE (US); A B M ABDUL ALI BHUIYAN (US)
51 F 42D 99/00, F 42D 1/08, F 42D 3/04, F 42D 5/00
54 **MÉTODOS, APARATOS, Y SISTEMAS DE MOVIMIENTOS DE TRONADURAS DE ROCAS DE ELEMENTOS DISTINTIVOS**
57 Un sistema de modelado de tronaduras puede generar un modelo del sitio basándose en datos de entrada de tronaduras. Los datos de entrada de tronaduras pueden incluir datos del pozo de tronadura, información del banco y datos de entrada geológicos. El modelo del sitio puede comprender una pluralidad de elementos distintivos que representan macizos rocosos. Cada elemento puede tener un contorno geométrico formado conectando puntos finales de una o más líneas con arcos de tal forma que los puntos finales de la una o más líneas estén acoplados indirectamente a través de los arcos. El sistema de modelado de tronaduras puede simular una tronadura utilizando la pluralidad de elementos.

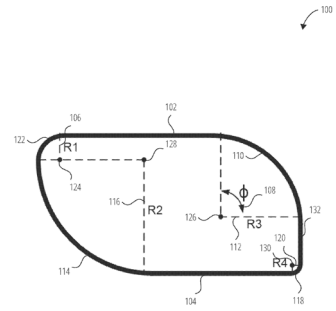

FIG. 1

SOLICITUD DE PATENTE DE INVENCIÓN EN FASE NACIONAL PCT

12 **SOLICITUD DE PATENTE DE INVENCIÓN EN FASE NACIONAL PCT**
21 P2023-0003
85 10/01/2023
86 PCT/IB2021/056214 10/07/2021
30 IN 202021029513 11/07/2020
87 WO 2022/013702 20/01/2022
71 **UPL LIMITED**
UPL HOUSE, 610 B/2, BANDRA VILLAGE, OFF WESTERN EXPRESS HIGHWAY, BANDRA EAST, MUMBAI MAHARASHTRA, 400051, INDIA
74 **ANA ISABEL MESSINA VÁQUEZ**
72 VIKAS VINAYAK OLTIKAR (IN); PRADEEP SHAMRAO SAPKALE (IN); ANIL SAINI (IN); RAJAN RAMAKANT SHIRSAT (IN)
51 A 01N 25/12, A 01N 25/14, A 01N 25/30, A 01N 25/32, A 01N 37/26, A 01N 43/36, A 01N 43/707, A 01P 13/00
54 **UNA COMPOSICIÓN AGROQUÍMICA SÓLIDA Y PROCESO PARA PREPARARLA**
57 La presente descripción se relaciona con una composición agroquímica sólida estable que incluye: un herbicida de cloroacetanilida; un segundo herbicida; y un agente promotor de suspensibilidad. En dicha composición, el segundo herbicida es uno o más de un herbicida de sulfonilurea, un herbicida de anilida, un herbicida de triazinona, una sal o derivado de estos. También se describe un proceso para preparar la composición agroquímica sólida estable, y un método para controlar malezas usando dicha composición como herbicida.

12 **SOLICITUD DE PATENTE DE INVENCIÓN EN FASE NACIONAL PCT**
21 P2022-0290
85 15/12/2022
86 PCT/US2021/037303 15/06/2021
30 US 63/040,461 17/06/2020
87 WO/2021/257490 23/12/2021
71 **MERCK SHARP & DOHME LLC**
126 EAST LINCOLN AVENUE, RAHWAY, NEW JERSEY, 07065, E.U.A.
74 **MARY FERNÁNDEZ RODRIGUEZ**
72 JAMES J. PERKINS (US); MARK E. LAYTON (US); JASON M. COX (US); ASHOK ARASAPPAN (US); HONG LIU (US); JIAN LIU (US); CHRISTOPHER JAMES BUNGARD (US); IAN M. BELL (US); CHRISTOPHER S. BURGEY (US); MICHAEL J. III KELLY (US); MICHAEL DAVID VANHEYST (US); ZHE WU (CN); AKSHAY A. SHAH (IN)
51 C 07D 233/32, C 07D 401/12, C 07D 403/12, C 07D 405/12, C 07D 413/12, C 07D 417/12, C 07D 417/14, C 07D 471/04, C 07D 513/04
54 **2-OXOIMIDAZOLIDIN-4-CARBOXAMIDAS COMO INHIBIDORES DE NAV1.8**
57 Nuevos compuestos de la fórmula estructural (I), y las sales farmacéuticamente aceptables de los mismos, son inhibidores de la actividad de los canales $Na_v1.8$ y pueden ser útiles en el tratamiento, prevención, gestión, mejoría, control y supresión de enfermedades mediadas por la actividad de los canales $Na_v1.8$. Los compuestos de la presente invención pueden ser útiles en el tratamiento, prevención o gestión de trastornos de dolor, trastornos de tos, trastornos de picazón aguda y trastornos de picazón crónica.

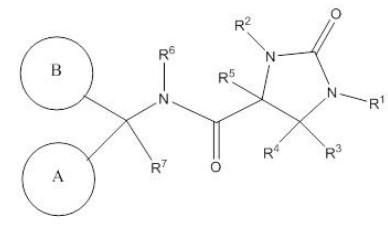
I

12 **SOLICITUD DE PATENTE DE INVENCIÓN EN FASE NACIONAL PCT**
21 P2022-0293
85 22/12/2022
86 PCT/US2021/038645 23/06/2021
30 US 63/043,349 24/06/2020
US 63/139,648 20/01/2021
87 WO 2021/262826 30/12/2021
71 **GILEAD SCIENCES, INC.**
333 LAKESIDE DRIVE, FOSTER CITY, CALIFORNIA, 94404, E.U.A.
74 **ORIETTA BLANCO MINIÑO**
72 THAO D. PERRY (US); DANIEL H. BYUN (US); MICHAEL O. CLARKE (US); BYOUNG-KWON CHUN (KR); PETR. JANSA (CZ); RAO V. KALLA (US); DMITRY KOLTUN (US); RICHARD L. MACKMAN (GB); DUSTIN S. SIEGEL (US); SCOTT P. SIMONOVICH (US)
51 A 61K 31/53, A 61P 31/12, C 07D 487/04
54 **ANÁLOGOS DE NUCLEÓSIDO DE 1'-CIANO Y USOS DE LOS MISMOS**
57 Se divulgan compuestos y métodos para usar dichos compuestos, solos o en combinación con agentes adicionales, y composiciones farmacéuticas de dichos compuestos para el tratamiento de infecciones virales.

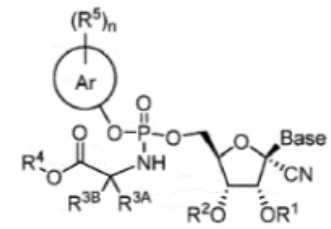
(I)

PASA A LA SIGUIENTE PÁGINA

VIENE DE LA PÁGINA ANTERIOR

CONCESION DE PATENTE DE INVENCIÓN PCT

12 **CONCESION DE PATENTE DE INVENCIÓN PCT**
11 P2017-0188
21 P20170188
85 10/08/2017
86 PCT/IB2016/050775 12/02/2016
30 EP 15382054.3 12/02/2015
EP 15382055.0 12/02/2015
EP 15382056.8 12/02/2015
87 WO 2016/128948 18/08/2016
43 15/09/2017
71 **ANACOR PHARMACEUTICALS, INC.**
1020 EAST MEADOW CIRCLE PALO ALTO, CALIFORNIA 94303, E.U.A
GLAXOSMITHKLINE INTELLECTUAL PROPERTY (NO.2) LIMITED
980 GREAT WEST ROAD BRENTFORD MIDDLESEX TW8 9GS, REINO UNIDO
72 **MARÍA DEL PILAR TRONCOSO**
72 M.R.K. (DICKON) ALLEY (US); JACOB J. PLATTNER (US); XIANFENG LI (US); DAVID BARROS-AGUIRRE (ES); ILARIA GIORDANO (ES); CARLOS ALEMPARTE-GALLARDO (ES); VINCENT HERNANDEZ (US)
51 A 61K 31/69, A 61P 31/06, C 07F 5/02
54 **COMPUESTOS DE BENZOXABOROL 4-SUSTITUIDOS Y USOS DE LOS MISMOS COMO ANGENTES ANTIMICROBACTERIANOS**
57 Se proporcionan benzoxaboroles sustituidos cuya estructura comprende la fórmula III:

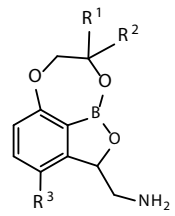

Fórmula III

en donde R^3 se selecciona a partir de $–CH_3$,$–CH_2CH_3$,$–CH_{2=}CH_2$,$–CH_2CH_2CH_3$, $–CH(CH_3)_2$, $–CH_2CH_{2=}CH_2$ y ciclopropilo, R^1 y R^2 se seleccionan cada uno independientemente a partir de H, $-CH_3$,$-CH_2CH_3$,$–CH_2CH_2CH_3$ y $–CH(CH_3)_2$; composiciones que contienen estos compuestos, su uso en terapia, incluyendo su uso como agentes anti-micobacterianos, por ejemplo, en el tratamiento de una infección micobacteriana en un mamífero, y los métodos para la preparación de estos compuestos.

12 **CONCESION DE PATENTE DE INVENCIÓN PCT**
11 P2018-0287
21 P20180287
85 17/12/2018
86 PCT/KR2017/006271 15/06/2017
30 KR 10-2016-0075910 17/06/2016
43 31/03/2019
87 WO 2017/217792 21/12/2017
71 **DAEWOONG PHARMACEUTICAL CO., LTD.**
35-14, JEYAKGONGDAN 4-GIL, HYANGNAM-EUP, HWASEONG-SI, GYEONGGI-DO, 18623, REPÚBLICA DE COREA
GREEN CROSS CORPORATION
107, IHYEON-RO 30BEON-GIL, GIHEUNG-GU, YONGIN-SI, GYEONGGI-DO, 16924, REPÚBLICA DE COREA
72 **ORIETTA BLANCO MINIÑO**
72 SOONGYU CHOI (KR); HEE-KYOON YOON (KR); JI-SUNG YOON (KR); HEE JEONG SEO (KR); EUN-JUNG PARK (KR); YOUNGGYU KONG (KR); KWANG-SEOP SONG (KR); MIN JU KIM (KR); SO OK PARK (KR); SE-HWAN PARK (KR)
51 C 07D 307/78, C 07D 407/04, C 07D 409/04
54 **MÉTODO PARA PRODUCIR DERIVADO DE DIFENILMETANO**
57 La presente invención se refiere a un método mejorado para producir un derivado de difenilmetano de fórmulas

[Formula 1a]

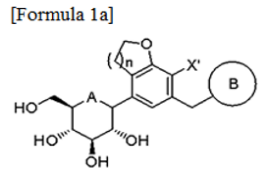

[Formula 1b]

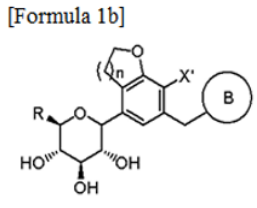

y

que es eficaz como inhibidor del cotransportador de glucosa dependiente de sodio (SGLT), el método se lleva a cabo por medio de un método de síntesis convergente en el cual cada grupo principal se sintetiza por separado y luego se acopla. Como tal, en comparación con un método de síntesis lineal descrito en documentos existentes, la ruta de síntesis es compacta y el rendimiento puede aumentarse, y los factores de riesgo inherentes a la ruta de síntesis lineal pueden reducirse. Además, la forma cristalina del compuesto producido de acuerdo con el método tiene excelentes características fisicoquímicas y, por lo tanto, puede utilizarse de manera efectiva en campos como la fabricación farmacéutica.

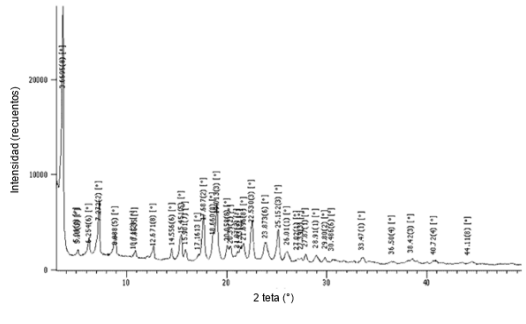

CONCESION DE PATENTE DE INVENCIÓN PCT

12 **CONCESION DE PATENTE DE INVENCIÓN PCT**
11 P2018-0269
21 P20180269
85 06/12/2018
86 PCT/US2017/036217 06/06/2017
30 US 62/346,478 06/06/2016
43 31/03/2019
87 WO 2017/214195 14/12/2017
71 **BRAIN BREW VENTURES 3.0 LLC**
3849 EDWARDS ROAD, NEWTOWN, OHIO, 45244, E.U.A.
72 **WALLIS PONS**
72 DOUGLAS, B. HALL (US); JOSEPH, M. GIRGASH (US); JAMES, J. BEAUPRE (US)
51 A 23B 4/00, A 23B 4/044
54 **MÉTODO PARA CREAR ALIMENTOS Y BEBIDAS AHUMADOS**
57 La presente invención está dirigida a un dispositivo multietapa para condensación y captura de humo. También está dirigida a un método para transmitir sabor ahumado a un transportador de sabor, donde el transportador de sabor es virutas de madera que posteriormente se utilizan para proporcionar sabor ahumado a alcoholes destilados.

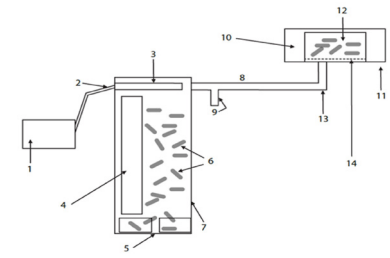

12 **CONCESION DE PATENTE DE INVENCIÓN PCT**
11 P2020-0085
21 P20200085
85 07/05/2020
86 PCT/EP2018/082021 21/11/2018
30 EP 17202891.2 21/11/2017
43 30/09/2020
87 WO 2019/101772 31/05/2019
71 **SICPA HOLDING SA**
AVENUE DE FLORISSANT 41, 1008 PRILLY, SUIZA
72 **LAURA VICTORIA CASTILLO SEPÚLVEDA/ IPLAWFIRMDR**
72 TOBIAS SCHERER (CH); URS MÜLLER (CH)
51 B 65G 47/22, B 65G 47/84
54 **APARATO PARA ALINEAR ARTÍCULOS EN FORMA DE CAJA DE VARIOS TAMAÑOS EN UNA CINTA TRANSPORTADORA**
57 La invención se refiere a un aparato para alinear artículos en forma de caja de varios tamaños en una cinta transportadora, así como una estación de impresión, una estación de lectura y una estación de etiquetado que incluye dicho aparato. El aparato comprende una cinta transportadora de entrada operable para moverse transversalmente con respecto a una dirección de transporte de la cinta transportadora de salida, para adaptarse a un tamaño transversal de un artículo en forma de caja transportado, y alimentar dicha cinta transportadora de salida con el artículo alineado correspondiente.

12 **CONCESION DE PATENTE DE INVENCIÓN PCT**
11 P2019-0204
21 P20190204
85 08/08/2019
86 PCT/EP2018/054420 22/02/2018
30 US 62/461,983 22/02/2017
US 62/488,151 21/04/2017
US 62/591,823 29/11/2017
43 30/08/2019
87 WO 2018/154004 30/08/2018
71 **ASTRAZENECA AB**
151 85,SÖDERTÄLJE, SUECIA
72 **ORIETTA BLANCO MINIÑO**
72 WILLIAM MCCOULL (GB); JOHN PAUL SECRIST (US); MARIANNE BERNICE ASHFORD (GB); DAVID OWEN (AU); BRIAN KELLY (AU); MICHAEL GIANNIS (AU); IAIN GRANT (GB); EDWARD JOHN HENNESSY (US)
51 A 61P 35/00, C 08G 69/10, C 08G 69/40, C 08G 83/00
54 **CONJUGADO DE DENDRÍMERO TERAPÉUTICO DE INHIBIDOR DE BCL BASADO EN N-ACILSULFONAMIDA Y SU USO EN EL TRATAMIENTO DEL CÁNCER**
57 Se divulgan conjugados dendrímeros de inhibidor de Bcl basado en N-acilsulfonamida y sus sales farmacéuticamente aceptables. Estos conjugados de dendrímero se muestran mediante la fórmula (I):

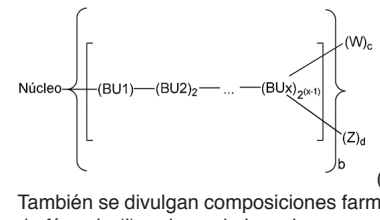

(I)

También se divulgan composiciones farmacéuticas que comprenden el dendrímero de fórmula (I) y el uso de los mismos para el tratamiento del cáncer.

PASA A LA SIGUIENTE PÁGINA

VIENE DE LA PÁGINA ANTERIOR

CONCESION DE PATENTE DE INVENCIÓN PCT

12 **CONCESION DE PATENTE DE INVENCIÓN PCT**
11 P2019-0124
21 P20190124
85 17/05/2019
86 PCT/CN2017/111310 16/11/2017
30 CN 201611016435.0 18/11/2016
43 15/11/2019
87 WO 2018-090950 24/05/2018
71 **BEIJING HANMI PHARMACEUTICAL CO., LTD.**
No. 10 TIANZHU WEST ROAD TIANZHU AIRPORT INDUSTRIAL ZONE A, SHUNYI DISTRICT, BEIJING, 101312, REPÚBLICA POPULAR CHINA
72 **GRELDY HERNANDEZ SOSA**
72 NANMENG SONG (CN); JIAWANG LIU (CN); YAPING YANG (CN); MAENGSUP KIM (KR)
51 A 61K 39/395, A 61P 35/00, C 07K 16/28, C 07K 16/30, C 07K 16/46
54 **ANTICUERPO BIESPECÍFICO HETERODIMÉRICO ESTRUCTURAL DE ANTICUERPO NATURAL ANTI-PD-1/ANTI-HER2 Y MÉTODO PARA PREPARAR EL MISMO**
57 Se proporcionan un anticuerpo biespecífico anti-PD-1/anti-HER2 de forma heterodimérica que tiene las características de una IgG natural y un método de preparación para el mismo. El anticuerpo se une a ambas moléculas diana simultáneamente, y se puede usar para la fabricación de un medicamento, para prevenir y/o tratar una enfermedad como leucemia, linfoma, mieloma, tumor cerebral, carcinoma de células escamosas de cabeza y cuello, cáncer de pulmón de células no pequeñas, carcinoma nasofaríngeo, cáncer de esófago, cáncer de estómago, cáncer de páncreas, cáncer de vesícula biliar, cáncer de hígado, cáncer de colon, cáncer de mama, cáncer de ovario, cáncer de cuello uterino, cáncer de endometrio, sarcoma uterino, cáncer de próstata, cáncer de vejiga, carcinoma de células renales y melanoma.

FIG. 1

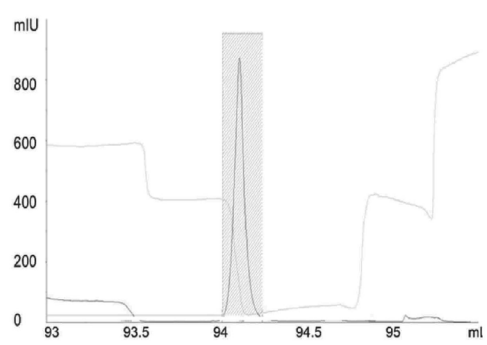

CONCESION DE MODELO DE UTILIDAD

12 **CONCESION DE MODELO DE UTILIDAD**
11 U2020-0253
21 U20200253
22 22/12/2020
43 16/05/2021
71 **INSTITUTO TECNOLOGICO DE SANTO DOMINGO (INTEC)**
AVENIDA LOS PROCERES NO. 49, GALA, 10602, DISTRITO NACIONAL, SANTO DOMINGO, REPÚBLICA DOMINICANA
74 **ORESTY VALERIO**
72 EDWIN ANTONIO SANCHEZ CAMILO (DO); PEDRO JESÚS GERMÁN PERALTA (DO); ERICK FRANCISCO CASTILLO ESTÉVEZ (DO)
51 B 64D 17/34, G 05D 1/12
54 **DISPOSITIVO DE CONTROL PARA EL DESCENSO DE CARGA ATADA A PARACAÍDAS**
57 Actualmente, las entregas aéreas son ampliamente utilizadas en entregas de suministros alimenticios y médicos para las poblaciones en crisis bélicas y post - catástrofe natural, sin embargo, cierta parte de las cargas lanzadas no llegan a su destino previsto debido a las condiciones climáticas que son variable en tiempos muy cortos, por lo que la invención propuesta consiste en un dispositivo diseñado para contrarrestar las desviaciones de las cargas atadas a paracaídas en descenso provocadas por las condiciones climáticas de la zona, respondiendo eficientemente para llevar estos recursos dentro perímetro predeterminado, comprobando en todo momento el funcionamiento de los elementos durante su operación, conforme se avancen las etapas de lo planificado en el descenso del paracaídas, implementando acciones ya diseñadas mediante modelos y simulaciones antes diferentes escenarios de perturbaciones.

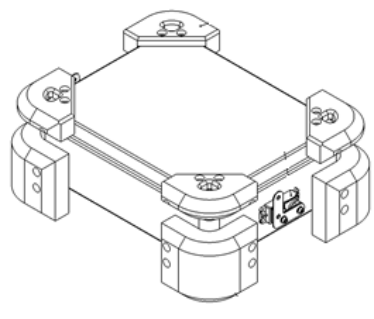

CONCESION DE PATENTE DE INVENCIÓN PCT

12 **CONCESION DE PATENTE DE INVENCIÓN PCT**
11 P2019-0128
21 P20190128
85 21/05/2019
86 PCT/IB2017/057241 18/11/2017
30 ES P201631491 21/11/2016
43 15/09/2019
87 WO 2018/116027 28/06/2018
71 **UPL LTD.**
UPL HOUSE, CTS NO.610,B/2, BANDRA VILLAGE, OFF WESTERN EXPRESS, HIGHWAY, BEHIND TEACHERS COLONY, BANDRA EAST, MAHARASHTRA, MUMBAI, 400051, INDIA
DECCO WORLDWIDE POST-HARVEST HOLDINGS B.V.
TANKHOOFD 10, 3196, KE VONDELINGENPLAAT, ROTTERDAM, PAISES BAJOS
72 **WALLIS PONS CARDI**
72 JAIDEV RAJNIKANT SHROFF (GB); VIKRAM RAJNIKANT SHROFF (GB); ENRIQUE GÓMEZ HERNÁNDEZ (ES); SOHAIL AKHTER (US); KENICHI CALDERON-KAWASAKI, (JP); GUSTAVO MADRIZ ACEVEDO (CR)
51 A 01N 31/04, A 01N 35/02, A 01P 3/00
54 **COMPOSICIÓN PARA EL TRATAMIENTO Y/O PREVENCIÓN DE LA ENFERMEDAD FÚNGICA SIGATOKA NEGRA EN LOS CULTIVOS DE BANANA QUE COMPRENDE CINALMALDEHIDO LIBRE DE OTROS**
57 La presente invención se refiere al uso de cinamaldehído para el control de las enfermedades que afectan a cultivos de plátano. Más particularmente, la presente invención también se refiere a una nueva formulación para controlar las enfermedades que afectan a los cultivos de banana en plantaciones y más específicamente al grupo de enfermedades fúngicas causadas por el hongo *Mycosphaerella fijiensis*, más comúnmente conocido como *Sigatoka negra*. Por lo tanto, es una alternativa eficaz a los fungicidas químicos sintéticos para tratar este tipo de enfermedades, a fin de evitar o reducir el uso de dichos agentes químicos.

CONCESION DE MODELO DE UTILIDAD

12 **CONCESION DE MODELO DE UTILIDAD**
11 U2021-0190
21 U20210190
22 15/09/2021
43 15/11/2021
71 **INSTITUTO TECNOLOGICO DE SANTO DOMINGO (INTEC)**
AVENIDA LOS PROCERES NO. 49, GALA, 10602, DISTRITO NACIONAL, SANTO DOMINGO, REPÚBLICA DOMINICANA
74 **ORESTY VALERIO**
72 IVAN EMILIO JIMENEZ DURAN (DO); BRAYAND STARLING MORA VARGAS (DO); GREGORY GERALD POZO BATISTA (DO); JOSE LUIS HERNANDEZ DEL ROSARIO (DO)
51 B 60R 25/10, B 62H 5/12
54 **DISPOSITIVO ANTIRROBO DE MOTOCICLETAS**
57 El modelo de utilidad para la prevención de robo de motocicletas consiste en crear un dispositivo capaz de inmovilizar una motocicleta una vez estacionada, y que pueda ser activado y desactivado fácilmente por medio de un control remoto y un receptor en la motocicleta que activa y desactiva los demás dispositivos. La parte eléctrica es la que interactúa con el motor de arranque, y la parte mecánica traba la transmisión imposibilitando el movimiento en cualquier dirección del motor y la rueda trasera. De esta manera se limitan las opciones que tiene un perpetrador que intenta robar la motocicleta.

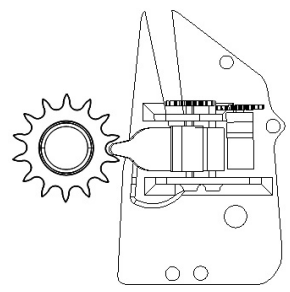

SOLICITUD DE DISEÑO INDUSTRIAL

12 **SOLICITUD DE DISEÑO INDUSTRIAL**
21 D2022-0161
22 09/08/2022
30 EM 008857460 10/02/2022
71 **CONDOR FLUGDIENST GMBH**
AN DER GEHESPITZ 50, D-63263, NEU-ISENBURG, ALEMANIA
74 **ORIETTA BLANCO MINIÑO**
51 Clase 32 Sub Clase 00
54 **ORNAMENTACIONES PARA AVIONES**
57

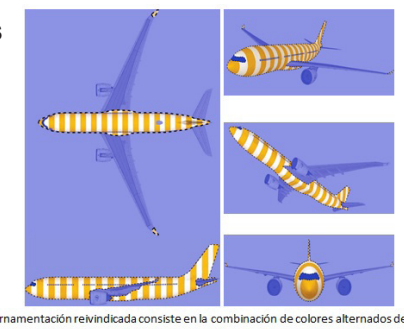

La ornamentación reivindicada consiste en la combinación de colores alternados de blanco con: gris, amarillo, azul, verde, rojo y dorado, respectivamente

DEPARTAMENTO DE INVENCIONES

ACTOS MODIFICATORIOS

NO. EXPEDIENTE	FECHA SOL. MODIF.	ART. 32, NUM. 1 Y2; ART. 149, NUM. 1 Y ART. 150 NUM. 1 DE LEY 20-00 APLICADOS	TITULO DEL EXPEDIENTE	SOLICITANTE ANTERIOR	NUEVO SOLICITANTE
P2013-0139	15/12/2022	150	AMIDAS AMINOINDANES CON UNA ALTA ACTIVIDAD FUNGICIDA Y SUS COMPOSICIONES FITOSANITARIAS	STICHTING I-F PRODUT COLABORATION./**PRINS BERNAHARDPLEIN 200 NL-1097 JB, AMSTERDAM, PAISES BAJOS.**	FMC AGRICULTURAL PRODUCTS INTERNACIONAL AG./**BAARERSTRASSE 14, ZUG 6300 SUIZA**
P2022-0195	28/12/2022	32	RECEPTOR DE ANTÍGENO QUIMÉRICO COMBINADO DIRIGIDO A CD19 Y CD20 Y SUS APLICACIONES	CELLULAR BIOMEDICINE GROUP HK LIMITED/**ROOM 417,4TH FLOOR, LIPPO CENTRE, TOWER TWO, NO. 89, QUEENSWAY, ADMIRALTY, HOMG KONG, CHINA PAISES BAJOS.**	CELLULAR BIOMEDICINE GROUP, INC./**9605 MEDICAL CENTER DRIVE, SUITE 100, ROCKVILLE, MARYLAND, 20850, E.U.A.**
P2018-0293	12/1/2023	150	COMPUESTOS (ARILO O HETEROARILO MONOCICLICOS) ACETIL -1,4- PIPERAZINILENO COMO MODULADORES DE PANTOTENATO QUINASAS	ST. JUDE CHILDREN'S RESEARCH HOSPITAL /**262 DANNY THOMAS PLACE, MEMPHIS 38105, TENNESSEE.**	ST. JUDE CHILDREN'S RESEARCH HOSPITAL INC./**262 DANNY THOMAS PLACE, MEMPHIS 38105, TENNESSEE.**
P2019-0270	10/1/2023	149	PARCHE QUE CONTIENE RUPATADINA	J. URIACH Y COMPANIA, S.A.	NOUCOR HEALH S.A.

PUBLICACIÓN SOLICITUD SIGNOS DISTINTIVOS

(NOMBRES COMERCIALES)

Esta publicación incluye todas las solicitudes con pago de publicación recibidas del 7 al 20 de Enero de 2023

[210] EXPEDIENTE	[220] FECHA	[561] NOMBRE COMERCIAL	[510] ACTIVIDAD	[730] SOLICITANTE
E/2023-86	3/1/23	ASOCIACIÓN LA NACIONAL, LOS NUEVOS 50 CONTIGO (LEMA COMERCIAL)	LEMA COMERCIAL ASOCIADO AL NOMBRE COMERCIAL: ASOCIACION LA NACIONAL DE AHORROS Y PRESTAMOS PARA LA VIVIENDA; REG. NO. 220458	ASOCIACION LA NACIONAL DE AHORROS Y PRESTAMOS PAR LA VIVIENDA
E/2022-41772	19/7/22	CARIÑO PARA TU BOLSILLO (LEMA COMERCIAL)	LEMA COMERCIAL ASOCIADO AL NOMBRE COMERCIAL: SOLVET; REG. NO. 655412	MIGUEL ANGEL LAJARA PEÑA
E/2022-65286	15/11/22	ESTO HAY QUE HABLARLO GUILLE (LEMA COMERCIAL)	LEMA COMERCIAL ASOCIADO AL NOMBRE COMERCIAL: CAZAR PUBLICIDAD; REG. NO. 700160	CARLOS MANUEL AZAR GARCIA / CAZAR PUBLICIDAD, S.R.L.
E/2022-72721	28/12/22	LA ENERGÍA SOSTENIBLE DEL PAÍS (LEMA COMERCIAL)	LEMA COMERCIAL ASOCIADO AL NOMBRE COMERCIAL: EMPRESA DE GENERACIÓN HIDROELÉCTRICA DOMINICANA EGEHID; REG. NO. 721977	EMPRESA DE GENERACIÓN HIDROELÉCTRICA DOMINICANA (EGEHID)
E/2022-70322	12/12/22	LA SUPERHORMIGA (LEMA COMERCIAL)	LEMA COMERCIAL ASOCIADO AL NOMBRE COMERCIAL: BONANZA DOMINICANA; REG. NO. 869	BONANZA DOMINICANA, S.A.S.
E/2023-94	3/1/23	UNIDOS PARA PROTEGER LO QUE MAS VALORAS (LEMA COMERCIAL)	LEMA COMERCIAL ASOCIADO AL NOMBRE COMERCIAL: 2WAYALERT; REG. NO. 716333	MOISES DAVID YI GARCIA

PUBLICACIÓN REGISTROS SIGNOS DISTINTIVOS

(NOMBRES COMERCIALES)

Esta publicación incluye todas las solicitudes (unificadas) que han obtenido su carta certificado del 7 al 20 de Enero de 2023

[210] EXPEDIENTE	[220] FECHA	[561] NOMBRE COMERCIAL	[510] ACTIVIDAD	[730] SOLICITANTE	REGISTRO
E/2023-1180	10/1/23	__KARYSHOP BY KARINA PUNTIEL	UNA TIENDA VIRTUAL, DEDICADA A LA VENTA DE ROPA Y ACCESORIOS.	MARIA MERCEDES PEÑA PUNTIEL	723400
E/2023-2056	13/1/23	033 DIGITAL	VENTA Y DISTRIBUCION DE SERVICIOS DE TELECOMUNICACIONES EN GENERAL.	JOSE ERASMO ORTIZ VELEZ	724110
E/2023-1689	12/1/23	115 MUSIC GROUP	PRODUCCIÓN Y GRABACIÓN, VENTA DE DISCOS.	GREGORIS MIGUEL MATOS PEREZ	723818
E/2022-72833	10/1/23	2.W.L COPYSMART AND MORE	CENTRO DE INTERNET, COPIA, IMPRESIONES, IMPRESION DIGITAL, VENTA DE COMIDA EMPRESARIAL.	MAXON FLORESTAL	723427
E/2023-1940	12/1/23	23 MÈTRES	LA REALIZACIÓN DE TODO TIPO DE ACTIVIDADES DE CARÁCTER INMOBILIARIO, EN ESPECIAL, LAS RELATIVAS A LA ADQUISICIÓN, TENENCIA, ARRENDAMIENTO, ENAJENACIÓN, PROMOCIÓN, REHABILITACIÓN…	KARIM NASSAH	724007
E/2023-1208	11/1/23	360 GRADOS TOUR VIRTUAL ONLINE	CREACION Y PRODUCCION DE TOURS VIRTUALES ORIENTADOS PARA EL SECTOR INMOBILIARIO, NEGOCIOS COMERCIALES, HOTELES, RESTAURANTES Y TURISMO. FOTOGRAFIA PANORAMICA Y DE 360 GRADOS.	ALEXIS RAFAEL LOPEZ SANTOS	723608
E/2023-2947	17/1/23	365 LOGÍSTICA Y DISTRIBUCIÓN	ALMACENAJE DE MERCANCÍA EN GENERAL, DISTRIBUCIÓN Y TRANSPORTE DE MERCANCÍA, TRANSPORTE DE CARGA.	JUAN MIGUEL BAEZ DILONE	724765
E/2023-296	19/1/23	3GA MALL	PARA IDENTIFICAR UNA PLAZA COMERCIAL.	GILBERTO FERNANDEZ	725127
E/2023-516	5/1/23	3XO TECHNOLOGY DOMINICAN REPUBLIC	COMERCIALIZACIÓN DE LICENCIAS DE SOFTWARE Y HARDWARE / EQUIPOS DE TECNOLOGÍA. SERVICIOS DE DISEÑO Y DESARROLLO DE SOFTWARE SERVICIOS DE ASESORAMIENTO.	MITRE MEISSONIER LEON ENCARNACION, JORGE DAVID PEÑA BRITO	723252
E/2023-1032	18/1/23	4FLAYERS PROMOTION	PROCESAMIENTO DE IMPRESIÓN DIGITAL Y OFFSET, FABRICACIÓN DE MUEBLES, VALLAS, LETREROS Y SEÑALIZACIONES, COMERCIALIZACIÓN DE SUMINISTROS Y MATERIAL GASTABLE DE OFICINA.	JOSE MANUEL MAXIMO ESTEBAN MONTERO VENTURA	724998
E/2023-2417	16/1/23	5TO PALADAR, COMIDA EMPRESARIAL	SERVICIOS DE VENTA DE COMIDA.	CARLOS ORELIO ALBURQUERQUE MOQUETE	724373
E/2023-2685	17/1/23	A LA BRASA`S PIERRE	SERVICIO DE RESTAURANTE DE CARNES.	JEAN SIMON EMMANUEL PIERRE	724697
E/2023-2318	16/1/23	A PRIORI - ARQUITECTURA Y DISEÑO RETAIL	SERVICIOS DE DISEÑO ARQUITECTONICO EN GENERAL. EJECUCION Y SUPERVISION DE PROYECTOS.	KATHERINE GRULLON DELGADO	724306
E/2023-1343	10/1/23	A&M 23 MUSIC STUDIO	GRABACIÓN, COMPOSICIÓN Y ARREGLOS MUSICALES, VENTAS DE INSTRUMÉNTALES, MARKETING DIGITAL, DISEÑO GRÁFICO, PROMOCIONES EN PLATAFORMAS DIGITALES.	ANDERSON ENCARNACION, MOISES RAFAEL FLETE SANCHEZ, LUIS DANIEL ELEIS VASQUEZ	723555
E/2023-1819	17/1/23	A&TB INTERNATIONAL SHIPPING AND TRADE	VENTAS AL POR MAYOR Y DETALLES: VENTA DE ARTÍCULOS POR INTERNET, VENTA Y DISTRIBUCIÓN DE ELECTRODOMÉSTICOS COMO TV, RADIOS, MICROONDAS, ENSERES DEL HOGAR, ROPA…	BRUNNER THOMAS, ANA YESSENIA TAVERAS VENTURA	724573
E/2023-207	12/1/23	A.J.A SALES AND LOGISTICS	IMPORTACIÓN, EXPORTACIÓN, COMPRA Y VENTA DE ARTÍCULOS DE PRIMERA NECESIDAD TALES COMO: COMESTIBLES, DE LIMPIEZA, BEBIDAS…	ANGELO JHON ALMONTE HERNANDEZ	723978
E/2023-2363	16/1/23	AAKAWA FASHION	VENTAS DE ROPA, ACCESORIOS, ZAPATOS, MAQUILLAJES Y PERFUMES.	ELDRHI ROMELIN VARGAS GERALDO	724464
E/2023-2262	16/1/23	ABC BIDNET	COMPRA Y VENTA DE CÁMARAS DE SEGURIDAD, CONTROLES DE ACCESO, INSTALACIÓN DE REDES, CIRCUITOS CERRADOS Y SOFTWARE; PRODUCCIÓN Y COMERCIALIZACIÓN DE SISTEMAS DE DATOS .	JUAN CARLOS GARCIA GUZMAN, JESUS DEL ORBE ADAMES	724440
E/2023-1980	13/1/23	ABD ACADEMIA DE BELLEZA DOMINICANA	ESCUELA DE BELLEZA Y ESTETICA, OFRECEMOS CAPACITACIONES EN LAS AREAS DE PEINADO, MAQUILLAJE, ESTETICA Y CUIDADO DE LA PIEL.	ANTHONY RAFAEL ROSARIO RODRIGUEZ	724040
E/2023-3213	18/1/23	ABOUT PERSPECTIVE PRODUCTION	OFRECEMOS SERVICIOS DE PRODUCCIONES AUDIOVISUALES Y PRODUCCIONES DE EVENTOS EN LOS CUALES REALIZAMOS LAS ACTIVIDADES DE FOTOGRAFÍA, VIDEOS, EDICIÓN DE VIDEOS…	JUAN TOMAS RAMOS RIVERA, MICHELLE MARIE MARTINEZ CORDERO	725261
E/2023-557	10/1/23	AC VANDHER ACOSTA RENT CAR	ALQUILER DE VEHÍCULOS DE MOTOR.	VANDHERLEY ACOSTA	723445
E/2023-2986	18/1/23	ACADEMIA DE ARTES ADORAR	ACADEMIA DEDICADA A LA ENSEÑANZA DE MANIFESTACIONES ARTÍSTICAS COMO: LAS ARTES MUSICALES E INSTRUMENTACIÓN, ARTES VISUALES, PLÁSTICAS, GRÁFICAS, ESCÉNICAS…	OBEL CASTILLO CEDEÑO	725045
E/2023-1168	10/1/23	ACADEMY SANCHEZ GOMEZ	ENTIDAD SIN FINES DE LUCRO, DEDICADA A LA PRACTICA Y ENSEÑANZA DE BEISBOL.	FERNANDO SANCHEZ	723391
E/2023-2851	17/1/23	ACCESORIES CUTE	VENTA Y REPARACION DE EQUIPOS ELETRONICOS Y SUS ACCESORIOS.	EVER ANTONIO CAPELLAN FERRER	724762
E/2023-1631	11/1/23	ACCION DE SERVICIOS EMPRESARIAL Y NEGOCIO ASEREMYN	OFRECER LOS SERVICIOS JURÍDICOS DE GESTIONES DE COBROS EN GENERAL, ASI COMO TODO TIPO DE VENTAS Y PRESTAMOS, COMPRAS Y VENTAS DE BONOS Y ACCIONES, REPRESENTACION DE COMPAÑIAS Y TODA ACTIVIDAD JURÍDICA.	ALTAGRACIA NINA PERIER	723776
E/2023-3121	19/1/23	ACCOUNTING SERVICES DER	SERVICIOS DE CONTABILIDAD Y TENEDURÍA DE LIBROS, AUDITORÍA Y ASESORÍA FISCAL.	ROSSELY RODRIGUEZ MEREGILDO	725072
E/2023-1396	11/1/23	ACOMPAÑARE HEALTH ASSISTANT	SUPERVISION DE CUIDADOS DE PERSONAS	GIANNINA JEANNETTE VEGA PEREZ DE LINARES	723564
E/2023-597	10/1/23	ACR AIR CONDITIONING	PRESTACIÓN DE SERVICIOS DE INSTALACIÓN, MANTENIMIENTO, REPARACIÓN DE AIRES ACONDICIONADOS, EQUIPOS DE VENTILACIÓN, CALEFACCIÓN, CIRCULACIÓN DE AIRE Y ACCESORIOS CONEXOS.	ACR AIR CONDITIONING, S.R.L	723697
E/2023-2729	17/1/23	ACTUALIDAD CON ESTEFANIA VALERIO	PRODUCCION Y DIFUSION DE NOTICIAS NACIONALES INTERNACIONALES, DEPORTE, TURISMO, TECNOLOGIA, SALUD, FARANDULAS, POLICIALES.	ESTEFANIA ADALGIZA ROJAS VALERIO	725134
E/2023-422	18/1/23	ACV2 SECURITY	SERVICIO DE EMPRESA DE SEGURIDAD.	JULY DAURIS TAVERAS GARCIA	724940
E/2023-3293	19/1/23	ADALANZ MULTISERVICES	VENTA DE MATERIALES PARA LA CONSTRUCCIÓN Y ARTÍCULOS FERRETEROS, SERVICIOS DE INGENIERA CIVIL, CONSTRUCCIÓN DE OBRAS CIVILES, BIENES RAÍCES , SERVICIOS HIDROSANITARIOS, PLOMERÍA...	JHONNY ADAMES LAMAR, LIBNI VERONICA LANZA FLORES	725086
E/2023-3160	18/1/23	ADAM STHETIC	SERVICIOS DE CENTRO DE ESTETICA, CUIDADOS DE LA PIEL, SPA Y CUIDADO PERSONAL, LIMPIEZA FACILA, MASAJE DE RELAJACION, DEPILACION, TRATAMIENTO ANTIMANCHA Y PEELING.	ARACELIS RAFAELINA ADAMES CARDENAS	724960

[210] EXPEDIENTE	[220] FECHA	[561] NOMBRE COMERCIAL	[510] ACTIVIDAD	[730] SOLICITANTE	REGISTRO
E/2023-1568	11/1/23	ADCC INGENIERÍA	SERVICIOS MÚLTIPLES DE INGENIERÍA, GESTIÓN DE PROYECTOS DE INGENIERÍA, AIRE ACONDICIONADO Y ELECTRICIDAD.	ANSEL JOAN DE LA CRUZ CRUZ	723718
E/2023-2880	17/1/23	ADDITION CREATIVE SOLUTION	PRODUCCIÓN DE AUDIOVISUALES Y FOTOGRAFÍAS. DESARROLLO, CREACIÓN Y COLOCACIÓN DE ESTRATEGIAS Y CONTENIDO PUBLICITARIO PARA MEDIOS TRADICIONALES Y DIGITALES. DISEÑO GRÁFICO.	FERNANDO JOSE ALVAREZ BARBOUR	724713
E/2023-2615	17/1/23	ADELFA PARTS	IMPORTACION, DISTRIBUCION, COMPRA, VENTA Y COMERCIALIZACION DE TODO TIPO DE REPUESTOS DE VEHICULOS DE MOTOR, SUSPENSIONES, ASI COMO VENDER Y COMERCIALIZAR TODA CLASE DE ACCESORIOS.	FELICIA ALTAGRACIA QUEZADA MARTINEZ	724527
E/2023-2413	16/1/23	ADM CORP LT 24	SERVICIOS DE ADMINISTRACIÓN DE EMPRESAS, RECURSOS HUMANOS, GESTORES.	ESTEFANY CAMILLA NOCERINO ESPINO, WANIFER MERCEDES DIAZ ENCARNACION	725068
E/2023-1453	11/1/23	ADMA PEÑA MOTO RACING	VENTA, IMPORTACIÓN Y EXPORTACIÓN DE REPUESTOS DE MOTORES, LUBRICANTES Y ACCESORIOS.	ANA MARIA UREÑA PEÑA, DAVID UREÑA PEÑA	723982
E/2022-71579	11/1/23	ADQUIERE	DESARROLLO DE SOFTWARE: ESTO INCLUIRÍA LA CREACIÓN Y EL MANTENIMIENTO DEL SOFTWARE DE COMPRA Y VENTA DE SERVICIOS PUBLICITARIOS.	JORGE MANUEL VERAS MINIER	723609
E/2023-3646	20/1/23	ADS PHARMA	FABRICACION DE PRODUCTOS FARMACEUTICOS.	MANUEL DE LA CRUZ LOPEZ	725347
E/2023-1591	11/1/23	AEROFAST	SERVICIOS DE MANEJO Y TRANSPORTE DE CARGA NACIONAL E INTERNACIONAL, AGENCIA ADUANAL, CONSOLIDACION DE CARGAS, BRINDAR ASESORIA Y CAPACITACION EN LOGISTICA.	MILVIO BERNARDO PEREZ MERCADO	723752
E/2023-2813	17/1/23	AEROLINEAS SANTO DOMINGO	NEGOCIOS DOMINICANOS O EXTRANJEROS RELACIONADOS CON LA AVIACION Y TRANSPORTE AEREO, BIEN SEA A PERSONAS O DE ARTICULOS COMERCIALES.	AEROLINEAS SANTO DOMINGO, S.A.	724735
E/2023-1588	11/1/23	AFANEA MEDIA GROUP	PRODUCCIÓN, EDICCION, RODAJE, PUBLICACIÓN, DISTRIBUCIÓN Y COMERCIALIZACIÓN DE CONTENIDOS AUDIOVISUALES EN MEDIOS DE COMUNICACIÓN TALES COMO: TELEVISIÓN REDES SOCIALES.	CORNELIO MANUEL MENDEZ DIAZ, ELAYNE SANTOS REGALADO	723736
E/2023-1519	11/1/23	AFINIUM	AGENCIA, TALLER PUBLICITARIO. ACTIVACIÓN DE MARCAS. ARTÍCULOS PROMOCIONALES GESTIÓN DE EVENTOS. SERVICIOS DE MERCADEO Y MARKETING.	RAYMUNDO IV POLANCO BOBADILLA, MARIA TERESA PEÑA SANTANA , WENCESLAO LISARDYS PUJOLS CUSTODIO, PAMELA PEREZ DE CAMARENA	723971
E/2023-1295	10/1/23	AGENCIA COORDINADORA Y PROMOTORA DE SERVICIOS MÉDICOS COORDIMED	SERVICIOS DE AGENCIA COORDINADORA Y PROMOTORA DE SERVICIOS MEDICOS.	AIDA ELIZA FELIZ DE LA CRUZ	723487
E/2023-2504	16/1/23	AGENCIA DE VIAJES DREAM ADVENTURES	SERVICIO DE AGENCIA DE VIAJES, VACACIONES Y ECOTURISMO	ISMAEL MELENDEZ RIO	724439
E/2023-2651	17/1/23	AGILE INNOVATION & TRANSFORMATION	SERVICIOS DE ASESORIA, CONSULTORIA, CAPACITACIÓN, COACHING, ENTRENAMIENTO Y MENTORIA EN EFICIENCIA, PRODUCTIVIDAD Y ALTO RENDIMIENTO, SUPLIR SOLUCIONES COMPLETAS DE PRODUCTOS Y SERVICIOS.	ROSANGEL COMAS GONZALEZ	724547
E/2022-70603	10/1/23	AGREGADOS CABA MEJÍA	PROCESAMIENTO Y PRODUCCIÓN DE MATERIALES AGREGADOS, MATERIALES DE CONSTRUCCION	JUAN RAFAEL CABA SANTANA	723541
E/2023-3281	19/1/23	AGREGADOS Y TRANSPORTE ACEVEDO MEJÍA	TRANSPORTE DE PASAJEROS, VENTAS DE EQUIPOS, PALA MECÁNICA, RETROCABADORAS, MOVIMIENTOS DE TIERRA, VENTA Y COMPRA DE ARENA, GRAVA, PIEDRA, ESCORIA.	EDUAR MARIO MEJIA ABAD, ROBINSON ACEVEDO ABAD	725298
E/2023-2116	13/1/23	AGRO HACIENDA CROUSSET	VENTA, PRODUCCION Y COMERCIALIZACION DE PRODUCTOS AGRICOLAS COMO PLATANOS, GINEOS, AGUACATES, COCOS, MANGOS ENTRE OTROS RUBROS.	RAMON ULISES CROUSSET PIMENTEL	725267
E/2023-3201	18/1/23	AGRO VETERINARIA JOMEND	VENTA DE PRODUCTOS PARA ANIMALES DOMESTICOS, ALIMENTOS Y VENTA DE ANIMALES.	JORGE RAFAEL MENDOZA SOLANO	724906
E/2023-1634	11/1/23	AGROCLIT	VENTA, DISTRIBUCION, EXPORTACION E IMPORTACION DE INSUMOS PARA USO AGRICOLAS.	DANIEL DE LEON JAVIER, EUCLIDES ANTONIO OGANDO	723782
E/2023-1263	11/1/23	AGRO-COMERCIAL EL NEGRO	VENTAS DE PRODUCTOS AGROPECUARIOS	NATHANAEL MAYI VENTUEA	723804
E/2022-72423	6/1/23	AGROCOMERCIAL SEVERINO-RODRIGUEZ	VENTA, COMERCIALIZACIÓN Y DISTRIBUCIÓN DE PRODUCTOS AGRÍCOLAS Y VETERINARIOS.	RANIEL RODRIGUEZ SEVERINO	723274
E/2023-1441	11/1/23	AGROFENIX	SERVICIOS DE FUMIGACION AÉREA Y APLICACIÓN DE FITOSANITARIOS PARA EL CONTROL DE PLAGAS Y ENFERMEDADES AGRÍCOLAS.	ESTEBAN VINICIO FERNANDEZ ABREU	723593
E/2023-1468	11/1/23	AGROINDUSTRIA MONTEBERRO	PRODUCCIÓN, INDUSTRIALIZACIÓN Y COMERCIALIZACIÓN DE PRODUCTOS AGROPECUARIOS.	NELSON MONTERO MONTERO	723621
E/2022-72132	17/1/23	AGROINDUSTRIA ORTEMAD	ACTIVIDAD DE VENTA DE ABONOS , SIEMBRA, CULTIVOS Y VENTA DE FRUTAS, VEGETALES, Y OTROS RUBLOS AGRÍCOLAS, CRIANZA Y VENTA DE CERDOS Y GANADO, SERVICIOS DE ARADO Y CULTIVO DE TERRENOS.	HERIBERTO IVAN DE JESUS ORTEGA MADERA	724739
E/2023-2764	17/1/23	AGROINSUMOS MR	VENTA DE PRODUCTOS AGROQUIMICOS	MIGUEL ANGEL ROSARIO POLANCO	724634
E/2023-3070	18/1/23	AGROPECUARIA FH MATOS	COMPRA, VENTA Y COMERCIALIZACIÓN DE TODO TIPO DE PRODUCTOS EN INSUMOS AGRÍCOLAS.	FANER ALFONSECA VARGAS MATOS	724855
E/2023-1472	13/1/23	AGROPECUARIA JV Y LIRANZO	COMPRA,VENTA Y COMERCIALIZACIÓN DE PRODUCTOS, SUMINISTROS Y ARTÍCULOS AGRÍCOLAS EN LA REPÚBLICA DOMINICANA.	MARÍA ELVIRA VARGAS LIRANZO	724218
E/2023-1237	10/1/23	AGROPECUARIA SANCHEZ ACEVEDO	VENTA DE TODO TIPO DE PRODUCTOS Y EQUIPOS AGROPECUARIOS TALES COMO; FOLIARES, QUEMANTES, ABONOS, HERRAMIENTAS, BOMBAS Y AFINES.	LUIS SANCHEZ LOPEZ	723431
E/2023-3690	20/1/23	AGROPRODUCCION JONERY	PRODUCCION DE ARROZ, PRODUCCION DE BANANOS, PRODUCCION DE OTROS RUBROS AGRICOLAS, COMERCIALIZACION DE PRODUCTOS AGRICOLAS.	FRANCISCA SATURNINA ESTEVEZ HERNANDEZ	725361
E/2023-2330	16/1/23	AGROSTIC	OFRECER SERVICIOS DE CONSULTORÍAS, ASESORÍAS Y DESARROLLO DE PROYECTOS CIENTÍFICOS TECNOLÓGICOS DE ALTO VALOR AGREGADO PARA LA TRANSFORMACIÓN DIGITAL DE EMPRESAS.	LUIS MANUEL CASTILLO COBAS, DANISA MORALES VALVERDE	724303
E/2023-1266	10/1/23	AGROTERRUM	IMPORTACIÓN, LOGÍSTICA Y COMPRA Y VENTA DE PRODUCTOS AGRO VETERINARIOS Y SEMILLAS.	JOSÉ LUIS TAVERAS MARTÍNEZ	723463
E/2019-37734	6/1/23	AGROVETERINARIA PET KODALYS	SERVICIOS VETERINARIOS Y TIENDA DE ANIMALES; VENTA DE ACCESORIOS Y MEDICAMENTOS PARA LOS MISMOS.	KODALYS PIERINA GUTIERREZ LIRIANO	723237
E/2023-907	6/1/23	AGUA EL CHINO	VENTA DE AGUA.	RONNY SANTANA MENDEZ	723231
E/2023-2191	13/1/23	AGUA ESMARLIN SANTANA	SERVICIO DE TRANSPORTE DE AGUA.	FELIX ANTONIO SANTANA VARGAS	724679
E/2023-3152	18/1/23	AGUA LIFACTIVA	VENTA Y DISTRIBUCIÓN DE AGUA PURIFICADA.	MARIA DOLORES ACOSTA THOMAS	724927
E/2023-901	6/1/23	AGUA MANOLE	VENTA DE AGUA	MAIRENI RODRIGUEZ	723229
E/2023-3155	18/1/23	AGUA NUTA	VENTA DE AGUA TRATADA POTABLE EN DIFERENTES ENVASES.	JOSE FRANCISCO PEÑA DOMINGUEZ	724938
E/2023-620	18/1/23	AGUA PURITEC	PRODUCCIÓN Y COMERCIALIZACIÓN DE AGUA FILTRADA PARA EL CONSUMO HUMANO.	GUILLERMO GONZALES CRUZ	724891
E/2023-1815	17/1/23	AGUA RAVIV	PURIFICAR Y EMBOTELLAR AGUA EN LOS FORMATOS DE BOTELLAS Y BOTELLONES, VENTAS DE AGUA, EQUIPOS DE TRATAMIENTO DE AGUA Y DEMÁS RELACIONADOS (QUIMICOS, TAPAS, BOTELLONES Y SELLOS DE SEGURIDAD).	CHELMAR JOSE CORREA FIGUEROA, ANNE SARAI PERALTA LORA	724605
E/2023-2953	17/1/23	AIESEC ALUMNI REPUBLICA DOMINICANA	ENTIDAD SIN FINES DE LUCRO DEDICADA AL EL IMPULSO DE LA EDUCACIÓN Y LA CULTURA PROMOVIENDO LOS PRINCIPIOS Y VALORES DEL LIDERAZGO, EMPODERAMIENTO Y COOPERACION.	ASOCIACION DE ESTUDIANTES EN CIENCIAS ECONOMICAS Y COMERCIALES DE LA REPUBLICA DOMINICANA (AIESEC)	724768
E/2023-1695	17/1/23	AJ OLIVO INDUSTRIAL	FABRICACION, VENTA E INSTALACION DE PUERTAS Y VENTANAS.	ARGENIS JOSE OLIVO LAGUARD	724628
E/2023-1312	10/1/23	AJALAY	TIENDA PARA VENTAS DE EQUIPOS TECNOLÓGICOS.	ISAAC PAYANO DIAZ	723506
E/2023-1892	12/1/23	AK ADVENTURE & TRAVEL	SERVICIO DE AGENCIA DE VIAJES, SERVICIOS TURÍSTICOS EN GENERAL, TOUR OPERADOR Y OTRAS ACTIVIDADES COMPLEMENTARIAS DE APOYO TURÍSTICO, ORGANIZACIÓN Y MONTAJE DE TOURS CON TRANSPORTE.	KIRSYS YOHANNA FELIZ ALCANTARA	723986
E/2022-64333	16/1/23	ALCANCE AFIANZA TU POTENCIAL	IMPARTIR CURSOS Y TALLERES PARA LA FORMACION TECNICA.	GRACCE EMELYN ADBEEL MARTINEZ TAVERAS	724503
E/2023-1669	12/1/23	ALCENA NAILS CENTER	SERVICIOS DE CUIDADOS DE UÑAS Y DECORACIONES.	NANCY ANYELI MORRIS ALCENA	723812
E/2023-1708	12/1/23	ALDE ARCHITECS	SERVICIOS DE DISEÑO, CONSTRUCCIÓN, TRAMITACIÓN DE PROYECTOS Y SUPERVISIÓN DE OBRAS.	ALVARO LUIS DE LA CRUZ ENCARNACION, DENISE ESPINOSA DE DE LA CRUZ	723827
E/2023-1629	11/1/23	ALEATY	SERVICIOS DE CONSULTORIA Y ASESORIA DE TECNOLOGIA WEB.	DEYANIRA TEJADA ZAPATA	723793
E/2023-3562	20/1/23	ALEENNY MUA	SERVICIOS DE TRATAMIENTO DE BELLEZA, MAQUILLAJE, CURSO DE PERFECCIONAMIENTO PARA MAQUILLADORES.	ALEENNY JEANMEL MORAN MATEO	725307
E/2023-3466	19/1/23	ALFA HIGH TECH	COMPRA, VENTA E IMPORTACION DE EQUIPOS ELECTRONICOS.	DARIEL AMAURY DIAZ RODRIGUEZ	725201
E/2023-2809	19/1/23	ALFA Y OMEGA TAPICENTRO, TAPICERIA, DECORACIONES Y MAS	VENTAS DE TELA, TAPICERÍA Y DECORACIÓN.	RAMONA PIERRE ENCARNACION	725252
E/2023-1841	12/1/23	ALFANET COMUNICATIONS	VENTA DE INTERNET, SERVICIOS DE TELECOMUNICACIONES, INSTALACIÓN Y REPARACIÓN DE REDES DE COMPUTADORAS.	DIEUSEUL NOZIAIRE	723939
E/2023-919	6/1/23	ALFAU MATEO EDUCARE	CUIDADO DE BEBES, ESTIMULACION TEMPRANA, EDUCACION INICIAL, EDUCACION BASICA, EDUCACION SECUNDARIA.	ESTANIA MATEO MENDEZ, MAXIMO A DE JESUS ALFAU REYES	723247
E/2022-69701	12/1/23	ALGO VA' PASAR, AVP MEDIA GROUP	ESTRATEGIAS DE MARKETING, ASESORIA Y/O CONSULTORIA DE MERCADEO Y COMUNICACION, PUBLICIDAD EN MEDIOS DIGITALES, RADIO, PRENSA Y TELEVISION.	ERNESTO EMILIO ESPINOSA RONDÓN	724032
E/2023-1336	10/1/23	ALHEZ CLOSET	VENTA DE ROPA Y ACCESORIOS.	SUJEIDY MARIA ALMONTE DE SANCHEZ	723698
E/2023-1776	13/1/23	ALIAMICH MULTISERVICIOS	SERVICIOS DE IMPERMEABILIZACION DE TECHOS, REPARACIONES, MANTENIMIENTOS TRABAJOS ELECTRICOS, PLOMERIAS, PINTURAS DE VIVIENDAS EMPRESAS Y EDIFICIOS…	RADHAMES MENDEZ ROSARIO	724156
E/2023-1988	13/1/23	ALIANZA MEDIA SANTO DOMINGO AMSD	SERVICIOS DE DISEÑO GRÁFICO, SERVICIOS DE DISEÑO Y CREACIÓN DE SITIOS WEB, SERVICIOS DE DESARROLLO DE SITIOS WEB, DE MANTENIMIENTO DE SITIOS WEB, CONSULTORÍA EN MARKETING.	ANTHONY RAFAEL ROSARIO RODRIGUEZ	724057
E/2022-72091	10/1/23	ALIANZA SERVICES ALISERV	SERVICIOS EN DIGITACIÓN E IMPRESIÓN DE DOCUMENTOS, PROCEDIMIENTOS Y PAGOS ONLINE CON TARJETAS, DISEÑO GRAFICO, ELECTRICIDAD RESIDENCIAL Y REPARACIÓN DE ELECTRODOMÉSTICOS.	EMMANUEL VASQUEZ FELIZ, ROBERT LEONIDAS VASQUEZ ALMONTE	723515
E/2023-1950	13/1/23	ALINA	SERVICIOS DE ELABORACIÓN DE ARTÍCULOS A MANO, ARTÍCULOS ARTESANALES (TEXTILES, TEJIDOS, BORDADOS Y PERSONALIZADOS.	EVELYN UREÑA MOSQUEA	724063
E/2023-2070	13/1/23	ALIX RECICLAJE	SERVICIOS Y MANEJO DE RECICLAJE DE MATERIALES, HIERRO Y DESECHOS.	ALTAGRACIA DE JESUS	724129
E/2023-2133	13/1/23	ALL IN PRODUCTIONS TGLMZ	PRESENTACIONES MUSICALES, ACTIVIDADES ARTÍSTICAS, BAR Y RESTAURANTE. ASÍ COMO TAMBIÉN, ORGANIZACIÓN Y PLANIFICACIÓN DE EVENTOS, ALQUILER DE ESPACIOS Y EQUIPOS PARA EVENTOS.	WILLIAN TAVAREZ GIL	724176
E/2023-1884	18/1/23	ALL VAPE SHOP 01	VENTA Y DISTRIBUCIÓN DE TODO TIPO DE CIGARRILLOS ELECTRÓNICOS Y SUS RESPECTIVOS ACCESORIOS.	KELVIN MIGUEL POLANCO ADON, ARIEL SALOMÓN SANTOS PÉREZ	724919
E/2023-3721	20/1/23	ALLEY ENGLISH	SERVICIOS DE ENSEÑANZA DE IDIOMAS.	TOMAS ZABALA DIAZ	725395
E/2023-1254	11/1/23	ALMA4	MANUFACTURA, COMERCIALIZACIÓN Y VENTA DE SAZONES, CONDIMENTOS, SALES Y PRODUCTOS ALIMENTICIOS, ASÍ COMO LA EXPORTACIÓN E IMPORTACIÓN DE PRODUCTOS AFINES.	CLAUDIA AMELIA MEJIA BATLLE DE ESTEVA	723648
E/2022-68822	10/1/23	ALMACEN WF	IMPORTACIÓN, EXPORTACIÓN, VENTA, COMERCIALIZACIÓN DE: PRODUCTOS ALIMENTICIOS Y COMESTIBLES, BEBIDAS ALCOHÓLICAS Y NO ALCOHÓLICAS.	WILLIAN CIRILO HERNANDEZ CASTILLO	723536
E/2023-3699	20/1/23	ALMACENES FANG	COMERCIALIZACION Y VENTA DE ELECTRODOMESTICOS	DAXING FANG LEI, RAFAEL JOAQUIN ESPINAL BERNALD	725371
E/2023-1372	10/1/23	ALMACENES HNOS. SALVADOR	COMPRA Y VENTA DE PRODUCTOS AGRÍCOLAS Y AL GRANEL, VENTA DE INSUMOS Y PRESTACIÓN DE SERVICIOS DE MAQUINARIAS AGRÍCOLAS.	ANYELO SALVADOR ROSARIO	723563
E/2023-2965	17/1/23	ALMACENES LA CADENA HIGUEYANA ALCAHICA	COMPRA Y VENTA AL POR MAYOR DE MERCANCIAS DE COMESTIBLES.	MIGUEL SURIEL	724774
E/2023-3436	19/1/23	ALMACENES PARRA Y GONZÁLEZ	COMPRA, VENTA, IMPORTACIÓN, REPRESENTACIÓN Y COMERCIALIZACIÓN DE PRODUCTOS COMESTIBLES Y AFINES.	ALMACENES PARRA Y GONZALEZ S R L	725184
E/2023-2780	17/1/23	ALMAFRIO PUNTA CANA	SERVICIO LOGÍSTICOS DE ALMACENAMIENTO, ADQUIRIR Y VENDER BIENES INMOBILIARIOS Y REPRESENTAR SOCIEDADES NACIONALES O EXTRANJERAS EN SUS ACTIVIDADES.	VIMA WORLD, S.A.	724647
E/2023-2779	17/1/23	ALMAFRIO SANTIAGO	SERVICIO LOGÍSTICOS DE ALMACENAMIENTO, ADQUIRIR Y VENDER BIENES INMOBILIARIOS Y REPRESENTAR SOCIEDADES NACIONALES O EXTRANJERAS EN SUS ACTIVIDADES.	VIMA WORLD, S.A.	724648
E/2022-72027	11/1/23	ALQUILAMETURD, D&G	ADMINISTRACION, RENTA Y VENTA DE PROPIEDADES INMOBILIARIAS, ALQUILER DE APARTAMENTO, CASA, NAVES, SOLARES	RAFAEL DARLIN DE LEON GRULLON	723789
E/2023-698	5/1/23	ALSIKE GROUP FURNITURE CENTER	VENTA DE MUEBLES, ARTICULOS Y EFECTOS DEL HOGAR.	JOHANNA HANLEY SALCE PEÑA	723083

[210] EXPEDIENTE	[220] FECHA	[561] NOMBRE COMERCIAL	[510] ACTIVIDAD	[730] SOLICITANTE	REGISTRO
E/2022-72880	11/1/23	ALTA ROSARIO FASHION	SERVICIOS DE VENTAS DE ROPAS, CALZADOS, ACCESORIOS, LENCERÍAS, VENTA DE EXTENSIONES DE PELOS, JUEGOS DE SABANAS Y CORTINAS, ELECTRODOMÉSTICOS, MUEBLES, PRENDAS DE ORO…	MILADYS ALTAGRACIA ROSARIO DOMINGUEZ	723788
E/2023-3634	20/1/23	ALUMINIO & CRISTALES DEL ESTE ACE	SERVICIOS DE FABRICACION DE VENTANAS, PUERTAS, GABINETES, REMODELACION, TRABAJOS Y ACCESORIOS EN VIDRIO, MADERA Y ALUMINIO PARA USO COMERCIAL Y DEL HOGAR.	FREDDY RODRIGUEZ BRITO	725323
E/2023-1296	10/1/23	ALUXES	VENTA DE COMIDA, BEBIDAS ALCOHÓLICAS Y NO ALCOHÓLICAS AL DETALLE.	JOAN MANUEL NUÑEZ JIMENEZ, CARLOS ARTURO BISONÓ BISONÓ	723501
E/2023-1434	11/1/23	ÁLVAREZ HERNANDO & ASOCIADOS	ELABORACIÓN DE TRADUCCIONES JURÍDICAS EN TODOS LOS IDIOMAS, SERVICIOS DE TRADUCCIONES SIMULTÁNEAS, SERVICIOS DE INTÉRPRETES PARA EVENTOS Y REUNIONES…	MARIO MIGUEL ÁLVAREZ HERNANDO, GRUPO SERLET, S.R.L.	724127
E/2022-70646	10/1/23	AMALIBABAY	SERVICIO DE GESTIÓN DE VENTAS DE PRODUCTOS A TERCEROS A TRAVÉS DE UNA PLATAFORMA VIRTUAL.	LOVEHONTZ JUNIOR DILONE	723538
E/2023-3359	19/1/23	AMALY ACOSTA SERVICIOS MIGRATORIOS Y CONSULARES	SERVICIOS DE SOLICITUD Y RENOVACIÓN DE PASAPORTES, CITAS CONSULARES, CREACIÓN DE PERFIL CONSULARES, DECLARACIÓN DE NACIMIENTOS, HOMOLOGACION DE DIVORCIOS.	AMALY ABREU ACOSTA	725112
E/2022-68215	10/1/23	AMARASH 3NZAS	SERVICIOS DE ELABORACIÓN DE PEINADOS, TRENZAS Y VENTA DE PELO.	MARA CELESTE SANCHEZ LIRIANO	723500
E/2023-2554	16/1/23	AMAUTO	IMPORTACION, COMERCIALIZACION, FINANCIAMIENTO DE VEHICULOS EN GENERAL Y TODO TIPO DE NEGOCIO RELACIONADO CON ESTE RENGLON.	AMAUTO, S.R.L.	724488
E/2023-647	5/1/23	AMEL DINZEY AUTO IMPORT	IMPORTACIÓN Y VENTA DE TODO TIPO DE VEHÍCULOS NUEVOS Y USADOS, IMPORTACIÓN DE REPUESTOS PARA VEHÍCULOS NUEVOS Y USADOS, SERVICIOS DE ALQUILER Y RENTA DE TODO TIPO DE VEHÍCULOS SERVICIOS DE REPARACIÓN DE VEHÍCULOS.	AMADO ERNESTO DINZEY RIVAS, ELBA MERCEDES TORRES DE DINZEY	723250
E/2023-2849	17/1/23	AMERICA FBOS PRODUCTS	IMPORTACIÓN, COMERCIALIZACIÓN, VENTAS DE ACCESORIOS Y BISUTERÍAS, ROPAS, CALZADOS, CARTERAS, PERFUMES Y ACCESORIOS PARA DAMAS , CABALLEROS Y NIÑOS.	FERNANDO MAATEN BOS RIVERA, MARIA ALEJANDRA FRANCO RODRIGUEZ	724597
E/2023-986	6/1/23	AMERICAN CANDY MARKET	VENTA DE ALIMENTOS AMERICANOS Y LOCALES.	WENDY CRISTINA SALCIE OGANDO	723292
E/2023-532	5/1/23	AMIGAS Y COCINA	PRODUCCIÓN DE COMIDA EN GENERAL.	MANUELA GATTI	723601
E/2023-2178	13/1/23	ANABELLE CABRERA STUDIO	SERVICIOS DE ARTE, DISEÑO, ARQUITECTURA Y CONSTRUCCIÓN.	ANABELLE CABRERA FRANCISCO	724206
E/2023-1053	18/1/23	ANACAONA SALUCA INVESTMENT	COMPRA Y VENTA DE ALIMENTOS, BEBIDAS, ARTÍCULOS DE LIMPIEZA, HIGIENE, INSUMOS DE COCINA, ARTÍCULOS DEL HOGAR, SUMINISTROS DE OFICINA, JUGUETES…	LUILLY JOSE TAVERAS ALMONTE, CARLOS MANUEL PEREZ	725007
E/2022-70195	17/1/23	ANDREA HENRIQUES SWIMMING CLASSES	SERVICIOS DE CLASES DE NATACIÓN, FISIOTERAPIA, ESTIMULACIÓN Y PSICOMOTRICIDAD GRUESA PARA NIÑOS Y ADULTOS, MANTENIMIENTO DE PISCINA, TALLERES, CONFERENCIAS…	MARYORI ANDREA HENRIQUES FERREIRA	724588
E/2023-1332	10/1/23	ANDRY VIAJES GROUP	VENTA DE RESORT, VUELOS, EXCURSIONES, CRUCEROS, vALQUILER DE VEHICULOS .	ANNYS ZOAR TIBURCIO BERROA, LUIS ANTONIO MOLINEAUX CORCINO	723530
E/2023-2317	16/1/23	AN-EF PROYECTOS	SUPERVISION, ADMINISTRACION, ASESORIA Y CONSTRUCCION DE PROYECTOS INMOBILIARIOS, ASI COMO CUALQUIER OTRA ACTIVIDAD RELACIONADA AL AREA INMOBILIARIA.	ARIEL EDUARDO RIJO MOSQUEA	724292
E/2023-3341	19/1/23	ANEROL LEB	VENTA DE PRODUCTOS DE BELLEZA.	LORENA EUGENIA BANCIU	725089
E/2023-2548	18/1/23	ANIMA & ASOCIADOS	IMPORTACION Y VENTA DE ARTICULOS DE HOGAR, ELECTRODOMÉSTICOS, PRENDA DE VESTIR, UTENSILIOS PARA JARDINERÍA Y HERRAMIENTAS DEL HOGAR.	ANA IBIS MARTI	724925
E/2022-70713	11/1/23	ANTOJITOS MARKET GONSAROD	COMPRA Y VENTA DE PRODUCTOS DE BELLEZA Y SALUD, PRODUCTOS DE CONSUMO MASIVO TALES COMO: DULCES Y PICADERAS (SNACKS) SURTIDAS Y SUPLEMENTOS ALIMENTICIOS.	HENRY MIGUEL GONZALEZ SAHDALA	723728
E/2023-2190	13/1/23	APANI INVESTMENT	SOCIEDADES DE INVERSION.	SABRINA SALVADORI	724242
E/2023-1369	10/1/23	APARTAHOTEL DALÍ	ADMINISTRACIÓN DE HOTEL, ALQUILER DE HABITACIONES Y COMPLEJOS DE APARTAMENTOS, ALIMENTOS Y BEBIDAS, HOSPEDAJE, INVERSIONES EN EL AREA HOTELERA Y TURISTICA.	BEZALEEL ELIEZER HAZOURY DIAZ	723551
E/2023-936	6/1/23	APETECIBLE ! ... AL PUNTO	ELABORACIÓN, VENTAS, COMERCIALIZACIÓN Y EXPENDIÓ AL POR MAYOR Y DETALLE DE TODO TIPO DE COMIDAS NACIONALES E INTERNACIONALES, AL IGUAL QUE BEBIDAS Y TRAGOS TANTOS NACIONALES COMO INTERNACIONALES.	JOSE AARON GRULLON DIAZ	723257
E/2023-2069	13/1/23	APGARX GROUP FARMACIA AZUA	VENTA AL POR MENOR DE PRODUCTOS FARMACÉUTICOS	FRANCISCO JABIEL RODRIGUEZ AGRAMONTE	724124
E/2023-1306	10/1/23	APOCALIPSIS PICTURES	REALIZACION DE PELICULAS DE LARGOMETRAJE.	FELIX ANTONIO PEÑA MUÑOZ	723499
E/2023-3360	19/1/23	APOLIS LEB	VENTAS DE PRODUCTOS DE LIMPIEZA.	LORENA EUGENIA BANCIU	725090
E/2023-642	5/1/23	APRENDE & JUEGA CON BRIH	SALA DE TAREA, PARA LA ENSEÑANZA DE NIÑOS, NIÑAS Y JÓVENES.	ROCIO FAJARDO CONCEPCION	723035
E/2023-1201	10/1/23	AQ REFRIGERACIÓN	COMPRA, VENTA Y REPARACIÓN DE EQUIPOS DE REFRIGERACIÓN.	MARIA ALEJANDRA NOLASCO DE QUEZADA, ALEXANDER QUEZADA CARRASCO	723411
E/2023-2791	17/1/23	AQUASPORT	CONSTRUCTORA DE PISCINAS Y DE SERVICIOS DE IMPERMEABILIZACION.	OSIAN FRANCISCO ABREU ABUD , OSIAN MANUEL ABREU VIÑAS	724663
E/2023-2600	18/1/23	AQUI ESTAMOS EN TV	SERVICIOS DE COMUNICACION, PROGRAMA , PUBLICIDAD.	JOSE LUIS DE LA CRUZ ENCARNACION	724809
E/2023-492	11/1/23	AQUINO & SANCHEZ FIRST CLASS	SERVICIOS DE VENTA DE PRENDAS DE VESTIR.	RODELIN PEREZ SANCHEZ	723774
E/2023-2064	13/1/23	AR&R PROPERTIES	ACTIVIDADES INMOBILIARIAS Y DE BIENES RAÍCES EN GENERAL, ADMINISTRACIÓN, COMPRA, VENTA Y ALQUILER DE PROPIEDADES Y ASESORÍA INMOBILIARIA.	VIAUNUM EFICIENCIA APLICADA SRL	724121
E/2023-796	11/1/23	ARBICO	SERVICIOS DE JARDINERIA EN GENERAL, VIVERO, EMBELLECIMIENTO DE ESPACIOS, COMERCIALIZACION, FABRICACION, ALMACENAMIENTO, CONSIGNACION, TRANSPORTACION…	VICTOR FELIX ACEVEDO RAMIREZ	723614
E/2023-1984	13/1/23	ARCAM GROUP	COORDINAR Y PREPARAR EVENTOS SOCIALES: SERVICIOS DE CATERING, INSTALACIÓN DE LUCES Y SONIDOS, CONTRATACIÓN DE ARTISTAS Y MANEJO ARTÍSTICO.	MARIO ALEJANDRO SOTO MATOS	724049
E/2023-1636	18/1/23	ARGENIS Y MARTA COLMADO	VENTAS Y COMPRAS DE PRODUCTOS PARA LA CANASTA FAMILIAR ARROZ, HABICHUELAS, PAN, EMBUTIDOS FRESCOS, VERDURAS, VEGETALES Y BEBIDAS ALCOHÓLICAS, CERVEZAS, WHISKY, VINOS.	ARGENIS DE JESUS FERNANDEZ RODRIGUEZ, MARTA JIMENEZ MERCADO	725041
E/2023-820	10/1/23	ARIAS H & ASOCS RENT A CAR	ALQUILER DE TODO TIPO DE VEHÍCULOS, YA SEA DE USO PERSONAL O COLECTIVO, ASÍ COMO CUALQUIER OTRA ACTIVIDAD RELACIONADA CON EL OBJETO PRINCIPAL.	LUIS ARGELIO ARIAS HERRA	723375
E/2022-69792	13/12/22	ARJDAA MECANICA Y REFACCIONES	EVALUACION Y SERVICIO DE MECANICA PARA TODO TIPO DE AUTOMOVIL, CONFECCION Y REPARACION DE PIEZAS Y ACCESORIOS, CALIBRACION Y REPARACION DE INYECTORES.	JOEL MARTINEZ GARCIA	723415
E/2023-1713	12/1/23	ARLE TRAVEL RD	VENTA DE PAQUETES VACACIONALES, RESORT, TOUR, BOLETOS AÉREOS, EXCURSIONES. AGENCIA DE VIAJES EN SENTIDO GENERAL.	WILMIN ANTONIO BURGOS DÍAZ, ARLENNYS ALTAGRACIA GUZMÁN DE BURGOS	723844
E/2023-2828	17/1/23	ARLENY GARCIA ESTILO PROPIO 2004	VENTA DE ROPA, ACCESORIOS Y ELECTRODOMESTICOS EN GENERAL	ALEXANDER MIGUEL GARCIA DIAZ	724674
E/2023-2307	16/1/23	ARLETMARCONSULTING	VENTAS POR REPRESENTACION, INTERMEDIACION Y MARKETING	YRMA CASTILLO ROSADO	724266
E/2023-1506	11/1/23	ARMERIA MANAURYS PLATA	SERVICIO DE IMPORTACION, REVENDEDORES DE SUSTANCIAS EXPLOSIVAS Y DE ARMAS DE FUEGO, RECARGA MUNICIONES, REPARACION Y MANTENIMIENTO DE LA MISMA. IMPORTACION, SERVICIO Y COMERCIO ARMAS DE FUEGO	APOLINAR ROJAS MARTINEZ	723670
E/2023-2126	13/1/23	ARMERIA SANDYS	VENTA AL POR MENOR DE ARMAS Y MUNICIONES	SANDYS FELIX PEREZ	724168
E/2023-1810	12/1/23	AROMAS DEL BOSQUE JJS	VENTA DE PERFUMES.	JEFERSSON DE LOS SANTOS NUÑEZ	723915
E/2023-2672	17/1/23	AROS QUEZADA ROMANO	IMPORTACION Y VENTA DE LLANTAS DE VEHICULOS.	NELSON ANTONIO QUEZADA BATISTA	724557
E/2023-2164	13/1/23	ARPENCR SERVICIOS, IMPORTACIONES EXPORTACIONES	SERVICIOS DE REFRIGERACION Y ELECTRICIDAD EN GENERAL, IMPORTACIONES Y EXPORTACIONES DE EQUIPOS ELECTRICOS Y DE REFRIGERACION.	JOSE ENRIQUE ARTAVIA MARIN	724198
E/2022-69364	7/12/22	ARQUIEVENTS	EVENTOS, DECORACIONES, IMPRESIONES, ARQUITECTURA, DISEÑO, CONSTRUCCION, DISEÑO DE INTERIORES, MOBILIARIOS, ARTE, DISEÑO GRÁFICO, PUBLICIDAD, CREATIVIDAD.	CRISTINA ALTAGRACIA BELLO VIÑAS	723432
E/2023-2696	18/1/23	ARQYD	SERVICIOS DE ARQUITECTURA, INGENIERÍA, PAISAJISMO, VENTA DE PLANTAS ORNAMENTALES.	YANERY MARGARITA DURAN ROMERO	724795
E/2023-3079	18/1/23	ARSAP	MANTENIMIENTOS DE AERONAVES, VENTA DE REPUESTOS E IMPORTACIÓN DE PIEZAS Y ACCESORIOS EN GENERAL.	AIR ROTOR SERVICE A & P, S.R.L.	724864
E/2023-2914	19/1/23	ASADERO JL ALBA	VENTA DE COMIDA RAPIDA PROCESADA	PEDRO ANTONIO SANTIAGO CEDENO	725165
E/2023-1834	12/1/23	ASCENSO COMUNICACIÓN Y GESTIÓN POLÍTICA	SERVICIOS PROFESIONALES DE CONSULTORÍA POLÍTICA Y ASISTENCIA TÉCNICA EN COMUNICACIÓN Y MARKETING POLÍTICO PARA EL DISEÑO, ELABORACIÓN Y COORDINACIÓN DE CAMPAÑAS ELECTORALES.	ANTONIO UREÑA FRIAS, KATTIA IRENE ALCANTARA PEREZ	723878
E/2023-3483	19/1/23	ASEGURADORES AVANZA LOMBA	ACTIVIDAD RELACIONADA CON ASEGURADORES, CONSULTORES DE RECURSOS HUMANOS, GESTIÓN FINANCIERA, CONTABLE E IMPOSITIVA, TASACIONES Y AVALUOS.	JUAN JOSE LOMBA HERNANDEZ	725211
E/2023-2240	17/1/23	ASHTON TRAVEL	SERVICIO DE TRANSPORTE TOURS TURÍSTICOS, EMPRESARIAL Y PERSONAL	KEVIN MACK DANIEL MENDEZ JIMENEZ	724670
E/2023-2636	17/1/23	ASM CARE RD	SERVICIOS DE TERAPIA FISICA Y MASOTERAPIA	ANGELICA SILVANI MEJIA	724538
E/2023-2765	17/1/23	ASOCIACION DE ABOGADOS PENALISTAS DE SANTIAGO, ASOBAPESA	ENTIDAD SIN FINES DE LUCRO, DEDICADA AL FORTALECIMIENTO DEL EJERCICIO DE LOS ABOGADOS PENALISTAS DE SANTIAGO.	YRENE HENRIGUEZ PAULINO	724639
E/2023-1479	11/1/23	ASOCIACION DE ARTESANO DE JIMANI ARTEJI	FUNDACION SIN FINES DE LIUCRO QUE SE DEDICARA AL FOMENTO PARA LA ARTESANIA, ASI COMO TAMBIEN REALIZAR ACTIVIDADES CULTURALES, CAPACITACION Y ASESORIA TECNICA EN ARTESANIA.	ROBERT ANDRICKSON PEREZ JIMENEZ	723636
E/2023-2103	13/1/23	ASOCIACIÓN DE EMPRESAS DE SERVICIO DE TRANSPORTE EMPRESARIAL DE SATO DOMINGO ESTE ZONA ORIENTAL-ASETRANSE	ENTIDAD SIN FINES DE LUCRO, PARA PROCURAR LA INTEGRACION DE TODAS LAS EMPRESAS QUE SE DEDICAN AL SERVICIO DE TRANSPORTE DE PERSONAL DE LAS EMPRESAS PUBLICAS Y PRIVADAS DE SANTO DOMINGO ESTE.	TEOFILO NUÑEZ GARCIA	724144
E/2023-2434	16/1/23	ASOCIACION DE ESTUDIANTES UNIVERSITARIOS DE GALVAN ASEUGA	AGRUPAR Y REPRESENTAR A LOS ESTUDIANTES UNIVERSITARIOS DE GALVAN Y CONTRIBUIR A SU INTEGRACION POR MEDIO DE TODAS LAS ACTIVIDADES CONSIDERADAS DE LUGAR.	RUDDY CASTILLO CASTILLO	724375
E/2023-677	10/1/23	ASOCIACION DE ESTUDIANTES UNIVERSITARIOS DE LOMA DE CABRERA ASEULCA	ENTIDAD SIN FINES DE LUCRO, AGRUPAR EN SU SENO A TODOS LOS ESTUDIANTES DE LOMA DE CABRERA QUE DESEAN Y TIENEN LA INTENCION DE PROGRESAR FISICA E INTELECTUALMENTE.	ROLANDO ESPINAL MARTINEZ	723333
E/2022-70874	6/1/23	ASOCIACION DE ESTUDIANTES UNIVERSITARIOS DE JARABACOA AEUDJ	ENTIDAD SIN FINES DE LUCRO, AGRUPAR Y REPRESENTAR A LOS ESTUDIANTES UNIVERSITARIOS DEL MUNICIPIO DE JARABACOA, LA VEGA.	MASSIEL MARISOL MINAYA CASTILLO DE BATISTA	723234
E/2023-3673	20/1/23	ASOCIACION DE GANADEROS LOS ALMACIGOS ASOGALA	ASOCIACIÓN DE GANADEROS SIN FINES DE LUCRO QUE TIENE COMO OBJETO PRINCIPAL OBTENER PARA SUS ASOCIADOS LAS ASISTENCIAS TÉCNICAS QUE REQUIEREN SUS ACTIVIDADES GANADERAS.	ASOCIACION DE GANADEROS LOS ALMACIGOS (ASOGALA)	725394
E/2023-1854	12/1/23	ASOCIACION DE GUIAS TURISTICOS TIERRA Y MAR DE LA CIENAGA DE BARAHONA, AGUITMARCIBA	ORGANIZACION SIN FINES DE LUCRO CUYO OBJETO ES ORGANIZAR A LOS GUIAS TURISTICOS DEL MUNICIPIO DE LA CIENAGA DE BARAHONA A LOS FINES DE CONTRIBUIR EN EL DESARROLLO PROFESIONAL.	AURELINO FELIZ FELIZ	723948
E/2022-71834	4/1/23	ASOCIACIÓN DE MAYORISTAS EN PROVISIONES DE LA VEGA	ASOCIACIÓN SIN FINES DE LUCRO DIRIGIDO A LOS COMERCIANTES MAYORISTAS Y DETALLISTAS DE LA VEGA, CON LA FINALIDAD DE FOMENTAR EL DESAROLLO DEL COMERCIO VEGANO.	EUSEBIO ALMONTE GERMAN	724780
E/2023-3563	20/1/23	ASOCIACIÓN DE PATINAJE DEL DISTRITO NACIONAL ASOPATINDINA	FOMENTAR LA PRACTICA Y LA COMPETENCIA DEL PATINAJE, SIN FINES DE LUCRO.	AUSTO RAFAEL ARIAS PERALTA	725275
E/2023-3107	18/1/23	ASOCIACIÓN DE PESCADORES DE ANGUILAS PANCHO MATEO ASOPMATEO	ENTIDAD SIN FINES DE LUCRO DEDICADA A GRUPAR LOS PESCADORES DE ANGUILAS DE LA ZONA DE MONTELLANOS	NATANAEL DE LEON DE LA CRUZ, JUAN FRANCISCO REYES	725351
E/2023-1750	12/1/23	ASOCIACION DE PRODUCTORES AGROPECUARIOS CERRO EN MEDIO EN DESARROLLO APACEMD	ENTIDAD SIN FINES DE LUCRO, QUE SE DEDICARA A ORGANIZAR A LOS PRODUCTORES AGROPECUARIOS DE LA COMUNIDAD DE CERRO EN MEDIO, MUNICIPIO DE NEYBA, PROVINCIA BAHORUCO, R. D.	MANUEL EMILIO FELIZ VARGAS	723831
E/2023-2447	16/1/23	ASOCIACION DE TECNOLOGOS RADIOLOGOS DEL CIBAO ASOTERCI	FOMENTAR LA EDUCACION, DEFENSA Y DERECHO, ASI COMO LA PROFESIONALIZACION DE SUS AFILIADOS (AS), PROMOVIENDO SUS DERECHOS Y DEBERES A TRAVES DE LOS ORGANISMOS, DE LA ASOCIACION DE TECNOLOGOS Y RADIOLOGOS. SIN FINES DE LUCRO	JOSE ARTURO RODRIGUEZ GARCIA	724392
E/2023-2176	18/1/23	ASOCIACION DE TRANSPORTE TURISTICO TERRESTRE BOCA DE YUMA LA PLAYITA (ASOTRATUTEBOYUP)	ASOCIACION SIN FINES DE LUCRO, PARA MANTENER UNIDOS A LOS DUEÑOS DE TRANSPORTE TERRESTRE DE BOCA DE YUMA LA PLAYITA	JUAN ENCARNACION ROSARIO	724805

[210] EXPEDIENTE	[220] FECHA	[561] NOMBRE COMERCIAL	[510] ACTIVIDAD	[730] SOLICITANTE	REGISTRO
E/2023-1431	11/1/23	ASOCIACIÓN DEPORTIVA LIGA DE SOFTBOL MAGUANA LA SOBERANA SJM	SIN FINES DE LUCRO, AL FOMENTO, DESARROLLO Y ESPARCIMIENTO DEL DEPORTE, ESPECIALMENTE EL BÉISBOL Y EL SOFTBOL EN TODAS LAS EDADES, PARA BENEFICIO DE LA SALUD Y EL DESARROLLO INTEGRAL EN NUESTRA REGIÓN.	EDDY EZEQUIEL SUERO CASTILLO	723625
E/2022-66570	19/1/23	ASOCIACION DOMINICANA DE RESTAURACION COSTERA ADRC	ASOCIACIÓN SIN FINES DE LUCRO DEDICADA A PROMOVER LA CONSERVACIÓN Y RESTAURACIÓN DE ARRECIFES CORALINOS, MEDIANTE LA TRANSFERENCIA, EL INTERCAMBIO Y LA CONSOLIDACIÓN DE EXPERIENCIAS Y HERRAMIENTAS.	JACOB WAYNE KHEEL, RITA INES SELLARES BLASCO	725262
E/2023-3288	19/1/23	ASOCIACION NACIONAL DE TRABAJADORES DE LA SALUD ANTRASALUD	CAPACITACIÓN, ASESORÍA Y ENTRENAMIENTOS DE CURSOS TÉCNICOS, SERVICIO DE ASOCIACIONES, COOPERATIVA Y ORGANIZACIÓN DE APOYO A LA COMUNIDAD Y CENTRO DE ENSEÑANZA.	MARGARITA DISENT BELLIARD	725076
E/2023-1410	11/1/23	ASOCIADOS GLOBAL W R E	SERVICIOS RELACIONADOS A LAS INVERSIONES, COMPRA, VENTA, ALQUILER Y ADMINISTRACION DE PROPIEDADES INMOBILIARIAS.	EDWIN MANUEL GONZALEZ ALMONTE, WELLINGTON ALBERTO JAVIER CONCEPCION	723571
E/2023-299	17/1/23	ATCD ABRE TU CUENTA DIGITAL RD	REALIZAR ASESORÍAS FINANCIERAS Y PROMOVER LA EDUCACIÓN EN TECNOLOGÍAS DESCENTRALIZADAS, SERVICIOS DE INTERCAMBIO DE DIVISAS, FORMAS DE PAGOS A USUARIOS E INVERSIONES EN ACCIONES.	HAMERLY MONTAÑO RODRIGUEZ	724637
E/2023-2252	16/1/23	ATELIER KUVÉ	SERVICIOS DE ARQUITECTURA E INTERIORISMO.	KRYSTAL MARIE POLANCO FERREIRA, VICEL ALEJANDRA PÉREZ SUAZO	724472
E/2023-663	5/1/23	ATENCION PAIS	PROGRAMA DE ENTREVISTAS EN RADIO Y TELEVISIÓN.	JOSE ERNESTO MARTE PIANTINI	723860
E/2023-1214	11/1/23	ATHENS CONSTRUCTION	COMPRA Y VENTA DE CASAS, SOLARES, ALQUILERES BIENES RAÍCES EN GENERAL Y FINANCIAMIENTO.	MARTHA DIAZ DE ARIAS	723772
E/2023-2772	17/1/23	ATL REMODELACION	REMODELACIONES DE CASA, ALQUILER DE CASA, VENTAS DE INMUEBLES.	PAPOLITO RODRIGUEZ PIERRE	724730
E/2023-3291	19/1/23	ATLANTIC LANDSCAPE	COMPRA, VENTA Y RENTA DE PROPIEDADES INMOBILIARIAS. ADMINISTRACIÓN DE PROPIEDADES CON VOCACIÓN TURÍSTICA.	MARK DOUGLAS CLARK	725070
E/2023-1557	11/1/23	AT-SERIE-27 COMPANY OF CIGARS	FABRICACIÓN Y COMERCIALIZACIÓN DE TABACOS EN OPTIMA CALIDAD, IMPORTACIÓN Y EXPORTACIÓN DE TABACOS Y MATERIA PRIMA PARA LA ELABORACIÓN DE LOS MISMOS.	MARINO ARIALDYS TIBURCIO REYES	723705
E/2023-1073	10/1/23	ATTES	SERVICIOS DE CONSULTORÍA, ASESORÍA, COMERCIALIZACIÓN Y VENTA DE SERVICIOS DE SOFTWARE, INTELIGENCIA ARTIFICIAL, SOLUCIONES EMPRESARIALES Y PÚBLICO GENERAL…	SAMUEL JOSE PUELLO CORONADO	723360
E/2023-1439	11/1/23	ATYS UNITED COMPANY	SERVICIOS DE COMUNICACIONES DE CALL CENTER, RECLUTAMIENTO Y ENTRENAMIENTO DE PERSONAL PARA TODO TIPO DE EMPRESAS, SERVICIOS DE DESARROLLO DE SOFTWARE, TELEMARKETING, COMPRA Y VENTA DE INMUEBLES.	RUDDY AQUILES CEDEÑO JIMENEZ	723578
E/2023-3576	20/1/23	AURA SOUND NETWORK SYSTEMS	SE DEDICARA A MULTIPLES SERVICIOS DE SOLUCIONES TECNOLOGICAS TALES COMO: VENTA DE ALARMAS, SERVICIOS DE INTERNET, INSTALACION DE CABLES ESTRUCTURADOS, MONTAJES DE PORTILLOS…	JESUS MANUEL DE LOS SANTOS ENCARNACION	725278
E/2023-2025	13/1/23	AURA CORAL HOLDINGS	INVERSIONES, BIENES RAÍCES Y DEMÁS ACTIVIDADES RELACIONADAS.	IVAN JOSE JIMENEZ DIAZ	724085
E/2023-809	10/1/23	AURIJO AUTO IMPORT	VENTAS DE VEHICULOS, IMPORTACIONES DE VEHICULOS, Y TODA ACTIVIDAD COMERCIAL RELACIONADAS A COMPRAS, VENTAS Y ALQUILER DE VEHICULOS MOTOR.	JOSE MANUEL PICHARDO NUÑEZ, RICKY PICHARDO MORALES	724101
E/2023-2183	16/1/23	AURORA INTERIORES BY AURORA MADERA	DISTRIBUCION Y VENTA DE ROPA Y ARTICULOS DE INTERIORES Y PERSONALES AL POR MAYOR Y DETALLE, CARTERA, PERFUMERIA, TOCADOR, COSMETICOS Y CUIDADO PERSONAL.	LUIS ANGEL MADERA GONZALEZ	724350
E/2023-2782	17/1/23	AURORAS BABY SHOP MICC	VENTA DE ROPA Y ACCESORIOS PARA BEBES	MARIA ISABEL CABRERA CASTILLO DE GARCIA, JOSÉ RAFAEL GARCÍA FERREIRAS	724645
E/2023-3068	19/1/23	AUTHENTIC BEAUTY BY NELLY PAREDES	SERVICIOS DE EXTENSIÓN DE PESTAÑAS PELO A PELO, MICROBLADING, MAQUILLAJE, COSMIATRIA EN GENERAL, DEPILACIÓN Y TINTADO DE CEJAS.	NELLY DE JESUS PAREDES DOMINGUEZ	725078
E/2023-2445	16/1/23	AUTO GOMAS GENAO JIMENEZ	COMPRA Y VENTA DE NEUMÁTICOS, AROS, BATERÍAS Y LUBRICANTES PARA VEHICULOS.	ZENEIDA MARIA JIMENEZ GIL DE GENAO	724393
E/2023-2238	20/1/23	AUTO IMPORT PACOLECT	IMPORTACIÓN, EXPORTACIÓN, RENTA, COMPRA, VENTA, DISTRIBUCIÓN, REPARACIÓN DE VEHÍCULOS.	MAXUEL JEREZ	725349
E/2023-2991	18/1/23	AUTO PINTURA AL HORNO CEBALLOS AUPICE	SERVICIOS DE DESABOLLADURA, PINTURA, ALINEACION, REPARACION DE CARROCERIA Y CHASIS DE VEHICULOS DE MOTOR, IMPORTACION, EXPORTACION, COMPRA, VENTA, DISTRIBUCION DE PIEZAS, PINTURA…	JULIO ANGEL CEBALLOS LEON	724829
E/2023-3074	18/1/23	AUTO REPUESTO ROETT	COMERCIALIZACION, VENTA, DISTRIBUCION E IMPORTACION DE PIEZAS Y ACCESORIOS DE VEHICULOS.	ROBERT DE JESUS ESTEVEZ FRANCISCO	724867
E/2023-1565	13/1/23	AUTO REPUESTOS FAMILIAR LOS HERMANOS R	COMPRA Y VENTAS DE PIEZAS NUEVAS Y USADAS PARA TODOS TIPOS DE VEHICULOS.	ELIGIO JOSE RAFAEL RODRIGUEZ VERAS, BLASINA DEL CARMEN GARCIA SALCEDO DE RODRIGUEZ	724246
E/2023-2638	17/1/23	AVA TECHNIK	SERVICIOS DE MANTENIMIENTO Y REPARACIÓN DE AERONAVES Y SUS COMPONENTES.	OLIVIER EMMANUEL ARRINDELL ANTOINE	724537
E/2023-1181	10/1/23	AYDMACHINARY	COMERCIALIZACIÓN DE PRENDAS DE VESTIR Y COMPLEMENTOS DE MODA.	ROBINZON SOLIS ABREU	723401
E/2023-2297	16/1/23	AYROK IT SOLUTIONS	VENTA, COMERCIALIZACION, IMPLEMENTACION Y ANALISIS DE HARDWARE Y SOFTWARE DE TECNOLOGIA, ADEMAS CREA ESTRATEGIA Y CONTENIDO DIGITAL PARA REDES SOCIALES.	YDELKY ALEXANDRA ULERIO CONTRERAS	724279
E/2023-2301	17/1/23	AYSHAARISMELCOLLECTIONRD	IMPORTACIÓN, COMERCIALIZACIÓN Y VENTA DE ROPAS PARA DAMAS, CABALLEROS Y NIÑOS, VENTA DE ACCESORIOS DE VESTIR PARA DAMAS, VENTAS DE PRODUCTOS PARA EL CUIDADO DE LA PIEL.	ARIS WANDERSON RADHAMES MARTINEZ MENDEZ	724592
E/2023-2992	19/1/23	B & R MELO SUPPLY	SUMINISTRO DE OFICINA, TINTAS PARA IMPRESORAS, PAPEL DE IMPRESIÓN, LIBRETAS DE APUNTES, LÁPICES, VENTA DE UTENSILIOS DE COCINA.	AMERICO RAFAEL MELO VIDAL	725136
E/2023-2177	13/1/23	B.B FUNDACION RESTAURANDO VIDAS	ENTIDAD SIN FINES DE LUCRO CON ACTIVIDADES DE IGLESIA, DESARROLLAR UN SISTEMA DE AYUDAS CON BASES CRISTIANAS PARA EL BENEFICIO DE LA COMUNIDAD Y DE LA IGLESIA.	BELKYS ERENIA BERNARD GUZMAN	724208
E/2023-3252	18/1/23	B.C.S. BASE CAMP STUDIO CINE	PRODUCION DE OBRAS CINAMTOGRAFICAS DE LARGOMETRAJES DOMINICANOS.	B.C.S. BASE CAMP STUDIO, S.R.L.	725042
E/2023-1125	10/1/23	BABY • SET • GO	CENTRO DE ESTIMULACIÓN OPORTUNA: CLASES DE ESTIMULACIÓN OPORTUNA MATUTINAS Y VESPERTINAS A DOMICILIO, PERSONALIZADAS Y GRUPALES; GUARDERÍA PARA BEBÉS DE 3 MESES HASTA LOS DOS AÑOS.	ALFONSINA MARIE BURGOS JIMENEZ	723378
E/2022-72530	10/1/23	BABY POINT STORE BY REJS	VENTA DE PRODUCTOS PARA BEBES Y NIÑOS COMO PAÑALES DESECHABLES, LECHE, CEREALES, BIBERONES, TETEROS, ROPAS, CUNAS, CAMA, BOLSO CAMBIADOR, PORTABEBÉS…	JUAN CARLOS SILVESTRE CHEVALIER , REYNA ARIELA ENCARNACION MEJIA	723453
E/2023-1256	10/1/23	BAIG. MOBILECARE	VENTAS Y REPARACION DE EQUIPOS TECNOLOGICOS Y ACCESORIOS.	ABDUL ALIM BAIG SANCHEZ	723452
E/2022-72729	6/1/23	BALDOR EN REPÚBLICA DOMINICANA	COMERCIALIZACIÓN Y CAMBIO DE CRIPTOMONEDAS (BITCOIN, USDT, ETHEREUM, DOGECOIN,SOLANA, USD COIN).	GILBERTO NOE PADILLA PALACIOS	723235
E/2023-972	16/1/23	BALFASHION	COMERCIALIZACIÓN, VENTA Y DISTRIBUCION DE PRENDAS Y ACCESORIOS DE VESTIR, CALZADO, CARTERAS, COSMÉTICOS Y PERFUME.	ALEXANDER BALBUENA TAVERAS, ROSALY BALBUENA TAVERAS	724359
E/2023-1615	11/1/23	BALLONCCINO	ORGANIZACIÓN DE EVENTOS, REGALOS PERSONALIZADOS, ARREGLOS DE GLOBOS.	GABRIELA MARIEL DOMINGUEZ CALDERON	723758
E/2023-3335	19/1/23	BALLY MARKETING GROUP	SERVICIOS DE ASESORÍA DE MERCADEO, REDES SOCIALES Y PUBLICIDAD.	VICTORIA FELIZ CABRERA DE ESQUILIN	725315
E/2023-2288	16/1/23	BAMBU MUNDO	PRODUCCIÓN, SERVICIOS DE DISEÑO Y VENTA DE TODO RELACIONADO AL BAMBÚ, DESDE LA SIEMBRA HASTA LA ELABORACIÓN DE PRODUCTOS TERMINADOS.	BENYAM BARSHI BARBIER	724275
E/2023-1174	10/1/23	BARBA DE AARÓN	FABRICACION Y VENTA DE PRODUCTOS DE BELLEZA. SERVICIOS DE BELLEZA.	MANUEL ALEJANDRO DIAZ PEREZ	723395
E/2023-3675	20/1/23	BARON DULUC CHOLITIN	SERVICIOS DE ASESOR LEGAL, ASESOR POLÍTICO Y SERVICIOS DE CONSULTORÍA COMERCIAL Y DE NEGOCIOS.	RAFAEL BARON DULUC RIJO	725348
E/2022-71902	10/1/23	BARRA JIMENEZ BY OSCAR	SERVICIOS DE PREPARACIÓN Y EXPENDIO DE ALIMENTOS Y BEBIDAS DE PARA EL CONSUMO.	OSCAR DELFIN JIMENEZ GUZMAN	723328
E/2023-2010	13/1/23	BARRANCA 29 DRP	COMPRA Y VENTA DE BIENES INMUEBLES. TENENCIA PERSONAL DE INMUEBLES Y TAMBIÉN BIENES MUEBLES PARA EL HOGAR.	JAMES JUSTIN AKIN	724070
E/2023-3607	20/1/23	BARRANCOLÍ CONSULTING	SERVICIOS DE CONSULTORIA, ASESORIA Y CAPACITACION EN PLANIFICACION ESTRATEGICA Y SOSTENIBLE, GESTION DE PROYECTOS DE INVERSION, INVESTIGACION ECONOMICA Y FINANCIERA	LOREYDI RODRIGUEZ GARCIA	725313
E/2023-1972	13/1/23	BATEY N & E	VENTA Y EXPORTACIÓN DE BANANOS.	EDWARD NICOLAS SANTANA PERALTA	724045
E/2022-72672	20/1/23	BATROFUENTES IMPORT Y EXPORT	IMPORTACIONES, EXPORTACIONES Y VENTAS DE PRODUCTOS ALIMENTICIOS, BEBIDAS Y GOLOSINAS.	WILMAN BATISTA RODRÍGUEZ	725368
E/2023-1204	13/1/23	BATY COCO	COMPRA Y VENTA DE COCO Y PRODUCTOS DERIVADOS DEL COCO.	LUIS ALFREDO MARTE	724105
E/2023-2974	18/1/23	BAWELL MEJIA SECURITY INDUSTRIAL BM	SERVICIO DE ELECTRICIDAD RESIDENCIAL E INDUSTRIAL Y SEGURIDAD ELECTRÓNICA.	BAWELL MEJIA TEJEDA	724956
E/2023-1239	10/1/23	BE ON-POINT BY JORGE LUIS FLORENTINO	VENTA DE SERVICIOS DE ENTRENAMIENTO PROFESIONAL PERSONAL ASÍ COMO CORPORATIVO; ASESORÍA ON-LINE Y PRESENCIAL DE ENTRENAMIENTOS DE GIMNASIA Y FISICOS; VENTA DE SUPLEMENTOS Y PRODUCTOS PARA ENTRENAR.	JORGE LUIS NUÑEZ FLORENTINO	723454
E/2023-3197	18/1/23	BE ROOM	SERVICIOS TURISTICOS DE HOSPEDAJE, VENTAS, SERVICIOS DE RESTAURANTE Y AREA COMERCIAL.	JUAN AMADO SANTANA MARTE	724993
E/2023-2885	19/1/23	BEACH FRONT LIVING 19701973	DESARROLLADORA DE PROYECTOS INMOBILIARIOS. OPERADORA DE HOTELES, Y; SERVICIOS DE ALOJAMIENTO EN HOTELES, HOSTERÍAS Y RESIDENCIALES SIMILARES.	KIRK DOUGLAS PATRICK	725168
E/2022-70662	10/1/23	BEAUTY ANTIAGING MEDICAL SESSIONS SUPPLIES BAMS	IMPORTACIÓN, VENTA, DISTRIBUCIÓN, CAPACITACIÓN DE PRODUCTOS COSMÉTICOS, DISPOSITIVOS MÉDICOS Y MEDICAMENTOS.	JAVIER MAUREIRA ALFARO	723505
E/2023-2553	18/1/23	BEAUTYONEBOOK BY DIANA VALERIO	REALIZACION DE TRATAMIENTOS, CUIDADOS DE LA PIEL Y ELABORACION DE PRODUCTOS COSMETICOS PARA LA VENTA.	DIANA MARIA VALERIO DOMINGUEZ	724822
E/2023-906	6/1/23	BECKYCEJAS	SERVICIOS DE CURSOS, DEPILACION, CEJAS, PESTAÑAS, MICROPIGMETACION Y VENTAS DE PRODUCTOS PERSONALIZADOS,	REBECA MERCEDES QUERO CASTRO	723480
E/2023-2989	18/1/23	BEEDMC	SERVICIO DE TOUR OPERADOR / AGENCIA DE VIAJES	CAGIL BEYLAN	724806
E/2023-1303	11/1/23	BEIGE & CO.	DISEÑO Y DECORACIÓN DE INTERIORES.	YHATNNA GELISA CORDERO BELLO	723800
E/2023-2658	17/1/23	BELDOM INVESTMENTS	GESTIONES DE OPORTUNIDADES DE INVERSION INMOBILIARIA Y DE HOSPITALIDAD EN LA REPUBLICA DOMINICANA	BELDOM TRADING CO. SRL	724551
E/2023-1375	10/1/23	BELHOME LUXURY MUEBLES Y DECORACIONES	FABRICACION Y VENTAS DE MUEBLES Y DECORACIONES PARA EL HOGAR, HOTELES, OFICINAS Y RESTAURANTES.	ANDREINA PATRICIA BENZAYA DOMINGUEZ, RAVTON GROUP, SRL	724987
E/2023-1876	16/1/23	BELLA´S SYS FASHION	ESTABLECIMIENTO DE SALÓN Y PELUQUERÍA ASÍ COMO TAMBIÉN UNA ENTIDAD COMERCIAL DEDICADA A LA VENTA, DISTRIBUCIÓN, EXPORTACIÓN E IMPORTACIÓN DE CAMBIO DE ROPA, VENTA DE MAQUILLAJE, Y CENTRO DE UÑAS.	SANTA EDUVIGIS VALENZUELA TINEO	724330
E/2023-1697	12/1/23	BELLAGERAL FASHION STORE	VENTA DE ROPA Y ACCESORIOS PARA DAMAS, CABALLEROS Y NIÑOS.	GERALDENE MERCEDES PIMENTEL JIMENEZ	723992
E/2022-66693	6/1/23	BENSON	SERVICIOS DE SALÓN DE BELLEZA, SPA, MAQUILLAJES, UÑAS, VENTAS DE PRODUCTOS, COSMÉTICOS, DE BELLEZA.	MAXIMILIANO CABRERA JIMENEZ	723325
E/2023-2016	13/1/23	BERITRA	VENTA DE PRODUCTOS Y SERVICIOS DE INGENIERÍA, TECNOLOGÍA Y RELACIONADOS.	ALEXANDER ORTIZ MARTÍNEZ	724072
E/2023-2750	18/1/23	BEST PRESS HOLDING	GESTIÓN Y ADMINISTRACIÓN DE APARTAMENTOS, CASAS, PROPIEDADES E INMUEBLES, SERVICIOS DE INVERSIÓN EN BIENES MUEBLES COMO APARTAMENTOS, CASAS, Y PROYECTOS TURISTICOS.	SUHEIDY MORILLO	725035
E/2023-3009	20/1/23	BEST PRESS INSTITUTE	GESTIÓN Y ADMINISTRACIÓN DE APARTAMENTOS, CASAS, PROPIEDADES E INMUEBLES, SERVICIOS DE INVERSIÓN EN BIENES MUEBLES COMO APARTAMENTOS, CASAS, Y PROYECTOS TURISTICOS.	SUHEIDY MORILLO	725374
E/2023-2889	18/1/23	BEST PRESS PRIVATE	GESTIÓN Y ADMINISTRACIÓN DE APARTAMENTOS, CASAS, PROPIEDADES E INMUEBLES, INVERSIONES EN PROYECTOS TURÍSTICOS Y RESIDENCIALES COMO HOTELES, EDIFICIOS DE OFICINAS, APARTAMENTOS...	SUHEIDY MORILLO	724883
E/2023-2751	17/1/23	BEST PRESS PROPERTY	SERVICIOS DE GESTIÓN Y ADMINISTRACIÓN DE BIENES MUEBLES E INMUEBLES PROPIOS Y DE LOS TERCEROS, GESTIÓN Y ADMINISTRACIÓN DE APARTAMENTOS, CASAS, PROPIEDADES E INMUEBLES.	SUHEIDY MORILLO	724752
E/2023-2355	16/1/23	BEYTUNA 2020	CONSTRUCCIONES Y SERVICIOS INMOBILIARIOS, MANTENIMIENTO Y ADMINISTRACIÓN DE PROPIEDADES, SERVICIOS DE TOURS OPERADOR, ASÍ COMO TAMBIÉN IMPORTACIÓN Y EXPORTACIÓN DE ALIMENTOS.	ARPAD BALAZS GABOSSY, DORA GABOSSY	724311
E/2023-3206	18/1/23	BHORD SENAE INVERSIONES	COMPRA Y VENTA DE VEHÍCULO, IMPORTACIÓN DE VEHÍCULOS NUEVOS Y USADOS, FINANCIAMIENTO, COMPRA Y VENTA DE INMUEBLES, INVERSIONES FINANCIERA, HIPOTECARIOS.	DEILIN CARVAJAL CUEVAS, JATNNA MIGUELINA TOLENTINO SAVIÑON	725010
E/2023-3123	18/1/23	BIENES RAICES MATCOR	SERRVICIOS Y ASESORIA INMOBILIARIA, COMPRA, VENTA, RENTA, REMODALICIONES Y ADMINISTRACION DE PROPIEDADES.	JOSE JAVIER MATEO CORREA	724909
E/2023-1459	12/1/23	BIERD	SERVICIOS DE AGENCIA DE PUBLICIDAD Y MARKETING.	MELISA BIERD DE LOS SANTOS	723884
E/2022-68903	17/1/23	BIGTENTATION GRILL RD	SERVICIOS DE VENTA DE COMIDA RÁPIDA Y EMPRESARIAL.	GABRIEL EDILIO GUZMAN JOHNSON	724696
E/2023-2145	17/1/23	BILLINGS RD	PROMOVER EL VERDADERO METODO DE OVULACION, ENSEÑAR A USUARIOS Y FORMAR INSTRUCTORES DEL METODO. SIN FINES DE LUCRO.	AUDREY REYNOSO VARGAS	724718

[210] EXPEDIENTE	[220] FECHA	[561] NOMBRE COMERCIAL	[510] ACTIVIDAD	[730] SOLICITANTE	REGISTRO
E/2023-1958	18/1/23	BILLOG TRADING	COMERCIALIZACIÓN DE TABACO, SUS DERIVADOS Y TODA PARAFERNALIA ASOCIADA CON LA PRODUCCIÓN, VENTA Y CONSUMO DEL MISMO. IMPORTACIÓN Y EXPORTACIÓN DE TABACO, CONSULTORÍA Y MERCADEO DE ESTE.	MANUEL GARCIA MOREJON	724865
E/2023-2182	16/1/23	BIO SMART THECH	SERVICIOS DE REPARACION, MANTENIMIENTO, VENTA DE PARTES Y EQUIPOS MEDICOS EN GENERAL Y METROLOGIA BIOMEDICA.	RAFAEL ELMEDIS FELIZ VILOMAR	724480
E/2023-815	18/1/23	BIOAVANTRES	PROCESADORA DE BIOMASA EN BRIQUETAS, ASÍ COMO PARTICIPACIÓN EN OTRAS EMPRESAS LOCALES Y EXTRANJERAS RELATIVAS AL SECTOR ENERGÉTICO Y DE LA CONSTRUCCIÓN.	SD HOLDINGS GROUP, S.R.L.	724807
E/2022-58475	13/10/22	BISCAY GRUPO DE INVERSIONES BGI7	IMPORTACIÓN Y EXPORTACIÓN DE ALIMENTOS Y BEBIDAS (AGUAS MINERALES, HARINA Y OTROS), CONSULTORÍA FINANCIERA, MANEJO DE FONDOS DE INVERSIÓN E INVERSIONES EN GENERAL.	BISCAY CONSOLIDADE DE INVERSIONES BC8, SRL , JEANCARLO CHAPARRO AMAYA	724197
E/2023-3354	19/1/23	BITEN DMB	VENTAS Y DISTRIBUCION DE HERRAMIENTAS DE CONSTRUCCION.	DANIEL MARCEL BANCIU	725088
E/2023-2511	16/1/23	BLACK BARBIE BAR	SERVICIOS DE BAR, VENTA DE BEBIDAS EN GENERAL.	CHAIRYS BAUTISTA POCHE	724491
E/2023-1452	11/1/23	BLEU BISTROT	SERVICIOS DE RESTAURANTE, BAR, BRASSERIE, BISTRO, CAFÉ	PAOLA MARGARITA RODRIGUEZ ESTRELLA	723596
E/2023-109	17/1/23	BLU PHARMA BY JULIO MEJIA	IMPORTACIÓN Y COMERCIALIZACIÓN DE PRODUCTOS FARMACÉUTICOS, COSMÉTICOS, BIOLÓGICOS, MATERIALES GASTABLES MEDICOS, HOSPITALARIOS Y EQUIPOS ODONTOLOGICOS.	JULIO CESAR MEJIA	724744
E/2023-498	12/1/23	BOAR-MOVIL ELECTRONIC	REPARACIÓN Y/O VENTA DE CELULARES Y APARATOS TECNOLÓGICOS.	LUIS DIEGO ORTEGA LOPEZ, EDWIN HIDALGO GIL	723908
E/2023-3495	20/1/23	BOCA SANA DRA. ROMERO MATEO	DIAGNOSTICO, PROFILAXIS, EXTRACCION PROTESIS FIJA Y REMOVIBLE, RESTAURACIONES DE CARIES, BLANQUEAMIENTO DENTAL, ENDODONCIA (TRATAMIENTO DE CANAL), TRATAMIENTO PERIODONTAL.	MIGUELINA ROMERO MATEO	725339
E/2023-1345	13/1/23	BODEGA A & E DE JESUS	COMPRA Y VENTA DE PRODUCTOS ALIMENTICIOS, CARNE, VEGETALES, ENLATADOS, EMBUTIDOS, LÁCTEOS, VIVERES, FRUTAS, PRODUCTOS DE LIMPIEZA, DESECHABLE TALES COMO: PAPEL HIGIÉNICO, SERVILLETAS…	ELBA MARIA GARCIA ORTEGA, JOSE LUIS DE JESUS FRIAS	724179
E/2022-66572	16/1/23	BOHE#1 TOWN CENTER	SERVICIOS DE ADMINISTRACIÓN, ALQUILER, VENTA Y MANTENIMIENTOS DE LOCALES COMERCIALES Y DE INMUEBLES EN GENERAL.	ELLUS VANESSA SULBARAN ROSALES	724362
E/2023-2635	17/1/23	BORZELLI	FABRICACION Y VENTA AL POR MAYOR DE PRENDAS DE VESTIR.	ELIZABETH MASSIEL ALCANTARA ENCARNACION	724535
E/2023-3037	18/1/23	BOSBOW INTERNATIONAL	COMPRA Y VENTA DE BIENES INMUEBLES PARA EL DESARROLLO TURISTICO, IMPORTACION Y REPRESENTACION DE EMPRESAS INTERNACIONALES.	OLEXIY SEMENCHENKO	724837
E/2023-987	6/1/23	BOSITO GPS	SERVICIOS DE INSTALACIÓN Y VENTA DE GPS.	ALDENY RAFAEL FERNANDEZ OLIVO	723291
E/2023-2453	17/1/23	BOTELLA MI REGALO DE DIOS	SERVICIOS DE ELABORACIÓN, COMERCIALIZACIÓN, VENTA Y DISTRIBUCIÓN DE MEDICAMENTOS A BASE DE PRODUCTOS NATURALES.	YALDIRIS MARTE HERNANDEZ	724681
E/2023-717	13/1/23	BOTTONI AGENCIA DIGITAL	SERVICIOS DE AGENCIA DIGITAL DEDICADA A LA PUBLICIDAD EN REDES SOCIALES Y ESTRATEGIAS.	JEAN CARLOS JIMENEZ ABREU	724169
E/2023-974	11/1/23	BOUTIQUE YGT	VENTAS DE TODO TIPO DE ROPAS DE VESTIR, COMO BLUSAS, CHAQUETAS, PANTALONES, ZAPATILLAS, CAMISETAS, PANTYS, Y TODO TIPO DE ACCESORIOS PARA MUJER.	YASMIN MARLENY GUTIERREZ TEJEDA	723647
E/2022-71283	10/1/23	BOXMEDIA	ESTUDIO DE VÍDEO Y FOTOGRAFÍA PUBLICITARIA, MODA, EDITORIALES, EMPRESARIALES, TURÍSTICAS.	CARLOS XAVIEL PEREZ PUJOLS	723335
E/2023-2290	16/1/23	BRAJVA CONSTRUCTORA	CONSTRUCIONES, REMODELACIONES, DISEÑOS Y EJECUCIONES DE PROYECTOS.	BRAULIO JOSE VARGAS ABREU	724430
E/2023-575	5/1/23	BREA FLOW BARBERSHOP	LAVADO, CORTE, RECORTE, PEINADO, TEÑIDO DE CABELLO, COLORACIÓN, ONDULACIÓN Y ALISADO DEL CABELLO AFEITADO, RECORTE DE LA BARBA, MASAJES FACIALES.	FRANGELI SCANELY UREÑA SILVERIO	723451
E/2022-72427	12/1/23	BRIARCONTS, ARQUITECTURA Y CONSTRUCCIÓN	REESTRUCTURACIÓN, REPARACIÓN, PINTURA Y ACONDICIONAMIENTO DE EDIFICIOS; MANTENIMIENTO DE TUBERÍAS ELÉCTRICAS, TUBERÍAS DE DRENAJE, TUBERÍAS DE AGUA POTABLES…	FELIXMAR HORTENCIA BRICEÑO VILLEGAS	723883
E/2023-2922	17/1/23	BRIART	SERVICIOS DE MÚSICA EN VIVO, ALQUILER DE EQUIPOS DE SONIDO Y ORGANIZACION DE EVENTOS.	ARTURINA BRITO HERNANDEZ	724753
E/2023-2998	18/1/23	BRICHELLE EVENTOS & MAS	SERVICIOS DE CATERING, ALIMENTOS Y BEBIDAS, ALQUILER DE EQUIPOS Y UTENSILIOS PARA EVENTOS, ORGANIZACIÓN DE EVENTOS Y DECORACION, COMIDAS EJECUTIVAS Y EMPRESARIALES.	AIDEE MIOSOTY DOMINGUEZ MONTERO	724812
E/2023-2207	13/1/23	BRIOSO RAMÍREZ SOLUCIONES TÉCNICAS	SERVICIO TÉCNICO DE INSTALACIONES ELÉCTRICAS INDUSTRIALES Y RESIDENCIALES.	JUAN BRIOSO RAMÍREZ	724227
E/2023-628	13/1/23	BRIREMA INMOBILIARIA	CONSULTORÍAS, ASESORÍAS Y GESTIÓN INMOBILIARIA EN GENERAL, ADMINISTRACIÓN DE PROPIEDADES. DISEÑO DE JARDINES Y TODA ACTIVIDAD RELACIONADA.	MÁXIMO JOSÉ HALPAY GARCÍA	724212
E/2023-2263	16/1/23	BRITO SOLUTIONS, B.S	BIENES RAÍCES, ASESORÍA FINANCIERA, ADMINISTRACIÓN DE EMPRESAS TURÍSTICAS, TOUR OPERACIÓN, INVERSIÓN EN BIENES RAÍCES Y PROYECTOS INMOBILIARIOS, DESARROLLO…	ARIEL AMADO BRITO RIVERA	724265
E/2023-1779	12/1/23	BROTHERS CUP	REALIZAR TORNEOS DE TENIS DE VETERANOS DONDE PARTICIPEN JUGADORES NACIONALES E INTERNACIONALES, IMPARTIR CLASES Y PREPARAR JUGADORES.	JUAN RAFAEL MOREY SANCHESZ	724082
E/2023-3412	19/1/23	BRYAN PEREZ ASUNTOS MIGRATORIOS & JURIDICOS	SERVICIO DE ASESORÍA MIGRATORIA Y JURÍDICA, TRAMITES DE VISA PARA ESTADOS UNIDOS, CANADÁ Y EUROPA, RESIDENCIA DOMINICANA, ACTOS DE VENTA, ALQUILER…	BRYAN DE JESUS PEREZ TORRES	725277
E/2023-2872	17/1/23	BTHS' INVERSIONES	ALQUILER, COMPRA Y VENTA DE VEHÍCULOS TERRESTRES Y MARÍTIMOS.	DARLIN TORRES TIBURCIO, ARIEL FRANCISCO TIBURCIO NUÑEZ	724724
E/2023-1483	11/1/23	BUCHU MOTO PRÉSTAMOS	TODOS TIPOS DE NEGOCIOS LEGALES COMO: MOTO PRESTAMOS, COMPRA DE MOTORES NUEVOS Y USADOS, FINANCIAMIENTOS DE MOTORES.	MIGUEL ANTONIO MOORIS VILORIO	723626
E/2023-1368	13/1/23	BUGGYS MICHES SANCHEZ	COMPAÑIA COMERCIAL QUE SE DEDICARA AL TRANSPORTE DE BUGGYS O VEHÍCULO OFF ROAD PARA RECORRER TERRENOS ARENOSOS O MONTAÑOSOS.	RAMON SANTOS SANCHEZ HERNANDEZ	724184
E/2023-1171	16/1/23	BURCU ORGANIC	SERVICIOS DE ELABORACIÓN, VENTA Y DISTRIBUCIÓN DE PRODUCTOS CAPILARES Y DE LA PIEL.	LIZAURA MARGARITA ULLOA CABRERA, JENILDA STHEFANNY GARCIA RIVERA	724437
E/2023-2735	17/1/23	BY JAY B THE BARBER	REALIZAR CORTE DE PELO PARA CABALLEROS Y NIÑOS, RECORTAR BARBA Y BIGOTES. LAVAR CON CHAMPU, ACONDICIONAR, SECAR ALISAR …	JOSE LUIS BENAVIDES MARTINEZ	724613
E/2023-1586	11/1/23	BYCELIA FASHION	VENTA DE ROPA NUEVA Y USADA EXTRANJERA DE FORMA FISICA Y VIRTUAL.	CELIA ROSA VALDEZ	723726
E/2023-3564	20/1/23	C BARBER	SERVICIOS DE BARBERÍA Y ESTILISMO PROFESIONAL.	LEOCADIO CASTILLO	725283
E/2023-766	16/1/23	C Y M MEC, CENTRO DE SERVICIOS MÚLTIPLES	COMPRA, VENTA, IMPORTACIÓN Y EXPORTACIÓN DE VEHÍCULOS, GOMAS, AUTO ADORNOS Y PARTES; DISTRIBUCIÓN Y VENTA DE LUBRICANTES, PIEZAS NUEVAS Y USADAS; MECÁNICA, MANTENIMIENTO…	LUIS CAMPOS SANTOS, MARIA EUSEBIA BAUTISTA MORALES	724354
E/2023-1300	10/1/23	C&C ELECTROCAR	ELECTRICIDAD AUTOMOTRIZ.	CARLOS YASMEL CUSTODIO BAEZ	723533
E/2023-831	6/1/23	C&CM SUPPLY IMPORT	IMPORTACIÓN Y VENTA DE EQUIPOS Y PRODUCTOS PARA LA BELLEZA.	CRISMERLIN MARTINEZ SANCHEZ	723306
E/2023-644	6/1/23	C-3 ROMO	BRINDAR SERVICIOS LEGALES, CONSULTORÍA, COBRANZA, REPRESENTACIÓN DE MARCAS COMERCIALES, TRADUCCIONES, COMPRA, VENTA Y FINANCIAMIENTO DE BIENES INMUEBLES Y VEHÍCULOS DE MOTOR.	CAROLA CARLOTA CAROLINA RODRIGUEZ MOREL	723254
E/2023-1314	11/1/23	CABRAL REYES AUTO IMPORT	IMPORTACION, COMPRA Y VENTA DE VEHICULOS NUEVOS Y USADOS ASI COMO SUS PARTES.	ENYHER ALEXANDER CABRAL REYES, YONATTAN CABRAL REYES	723777
E/2023-2169	20/1/23	CACTUS	FOTOGRAFÍA, VÍDEO, ANIMACIONES GRÁFICAS, DISEÑO GRÁFICO, MATERIAL POP, CINEMATOGRAFÍA, MANEJO REDES SOCIALES, SERVICIOS AUDIOVISUALES.	MENCÍA ISANEC VICTORIA MARTÍNEZ, EDUARDO DE HAAY CERMEÑO	725376
E/2022-70004	19/1/23	CAELM GROUP	VENTA AL POR MENOR DE ELECTRODOMÉSTICOS, MUEBLES Y ENSERES DOMÉSTICOS.	EDUAL ERNESTO CUBILETE RAMIREZ, JINA SORIVEL ABREU VARGAS	725155
E/2023-1129	20/1/23	CAFÉ TOMA'O	VENTA Y DISTRIBUCIÓN DE CAFÉ, TIENDA DE SOUVENIRS Y EXPORTACIÓN DEL MISMO PRODUCTO.	EVELYN CRISTINA RODRÍGUEZ DE CÉSPEDES, JOSE MANUEL CÉSPEDES AMPARO	725364
E/2023-1545	11/1/23	CAFÉ TRINITARIO	SERVICIOS DE PRODUCCIÓN Y VENTA DE CAFÉ.	ROSY ALBA MÁRMOL CARELA	723692
E/2023-1887	12/1/23	CAFECITO DEL MAR	SERVICIO DE RESTAURANTE Y BAR.	YENIFER ANDUJAR	723985
E/2023-565	10/1/23	CAFETERIA COMERDOR HIDALGO ROSARIO	ELABORACION, COMERCIALIZACION, VENTA Y DISTRIBUCION DE COMIDAS Y BEBIDAS.	AGUSTINA HIDALGO, FLORENTINO ROSARIO HIRALDO	723472
E/2023-1934	12/1/23	CAFETERIA DOÑA SOFIA	VENTA DE COMIDA, SERVICIOS DE CATERING, DELICATESSENS, BEBIDAS, ASÍ COMO DE PRODUCTOS Y SERVICIOS PROPIOS DE NEGOCIOS DE ESTA NATURALEZA.	ROBINSON PEREZ VILLAFAÑA	724048
E/2022-72731	10/1/23	CAFETERÍA EL BUEN GUSTO BY EDUARDO BATISTA	VENTA DE COMIDA RÁPIDA, FABRICACIÓN Y VENTA DE POSTRES, BOCADILLOS, BUFFET Y TODO TIPO DE BEBIDAS ALCOHÓLICAS.	NAHARIA MERCEDES PEÑA HURTADO	723457
E/2023-2921	19/1/23	CAFETERIA LAS 4J	ELABORACIÓN Y VENTA DE JUGOS, BATIDAS, DESAYUNOS, SÁNDWICHES, PICADERAS FRÍAS Y CALIENTES, SNACKS Y AFINES.	JULISSA ELIZABETH VARGAS DE LEON	725235
E/2023-2604	17/1/23	CAFETERIA MARY COLON	ELABORACION, COMERCIALIZACION, VENTA Y DISTRIBUCION DE COMIDAS Y BEBIDAS.	MARISOL COLON POLANCO	724530
E/2023-1660	11/1/23	CAFETERIA VILLA RINCON BONITO	VENTAS Y PREPARACION DE COMIDAS, SANDWICH, JUGOS NATURALES, DULCES, Y COMIDA TIPO BUFETTE.	ALTAGRACIA ARIAS DE GUTIERREZ, EDWARD JULIAN GUTIERREZ ROSARIO	723811
E/2023-2289	18/1/23	CAGER TRANSPORTE EXRESS AND SERVICES	SERVICIO DE TRANSPORTE TERRESTRE DE PASAJEROS Y CARGAS A NIVEL NACIONAL, Y TODO LO RELACIONADO CON EL OBJETO PRINCIPAL.	GERALDO MANUEL JEREZ HERRERA	724882
E/2023-1287	11/1/23	CAL Y ARENA DISEÑOS Y CONSTRUCCIONES	ALQUILERES, DISEÑOS, DECORACIÓN Y CONTRUCCIÓN EN GENERAL.	MARIA TERESA DE JESÚS ESTRELLA	723783
E/2022-68898	5/12/22	CALISTO COMPANY	ADMINISTRACIÓN DE PROPIEDADES, LIMPIEZA, MANTENIMIENTO DE INMUEBLES, REPRESENTACIÓN DE COMPAÑÍAS NACIONALES Y EXTRANJERAS, ADQUISICIÓN, VENTAS Y ALQUILER DE TODA CLASE DE INMUEBLES.	RYAN MATTHEW VANDEGRIFT	723942
E/2023-1998	13/1/23	CALL AIDA	SERVICIO DE PUBLICIDAD DIGITAL.	MABEL PAOLA ANTONIA ERO FACENDA	724068
E/2022-71638	20/1/23	CAMBIANDO VIDAS MIRD	ENTIDAD SIN FINES DE LUCROS DEDICADA A LAS MISIONES TANTO NACIONALES COMO INTERNACIONALES, DISTRIBUIR DONACIONES RECIBIDAS A NIVEL NACIONAL E INTERNACIONAL, BRINDAR ALIMENTOS Y COMIDA A LOS NECESITADOS.	MARÍA MAGDALENA CAMARENA ESPINOSA	725296
E/2022-68103	16/1/23	CAMBRARA	SERVICIOS DE ASESORIA INMOBILIARIA, ASESORIA FINANCIERA.	KISSY JOHANNA CABRERA CONTRERAS, WENDY YOKASTA CABRERA CONTRERAS	724427
E/2023-951	6/1/23	CAMILA PEGUERO REAL STATE	DESTINADA A LA VENTA, ALQUILER Y ADMINISTRACIÓN DE INMUEBLES Y OPERACIÓN DE PROPIEDADES INMOBILIARIAS PROPIAS O ARRENDADAS: EDIFICIOS DE APARTAMENTOS Y VIVIENDAS.	CAMILA PEGUERO SANTOS	723263
E/2023-950	6/1/23	CAMILA PEGUERO STETIC CENTER Y SPA	DESTINADA A OFRECER SERVICIOS DE ESTÉTICA FACIAL Y CORPORAL, MASAJES POST OPERATORIOS, MASAJES REDUCTORES, FACIALES, DEPILACIÓN LÁSER, SUERO TERAPIA, BAR…	CAMILA PEGUERO COSMÉTICS, S.R.L.	723261
E/2022-62977	20/1/23	CAMINANTES DEL CAMBIO C DEL CAMBIO	SER UN PROGRAMA DE DIFUSIÓN DE CONTENIDOS SOCIAL, POLITICO, ECONOMICO, EDUCATIVO, CULTURAL, DEPORTIVO, FAMILIAR Y TURÍSTICOS Y DE COSTUMBRES DOMINICANAS A TRAVÉS DE REDES SOCIALES, TELEVISIÓN, RADIO…	VICTOR EMILIO OGANDO	725401
E/2023-2379	16/1/23	CANA LAKES	ADQUIRIR POR COMPRA O POR APORTE EN NATURALEZA SOLARES, APARTAMENTOS, LOCALES COMERCIALES Y/O VILLAS TURÍSTICAS, CON EL PROPÓSITO DE DESARROLLARLOS, VENDERLOS…	NOVAL PROPERTIES EIRL	724338
E/2023-1184	10/1/23	CANACATION	ADMINISTRACIÓN, GESTIÓN, COMPRA Y VENTA, RENTA DE PROPIEDAD INMOBILIARIA, PAQUETES VACACIONALES, HOSPEDAJE Y HOTELERÍA.	AIDED CEBALLO SANTANA	723402
E/2023-1247	10/1/23	CANTISANO STUDIO	SERVICIO DE ARTE DIGITAL Y DISEÑO	FERNANDO RENE CANTISANO TORRES	723440
E/2023-2569	20/1/23	CAPELL ACCESORIOS	VENTA DE CARTERAS DE TODOS TAMAÑOS, FORMAS Y COLORES.	LORENA MENDEZ CAPELL	725317
E/2023-3415	19/1/23	CAPYBARA PRODUCTIONS	SERVICIOS DE PRODUCCIONES AUDIO VISUALES.	KILPATRY MONTES DE OCA ROBLES	725153
E/2023-1587	16/1/23	CARAIBE MS HOLDING	TENEDORA DE ACCIONES DE EMPRESAS LEGALMANTE CONSTITUIDAS CON FORME A LA LEY DE COMERCIO.	MATTEO SCANDIANI	724322
E/2023-2468	16/1/23	CARBUCCIA INTERNATIONAL GROUP	SERVICIO DE INGENIERÍA DE SISTEMAS Y DE SEGURIDAD, VENTA AL POR MAYOR DE MÁQUINAS Y EQUIPOS DE COMUNICACIONES, CONTROL Y SEGURIDAD, INCLUYENDO VENTA DE PRODUCTOS DE TELEFONÍA…	MARIDEL CARBUCCIA	724418
E/2022-65336	17/1/23	CARDIOGEN	COMPRA, VENTA, IMPORTACION Y FABRICACION DE PRODUCTOS FARMACEUTICOS.	IBERO FARMACOS, S.R.L.	724606
E/2023-1325	12/1/23	CARDIOTEAM DOMINICANA	COMPRA, IMPORTACIÓN, VENTA Y COMERCIALIZACIÓN DE ARTÍCULOS RELACIONADOS CON LA SALUD, SERVICIOS HOSPITALARIOS, SERVICIOS DE ATENCIÓN DOMICILIARIA, SERVICIOS RELACIONADOS CON LA SALUD HUMANA.	JUAN MANUEL STERLING ARACENA	723847
E/2023-1811	17/1/23	CARIBBEAN HEALTHCARE SOLUTION CZ	SERVICIOS MÉDICOS EN GENERAL.	WISSAM CHREIKI	724708

[210] EXPEDIENTE	[220] FECHA	[561] NOMBRE COMERCIAL	[510] ACTIVIDAD	[730] SOLICITANTE	REGISTRO
E/2023-2441	16/1/23	CARIBBEAN SECURITY CORPORATION, CASECOR	SERVICIOS DE SEGURIDAD DE TODAS LAS MODALIDADES Y TRANSPORTE DE VALORES	CARIBBEAN SECURITY CORPORATION CASECOR, S.R.L	724876
E/2023-1560	11/1/23	CARIBBEAN VAASTU SHASTRA - CVS	SERVICIOS DE PLANIFICACION Y DISEÑO REGIONAL, URBANISTICO, ARQUITECTÓNICO, PAISAJÍSMO, INTERIORISMO, CONSTRUCCIÓN, REMODELACIÓN…	MIGUEL ANGEL DE JESUS SAVIÑON ANTONI	723706
E/2023-1648	11/1/23	CARIZA	LA REPRESENTACIÓN DE MARCAS, SUPLIDORA DE PRODUCTOS PARA SALONES Y VENTAS MOBILIARIAS E INMOBILIARIAS.	LEONORA JACKSON HERNÁNDEZ	723795
E/2022-72680	16/1/23	CARLA ALVAREZ MAKEUP STUDIO	MAKEUP PROFESIONAL. TINTADO EN HENNA. ONDAS. DEPILACIÓN. PESTAÑAS POR GRUPITOS. PESTAÑAS CORRIDAS. VENTAS DE ARTÍCULOS DE MAQUILLAJE.	CARLA FRANCHESCA ALVAREZ DE TORRES	724478
E/2023-1267	10/1/23	CARLOS 1967	VENTA Y PREPARACION DE ALIMENTOS Y BEBIDAS.	CARLOS JOSE FRIAS CASTRO	723460
E/2022-68670	12/1/23	CARLOS DE LA CRUZ AUTO PAINT	PINTOR AUTOMOTRIZ, PINTURA, REPARACIÓN Y BRILLADO DE AROS Y VEHÍCULOS.	CARLOS ALBERTO MORENO DE LA CRUZ	724009
E/2023-1268	10/1/23	CARLOS FRIAS INTERIOR DESIGN	DISEÑO Y DECORACIÓN DE INTERIORES	CARLOS JOSE FRIAS CASTRO	723461
E/2023-1727	19/1/23	CARNICERÍA HIGINIO ANTONIO ALMONTE ALMONTE	VENTA DE TODO TIPO DE CARNES Y EMBUTIDOS.	HIGINIO ANTONIO ALMONTE ALMONTE	725108
E/2023-935	6/1/23	CARNIEMBU	SUPLIDORES DE CARNES, EMBUTIDOS, PROD. DE PANADERIA, LACTEOS Y DE LA CANASTA FAMILIAR EN GRAL.	ROSAIRA MARIA PEÑA GRULLON	723256
E/2023-3231	18/1/23	CASA AMOLADORA RYJ GROUP	VENTA Y REPARACION DE ARTÍCULOS DE USO DE PELUQUERÍA. COMERCIALIZACIÓN, FABRICACIÓN, DISTRIBUCIÓN, REPRESENTACIÓN, COMPRA, VENTA, IMPORTACIÓN Y EXPORTACIÓN DE EQUIPOS DE SALÓN, PELUQUERÍA…	FRANCISCO GOMEZ DIAZ	724937
E/2023-3739	20/1/23	CASA BUFFETTE RAMIREZ PEREZ	ELABORACION Y VENTA DE COMIDA TIPO BUFFETTE PARA TODO TIPO DE EVENTOS.	TOMASINA RAMIREZ PEREZ	725406
E/2023-1872	13/1/23	CASA DE HUESPEDES CORAL - CAHECO	SERVICIOS DE ALOJAMIENTO.	DONALD SANCHEZ	724189
E/2023-3736	20/1/23	CASA DE ORACION -AMA A DIOS POR ENCIMA DE TODO COADE	SIN FINES DE LUCRO, QUE SE DEDICARA A LA ENSEÑANZA DE DOCTRINA CRISTIANA.	PIERRE JOSUE MIKAEL ROSEMBERG	725409
E/2023-1593	11/1/23	CASA ESTHER	SERVICIO DE CASA TURISTICA, HOSPEDAJE DE CLIENTES.	EVELYN MARTINEZ	723738
E/2023-1058	10/1/23	CASA INFANTIL LUZ DE MIS OJOS	SERVICIOS DE GUARDERIA Y CUIDADOS DE NIÑOS EN GENERAL	MARLENY VILLA	723356
E/2023-2794	17/1/23	CASA MAMÍA	ADMINISTRACIÓN Y RENTA DE HABITACIONES Y HOSPEDAJE PARA ALOJAMIENTOS A PÚBLICO EN GENERAL, OFRECIENDO SERVICIOS Y ACTIVIDADES RELACIONADAS A LA HOTELERÍA Y AFINES.	KAMAL AUGUTUS HOWLEY-DUMIT SERULLE, HOWLEY DUMIT SRL	724655
E/2023-2510	16/1/23	CASA VALERIA	DESARROLLAR Y MANEJAR PROYECTOS DE HOTELERÍA Y RESTAURANTES, EN FIN REALIZAR OPERACIONES RELACIONADAS A HOTELES Y RESTAURANTES.	CASA VALERIA, S.R.L.	724457
E/2023-1518	11/1/23	CASTILLO AMARILLO	ADMINISTRACION DE CONDOMINIO, VENTAS Y RENTAS DE APARTAMENTOS	LAWRENCE WILLIAM STROUP	723677
E/2023-2487	16/1/23	CASTILLO GLORIA RESTAURANTE	PREPARACIÓN Y VENTA DE COMIDAS, PICADERAS, ENSALADAS, POSTRES, BEBIDAS ALCOHÓLICAS, CÓCTELES, SERVICIOS DE ADMINISTRACIÓN DE RESTAURANTES, DE CAFETERÍAS, BARES.	HAMLERT JOSE GARCIA ANTIGUA	724417
E/2023-1701	13/1/23	CASTOPE	COMPRA, VENTA, IMPORTACIÓN Y EXPORTACIÓN DE PRODUCTOS COMESTIBLES TALES COMO: CARNES, EMBUTIDOS, MARISCOS, PESCADOS, FRUTAS Y VEGETALES, ABARROTES, LÁCTEOS, BEBIDAS CON Y SIN ALCOHOL…	STANLEY JAEL CASTILLO TAVERAS	724090
E/2023-1057	10/1/23	CATALINA SUNSET	SERVICIOS DE INMOBILIARIA, CONSTRUCTORA, MANTENIMIENTO, COMPLEMENTARIOS, ASESORÍA, ADMINISTRACIÓN, VENTA DE PROPIEDADES.	FRANCISCO ALBERTO FELICIANO DE LEON	723357
E/2023-800	13/1/23	CATERING RODRIGUEZ CEARA	ELABORACIÓN Y COMERCIALIZACIÓN DE TODO TIPO DE BUFFETS, BANQUETES, BOCADILLOS, POSTRES Y REPOSTERÍA EN GENERAL PARA TODO OCASIONES Y EVENTOS.	DULCE MILAGROS RODRIGUEZ RODRIGUEZ	724163
E/2022-71386	17/1/23	CATEYAH	COMPRA Y VENTA DE TERRENOS, CONSTRUCCIONES Y REMODELACION DE CASAS Y EDIFICIOS EN GENERAL, PROYECTOS DE INGENIERIA, DISEÑO, ARQUITECTURA, ASESORIA, CONSULTORIA, SUPERVISION DE OBRAS.	HELEN ALBERIS ROBLES SANCHEZ	724636
E/2023-1015	10/1/23	CATIVA GROUP	DESARROLLO, CONSTRUCCIÓN, COMPRA, VENTA, RENTA Y ADMINISTRACIÓN DE VIVIENDAS, APARTAMENTOS, VILLAS, PROYECTOS RESIDENCIALES Y COMERCIALES.	JULIO GUILLERMO MORENO LOPEZ	723526
E/2023-2497	16/1/23	CATOJISA RECLUTA	SERVICIOS DE RECLUTAMIENTO Y ADMINISTRACIÓN DE PERSONAL PARA EMPRESAS; SERVICIOS DE ASESORÍA EN EL ÁMBITO LABORAL; SERVICIOS PARA LA REALIZACIÓN DE ENCUESTAS ORGANIZACIONALES Y DE CLIMA LABORAL.	CANTISANO, TORRES & JIMENEZ, S.A.S.	724787
E/2023-1862	16/1/23	CAVALLO PINK´S NAIL BAR	SERVICIOS DE SALÓN DE BELLEZA Y CENTRO DE UÑAS.	JUAN RAFAEL MEDINA PIMENTEL	724376
E/2023-2605	17/1/23	CAZADOR DE FUGAS	SERVICIOS DE PLOMERÍA, BUSCAR FUGAS DE AGUA EN EDIFICIO, APARTAMENTOS, CASAS.	ALEXANDRE CHARLES DANIEL BREHIN	724519
E/2023-1694	18/1/23	CCC CARIBBEAN CALL CENTER	PROCESAMIENTO DE DATA Y COMUNICACIONES, ASÍ COMO OPERACIÓN DE CENTROS DE LLAMADAS, CALL CENTER Y/O TELEMARKETING; ASÍ COMO RECLUTAMIENTO Y ADIESTRAMIENTO DE PERSONAL PARA TODO TIPO DE EMPRESAS.	JUAN CARLOS DE LOS SANTOS CRUZ	724781
E/2023-1609	11/1/23	CCGIL MULTISERVICES	PRESTACION DE SERVICIOS DE LIMPIEZA, EJECUCION Y DESARROLLO DE SERVICIOS DE REPARACIONES, MANTENIMIENTO, CLIMATIZACION, FONTENERIA Y ELECTRICIDAD INDUSTRIAL E INSTITUCIONAL.	CARILIN CHENEL GIL MARTINEZ	723750
E/2023-2731	17/1/23	CDB SOLUCION	SERVICIOS DE HERRERIA, PINTURA, REFRIGERACION, ELECTRICIDAD Y PLOMERIA.	CHRISTIAN BERROA SALAS	724611
E/2023-2084	13/1/23	CDF DOMITAB	PROCESAMIENTOS , COMERCIALIZACION, VENTA Y DSITRIBUCION HOJA DE TABACO.	CDF DOMITAB, S.A.	724134
E/2023-3178	18/1/23	CEDANO VELOZ CORREDORES DE SEGUROS	VENTA DE TODO TIPO DE SEGUROS.	IDELICE DEL CARMEN VELOZ INOA DE CEDANO	725337
E/2023-2108	18/1/23	CEDITMAR CENTRO DE INVESTIGACIÓN CIENTIFICA EN DESARROLLOS E INNOVACIÓN TECNOLOGÍCA MAR Y TIERRA	INNOVACIÓN DESARROLLO E INVESTIGACIÓN EN DIFERENTES ÁREAS DEL CONOCIMIENTO. COMPRA DE MATERIALES DE FERRETERIA Y ELECTRONICOS PARA LA FABRICACIÓN Y VENTA DE EQUIPOS ELECTROMECANICOS.	AKRAM EL NIMER ABOU ASSI	724968
E/2023-833	6/1/23	CEFERMEG	OFRECER SERVICIOS DE CONSULTA MÉDICA	OSVALDO RAFAEL HERNÁNDEZ ASENCIO	723323
E/2023-2641	17/1/23	CELEDONIO ECO TOUR	EMPRESA QUE OFRECERÁ PRODUCTOS Y SERVICIOS TURÍSTICOS, DIRIGIDO A AGENCIAS O PARTICULARES DONDE SE INCLUYEN TRANSPORTE, ALOJAMIENTO, TRASLADOS, EXCURSIONES, TANTO MARÍTIMA COMO TERRESTRE.	BACILIA DE JESUS TAVERAS GARCIA	724542
E/2023-3651	20/1/23	CENTRO AUTOMOTRIZ JOSE GUILLERMO TORIBIO	SERVICIOS DE ELECTRICIDAD AUTOMOTRIZ, MANTENIMIENTO Y REPARACION DE SISTEMA DE CLIMATIZACION DE VEHICULOS, MANTENIMIENTO Y REPARACION DE SISTEMA DE SUSPENSION DE VEHICULOS.	JOSE GUILLERMO TORIBIO RIVAS	725338
E/2023-2494	17/1/23	CENTRO AUTOMOTRIZ Y REPUESTO NELSON CHARLES	VENTAS DE REPUESTOS PARA TODO TIPO DE VEHICULO	ABELITO NELSON CHARLES	724714
E/2023-1337	10/1/23	CENTRO CRISTIANO DANDOLE LA MANO AL CAIDO	SIN FINE DE LUCRO DEDICADA A LA REHABILITACIÓN DE ADICTO DE DROGAS Y ALCOHOL Y INDIGENTE	JULIO MILCIADES BAEZ	723529
E/2023-3712	20/1/23	CENTRO CULTURAL LA NAVE CIGUAYA	ENTIDAD SIN FINES DE LUCRO DEDICADA A ACTIVIDADES CULTURALES, TEATRO, EXHIBICIONES DE ARTE PLASTICOS, CONFERENCIAS Y MUSICA, ENSEÑANZA MUSICALES, EVENTOS AL AIRE LIBRE Y TRABAJO SOCIAL.	CENTRO CULTURAL LA NAVE CIGUAYA	725428
E/2023-1447	11/1/23	CENTRO DE APOYO A LAS INICIATIVAS DE DESARROLLO COMUNITARIO CEPIDEC	ENTIDAD SIN FINES DE LUCRO, DEDICADA A LA CAPACITACIÓN A LOS CAMPESINOS INPARTIENDOLES CURSOS TÉCNICO PROFESIONAL AL SECTOR AGROPECUARIO.	DANIA ARGENTINA MONTES DE OCA MATEO	723573
E/2023-2841	17/1/23	CENTRO DE ATENCION A LA DIVERSIDAD DE LAS FUERZAS ARMADAS CADIFFAA	CENTRO DE ATENCION INTEGRAL PARA LA EVALUACION, DIAGNOSTICO Y REHABILITACION DE LOS NIÑOS Y NIÑAS DEL ESPECTRO AUTISTA (TA), PARALISIS CEREBRAL (PC) Y SINDROME DE DOWN.	ASOCIACION DE ESPOSAS DE OFICIALES DE LAS FUERZAS ARMADAS, (ADEOFA)	724950
E/2023-3170	18/1/23	CENTRO DE AVIVAMIENTO MUNDIAL MONTE DE DIOS MINISTRIES	ES UNA ORGANIZACIÓN RELIGIOSA SIN FINES DE LUCROS, QUE SE DEDICA A PREDICAR Y ENSEÑAR LA PALABRA DE DIOS EN LA DIRECCIÓN DEL ESPÍRITU SANTO.	EDDY BIENVENIDO ARISMENDY HENRIQUEZ	725199
E/2023-1981	18/1/23	CENTRO DE BELLEZA NUESOR	OFRECER SERVICIOS DE CUIDADO PERSONAL ARREGLOS DE PELO, MANOS Y PIES.	NURYS ESPINAL ORTEGA	724913
E/2023-1699	19/1/23	CENTRO DE BELLEZA VIRMI	OFRECEMOS SERVICIOS DE {CORTES DE PELO, PEINADOS, MAQUILLAJES, PEDICURE, MASAJES, LIMPIEZAS Y DEPILACIONES, CAMBIO DE COLOR EN EL PELO, DISEÑO DE UÑAS.	VIRGEN MILENA ABREU	725102
E/2023-1577	11/1/23	CENTRO DE BELLEZA Y MAS YOBA	SERVICIOS DE SALON DE BELLEZA.	JOHANNA ORFELINA SANCHEZ FERNANDEZ	723729
E/2023-3321	20/1/23	CENTRO DE BELLEZA Y SPA KISSAIRY	SERVICIOS Y TRATAMIENTOS DE BELLEZA , ELABORACION Y COMERCIALIZACION DE PRODUCTOS NATURALES COSMETOLOGICOS PARA EL CUIDADO, EMBELLECIMIENTO DEL PELO, LA PIEL, SPA Y MASAJE.	BELGICA SAGRARIO NUÑEZ PEGUERO, KISSAIRY MABEL TRAVIESO NUÑEZ	725375
E/2023-618	17/1/23	CENTRO DE DESARROLO INTEGRAL EL ALMITA DEL BLANCO-CEDIAB	ORGANIZACION SIN FINES DE LUCRO, DEDICADA AYUDAR A NIÑOS, ADOLESCENTE Y ENVEJECIENTES EN CUANTO ALIMENTOS, ROPAS, MEDICINA Y ORGANIZACION DE CAMPAMENTO Y AFINES.	MARIA MAGDALENA SORIANO SORIANO	724722
E/2023-2755	17/1/23	CENTRO DE ESPECIALIDADES COGNITIVAS CEC PAMELA LAFONTAINE REYES	SERVICIOS DE TERAPIA EN GENERAL.	PAMELA LAFONTAINE REYES	724659
E/2023-1983	13/1/23	CENTRO DE ESTETICA Y BELLEZA LORENT EVANS CELOE	OFRECER LOS SERVICIOS DE ESTETICA, DE EMBELLECIMIENTO Y CUIDADO DEL CUTIS Y LA PIEL.	ESPERANZA ASENCIO ESPIRITUSANTO	724047
E/2023-3365	19/1/23	CENTRO DE FORMACION INFANTIL ERCILIA PEPIN CFIEP	IMPARTIR DOCENCIA EDUCACION INICIAL Y PRIMARIA.	CARMELINA MARTINEZ AQUINO	725126
E/2022-73095	6/1/23	CENTRO DE MEDICINA AVANZADA SERENITTY L.I.A.F	CONSULTA DE MEDICINA GENERAL, MEDICINA ESPECIALIZADA EN NUTRICIÓN Y OBESOLOGIA, CONTANDO TAMBIÉN CON UNA UNIDAD DE ODONTOLOGÍA Y MEDICINA ANTI-ENVEJECIMIENTO.	LORENZA ALTAGRACIA GUZMAN DE GONZALEZ, FAUSTO ANTONIO GONZALEZ BEATO	723278
E/2022-70391	12/12/22	CENTRO DE OTORRINOLARINGOLOGÍAS ORIENTAL -OTOCEN	CONSULTA Y PROCEDIMIENTO MÉDICOS.	CENTRO DE OTORRINOLARINGOLOGÍAS ORIENTAL OTOCEN, SRL	723980
E/2023-2002	13/1/23	CENTRO DE PINTURAS WMR	COMPRA Y VENTA DE PINTURAS AL POR MAYOR Y AL DETALLE. SERVICIO DE PINTURA, DESABOLLADURA Y PINTURA DE VEHICULOS.	ROBISON MORALES CRUZ	724089
E/2023-1143	10/1/23	CENTRO DE RADIADORES VELOZ	IMPORTACIÓN, VENTA, FABRICACIÓN DE RADIADORES Y PARTES.	JEFFRY RAMON ISIDRO VELOZ CONSUEGRA	723386
E/2022-59393	18/10/22	CENTRO DE REHABILITACIÓN DIOS CON NOSOTROS	SERVICIOS DE TERAPIA FISICA.	AGAPITA HERNÁNDEZ MERCEDES	723354
E/2023-393	10/1/23	CENTRO DE REHABILITACION RESCANTANDO ALMA PARA CRISTO CRRAPC	ENTIDAD SIN FINES DE LUCRO DEDICADA A LA REHABILITACIÓN DE PERSONAS CON PROBLEMAS DE ADICCIÓN A LAS DROGAS.	ALEJANDRINA DELANDA MARTINEZ, RAFAEL RODRIGUEZ TAVARES	723420
E/2023-2945	17/1/23	CENTRO DE REHABILITACIÓN Y TERAPIAS FÍSICAS MELISSA CASTRO CERTEFIMEC	SERVICIOS DE TERAPIA PARA ARTRITIS, ARTROSIS, HEMIPLEJIAS, PARÁLISIS FACIAL, TRAUMATISMOS, LUMBALGIA, SECUELAS DE FRACTURAS, ACV, CONSULTAS ORTOPÉDICAS.	MELISSA CASTRO BRITO	724764
E/2023-3243	18/1/23	CENTRO DE RESTAURACIÓN EMUNAH	SIN FINES DE LUCRO, PREDICAR LA PALABRA DE DIOS, AYUDA COMUNITARIA, CONSEJERÍA FAMILIAR	KARILYN GARCIA DE SENA, WILQUINSON SENA PIE	725037
E/2023-2758	17/1/23	CENTRO DIAGNOSTICO Y TERAPEUTICO CEDIAGTER	SERVICIOS MEDICO EN GENERAL.	BENJAMIN HERNANDEZ FRANCISCO	724627
E/2023-1508	16/1/23	CENTRO EDUCATIVO COLORES MÁGICOS	SERVICIOS DE EDUCACIÓN NIVEL INICIAL, BÁSICO Y SECUNDARIO MODALIDAD NORMAL EN NUESTRO PAÍS, AL MISMO TIEMPO SERVICIOS DE SALA DE TAREAS Y GUARDERÍA INFANTIL.	MARCIA ALEJANDRA DEL ROSARIO NUÑEZ	724435
E/2022-70644	12/1/23	CENTRO EDUCATIVO INTERNACIONAL YMCA	SERVICIOS DE CUIDADO INFANTIL, CAPACITACIÓN TÉCNICA, FORMACIÓN, EDUCACIÓN FÍSICA, RECREACIÓN, INTERCAMBIO CULTURALES, LIDERATO JUVENIL, ALQUILER A TERCERO DE ESPACIOS PARA ACTIVIDADES EDUCATIVAS Y CULTURALES.	ASOCIACION CRISTIANA DE JOVENES ACJ-YMCA INC	724943
E/2023-1752	12/1/23	CENTRO EDUCATIVO JOKADA	EDUCACIÓN, INICIAL, Y BÁSICA.	KATTY ELIZABETH VALERIO BASILIO, JOAQUIN VALLEJO HERNANDEZ	723863
E/2023-1241	10/1/23	CENTRO EDUCATIVO LUCES DE ESPERANZA CELUCES	CENTRO EDUCATIVO DE ENSEÑANZA DE NIVEL INICIAL Y PRIMARIO.	BELKIS ALTAGRACIA POLANCO CAMILO	723437
E/2022-71870	13/1/23	CENTRO EDUCATIVO MARIANNY	SERVICIOS DE EDUCACION PRIVADA	MARIANNY NATIVIDAD CAMPUSANO	724096
E/2023-3693	20/1/23	CENTRO EDUCATIVO MELIDA DIAZ	IMPARTIR DOCENCIA EN LOS NIVELES INICIAL, BÁSICA Y MEDIA.	JULIA DEL CARMEN DIAZ DIAZ	725358
E/2023-1216	10/1/23	CENTRO EDUCATIVO OSCAR DE LA RENTA	EDUCACIÓN BÁSICA, INICIAL Y MEDIA EN LA REPUBLICA DOMINICANA	FUNDACION PUNTA CANA, GRUPO PUNTACANA, S.A.	723685

[210] EXPEDIENTE	[220] FECHA	[561] NOMBRE COMERCIAL	[510] ACTIVIDAD	[730] SOLICITANTE	REGISTRO
E/2023-3720	20/1/23	CENTRO EDUCATIVO QUERUBINES DEL REY JESUS	IMPARTIR DOCENCIA EN LAS DIFERENTES MODALIDADES DEL SISTEMA EDUCATIO, INSTITUTO DE IDIOMAS E INFORMATICA.	ARISTOTELES APONTE RIVERA	725402
E/2022-72052	18/1/23	CENTRO FERRETERO GPD	DEDICADA A LA VENTA DE ARTÍCULOS DE FERRETERÍA PARA LA CONSTRUCCIÓN Y LAS NECESIDADES DEL HOGAR Y PARA EL PÚBLICO EN GENERAL, CON ELEMENTOS ESPECÍFICOS.	DARLING PEREZ DE DIOS	724905
E/2022-71790	18/1/23	CENTRO FERRETERO LOS MAURICIO	VENTA DE MATERIALES TALES COMO MATERIALES PARA PLOMERÍA, ELECTRICIDAD, CONSTRUCCIÓN, CARPINTERÍA, OFICINA, Y ARTÍCULOS FERRETEROS EN GENERAL.	SILVIO EMILIO ROSARIO MOJICA, LUIS DEL CARMEN MAURICIO MOJICA, FLERIDA BARTOLINA MAURICIO CASTILLO	725046
E/2023-2645	17/1/23	CENTRO HIERRO RINCON J&M	VENTAS TODO TIPO DE HIRRO, BARRA, METALES, ESPANDIDOS, TOLAS, CANALES, PERFILES, PLANCHUELAS, ANGULARES, Y ALUZIN.	JUAN FRANCISCO ADAMES BAUTISTA	724566
E/2022-70608	11/1/23	CENTRO INTEGRAL DE LA CONSTRUCCIÓN JULIO HERNANDEZ	SERVICIOS DE DISEÑO Y CONSTRUCCIÓN, REPARACIÓN Y MANTENIMIENTO DE EDIFICACIONES, INGENIERÍA DE TRANSITO, MUELLES, PUENTES, VÍAS, CARRETERAS…	JULIO CESAR FELIZ HERNANDEZ	723671
E/2023-2079	16/1/23	CENTRO MEDICO DRA. YVELISE BELLO	SERVICIO DE HOSPITALIZACIÓN, LABORATORIO CLINICO, IMAGENOLOGIA, EMERGENCIAS Y CUIDADOS INTENSIVOS. SERVICIO DE CONSULTA DE MEDICINA GENERAL Y ESPECIALIZADA EN MEDICINA INTERNA..	YVELISE BELLO PAREDES	724333
E/2023-1386	12/1/23	CENTRO ODONTOLOGICO ESPECIALIZADO DRA. BRENDA ESPIRITUSANTO	SERVICIOS DE ODONTOLOGIA GENERAL Y ORTODONCIA ESPECIALIZADA.	BRENDA ESPIRITUSANTO REYES	723889
E/2023-1970	13/1/23	CENTRO ODONTOLOGICO SANTANA ZORRILLA	SERVICIOS ODONTOLÓGICOS GENERALES Y ESPECIALIZADOS, VENTAS DE UTENSILIOS DENTALES, Y TODA ACTIVIDAD RELACIONADA AL SERVICIOS DE LA SALUD DENTAL.	JESUS ARTURO SANTANA SANTANA	724027
E/2022-71866	21/12/22	CENTRO PSICOLÓGICO JULIANNA SÁNCHEZ	ENFOCADO EN LA ATENCIÓN A ADOLESCENTES Y ADULTOS PARA RESOLUCIÓN DE CONFLICTOS, REGULACIÓN EMOCIONAL, PROCESOS DE TRANSICIÓN DE VIDA Y MANEJO DE RELACIONES.	JULIANNA SÁNCHEZ FIGUEREO	723954
E/2023-2890	17/1/23	CERIVAZ SOLUCIONES	SERVICIOS DE MANTENIMIENTO EN GENERAL, PINTURA DE CASA, APARTAMENTOS, PLOMERÍA, ELECTRICIDAD, PINTURA DE EBANISTERÍA.	CECILIO RIVA	725095
E/2023-3714	20/1/23	CERVEDOM	EMPRESA DE ZONA FRANCA PARA, ELABORACION , FABRICACION, EMBASADO, ALMACENAMIENTO, COMERCIALIZACION, EXPORTACION AL POR MAYOR Y DETALLE DE CERVEZAS Y HELADOS.	RAFAEL ALFONSO DE MOYA SABA	725386
E/2023-1033	10/1/23	CEXF	SERVICIOS DE EDUCAR Y CAPITALIZAR PEQUEÑAS Y MEDIANAS EMPRESAS.	LUIS MANUEL TAVERAS	724633
E/2023-2968	18/1/23	CHAROFNET	SERVICIOS INFORMATICOS	EDDY GREGORIO MARTE BLANCO	724779
E/2022-70417	13/12/22	CHECKPOINT DOMINICANA	INSTALACION Y DISTRIBUCION DE EQUIPOS DE SEGURIDAD Y TECNOLOGICOS.	CHECKPOINT DOMINICANA	723839
E/2023-2503	16/1/23	CHEPOSKYN SPORT	COMPRA Y VENTA DE ROPAS, TENIS, GORRAS, ACCESORIOS, PERFUMES, CALZADOS PARA DAMAS, CABALLEROS Y NIÑOS AL POR MAYOR Y AL DETALLE.	WILSON MERCEDES DUARTE	724438
E/2023-1290	10/1/23	CHILEAGENCY	AGENCIA DE PUBLICIDAD, PROMOCIÓN DE TALENTOS Y PRODUCCIÓN DE EVENTOS.	FERNANDO ARTURO PUCHEU PERDOMO	723481
E/2022-72968	20/1/23	CHUZO'SXRD VIAJES & SERVICIOS	SERVICIOS DE TRANSPORTE, TOURS, VIAJES NACIONALES E INTERNACIONALES, SEGUROS PARA VEHÍCULOS, RECARGAS Y PAGOS DE SERVICIOS	YOJARY VLADIMIR BERROA GARCIA	725293
E/2023-1718	16/1/23	CIGAR FACTORY FLOR DEL ESTE, LA ROMANA	FABRICACIÓN Y COMERCIALIZACIÓN DE PRODUCTOS DERIVADOS DEL TABACO, COMPRA Y VENTA DE TABACOS Y ARTÍCULOS PARA FUMADORES, PRODUCCIÓN Y PROCESAMIENTO DE TABACO.	MARIA GUERRERO CEDANO DE REYNA	724345
E/2023-1164	11/1/23	CIGAREV REHAB EXPERT RGC	ES UNA EMPRESA DEDICADA A LA CONSTRUCCION, EDIFICACION, REMODELACION, REMOZAMIENTO Y ADECUACION DE TODO TIPO DE PROPIEDADES INMOBILIARIAS; LA COMPRA, VENTA Y ADMINISTRACION DE BIENES INMUEBLES.	REVOLUS LERNIER LERNIER	723645
E/2023-2322	16/1/23	CIN HAIR Y BEAUTY SALON	COMPRA Y VENTA DE PELO, CORTES, PEINADOS, MAQUILLAJES, MANICURE, PEDICURE, MASAJES, LIMPIEZAS, DEPILACION.	GERMANIE CINEUS	724301
E/2023-2037	13/1/23	CINTHYA CIPRIAN PHOTOGRAPHY	SERVICIOS DE FOTOGRAFÍAS DE FAMILIAS, MATERNIDAD, PARTOS Y BEBÉS.	CINTHYA RAQUEL CIPRIAN HIDALGO	724104
E/2023-1224	10/1/23	CINZIA ROUSS FASHION	VENTA DE ROPA DE DAMAS, CABALLEROS Y NIÑOS, VENTA DE ACCESORIOS, VENTA AL POR MENOR ARTÍCULOS DEL HOGAR, EN GENERAL, VENTA DE CARTERAS, VENTA DE ZAPATOS, VENTA DE PERFUMES…	CINTHIA DE LA CRUZ MARTÍNEZ	723516
E/2023-2893	17/1/23	CITY GAME	SERVICIO DE EDUCACION; FORMACION; ESPARCIMIENTO; ACTIVIDADES DEPORTIVAS Y CULTURALES. AÉREA RECREATIVA Y PARQUE TEMÁTICOS.	YERSON VASQUEZ DE PAULA	724725
E/2023-3061	18/1/23	CLARLIN RIVERA JEWELRY	COMERCIALIZACIÓN ARTÍCULOS DE JOYERÍA	CLARLIN RIVERA PAREDES	724856
E/2023-3732	20/1/23	CLICKAR SERVICE	GESTIÓN, DIAGNOSTICO, REPARACIÓN, VENTAS, LOCALIZACIÓN, SEGURO, ASESORÍA Y TECNOLOGÍA AUTOMOTRIZ.	EDUIN AUGUSTO TORRES YANES	725400
E/2023-2195	13/1/23	CLINICA DENTAL DRA. YUDELKYS LORENZO	SERVICIOS ODONTOLOGICOS EN GENERAL, REHABILITACION BUCAL EN GENERAL, REHABILITACION PROTESICA FIJAS Y REMOVIBLES EN GENERAL, TRATAMIENTOS DE CONDUCTO…	YUDELKYS LORENZO DE DICEN	724220
E/2023-2143	13/1/23	CLINICA DENTAL ELIU Y SARAH DENTALES	SERVICIOS ODONTOLOGICOS EN GENERAL.	JUANA YAJAHIRA CONTRERAS DELGADO	724181
E/2023-1604	11/1/23	CLUB DEPORTIVO BARRIO EL CAMBRÓN CDBC1	ENTIDAD SIN FINES DE LUCRO, DEDICADA A PROMOVER LAS PRACTICAS DE BALONCESTO EN EL MUNICIPIO DE CASTAÑUELAS..	OMAR ONNIL RIVAS SOSA , EURIS VERAS	723747
E/2023-1685	12/1/23	CLUB DEPORTIVO BARRIO EL PALMAR CDBP1	ENTIDAD SIN FINES DE LUCRO, DEDICADA A PROMOVER LAS PRACTICAS DE BALONCESTO EN EL MUNICIPIO DE CASTAÑUELAS DESDE LAS CATEGORIAS MINIBASKET HASTA EL SUPERIOR DEL BARRIO EL PALMAR.	ADDERLYS JOSE TORREZ VASQUEZ, EZEQUIEL SANTOS RODRIGUEZ	723815
E/2023-1683	12/1/23	CLUB DEPORTIVO BARRIO EL RINCÓN CDBR1	ENTIDAD SIN FINES DE LUCRO, DEDICADA A PROMOVER LAS PRACTICAS DE BALONCESTO EN EL MUNICIPIO DE CASTAÑUELAS.	EDDISON GARCIA GOMEZ, ARLINSTON MUÑOZ GENAO	723959
E/2023-1613	11/1/23	CLUB DEPORTIVO LOMA DE CASTAÑUELAS CDLDC1	ENTIDAD SIN FINES DE LUCRO, DEDICADA A PROMOVER LAS PRACTICAS DE BALONCESTO EN EL SECTOR LOMA DE CASTAÑUELAS, DESDE LAS CATEGORÍAS MINIBASKET HASTA EL SUPERIOR.	JUAN ALBERTO RODRIGUEZ RIVAS, RICHARD RODRIGUEZ RODRIGUEZ	723757
E/2023-3099	18/1/23	CLUB DEPORTIVO Y CULTURAL ORLANDO M. ACOSTA	ENTIDAD SIN FINES DE LUCRO DEDICADA A ACTIVIDADES DEPORTIVAS,CULTURALES Y OPERATIVOS MÉDICOS.	ORLANDO DOMINGO MARTINEZ ACOSTA	724897
E/2023-3116	18/1/23	CLUB EL ARTE SANA BY BRAYLA MARTE	CLUB DE APRENDIZAJE ARTESANAL, SERVICIOS DE CAPACITACIÓN, ELABORACIÓN Y COMERCIALIZACIÓN DE PRODUCTOS ARTESANALES, TALES COMO: ACCESORIOS DE BISUTERÍA, PRODUCTOS COSMÉTICOS Y AFINES.	BRAYLA RAFAELINA MARTE FANFAN	724911
E/2022-72339	26/12/22	CLUB SHOTOKAN KARATE-DO TRADICIONAL DAI KI RYU	SERVICIOS DE ENSEÑANZA KARATE DO TRADICIONAL Y DEPORTIVO EN TODAS SUS FASES.	ENRIQUE SUFRONT	723619
E/2023-3585	20/1/23	CMANZUETAA SOLUTIONS	REPARACIÓN DE COMPUTADOR, IMPRESORA, VENTA DE PIEZAS, DIGITACION DE DOCUMENTOS Y COMPRA POR INTERNET.	CARLOS MANUEL MANZUETA AMPARO	725297
E/2023-1582	19/1/23	CMPYM EXPRESS SHEEPING	EMBARQUE, DONDE SE RECIBE ARTÍCULOS.	PAOLA VANESA NOESI ROJAS	725200
E/2023-2540	16/1/23	COBUILDTEC	SERVICIOS, SUPERVISION Y DISEÑO DE CONSTRUCCIÓN EN GENERAL.	GREGORIO GARCIA ACOSTA, GREGORY GARCIA HILARIO	724485
E/2023-1245	10/1/23	COCINA PARAÍSO	COMPRA Y VENTA DE UTENSILIOS DE COCINA.	SANDRA ALTAGRACIA FERREIRA NOVA	723439
E/2023-3060	18/1/23	COELIS STETIC TRAINING	BIENESTAR SERVICIOS MASAJES, FACIALES TRAINING, TERAPIAS DE REIKI, CLASES DE REIKI, NUTRICIÓN FITNESS, MANEJO DEL ESTRÉS, VENTAS DE PRODUCTOS Y ARTÍCULOS WELLNESS CANILLAS DE MASAJES…	ARASELIS COLUMNA	724846
E/2023-2324	16/1/23	COFEY ICE	PROCESADORA DE AGUA, VENTA DE AGUA EMBOTELLADA, VENTA DE HIELO.	EDWIN ANTONIO CUELLO URBAEZ	724325
E/2023-1050	13/1/23	COHOST DR	ADMINISTRACIÓN Y RENTA DE CASAS, VILLAS, APARTAMENTOS, COMPRA Y VENTA DE BIENES INMUEBLES, DESARROLLO DE PROYECTOS TANTO URBANOS COMO RURALES, SERVICIO DE LIMPIEZA DE PISCINA…	POPMIA TRAVEL	724024
E/2023-1430	11/1/23	COLECCIONISTA TÍPICO	SERVICIOS DE DISEÑO, EDICION, GRABACION, PRODUCCION DE VIDEOS MUSICALES, ENTREVISTAS Y PRESENTACIONES EN VIVO.	WINSTON STARLYN DOMÍNGUEZ TAVAREZ	724028
E/2023-3414	19/1/23	COLL PAWER GYM	SERVICIO A LA PRACTICA DEPORTIVA.	OLIVER RAINAR SANTOS AYBAR	725415
E/2023-969	6/1/23	COLLADO AUTO IMPORT	COMERCIALIZACIÓN, VENTA E IMPORTACIÓN DE VEHÍCULOS NUEVOS Y USADOS.	COLLADO AUTO IMPORT, S.R.L.	723766
E/2023-1755	13/1/23	COLMADO AR DE LA CRUZ	VENTA DE PRODUCTOS COMESTIBLES, BEBIDAS, DE LIMPIEZA, EMBUTIDOS, CARNES Y AFINES.	AMPARO RODRIGUEZ DE LA CRUZ	724108
E/2023-1538	12/1/23	COLMADO CAFETERIA LOLI VALENTIN	ACTIVIDAD DE COMPRA Y VENTA DE PRODUCTOS ALIMENTICIOS, VEGETALES, ENLATADOS, EMBUTIDOS, LÁCTEOS, VÍVERES, PRODUCTOS DE LIMPIEZA, DESECHABLE …	ALTAGRACIA VALENTIN GARCIA	723944
E/2023-2437	16/1/23	COLMADO DIAZ MORA	VENTA DE PRODUCTOS LACTEOS, YOGURT, QUESOS, LECHE, EMBUTIDOS, JAMON, SALAMI, LONGANIZA, CHULETA, PRODUCTOS DE LA CANASTA FAMILIAR, ARROZ, ACEITE, AZUCAR, HABICHUELA Y BEBIDAS ALCOHOLICAS.	DOMINGO DIAZ MORA	724767
E/2023-2580	16/1/23	COLMADO GUANCHO	COMPRA Y VENTA DE PRODUCTOS ALIMENTICIOS, AGRÍCOLAS, CARNES, EMBUTIDOS,PASTAS, ESPECIAS, HUEVOS, LECHE,GOLOSINAS, PRODUCTOS DERIVADOS DE LA HARINA, SAL, AZÚCAR, CONDIMENTOS, ACEITES, BEBIDAS, HIELO…	ROSA ELENA LOPEZ RODRIGUEZ DE DE DIOS	724513
E/2023-2142	13/1/23	COLMADO HNOS VARGAS	VENTA DE PROVISIONES ALIMENTICIAS, BEBIDAS EN GENERAL, PRODUCTOS DE LIMPIEZA Y DE HIGIENE PERSONAL.	OMAR MENDEZ GARCIA	724178
E/2023-966	11/1/23	COLMADO JOSE THEN	COMPRA Y VENTA DE LOS PRODUCTOS DE LA CANASTA FAMILIAR TALES COMO; PRODUCTOS COMESTIBLES, PRODUCTOS ALIMENTICIOS, BEBIDAS, VEGETALES, DESECHABLES COMO PAPEL, PAPEL HIGIÉNICO.	JOSE RAMON DEL ORBE THEN	723710
E/2023-2869	17/1/23	COLMADO LA GRACIA DE DIOS LEANDRA	VENTA DE PRODUCTOS DE PRIMERA NECESIDAD.	OLGA LEANDRA SEVERINO CLETO DE JESUS, MIGUEL EDUARDO DE JESUS MONTERO	724707
E/2023-1347	10/1/23	COLMADO LA MATA RAMIREZ	VENTAS DE LA CANASTA FAMILIAR TALES COMO ARROZ,ACEITE,EMBUTIDOS, BEBIDA ALCOHÓLICA Y NO ALCOHÓLICAS.	DANNY RICARDO RAMIREZ VIZCAINO	723539
E/2023-1010	6/1/23	COLMADO MINIMARKET LUIYI	VENTAS DE PRODUCTOS COMESTIBLES, BEBIDAS ALCOHÓLICAS Y NO ALCOHÓLICAS	LUIYI DANIEL MOYA	723313
E/2023-2631	17/1/23	COLMADO OLAVERRIA FUENTES	VENTA DE ARTÍCULOS DE LA CANASTA BÁSICA COMO ARROZ, ACEITE, ENLATADOS.	GEÑO BAUTISTA OLAVERRIA FUENTES	724550
E/2023-2823	18/1/23	COLMADO Y CAFETERIA JUANA DE LA CRUZ	COMPRA Y VENTA DE PRODUCTOS ALIMENTICIOS, VEGETALES, CARNES, EMBUTIDOS, LACTEOS, ENLATADOS, VIVERES, PRODUCTOS DE LIMPIEZA, DESECHABLES TALES COMO: PAPEL HIGIÉNICO, SERVILLETAS…	WISMELY REYNOSO DE LA CRUZ	724969
E/2023-2014	13/1/23	COLMADO YSIDRO MONTERO Y W VARGAS	VENTA DE COMIDA CRUDA PARA EL CONSUMO HUMANO, BEBIDAS, UTENCILIOS Y PRODUCTOS DE LIMPIEZA, AL POR MAYOR Y AL DETALLE.	YSIDRO MONTERO ENCARNACION	724071
E/2023-1939	16/1/23	COLOCACIÓN BMGAH	SERVICIOS DE COLOCACIÓN DE CONCRETO Y VENTA DE MATERIALES DIRIGIDOS AL SECTOR CONSTRUCCIÓN	ALEXANDRA AGUERO HELENA	724498
E/2023-1277	10/1/23	COLOMBIA MODA 93	VENTA DE ROPA PARA DAMAS, CABALLEROS, NIÑOS, ACCESORIOS Y VENTA DE EXTENSIONES DE CABELLO, TRAJES DE BAÑO, CALZADOS, LENCERÍAS DE VESTIR Y ROPA DEPORTIVA.	OMAIRA CECILIA VARGAS CONTRERAS	723474
E/2023-1938	12/1/23	COLUMBIA_DR BY DIEGO GIL	SERVICIOS DE BORDADO, SERIGRAFIA, SERVICIOS DE GRABADOS, GRABADOS LASER, VENTA AL POR MAYOR Y POR MENOR DE ROPA, SERVICIOS DE SERIGRAFIA EN VINIL.	DIEGO ALBERTO GIL NUÑEZ	724050
E/2023-1203	10/1/23	COME A 100	VENTA DE COMIDA POPULAR, PLATO DEL DÍA, DULCES, BEBIDAS.	JULIO TAVERAS LOPEZ, MARIBEL TRINIDAD VALDEZ ALBERTO DE TAVERAS	723412
E/2023-1464	11/1/23	COMERCIAL ANTOIDA	IMPORTACIÓN, EXPORTACIÓN Y VENTA DE PENDA DE VESTIR PARA DAMAS, CABALLEROS Y NIÑOS.	GUERDA HENRY	723611
E/2023-2648	17/1/23	COMERCIAL DOÑA TEO	VENTA AL POR MAYOR DE PRODUCTOS EN GENERAL EN ALMACENES Y SUPERMERCADOS MAYORISTAS, CON PREDOMINIO DE ALIMENTOS Y BEBIDAS.	LEONIDAS CABRERA DE LOS SANTOS	724548
E/2023-1653	13/1/23	COMERCIAL ESTRELLA CAMILO	IMPORTACIÓN, EXPORTACIÓN, FABRICACIÓN Y VENTA DE TARRO, FUENTE, MESA Y BANQUITO EN PERRILLA, VENTA DE MATA, MATERIALES FERRETEROS, PINTURA.	RONALD CAMILO AMPARO	724079
E/2023-2609	17/1/23	COMERCIAL LANOGI	COMPRA Y VENTA DE LEGUMBRES, VEGETALES VÍVERES, TEXTILES, PLÁSTICOS NO DESECHABLES, PLÁSTICOS DESECHABLES, CATERING, AVES, CARNE SIN PROCESAR, HUEVOS, PESCADOS.	MARIA DOMINGA ALVAREZ REYES	724517
E/2023-1997	13/1/23	COMERCIAL MISTER BONNY	VENTA DE PRODUCTOS DE ALIMENTOS Y BEBIDAS AL POR MAYOR Y DETALLE	BONIFACIO MARTINEZ DE LOS SANTOS	724058
E/2023-1510	11/1/23	COMERCIALIZADORA YAHELIANNA	COMPRA Y VENTA DE TODO TIPO DE ALIMENTOS AL POR MAYOR Y DETALLE.	FENER EMILIANO CUEVAS BENITEZ, ELIANNA NICOLE BRITO GUZMAN	723649
E/2023-2835	17/1/23	COMITÉ DE TRAUMA DE REPÚBLICA DOMINICANA POR AMERICAN COLLEGE OF SURGEON CTRD-ACS	DESARROLLAR E IMPLEMENTAR PROGRAMAS NACIONALES E INTERNACIONALES, QUE RESPALDEN LA PREVENCIÓN DE LESIONES POR TRAUMA.	ALEXANDER DAVID PACHECO MENA	724682
E/2023-1795	12/1/23	COMPAÑÍA DE CHOFERES PROPIETARIO LECHUGA ROMANA, COCHOPROLERO	SERVICIOS DE TRANSPORTE DE PASAJEROS EN LA RUTA ROMANA LECHUGA, EXCURSIONES, TRANSPORTE DE MERCANCÍAS Y ACTIVIDADES RELACIONADAS AL MISMO.	PEDRO PORFIRIO PORTES MEDINA	723901

[210] EXPEDIENTE	[220] FECHA	[561] NOMBRE COMERCIAL	[510] ACTIVIDAD	[730] SOLICITANTE	REGISTRO
E/2023-3113	18/1/23	COMPAÑIA DE INVERSIONES CAFETALERA (CODINCA)	PRODUCTOR, COMPRA Y EXPORTACIÓN DE CAFÉ.	JULIO ALBERTO FELIZ FOLCH	724895
E/2023-3295	19/1/23	COMPAÑÍA DE SERVICIOS DE TRANSPORTE SICHOEM	SERVICIO PUBLICO DE TRANSPORTE INTERURBANO TERRESTRE DE PASAJEROS.	SINDICATO DE CHOFERES Y EMPLEADOS DE MICROBUSES LA ROMANA - SANTO DOMINGO Y VICEVERSA- SICHOEM-	725115
E/2022-70132	28/12/22	COMPAÑÍA E INVERSIONES INMOBILIARIA Y MOBILIARIA TURISA Y ASOCIADOS, TURISA	COMPRA, VENTA DE VEHÍCULOS NUEVOS Y USADOS, FUERA Y DENTRO DEL PAÍS, ASÍ COMO LA COMPRA Y VENTA DE TODO TIPO DE MUEBLES E INMUEBLES, COMO TODO TIPO DE PRÉSTAMOS CON GARANTÍA.	RAMÓN ARTURO CRUZ RODRÍGUEZ, COMPAÑIA E INVERSIONES INMOBILIARIA Y MOBILIARIA TURISA Y ASOCIADOS	724204
E/2023-1608	11/1/23	COMPAÑIA OPERADORA DE MERCADOS ABIERTOS COMA	SERVICIOS DE ADMINISTRACIÓN DE MERCADOS Y ARBITRIOS.	FELIPE MARIA QUEZADA CABRERA	723778
E/2023-1451	18/1/23	COMPRA Y VENTA DE CARLOS VARGAS	COMPRA Y VENTA DE VEHÍCULOS Y REPUESTOS PARA LOS MISMOS.	CARLOS VARGAS	724817
E/2023-2743	17/1/23	COMPRAVENTA BELLA FLOW	SERVICIOS DE CASA DE EMPEÑO Y VENTA EN GENERAL DE ACCESORIO PARA EL HOGAR	FRANCISCO ALBERTO CASTILLO RODRIGUEZ	724620
E/2023-2734	17/1/23	COMPUTADORAS DEL CARIBE	VENTA, DISTRIBUCIÓN, SERVICIO, PROGRAMACIÓN Y DISTRIBUCIÓN DE COMPUTADORAS.	COMPUTADORAS DEL CARIBE, S.R.L.	725077
E/2023-3600	20/1/23	COMUNIDAD CRISTIANA NOROESTE	COMUNIDAD RELIGIOSA, DEDICADA A LA PREDICACIÓN DE LA PALABRA DE DIOS.	FAUSTO ALEJANDRO MALDONADO BRITO	725284
E/2022-70176	17/1/23	COMVIR	SERVICIO DE VENTA Y COMERCIALIZACIÓN DE TODO TIPO DE SEGUROS DE MANERA VIRTUAL; TALES COMO: FIANZAS, SEGUROS DE SALUD LOCAL E INTERNACIONAL, SEGUROS DE PERSONAS, SEGUROS DE VEHÍCULOS.	CARMELO ZORRILLA SILVESTRE	724704
E/2023-1454	11/1/23	CONABRE´S	VENTA DE COMIDAS Y BEBIDAS PREPARADAS PARA CONSUMO INMEDIATO Y A DOMICILIO, COMIDA EMPRESARIAL.	JAIRO ANTONIO ABREU BELVERE	723582
E/2023-2532	16/1/23	CONCILIO DE IGLESIAS EVANGELICAS PENTECOSTAL SALMO 40	SIN FINES DE LUCROS, LEVANTAR IGLESIAS PARA LA PREDICACION DEL EVANGELIO Y TRABAJAR CON JOVENES ADICTOS A LAS DROGAS.	PAULINO VENTURA DE LA CRUZ	724468
E/2023-2820	17/1/23	CONDOMINIO PELICAN BEACH CONDOS	PARA NOMBRAR UN CONDOMINIO.	CARLOS POLIXENO RODRIGUEZ PADRON	724668
E/2023-2230	13/1/23	CONFECCIONES INDUSTRIALES CANELA-DUARTE	FABRICACIÓN DE ARTÍCULOS CONFECCIONADOS DE MATERIALES TEXTILES EXCEPTO PRENDAS DE VESTIR.	MARIA ESTHER DUARTE RODRIGUEZ	724247
E/2023-2000	17/1/23	CONFECCIONES NOVI´S D YEDAY	SERVICIOS DE CONFECCION DE ROPA, BORDADOS, T-SHIRT, ABRIGOS, CORTINAS, COLCHAS, COJINES Y DECORACIONES TEXTILES DEL HOGAR.	VICTOR MANUEL LOPEZ BENITEZ	724584
E/2022-69925	18/1/23	CONFERENCIAS FUTURO DE BASURA CFB	CICLOS DE CONFERENCIAS ANUALES PARA PROMOVER LA SOSTENIBILIDAD, EL RECICLAJE Y EL TRATAMIENTO DE DESECHOS SÓLIDOS, A LOS FINES DE GENE	FUNDACION GRUPO PUNTACANA, INC	725029
E/2023-989	12/1/23	CONOCIENDO LAS TERRENAS JLLF	VENTAS DE EXCURCIONES TURISTICA EN LANCHA Y EN TIERRA Y SERVICIOS DE PINTURA EN GENERAL.	JOSE LUIS LORA FERNANDEZ	723849
E/2023-2137	13/1/23	CONSORCIO SEVIMO	SERVICIOS DE CONSTRUCCIÓN Y ARQUITECTURA EN GENERAL.	MOYARGUEZ CONSTRUCCIONES, S.R.L., INVERSIONES SEVILLA, E.I.R.L.	724177
E/2023-909	6/1/23	CONSORCIO THERRESTRA-ESTEL	CONSTRUCCION, REMODELACION, DISEÑO Y ELABORACION DE EDIFICACIONES, DESARROLLO DE PROYECTOS DE EDIFICIOS TURISTICOS.	THERRESTRA, S.A.S.	723236
E/2023-3290	19/1/23	CONSTRUCCION Y REMODELACIONES GONZALEZ COLINAS	CONSTRUCCIÓN, REMODELACION, DE BIENES INMUEBLES, COMPRA, VENTA, IMPORTACION Y EXPORTACION DE EQUIPOS, MAQUINARIAS, MATERIALES Y PRODUCTOS DE CONSTRUCCION.	JUAN TOMAS GONZALEZ SANTO	725080
E/2022-71980	17/1/23	CONSTRUCCIONES MYM INCO INGENIERÍA Y CONSTRUCCIÓN.	SERVICIOS DE CONSTRUCCIÓN EN GENERAL.	YOAN MANUEL ENCARNACION MONTERO	724693
E/2023-1503	11/1/23	CONSTRUCCIONES Y DISEÑO MORLA REYES CODIMORE	DISEÑOS, CONSTRUCCIONES Y REMODELACIONES DE EDIFICACIONES, SERVICIOS DE INGENIERIA, ASI COMO CUALQUIER TIPO DE SERVICIOS RELACIONADOS CON LA INGENIERIA	RAMON ANTONIO MORLA LAURIANO, CONSTRUCCIONES Y DISEÑO MORLA REYES CODIMORE, SRL	723651
E/2023-3326	19/1/23	CONSTRUCTORA CALMARENAS	SERVICIOS DE ADMINISTRACIÓN DE PROPIEDADES INMOBILIARIAS FAMILIARES, ALQUILERES, VENTAS, PERMUTAS, YA SEAN CASAS, APARTAMENTOS, TERRENOS, FINCAS, SOLARES, HOTELES…	PEDRO RICARDO VALDEZ TRAVIESO	725104
E/2023-2496	16/1/23	CONSTRUCTORA NUÑEZ MATEO	SERVICIOS DE CONSTRUCCIÓN, ALQUILER DE EQUIPOS PESADOS, ALQUILER DE MAQUINARIA Y EQUIPO DE CONSTRUCCIÓN E INGENIERÍA CIVIL, TRANSPORTE DE AGREGADOS PARA LA CONSTRUCCION.	ANASARIO NUÑEZ INFANTE	724421
E/2023-1772	13/1/23	CONSTRUCTORA A&C DOMIGAR	SERVICIOS DE CONSTRUCCIÓN Y BIENES RAICES EN GENERAL, COMPRA Y VENTA DE BIENES INMUEBLES.	CARMELO ADAN DOMINGUEZ GARCIA	724166
E/2023-3034	18/1/23	CONSTRUCTORA BISONÓ-ORTÍZ & ASOCIADOS	COMPRA Y VENDA DE BIENES MUEBLES E INMUEBLES, SERVICIOS Y MANTENIMIENTOS ELECTROMECÁNICOS, CONSTRUCCIÓN DE INMUEBLES.	CONSTRUCTORA BISONO ORTIZ & ASOCIADOS SRL	724832
E/2023-3130	18/1/23	CONSTRUCTORA CASTRO FERNANDO CCF	SERVICIO DE INSTALACIÓN DE PISO, REMODELACION EN GENERAL, EDIFICACIÓN DE ESTRUCTURAS.	FERNANDO ESTEBAN CASTRO SEVERINO	724904
E/2023-2325	16/1/23	CONSTRUCTORA COMELZAH	OBRAS DE INGENIERÍA CIVIL, ESTRUCTURAS METÁLICAS, MONTAJE MECÁNICO, FABRICACIÓN DE VELARIAS, SHUTTERS, CORTINAS, TOLDOS, PERGOLADOS, PALILLERAS, MANTENIMIENTO DE PISOS, PUERTAS Y VENTANAS.	MELQUICEDEC VASQUEZ DE LOS SANTOS	724444
E/2023-2075	13/1/23	CONSTRUCTORA CUVAS	ARQUITECTURA, OBRAS CIVILES, EDIFICACIONES Y SUPERVISION DE PROYECTOS, DECORACION Y REMODELACION ASI COMO ESTRUCTURA METALICAS.	FATIMA DE LA ALTAGRACIA VASQUEZ DE CUBILETE, RAMON EMILIO CUBILETE GUERRERO	724618
E/2023-980	6/1/23	CONSTRUCTORA DHPT	CONSTRUCCION, REMODELACION Y MANTENIMIENTO EN GENERAL DE EDIFICACIONES Y OBRAS CIVILES.	HIPOLITO ALCALA ARIAS	723285
E/2022-70436	13/1/23	CONSTRUCTORA GATÚN	CONSTRUCCION, COMPRA, VENTA Y REMODELACION DE INMUEBLES.	RAFAEL ALBERTO CACERES CASTILLO	724207
E/2023-2435	16/1/23	CONSTRUCTORA JUPZO	ASESORÍA EN PROYECTOS DE EDIFICACIÓN, HIDRÁULICOS Y VIALES; DISEÑOS SANITARIOS, ELÉCTRICOS Y ESTRUCTURALES; DISEÑO, PRESUPUESTOS, REMODELACIÓN, REHABILITACIÓN Y CONSTRUCCIÓN DE OBRAS CIVILES…	JULIA ARGENTINA PEROZO CEDEÑO, FELIX GEOVANNY SOSA BERROA	724377
E/2023-3063	18/1/23	CONSTRUCTORA LARIMAR CL	SERVICIOS DE CONSTRUCCIONES ECOLÓGICAS, EN VERDE, AFINES Y HORMIGÓN.	LAURA MARGARITA REYES DEL VILLAR	724847
E/2022-65634	16/11/22	CONSTRUCTORA MAX-ES	COMPRA, VENTAS Y EDIFICACIÓN DE CASAS, APARTAMENTOS Y TERRENOS, SERVICIO DE INGENIERÍA, ARQUITECTURA Y MAESTRO CONSTRUCTOR, COMPRA Y VENTA DE MATERIALES Y EQUIPOS PARA CONSTRUCCIÓN EN GENERAL.	JOSEFINA GARCIA VASQUEZ, VICTOR VALENTIN HERNANDEZ DIAZ	724759
E/2023-1415	18/1/23	CONSTRUCTORA PELDEZ	CONSTRUCCIÓN DE EDIFICACIONES, SUPERVISIÓN DE EDIFICACIONES, ELABORACIÓN DE PRESUPUESTOS, ADMINISTRACIÓN DE PROYECTOS DE EDIFICACION, VENTA Y COMERCIALIZACIÓN DE PROYECTOS INMOBILIARIOS.	LUIS EDMUNDO PEROZO VALDEZ, LEANDRA MARIE PEROZO VALDEZ	724797
E/2023-895	6/1/23	CONSTRUCTORA SERINAR	CONSTRUCCION, COMPRA, VENTA Y NEGOCIACIÓN DE BIENES INMUEBLES Y DERECHOS INMOBILIARIOS TANTO URBANOS COMO RURALES.	JORGE ANTONIO REYES MÉNDEZ, CONSTRUCTORA SERINAR, S.R.L.	723600
E/2022-53318	15/9/22	CONSTRUCTORA SOFISA	SERVICIOS DE CONSTRUCCION DE EDIFICIOS, URBANIZACIONES, REPRESENTACION DE PRODUCTOS Y SERVICIOS DE CONSTRUCCION EN GENERAL, ADMINISTRACIÓN DE CONDOMINIO.	CONSTRUCTORA SOFISA, S.A.	725084
E/2023-2257	16/1/23	CONSTRUCTORA STONE MOUNTAIN	CONSTRUCCIÓN DE OBRAS CIVILES, SUPERVISIÓN DE OBRAS CIVILES, ASESORÍA DE OBRAS CIVILES, INMOBILIARIA.	CESAR ELIAS MERCEDES FRIAS	724261
E/2023-3174	18/1/23	CONSTRUCTORA VICTORIA SHADET	SERVICIOS DE CONSTRUCCIÓN, COMPRA Y VENTA DE TERRENOS Y BIENES RAÍCES EN GENERAL.	GRISELDA JACQUELINE CALDERON CASTILLO	724972
E/2022-71152	16/12/22	CONSTRUCTORA FERMAS	CONSTRUCCIONES DE OBRAS DE INGENIERÍA CIVIL, EDIFICACIONES, ADMINISTRACIÓN Y GESTIÓN DE PROYECTOS, SUPERVISIÓN, REMODELACIÓN, MANTENIMIENTO, CONSULTORÍA, AUDITORÍA, FISCALIZACIÓN…	FERNANDO PIÑA VALDEZ	723232
E/2023-2692	18/1/23	CONSULTORES EN DESARROLLO SOCIOECONÓMICO CODESE	DESARROLLO, INVERSIONES, PROMOCIÓN Y VENTA DE PROYECTOS INMOBILIARIOS, TANTO HABITACIONALES COMO COMERCIALES, CONSTRUCCIÓN EN GENERAL.	IRONIS DEL ROCIO ESTRELLA TEJEDA	724884
E/2022-67360	10/1/23	CONSULTORES JURIDICOS MESA HIJOS & ASOC	SERVICIOS DE CONSULTORIA JURÍDICA Y ABOGADA NOTARIO	EUGENIA MESA FORTUNA	723348
E/2023-3320	19/1/23	CONSULTORES Y ASESORES VIRTUALES VRJ	SERVICIOS DE CONSULTORIA FINANCIERA, ADMINISTRATIVA Y AFINES	RUBEN VASQUEZ ROMERO	725265
E/2023-2353	16/1/23	CONSULTORIO DR. EMMANUEL PÉREZ P.	SERVICIOS RELACIONADOS CON LA SALUD HUMANA, CIRUGÍA PLÁSTICA, CIRUGÍA RECONSTRUCTIVA Y ESTÉTICA.	EMMANUEL LEOPOLDO PEREZ PEÑA	724313
E/2023-3228	18/1/23	CONSULTORIO MEDICO DRA.SANDRA CABRERA FEBRILLET	SERVICIOS DE SALUD.	SANDRA MILADIS CABRERA FEBRILLET	725022
E/2023-1528	11/1/23	CONTABILIZA	SERVICIO DE ASESORIA IMPOSITIVA, FINANCIERA Y LEGAL, IGUALAS CONTABLES, SERVICIOS DE AUDITORIA, SERVICIOS DE CONTABILIDAD, SERVICIOS LEGALES Y CORRETAJE.	HERIBERTO DE LEON JIMENEZ, CESAR AUGUSTO JIMENEZ MANZUETA	723676
E/2023-2593	16/1/23	CONTACTO 24+	ORGANISMO SIN FINES DE LUCRO DE GESTION SOCIAL PARA RECIBIR Y ADMINISTRAR DONACIONES , REALIZAR CONVENIOS CON ENTIDADES QUE PROCUREN LA PROMOCION Y EL DESARROLLO DE UNA JUSTICIA SOCIAL.	OMAR FELICIANO MARTE	724516
E/2023-1163	10/1/23	CONTACTO GALLISTICO BY RAFAEL DE LA PAZ	SERVICIOS DE PROGRAMA RADIAL DE CULTURA GENERAL, ENFOCADO EN EL AREA GALLISTICA, DANDO COBERTURA A LAS PELEAS DE GALLOS Y ACTIVIDADES A NIVEL NACIONAL	RAFAEL EMILIO DE LA PAZ	723393
E/2023-2149	13/1/23	CONTINENTAL POST	SERVICIOS DE EDICIÓN DE LARGOMETRAJES DOMINICANOS, EDICIÓN DE SONIDO, MEZCLA DE SONIDO, ANIMACION, CREACION DE TITULOS, COLORIZACIÓN, EFECTO ESPECIALES.	MIGUEL VASQUEZ BRAZOBAN	724186
E/2023-3146	18/1/23	CONTROL DEPOT	SERVICIOS Y MANTENIMIENTO ELECTRICO GENERALES; COMPRA Y VENTA MATERIALES ELECTRICOS; AUTOMATIZACION INDUSTRIAL;SERVICIOS, VENTAS Y REPARACION DE EQUIPOS INDUSTRIALES.	DWYANE OGANDO CEDANO	724941
E/2023-1209	12/1/23	CONVERSANDO EN CLAVE DE FE	PROGRAMA SOBRE ENTREVISTAS A ARTISTAS Y MUSICOS, COMPOSICION DE MUSICA, TESTIMONIOS CON NUESTROS INVITADOS Y PERSONALIDADES, PUBLICACION DE LIBROS AUTOBIOGRAFICOS Y PROGRAMA DE RADIO Y TELEVISION	BIENVENIDO ANDUJAR	724758
E/2023-1787	12/1/23	COOKETME RD	SERVICIOS DE CAFETERIA Y RESTAURANTE.	MANUEL ENRIQUE PICHARDO PAZ, EDUARDO MELENDEZ DIAZ	723894
E/2023-140	18/1/23	COOL COFFEE	SERVICIOS DE VENTA DE CAFE EN TODAS SUS PRESENTACIONES Y FORMAS.	GABRIEL ROSARIO UREÑA GONZALEZ	725018
E/2023-2228	13/1/23	COOL CONSULTING	SERVICIOS DE CONSULTORIA EMPRESARIAL ,ENTRENAMIENTOS EN VENTAS ,SERVICIOS DE COACHNG Y ENTRENAMIENTOS FINANCIEROS.	OMAR SANCHEZ MEJIA	724232
E/2023-3342	19/1/23	COOL ROSES	SERVICIOS DE TIENDA DE DETALLES PERSONALIZADOS CON UNA AMPLIA GAMA DE DETALLES PERSONALIZADOS.	MINORIS CASTILLO DE JESUS	725116
E/2023-3662	20/1/23	COOPERATIVA AGROPECUARIA Y SERVICIOS MULTIPLES CERRO GRANDE COOPCEGRAN	ENTIDAD SIN FINES DE LUCRO DEDICADA A BRINDAR SERVICIOS GENERALES DE PRESTAMOS, AHORROS Y CREDITOS A LOS ASOCIADOS Y DEMAS SERVICIOS DEL COOPERATIVISMO.	JUAN BAUTISTA FRANCISCO FRANCISCO	725333
E/2023-3072	18/1/23	COOPERATIVA AGROPECUARIA Y SERVICIOS MULTIPLES DE ALTAMIRA (ALTAMIRACOOP)	ENTIDAD SIN FINES DE LUCRO DEDICADA A BRINDAR SERVICIOS GENERALES DE PRESTAMOS, AHORROS Y CREDITOS A LOS ASOCIADOS Y DEMAS SERVICIOS DEL COOPERATIVISMO.	CRISTOBAL FIGENCIO COLON BISONO	724851
E/2023-2144	13/1/23	COOPERATIVA AGROPECUARIA Y SERVICIOS MULTIPLES DE LOS PRODUCTORES DE BORUVO, COOPBORUCO	INSTITUCIÓN SIN FINES DE LUCRO DESTINADA A LA ACTIVIDAD DEL COOPERATIVISMO DE AHORROS Y CREDITOS	COOPERATIVA AGROPECUARIA Y SERVICIOS MULTIPLES DE LOS PRODUCTORES DE BORUVO, COOPBORUCO	724180
E/2023-3205	18/1/23	COOPERATIVA AGROPECUARIA Y SERVICIOS MÚLTIPLES NUEVA ESPERANZA PROVINCIA PERAVIA, COOPANEPPABA	ENTIDAD SIN FINES DE LUCRO DEDICADA A BRINDAR SERVICIOS GENERALES DE PRESTAMOS, AHORROS Y CRÉDITOS A LOS ASOCIADOS Y DEMÁS SERVICIOS DEL COOPERATIVISMO.	ALEJANDRO VALDEZ	724999
E/2022-61012	25/10/22	COOPERATIVA DE AHORRO, CRÉDITO Y SERVICIOS MÚLTIPLES DE LOS PENSIONADOS Y ACTIVOS DE LA POLICÍA NACIONAL COOPENPOL	SERVICIOS DE AHORROS, CRÉDITO Y SERVICIOS MÚLTIPLES. SIN FINES DE LUCROS	COOPERATIVA DE AHORRO, CREDITO Y SERVICIOS MULTIPLES DE LOS PENSIONADOS Y ACTIVOS DE LA POLICIA NACIONAL (COOPENPOL)	724965
E/2023-2612	17/1/23	COOPERATIVA DE AHORRO, CRÉDITO Y SERVICIOS MÚLTIPLES JAYACO COOPJAYACO.	SIN FINES DE LUCRO DEDICADA A CONCEDER PRÉSTAMOS Y AHORROS.	ALEXANDER ANTONIO CÉSPEDES GUZMAN	724740

[210] EXPEDIENTE	[220] FECHA	[561] NOMBRE COMERCIAL	[510] ACTIVIDAD	[730] SOLICITANTE	REGISTRO
E/2023-714	5/1/23	COOPERATIVA DE AHORRO, CRÉDITO Y SERVICIOS MÚLTIPLES LA HERMANDAD COOPHERMANDAD	MEJORAR LAS CONDICIONES Y LA CALIDAD DE VIDA DE SUS ASOCIADOS, A TRAVÉS DE LA PLANIFICACIÓN, EL AHORRO Y LA INVERSIÓN EN PROYECTOS QUE MULTIPLIQUEN LOS BENEFICIOS DE SUS ASOCIADOS.	JOSE LUIS TEJADA ORTIZ	723846
E/2023-902	6/1/23	COOPERATIVA DE AHORRO, CREDITO Y SERVICIOS MULTIPLES PARA EL DESARROLLO DE TECNOLOGIA AGRICOLA, COOPTECNAG	COOPERATIVA DE AHORRO, CRÉDITO Y SERVICIOS MÚLTIPLES, PROMOCIÓN DEL DESARROLLO Y CRECIMIENTO SOCIAL, INCENTIVO DE EMPRENDIMIENTO DE PEQUEÑOS Y MEDIANOS EMPRESARIOS, ADQUISICIÓN DE MAQUINARIAS.	FABIOLA ALTAGRACIA VILLAVIZAR CASTILLO	723230
E/2023-1550	11/1/23	COOPERATIVA DE AHORRO, CREDITO Y SERVICIOS MULTIPLES PONTEZUELA COOP-PO	ENTIDAD SIN FINES DE LUCRO DEDICADA A BRINDAR SERVICIOS GENERALES DE PRESTAMOS, AHORROS Y CREDITOS A LOS ASOCIADOS Y DEMAS SERVICIOS DEL COOPERATIVISMO.	RAMON EMILIO TAVAREZ MARTE	723700
E/2023-297	13/1/23	COOPERATIVA DE AHORRO, CRÉDITO Y SERVICIOS MÚLTIPLES VIVIR EN PROSPERIDAD COOP-PROSPERIDAD	INCENTIVAR EL EMPRENDIMIENTO EN PEQUEÑOS Y MEDIANOS EMPRESARIOS. ESTIMULAR EL HÁBITO DE DEPÓSITOS DE AHORROS ENTRE LOS ASOCIADOS. PROMOVER Y FORTALECER EL EJERCICIO DE LA SOLIDARIDAD ENTRE LAS FAMILIAS.	SIXTO BUSSI	724132
E/2023-2454	16/1/23	COOPERATIVA DE AHORRO, CREDITO Y SERVICIOS, MULTIPLES LOS HIJOS DE LA FUNDACION COOPHIFU	SIN FINES DE LUCRO, ACTIVIDADES RELACIONADAS A INCENTIVAR EL EMPRENDEDURISMO EN PEQUEÑOS Y MEDIANOS EMPRESARIOS, CONCEDER PRÉSTAMOS, PROMOVER EL HÁBITO DEL AHORRO.	FERNANDO RODRIGUEZ CASTILLO	724398
E/2023-2310	16/1/23	COOPERATIVA DE AHORROS, CREDITOS Y SERVICIOS MULTIPLES COLMADEROS DEL SUR DE DAJABON COOPCOLMASURD	COOPERATIVAS AMPARADA POR LA LEY 127-64 DE LA REP. DOM. ENTIDAD SIN FINES DE LUCRO, DESTINADA A CUBRIR NECESIDADES FINANCIERAS MEDIANTE AHORROS Y PRESTAMOS.	JOSE ALBERTO FERNANDEZ FRANCO	724579
E/2023-1654	11/1/23	COOPERATIVA DE AHORROS, CREDITOS Y SERVICIOS MULTIPLES PARA EL DESARROLLO INTEGRAL DE LA EDUCACION COOPEDUCA	RECIBIR APORTACIONES AL CAPITAL, ESTIMULAR DEPÓSITOS DE AHORROS, PROMOVER Y FORTALECER EL EJERCICIO DE LA SOLIDARIDAD ENTRE LAS FAMILIAS Y SUS ASOCIADOS MEDIANTE PROGRAMAS EDUCATIVOS PERMANENTES…	RICARDO RAFAEL ELIAS SOTO SUBERO	723816
E/2023-2515	16/1/23	COOPERATIVA DE PRODUCCION, TRABAJO Y SERVICIOS MULTIPLES DE LOS PESCADORES DE ISLABON Y CANGREJO, COOP-ISLABON	ENTIDAD SIN FINES DE LUCRO DEDICADA A LA CAPTACIÓN DE AHORROS Y OTORGAMIENTOS DE PRESTAMOS.	BARTOLOME JUMA	724453
E/2023-2224	13/1/23	COOPERATIVA DE PRODUCCION, TRABAJO Y SERVICIOS MÚLTIPLES DE PESCADORES DE ANGUILAS DE LA LAGUNA GRANDE, VILLA ISABELA COOPRAVANLAVI	ENTIDAD SIN FINES DE LUCROS. DEDICADA AGLUTINAR A TODOS LOS PESCADORES DE ANGUILAS BAJO LOS PRINCIPIOS Y DOCTRINAS DEL COOPERATIVISMO.	MALAQUIAS PEÑA ÁLVAREZ , JEREMY ALEXANDER ROJAS ADEMAN	725091
E/2023-2825	17/1/23	COOPERATIVA DE PRODUCCIÓN, TRABAJO Y SERVICIOS MÚLTIPLES FAUNA -COOPFAUNA	ENTIDAD SIN FINES DE LUCRO, PARA INCENTIVAR EL COOPERATIVISMO DE AHORROS Y PRÉSTAMOS, OFRECER SERVICIOS Y CAPACITACIÓN A PRODUCTORES DE TILAPIA, ASISTENCIA FINANCIERA…	LUZ IVELISSE CASTILLO ECHAVARRIA	724582
E/2023-1485	11/1/23	COOPERATIVA DE PRODUCCIÓN, TRABAJO Y SERVICIOS MÚLTIPLES LA DINASTÍA COOPDINASTIA	SERVICIOS DE COOPERATIVISMO EN GENERAL, FACILITANDO EL ACCESO A LOS SERVICIOS DE AHORROS, CRÉDITOS Y OTROS SERVICIOS COOPERATIVOS COMPLEMENTARIOS Y NO FINANCIEROS A FAMILIAS, MICROEMPRESARIOS…	RAFAEL ANTONIO BATISTA JIRON	723632
E/2023-1205	13/1/23	COOPERATIVA DE PRODUCCION, TRABAJO Y SERVICIOS MULTIPLES PESCADORES Y ACUICULTORES DEL LAGO HATILLO SANCHEZ RAMIREZ COOPALAHASAN	SIN FINES DE LUCRO, RECIBIR AHORROS, APORTACIONES DE SOCIOS, PRÉSTAMOS, IMPLEMENTACIÓN DE BUENAS PRACTICAS, DE PRODUCCION Y CRIANZA DE PECES EN AMBIENTE CONTROLADO EN JAULAS FLOTANTES.	CANDIDO ANSELMO GUZMAN CASSO	724130
E/2023-1240	10/1/23	COOPERATIVA DE PRODUCCIÓN,TRABAJO Y SERVICIOS MÚLTIPLES DE TRABAJADORES RURALES, COOPTRARURAL	ENTIDAD SIN FINES DE LUCRO, PARA FOMENTAR EL AHORRO EN LOS SOCIOS, CONTRIBUIR AL BIENESTAR BRINDANDO SERVICIOS QUE AYUDEN A LOS SOCIOS DE LA COOPERATIVA.	MARILIN DE LOS SANTOS OTAÑO	723435
E/2023-1067	17/1/23	COOPERATIVA LA NAGÜERA DE AHORRO, CREDITO Y SERVICIOS MULTIPLES, COOPNAGÜERA	ENTIDAD SIN FINES DE LUCRO DEDICADA A INCENTIVAR EL EMPRENDIMIENTO EN PEQUEÑOS Y MEDIANOS EMPRESARIOS. ESTIMULAR EL HÁBITO DE DEPÓSITOS DE AHORROS ENTRE LOS ASOCIADOS.	YULI AMAURI BRITO ESPINAL	724638
E/2023-2790	17/1/23	COQUETERIAS BY ZOR	SERVICIOS DE DISEÑO Y CONFECCIÓN DE ACCESORIOS HECHOS A MANO PARA EL CABELLO.	ZORANLLY DORLENY MARTÍNEZ MONTERO	724654
E/2023-2384	16/1/23	CORAL BAY BY NOVAL	ADQUIRIR POR COMPRA O POR APORTE EN NATURALEZA SOLARES, APARTAMENTOS, LOCALES COMERCIALES Y/O VILLAS TURÍSTICAS, CON EL PROPÓSITO DE DESARROLLARLOS.	NOVAL PROPERTIES EIRL	724499
E/2023-1813	12/1/23	CORDERO ORGANICOS VILLALONA	CRIANZA Y COMERCIALIZACION DE ORVINO.	ALBERTO DE JESUS VILLALONA MORILLO	723984
E/2023-888	10/1/23	COREMED CENTRO DE OXIGENOTERAPIA Y REHABILITACIÓN MEDICA DEL ESTE	TERAPIA FÍSICA Y REHABILITACIÓN MEDICA, TERAPIA CON OXIGENO, MEDICINA FÍSICA Y DEL DEPORTE, TERAPIA DEPORTIVA.	JUAN JOSE SANCHEZ SANTANA	723331
E/2023-2814	17/1/23	CORPORACIÓN AGROPECUARIA ALFONSECA	COMPRA, VENTA Y COMERCIALIZACIÓN DE TODO TIPO DE PRODUCTOS PARA LA AGRICULTURA.	LUIS ALBERTO VARGAS	724662
E/2023-1992	13/1/23	CORPORACIÓN SHERMAN GROUP	IMPORTACION, EXPORTACION Y VENTA DE RESPUESTOS DE VEHICULOS Y SUS DERIVADOS.	MARIO JOSE PACHECO DIAZ	724066
E/2023-3003	19/1/23	CORPORACION VSS	ASESORIA Y CONSULTORIA EN EL AREA DE INFORMATICA, VENTA DE MATERIALES DE OFICINA Y EQUIPOS TECNOLOGICOS.	CORPORACION VSS,SRL	725241
E/2023-1074	10/1/23	CORPORATE HYGIENE SCOPPA	COMERCIALIZACIÓN Y PRODUCCIÓN DE PRODUCTOS DE LIMPIEZA PARA EMPRESAS.	NELSON RAFAEL HAHN JACOBO	723362
E/2022-72562	11/1/23	CORREDORES DE LA ISLA	ENTRENAMIENTOS FÍSICOS PARA ATLETAS CORREDORES - ASESORÍAS SOBRE EJERCICIOS Y RUTINAS PARA ATLETAS CORREDORES - CHARLAS SOBRE EL DEPORTE DE CORRER.	JOEL NEFTALI CIPRIAN PARRA	723640
E/2023-983	6/1/23	COSCO CARIBE	PRODUCCIÓN, VENTA, COMERCIALIZACIÓN, IMPORTACIÓN Y EXPORTACIÓN DE ESENCIAS Y SABORES, MATERIAS PRIMAS PARA LOS MISMOS.	SABORES COSCO DOMINICANO, S.R.L.	723664
E/2022-71095	10/1/23	COSERMA	ARQUITECTURA, DISEÑO DE INTERIORES Y EXTERIORES. TODO TIPO DE SERVICIOS O ACTIVIDADES VINCULADAS CON LA CONSTRUCCIÓN PÚBLICA O PRIVADA, CIVIL O MILITAR.	LAURA DE JESUS OZUNA	723483
E/2023-1438	12/1/23	COSITAS A MANO	SERVICIOS DE REPOSTERÍA.	ANA LISSELLE CAMARENA NÚÑEZ	723895
E/2023-1671	12/1/23	CREACIONES W&SH	SERVICIOS DE DECORACIÓN Y ARREGLOS DE GLOBOS, ARREGLOS DE FLORES, DESAYUNOS PERSONALIZADOS,TUTÚ, VENDAS, TSHIRTS, TAZAS, VASOS, TERMOS Y LLAVEROS PERSONALIZADOS, ACCESORIOS PARA NIÑAS.	ANTONIETA MARLENIS HERNÁNDEZ CEBALLOS	723805
E/2023-3163	18/1/23	CREDIGALVEZ SOLUCIONES	SERVICIOS DE PRESTAMOS EN GENERAL.	ALVARO GALVEZ HERNANDEZ	724966
E/2023-457	4/1/23	CREDILIDER	SERVICIOS DE PRÉSTAMOS PARA NEGOCIOS, PERSONALES, PRENDARIOS, HIPOTECARIOS, CERTIFICADOS FINANCIEROS, FINANCIAMIENTOS DE VEHÍCULO.	MANAURIS MUÑOZ VERAS	723462
E/2022-66115	18/11/22	CREDITSOL	COMPAÑÍA DE CRÉDITO PARA PRESTAR A PERSONAS FÍSICAS Y MORALES, ASÍ COMO CUALQUIER OTRO ASUNTO RELACIONADO DE ESTE GENERO.	CREDITSOL, S.R.L.	723464
E/2023-982	6/1/23	CREDIZA	SERVICIOS DE PRESTAMOS PERSONALES, COMERCIALES Y FINANCIAMIENTOS EN GENERAL.	ANDERSON JOEL JIMENEZ GUZMAN, ERICKSON JOEL CANDELARIO DE LA ROSA	723344
E/2023-3158	18/1/23	CRISBEL FASHION	COMPRA Y VENTA DE TODO TIPO DE ROPAS PARA DAMAS, CABALLEROS Y NIÑOS, ACCESORIOS, PERFUMES, CALZADOS, BOLSOS, CARTERAS Y ZAPATOS.	ESMAIRY DE JESUS ROSA CAMILO	724954
E/2023-3569	20/1/23	CRISMIEL BABY FASHION	VENTA, COMERCIALIZACIÓN DISTRIBUCIÓN, IMPORTACIÓN Y EXPORTACIÓN DE PRENDA DE VESTIR PARA CABALLEROS, DAMAS, NIÑOS Y NIÑAS AL POR MAYOR Y DETALLE.	JUANA EVANGELISTA SERRATA NUÑEZ DE DISLA	725272
E/2023-2564	16/1/23	CRISTIAN PEREZ PHOTOGRAPHY	SERVICIOS DE PUBLICIDAD, FOTOGRAFIA, VENTA DE EQUIPOS FOTOGRAFICOS Y PUBLICITARIOS, SERVICIOS DE ENMARCADO, IMPRESION, DISEÑO GRAFICO, DISEÑO DE PAGINA WEB…	FAUSTO JAVIER DIAZ MARTINEZ	724529
E/2022-54517	13/1/23	CROUSSET EVENTS	ORGANIZACIÓN DE EVENTOS, ALQUILERES O RENTA PARA TODO TIPO DE EVENTOS SOCIALES COMUNITARIOS Y/O EDUCATIVOS.	MICHELLE CROUSSET PAULINO	724155
E/2023-2415	16/1/23	CTC EXPRESS	ACTIVIDAD DE PRESTACIÓN DE SERVICIOS DE ENVÍOS DE ENTREGA RÁPIDA (COURIER), TRANSPORTE DE MERCANCÍAS Y MENSAJERÍA EXPRESA POR VÍA AÉREA, MARÍTIMA Y TERRESTRE.	CTC LOGISTICS, S.R.L.	724372
E/2023-2204	17/1/23	CUARENTA Y DOS MOVIL	REPARACIÓN Y/O VENTAS DE CELULARES, VENTAS DE BATERÍAS, COVER, PROTECTORES DE TELÉFONOS, CARGADORES, AURICULARES Y APARATOS TECNOLÓGICOS.	LUIS DIEGO ORTEGA LOPEZ, EDWIN HIDALGO GIL	724617
E/2023-2125	13/1/23	CUERPO OFICIAL DE CAPELLAN INTERNACIONAL PRO DEFENSORES DE DERECHOS HUMANOS COCIPRO-DDHH	ORGANIZACIÓN SIN FINES DE LUCRO SERA DE OJETIVO DE, COBERTURA, Y AYUDA PARA INTITUCIONES HUMANITARIAS, Y COMUNITARIAS, REPRESENTACION DE CUERPO DE CAPELLANES, TANTO OFICIALES, MILITARES COMO CIVILES.	LEANDRO ADRIAN RODRIGUEZ ALMONTE	724162
E/2023-3054	18/1/23	CUETO SBM	INTALACION Y REMODELACION DE INTERIORES, PUERTA DE SEGURIDAD, CABINA DE BAÑO, PANELES MOVILES PARA SALON DE CONVENCIONES, TECHOS Y DIVISIONES EN CHIRRO, PISOS Y ALFOMBRAS.	ANDRES JULIO AMPARO CUETO	724994
E/2023-608	6/1/23	CUIDADO DE SALUD BKW	SERVICIOS PERSONALIZADOS DE SALUD, CUIDADOS POST OPERATORIOS, ADMINISTRACIÓN DE MEDICAMENTOS, SUEROTERAPIA, VENTA E IMPORTACIÓN Y EXPORTACIÓN DE MEDICAMENTOS Y EQUIPOS MÉDICOS, MATERIALES GASTABLES Y DESECHABLES QUIRÚRGICOS, MEDICINA ESTÉTICA Y NUTRICIÓN DEPORTIVA.	SANTA MONTERO MONTERO, BRENNY SANCHEZ DE HENRIQUEZ	723220
E/2023-2121	13/1/23	CUNDO POLLO	SERVICIOS DE COMPRA, VENTA, DISTRIBUCIÓN, AL POR MAYOR Y DETALLE DE POLLOS.	JUAN BAUTISTA MARTINEZ	724151
E/2023-1183	10/1/23	CURE CAPILLUS	COMPRA, VENTA, COMERCIALIZACION DE PRODUCTOS DE BELLEZA, ASI MISMO, LA SOCIEDAD SE PODRA DEDICAR A LA COMERCIALIZACION DE PRODUCTOS TECNOLOGICOS TALES COMO SOFTWARE…	DEIDY ELIZABETH MORROBEL DE SEGURA	723403
E/2023-1072	10/1/23	CV ENLACE	ASISTENCIA PROFESIONAL EN EL AREA DE AUDIO, VIDEOS Y ACTIVIDADES AFINES	CV ENLACE, S.R.L	723595
E/2023-3071	18/1/23	CYG SERVICIOS ELECTROMECÁNICA	SERVICIOS DE INSTALACIÓN, FABRICACIÓN, COMPRA Y VENTA DE EQUIPOS Y ELEMENTOS ELECTROMECÁNICOS.	YANSIL GABRIEL GOMEZ TEJEDA, NANCY CESARINA GOMEZ TEJEDA	724900
E/2023-2089	13/1/23	D A&R MARCELO EMBUTIDOS IND	VENTAS DE EMBUTIDOS AL POR MAYOR Y AL DETALLE, SUPLIDOR DE EMBUTIDOS A PEQUEÑOS NEGOCIOS.	ANGEL MARCELO ROSARIO MATOS	724237
E/2023-2456	16/1/23	D' ANDERSON 23 BARBERSHOP	SERVICIOS DE EMBELLECIMIENTO MASCULINO, CORTE Y ESTILO PARA EL PELO Y SERVICIO DE PELUQUERÍA EN GENERAL.	ANDERSON RODRIGUEZ FERNANDEZ	724403
E/2023-1212	12/1/23	D' ARTE & MAS LA ARCILLA	ELABORACION, COMERCIALIZACION, DISTRIBUCION Y PERSONALIZACION DE TAZAS, LLAVEROS EN RESINA Y ACERO, TERMOS, GORRAS, T-SHIRT Y SERVICIOS DE PINTURAS DE CUADROS	JACINTA EVELYN ABREU FRANCO	723914
E/2023-428	4/1/23	D BARAHONERITO DULCES Y MAS	FABRICACION Y VENTA DE DULCES Y AFINES.	ANTHONY MONTERO OGANDO, YULISMAR PERAZA	722853
E/2023-1601	17/1/23	D BUCHUFREI Y ALGO MAS	VENTA DE TODO TIPO DE COMIDA.	BERNARDO GIL HIDALGO	724612
E/2023-976	10/1/23	D' CARMEN PEREZ EXCLUSIVIDADES VARIEDADES Y DETALLES	VENTA DE ROPAS, ROPA DE CAMA, CALZADOS, PERFUMES, CARTERAS, CORREAS, CRISTALERÍAS Y ARTÍCULOS DEL HOGAR.	CARMENCITA PEREZ CACERES	723475
E/2023-2805	19/1/23	D CECI SUPER FRIA Y CAFETERIA	VENTAS DE CAFÉ, ELABORACIÓN DE JUGOS NATURALES, BATIDAS, REFRESCO, AGUA EMBOTELLADAS, EMPANADAS, SÁNDWICH, PICADERAS Y BEBIDAS ALCOHÓLICAS.	CECILIA GARCIA	725081
E/2023-704	11/1/23	D' ELAIA PRESTAMOS.	SERVICIOS DE PRESTAMOS EN GENERAL.	ELVIS JESUS MOJICA RAMOS	723687
E/2023-3077	18/1/23	D' ELI Y WANDALES SALON	SERVICIOS DE SALÓN DE BELLEZA.	ELIZABETH PAULINO CASTILLO	724860
E/2023-1753	13/1/23	D' ESMILERNNY FASHION	COMERCIALIZACION, VENTA Y DISTRIBUCION DE PRENDAS Y ACCESORIOS DE VESTIR, CALZADOS, CARTERAS Y COSMETICOS.	MARYLENIS MERCEDES GUZMAN GOMEZ	724215
E/2023-3438	19/1/23	D' ESPERANZA MT COCOA & MAS	ELABORACION Y VENTA DE POLVO FINO DE CACAO ORGANICOS Y SUS DERIVADOS.	MILAGROS ESPERANZA MARIA TEJADA	725191
E/2023-3396	20/1/23	D FANINI BELLEZA VIP	SERVICOS DE SALÓN DE BELLEZA.	ANYI CRISTAL FANINI YNFANTE	725302

[210] EXPEDIENTE	[220] FECHA	[561] NOMBRE COMERCIAL	[510] ACTIVIDAD	[730] SOLICITANTE	REGISTRO
E/2023-955	6/1/23	D H&H PELUQUERIA	SERVICIO DE PELUQUERÍA.	HARLIN ARMANDO CRUZ NUÑEZ	723269
E/2023-760	18/1/23	D JENEDID SALON	SERVICIOS DE BELLEZA EN GENERAL	DAHIANA NAVARRO DE LOS SANTOS, DANYELI TAVERAS NAVARRO	724995
E/2023-3150	18/1/23	D' JHERE FASHION	COMERCIALIZACIÓN, VENTA, DISTRIBUCIÓN DE PRENDAS Y ACCESORIOS DE VESTIR, TRAJES DE BAÑOS, CALZADOS, CARTERAS, COSMÉTICOS Y TODO LO RELACIONADO CON ESTA ACTIVIDAD.	MARIA ELIZABETH ALMONTE RODRIGUEZ	724932
E/2023-3440	19/1/23	D' KALAFF SWIM & SPORT	COMERCIALIZACIÓN DE ROPA DEPORTIVA, ARTÍCULOS DE DEPORTES EN GENERAL, REPARACIÓN, INSTALACIÓN Y MANTENIMIENTO DE PISCINAS.	D* KALAFF SWIM & SPORT, S.R.L.	725192
E/2023-2080	13/1/23	D KR REPUESTO IMPORT	VENTAS DE REPUESTO DE VEHICULOS NUEVOS Y USADOS, REPARACION DE MOTOCICLETAS Y PASOLAS, MANTENIMIENTO DE MOTOCICLETAS.	KORIS FELIZ MENDEZ	724131
E/2023-1817	16/1/23	D' LA TRINIKABOD ESTHETIC AND NAILS	SERVICIO DE MICROPIGMENTACIÓN DE CEJAS, LABIOS, CAPILAR, APLICACIÓN DE PESTAÑAS, LIMPIEZAS FACIALES, DEPILACIÓN, MASAJES RELAJANTES.	MARIANA DE LA TRINIDAD GONZALEZ MEDINA	724382
E/2023-1328	10/1/23	D' LEGENDS SS DISCO	COMPRA Y DISTRIBUCION DE BEBIDAS ALCOHOLICAS, REALIZACION DE FIESTAS Y EVENTOS NOCTURNOS.	DOMINGO EUSEBIO SANCHEZ SANCHEZ	723507
E/2023-2400	17/1/23	D' MARIA VARIEDADES ROSARIO FREKITA	COMPRA Y VENTA DE TODO TIPO DE ROPAS NUEVAS Y USADAS PARA DAMAS, CABALLEROS Y NIÑOS, PLASTICOS PARA EL HOGAR.	MARIA CRISTINA DE LA CRUZ BONILLA	724646
E/2023-1543	11/1/23	D' MAYI SALON VARIEDADES LILI	SERVICIOS DE SALON DE BELLEZA; COMPRA Y VENTA DE TODO TIPO DE ROPAS PARA DAMAS, CABALLEROS Y NIÑOS, CALZADOS, PERFUMES, ACCESORIOS PARA DAMAS, CABALLEROS…	MARIA ALTAGRACIA RAMOS FRIAS	723693
E/2023-1600	17/1/23	D OBADIA BUFFET, COFFEE AND GRILL	PREPARACIÓN Y VENTAS DE RACIONES DE COMIDA COCIDA, PLATOS PREPARADOS, SNACK Y BUFFET.	GLENIS OBADIA JIMENEZ GOMEZ	724694
E/2022-72615	10/1/23	D' PUNENE FAST FOOD	SERVICIOS DE VENTA DE TODO TIPO DE COMIDAS RÁPIDAS, SÁNDWICH, TOSTADAS, HAMBURGUESAS, YAROAS, SALCHIPAPAS, HOT DOGS, QUIPES, BURRITOS, DESAYUNOS, ENTRE OTROS.	EMMANUEL RODRIGUEZ VARGAS	723508
E/2023-2724	17/1/23	D' ROSA MERY PACA	COMPRA Y VENTA DE TODO TIPO DE ROPAS NUEVAS Y USADAS PARA DAMAS, CABALLEROS Y NIÑOS, CALZADOS, BOLSOS, ACCESORIOS, CARTERAS Y ARTICULOS DEL HOGAR.	ROSA MERY DE LA CRUZ PADILLA	724599
E/2023-1429	13/1/23	D' SONIA MM FANTASÍA	VENTA DE ARTÍCULOS FEMENINOS, ROPA INTIMA, ACCESORIO, CALZADOS Y JOYERÍA EN GENERAL.	SONIA MARIA MONTERO TERRERO	724092
E/2023-2309	19/1/23	D' SUAREZ WEEKS ELECTRICIDAD	MANTENIMIENTO ELÉCTRICO, ELECTRICIDAD RESIDENCIAL, INSTALACIÓN ELÉCTRICA EN GENERAL Y VENTA DE MATERIALES ELÉCTRICO.	YAN CARLOS SUAREZ WEEKS	725074
E/2023-2119	13/1/23	D' TERESITA QUESOS	VENTA Y DISTRIBUCIÓN DE PRODUCTOS LÁCTEOS.	TERESITA DAHIANA PEÑA JIMENEZ	724153
E/2023-869	11/1/23	D' URO CELL	VENTA DE TELÉFONOS, VENTA DE ACCESORIOS, VENTA DE TELEVISORES, VENTA DE BOCINAS, FINANCIAMIENTO DE TELÉFONOS Y TELEVISORES.	ÁNGEL LUIS SABINO FELIX	723724
E/2023-710	6/1/23	D' WANDER SPORTFASHIONDR	VENTA DE ROPAS PARA DAMAS, NIÑOS Y CABALLEROS.	WANDER DE LEON	723307
E/2023-884	10/1/23	D' WENDY HERNANDEZ GOURMET	ELABORACION, COMERCIALIZACION, VENTA Y DISTRIBCION DE COMIDAD Y BEBIDAS.	ARLENNY NINOSKA LIZ NEGRETE, SANTO ALBERTO HERNANDEZ PICHARDO	723350
E/2023-564	5/1/23	D' YOVANNY MODAS	CONFECCION DE TODO TIPO DE PRENDAS DE VESTIR.	YOVANNY ANTONIO ROSARIO UREÑA	723973
E/2022-64354	10/1/23	D,ROSY EMPANADAS 08	VENTAS DE DIFERENTES TIPOS DE EMPANADAS RELLENAS.	ROSY MARIA MORROBEL MOSCOSO	723337
E/2019-33929	19/1/23	D.AVILES BEAUTY SALON NAILS	SERVICIOS DE SALÓN,UÑAS, DEPILACIÓN,POSTURA DE PELO, TINTE, ALISADO, CORTE, MANICURE, PEDICURE.	DIISTA AVILES QUEZADA	725231
E/2023-3069	18/1/23	D.M.E. DISTANCIA, MOVIMIENTO, EXPRESS	EMPRESA DE SERVICIO DE MANEJO, TRANSPORTE Y LOGÍSTICA DE DOCUMENTOS, MERCANCÍA Y CORREO EXPRESO.	MANUEL DE JESUS DISLA JIMÉNEZ	724854
E/2023-392	6/1/23	D´ DAVID JENSEN BARBERSHOP	SERVICIOS DE EMBELLECIMIENTO MASCULINO, CORTE Y ESTILO PARA EL PELO, PELUQUERÍA.	DAVID JENSEN ACOSTA VARGAS	723246
E/2023-3183	18/1/23	D´ DEYANIRA & J BOUTIQUE SALON	VENTA DE ROPA Y SERVICIOS DE SALON DE BELLEZA.	DEYANIRA GUERRA PAEZ, JORGE JAVIER ARACENA COLON	724978
E/2022-72771	10/1/23	D´ FLORES J.J.F. FASHION BOUTIQUE	COMPRA Y VENTA DE ROPA PARA DAMAS, CABALLEROS Y NIÑOS, RENTA DE VESTIDOS, TRAJES DE NOVIAS, ALQUILERES DE VESTIDOS Y TRAJES PARA HOMBRES PARA TODA OCASIÓN.	DOLORES BURGOS	723532
E/2023-1462	18/1/23	D´ JIREH SANCHEZ POLLO ASADO	ASADERO, PREPARACION, VENTA Y DISTRIBUCION DE POLLO ASADO, VIVERES HERVIDOS, CATERING Y TODO TIPO DE COMIDAS EN GENERAL.	JOSE ALBERTO BONIFACIO SANCHEZ	724890
E/2023-2245	16/1/23	D´ YANIBELIS FASHION	FABRICACION, COMPRA Y VENTAS DE ROPA DE VESTIR Y CASUAL.	YANIBELIS CONTRERAS RECIO	725176
E/2023-2870	19/1/23	D´ELSA GONZALEZ VARIEDADES, ROPA DE PACAS, ELECTRODOMESTICOS Y MAS	COMPRA - VENTA DE ROPA NUEVA Y USADA, ELECTRODOMESTICOS, JUGUETES, PRENDAS Y ACCESORIOS, CARTERAS Y BOLSOS, GORRAS, MAQUILLAJES, CLAZADOS, PELUCAS.	ELSA MARGARITA GONZALEZ	725197
E/2023-1145	11/1/23	D´JUAN CAFETERIA Y RESTAURANT NS	RESTAURANTE Y CAFETERÍA (SERVICIOS DE COMIDAS Y BEBIDAS).	ANTONIO NUÑEZ SAVIÑON	723603
E/2023-1886	18/1/23	D' JUANA S.S.C. PRODUCTOS PARA EL PELO	ELABORACIÓN Y COMERCIALIZACIÓN DE PRODUCTOS PARA EL PELO	JUANA SEGUNDA SANCHEZ DE CASTILLO	724791
E/2023-1091	10/1/23	DACC SERENITY BEACH	VENTA DE MATERIALES GASTABLES DE OFICINA Y PAPELERIA	VINCENZO ODOGUARDI, LLAJAIRA JOSEFINA DIAZ REYES	724770
E/2023-2634	20/1/23	DADON LLANTAS UNIVERSALES	IMPORTACIÓN Y DISTRIBUCIÓN DE NEUMÁTICOS Y PARTES DE VEHÍCULOS EN GENERAL.	DOMINGO ANTONIO DOMINGUEZ NUÑEZ	725378
E/2023-2739	17/1/23	DALEPALLA	SERVICIOS DE PUBLICIDAD DIGITAL, DISEÑO WEB, DISEÑO GRAFICO, COMUNICACION DIGITAL VIA WEB, CHAT, DESARROLLO DE APLICACIONES, VENTA Y REPARACION DE COMPUTADORAS, CONSULTAS DIGITALES, TRANSMISION EN VIVO.	KELVIN MANUEL CASTILLO MARTINEZ	724615
E/2023-2586	16/1/23	D'ALEXSUSHI	EXPENDIO DE COMIDA RÁPIDA.	DILENNY MARIEL VICTORIANO TRINIDAD	724505
E/2023-1309	12/1/23	DAMARIS PATROCINIO & MIGUEL ALMANZAR	PRODUCTORA DE PROGRAMAS RADIALES Y TELEVISIVOS, PRODUCTORA DE AUDIOVISUALES, COMERCIALIZACIÓN DE ROPA, CALZADOS Y ACCESORIOS PARA DAMAS, CABALLEROS Y NIÑOS.	MIGUEL EDUARDO ALMANZAR LANTIGUA, SANTA DAMARIS PATROCINIO PEGUERO	723845
E/2023-1517	12/1/23	DANNY RR RENT CAR	ALQUILER, VENTA E IMPORTACION DE TODO TIPO DE VEHICULOS NUEVOS Y USADOS. (CARROS, JEEPETAS, REMOLQUES Y TRAILERS.	JUAN ANTONIO REYNOSO RODRIGUEZ	723988
E/2023-2139	18/1/23	DANOAH _ COLLECTION	VENTA DE ROPA, ACCESORIOS Y PRODUCTOS ARTESANALES, TALES COMO: ROPAS BORDADAS Y COLLARES HECHOS A MANO.	DANIELA FABIAN REYES	724990
E/2022-71694	20/12/22	DARIU'S COLLECTIONS . SIMPLEMENTE FINÍSIMO	VENTA DE TODO TIPO DE ROPA EXTRANJERA PARA HOMBRE, MUJERES Y NIÑOS, ASI TAMBIEN COSMETICOS, PRENDAS, LENCERIA Y ARTICULOS ELECTRONICOS.	AMBY DARIO CASANOVA MONTAS	723561
E/2023-2471	17/1/23	DARLE PERALTA BEAUTY CENTER	CENTRO DE BELLEZA, SERVICIOS DE PELUQUERÍA, SERVICIOS DE TRATAMIENTO DE BELLEZA Y VENTA DE ARTÍCULOS DE BELLEZA EN GENERAL	DARLENY MASSIEL PERALTA CRUZ	724729
E/2023-2411	16/1/23	DATOLU	SERVICIOS INMOBILIARIOS, REALIZADOS POR CUENTA PROPIA, CON BIENES PROPIOS O ARRENDADOS, DE INVERSIONES, SERVICIOS EMPRESARIALES Y DE ALQUILER.	DANIELE BELTRAME	724366
E/2023-2603	17/1/23	DAVTO INVESTMENT GROUP	COMPRA, VENTAS, ALQUILERES A TERCEROS Y LA CONSTRUCCIÓN, REMODELACIÓN Y DESARROLLOS DE PROPIEDADES MUEBLES E INMUEBLES, IMPORTACIÓN Y EXPORTACIÓN DE EQUIPOS Y MOBILIARIO.	DAVID TOYO	724521
E/2023-738	12/1/23	DDV DECORACIONES	SERVICIOS DE DECORACIÓN DE EVENTOS.	ANYI FRANCHESCA DIAZ DEL VALLE	723981
E/2022-70177	10/1/22	DE CERCA CON KARINA ALARCÓN	PRODUCCIÓN AUDIOVISUAL DE ENTREVISTAS, DEBATES, REPORTAJES DE TRANSMISIÓN EN MULTIPLATAFORMA QUE INCLUYE REDES, TELEVISIÓN, RADIO.	KARINA TERESA ALARCON ESTÉVEZ	723332
E/2023-1213	10/1/23	DE GIL COMERCIAL 056	COMPRA Y VENTA DE ARTICULOS PARA EL HOGAR, TODO TIPO DE ROPAS PARA DAMAS, CABALLEROS Y NIÑOS, PRODUCTOS DE LIMPIEZA, COSMETICOS, PRODUCTOS DE BELLEZA, SABANAS, TOALLAS, CORTINAS…	RAMON EDUARDO GIL ALVAREZ	723418
E/2023-2111	13/1/23	DE GLORIVY SALON	SERVICIOS DE SALÓN DE BELLEZA EN GENERAL.	PURA ARACELIS NINA SANTANA	724146
E/2023-2475	18/1/23	DE LA CRUZ MARTE, ABOGADOS & CONSULTORES DCM	ASESORÍA LEGAL, ASESORÍA COMERCIAL, ASESORÍA CORPORATIVA, ASESORÍA INMOBILIARIA, ASESORÍA PENAL, ASESORÍA CIVIL Y COMERCIAL, ASESORÍA MIGRATORIA, TODO ASUNTO LEGAL.	JUAN ANDRES DE LA CRUZ MARTE, JUAN ANDRES DE LA CRUZ	724944
E/2023-2135	13/1/23	DE LEON & ULLOA MULTISERVICE	COMPRA Y VENTA DE ROPAS, CALZADOS Y ACCESORIOS AL POR MAYOR Y AL DETALLE, Y TODA ACTIVIDAD RELACIONADA CON ESTA AREA.	LAURA DE LEON PEREZ, JORGE LUIS ULLOA PEÑA	724577
E/2023-1516	11/1/23	DE LESLIE ACCESORIO PARA EL HOGAR	VENTAS DE ELECTRODOMESTICOS; MICROONDA, LICUADORA, PLANCHA, TOSTADORA, ABANICO, NEVERAS, CORTINAS, CUBRECAMA, SABANA.	LETICIA DEYANIRA VALDEZ	723669
E/2023-1101	11/1/23	DE LEWIS LUNA RENT A CAR	SOMOS UNA EMPRESA DEDICADO A LA RENTA DE VEHÍCULOS.	HECTOR LUIS DIAZ GUZMAN, LEWIS TORRES ROSARIO	725001
E/2023-3513	19/1/23	DE MARISOL GOURMET	SERVICIOS DE VENTA DE COMESTIBLE, ALIMENTOS Y COMIDA EMPRESARIAL AL POR MAYOR Y DETALLE.	MARISOL ARIAS MUÑOZ	725237
E/2022-55059	27/9/22	DE MI ISLA	SERVICIOS DE VENTA DE PRODUCTOS ALIMENTICIOS.	ROOSEVELT VASQUEZ GARCIA	709436
E/2023-2499	16/1/23	DE QUISQUEYA LA BELLA	VENTA Y CRIADERO DE PERROS.	LUIS OMERO SANTANA TORRES	724413
E/2023-1641	11/1/23	DE VARIEDADES ELISVEL	VENTAS DE PRODUCTOS DE BELLEZA, CALZADOS Y ACCESORIOS TALES COMO CARTERA, CORREAS Y BISUTERÍA.	RUTH GEMIMA HERNANDEZ DE ROCHE	723784
E/2023-2391	16/1/23	DECIDETE	ENTIDAD SIN FINES DE LUCRO EL CUAL SERVIRA PARA DAR CONFERENCIAS, CHARLAS Y TALLERES SOCIALES A LA GENERACION DE HOY.	FAUSTO RAFAEL DE LOS SANTOS JAQUEZ HERNANDEZ	724348
E/2023-2241	16/1/23	DECORACIONES AQUIDALGO	ORGANIZACION Y DECORACION DE TODO TIPO DE EVENTOS, VENTA Y RENTA DE TODO TIPO DE MATERIALES Y ARTICULOS DECORATIVOS, MONTAJES DE TEMPORADA.	CECILIO AQUINO SORIANO, ALBA IRIS HIDALGO ARIA	724249
E/2023-718	6/1/23	DECORACIONES KACHE	INSTALACIÓN DE PANELES DE YESO, PINTURA, DECORACIONES DE INTERIORES	MIGUEL ANGEL RODRIGUEZ PEÑA	723315
E/2023-381	16/1/23	DECORACIONES L&M, ORO 24 EN SU HOGAR	SERVICIOS DE PINTURAS, DISEÑOS Y DECORACIONES: DE CASAS, OFICINAS, EDIFICIOS, Y DE TODO TIPO DE INMUEBLES.	LEONARDO LUGO	724436
E/2023-3353	19/1/23	DELICIAS LAS NIEVES	SERVICIO DE REPOSTERÍA, PANADERÍA, TOPPER, CATERING, DELICATESSEN, DECORACIÓN.	KATHERINE NIEVES VICENTE	725123
E/2023-340	6/1/23	DELIFRAGOLA CATERING & EVENTS GAJOST	ELABORACIÓN DE CATERING, PICADERAS Y EVENTOS EN GENERAL.	GABRIELA MARIA MELO SEPULVEDA, STEPHANIE AIMEE TEJEDA ZABALA	723317
E/2022-69502	10/1/23	DELVISTA GROUP	ADQUIRIR, VENDER, ARRENDAR, ADMINISTRAR Y DESARROLLAR BIENES INMUEBLES; PRESTAR SERVICIOS DE ASESORÍA, CONSULTORÍA E INTERMEDIACIÓN SOBRE PROYECTOS DE GESTIÓN MOBILIARIA…	MIGUEL ÁNGEL LAMA RODRÍGUEZ	723339
E/2022-55914	30/9/22	DENNY INDUSTRIAL	FABRICACIÓN Y COMERCIALIZACIÓN DE PUERTAS Y VENTANAS.	DENNY DE LA CRUZ SANTANA CASTILLO	709478
E/2023-2339	16/1/23	DENTAL ROLFFOT	SERVICIOS ODONTOLÓGICOS.	DANIEL ANTONIO ROLFFOT FELICIANO	724299
E/2022-72462	11/1/23	DENTO SALUD DRA. CRISTINA BELTRE	SERVICIOS ODONTOLÓGICOS.	CRISTINA BELTRE MORILLO	723790
E/2023-2951	20/1/23	DESARROLLADORA BRISAS DE INDEPENDENCIA	CONSTRUCCIÓN DE OBRAS DE INGENIERÍA CIVIL.	JOSUE GARIBALDI MERCEDES TAVAREZ	725377
E/2022-72866	29/12/22	DESARROLLADORES TURÍSTICOS DE MICHES DTM 1-2	DESARROLLAR, ORGANIZAR Y PLANIFICAR PROYECTOS VINCULADOS AL TURISMO.	INVERSIONES LEZEMA S.A.S	724603
E/2023-1391	11/1/23	DETALLES REPUBLICA	SERVICIOS DE SUBLIMACION, DISEÑO GRAFICO, BORDADOS, ARTICULOS PERSONALIZADOS, UNIFORMES.	CHRISTIAN DE JESUS PEÑA YNOA	723559
E/2023-1251	10/1/23	DGS TRAVELS AND TOURS	VENTA DE HOTELES TODO INCLUIDO, PAQUETES DE TRANSPORTE Y HOSPEDAJE, VIAJES NACIONALES E INTERNACIONALES.	DAYI ESMERALDA GOMEZ SANTANA	723444
E/2023-2186	13/1/23	DIAGNOSTICO SEMANAL	SERVICIOS DE PROGRAMA TELEVISIVO Y RADIAL.	JHON JOSUE VIDAL MATIAS	724213
E/2023-2472	16/1/23	DIALCA IMPORT	IMPORTACION Y EXPORTACION DE PRODUCTOS ALIMENTICIOS, PASTAS, CARNES, EMBUTIDOS Y ENLATADOS, BEBIDAS CON Y SIN ALCOHOL, VINOS , SERVICIOS DE RESTAURANTES Y BAR CON ESPECTÁCULO.	MARCO LEO, DIALCA IMPORT, S.R.L.	724930
E/2023-1097	10/1/23	DIALINET COMERCIAL	VENTAS DE PRODUCTOS Y SUMINISTROS DE LIMPIEZA.	JANET DEL CARMEN ESTEVEZ PERALTA	723605
E/2023-2250	18/1/23	DIC DOMOTICA	SERVICIOS DE REFRIGERACIÓN INDUSTRIAL, AUTOMATIZACIÓN Y DISEÑO DE EQUIPOS FRIGORÍFICO.	JASPE ISMAEL VASQUEZ GONZALEZ	725009
E/2023-434	10/1/23	DIECISIETE 17 PODCAST	SERVICIO DE PROGRAMA DE TV, PROGRAMA DE RADIO, PODCAST, VENTA DE PUBLICIDAD, ANUNCIOS COMERCIALES, RELACIONES PÚBLICAS Y PERIODISMO	HEISY YIBETH RODRIGUEZ SANTOS	723346
E/2023-2267	16/1/23	DILMAGI CONSTRUCTION	SERVICIOS DE CONSTRUCCIÓN, DISEÑO, SERVICIOS DE ARQUITECTURA, ASESORÍA INMOBILIARIA, ALQUILER Y VENTAS DE INMUEBLES	LUIS ALBERTO MARTINEZ GIL	724274
E/2022-71042	13/1/23	DIMICOR CONSULTANT	SERVICIOS DE ASESORIA FINANCIERA, FISCAL, ADMINISTRATIVA Y AFINES.	DIANA MIGUELINA RODRIGUEZ CORSINO	724087
E/2022-69542	18/1/23	DINAMIC CLEAN	SERVICIOS Y SOLUCIONES A LOS PROBLEMAS DE CONSERVACIÓN, MANTENIMIENTO Y LIMPIEZA EN DIVERSIDAD DE ÁMBITOS, ADMINISTRACIÓN DE PERSONAL Y RECURSOS, VENTA DE INSUMOS DE LIMPIEZA.	MANUEL FRANCISCO IZQUIERDO SOÑE	724935

[210] EXPEDIENTE	[220] FECHA	[561] NOMBRE COMERCIAL	[510] ACTIVIDAD	[730] SOLICITANTE	REGISTRO
E/2023-2138	13/1/23	DIOSBATIDAS	VENTA DE COMIDA, ALIMENTOS PROCESADOS, VENTA DE BATIDAS, JUGOS NATURALES, SANDWICH, CAFE, CHOCOLES.	JUAN MIGUEL CONTRERAS TOLEDO	724434
E/2023-481	6/1/23	DIPSURVEY	CONSTRUCCIÓN, REMODELACIÓN, MANTENIMIENTO DE OBRAS CIVILES Y PROYECTOS INMOBILIARIOS, ASÍ COMO AL OFRECIMIENTO DE SERVICIOS DE CONSULTORÍA.	ROBERT ARGENIS INFANTE MADERA	723786
E/2023-2181	16/1/23	DISANT MUSIC	SERVICIOS DE PRODUCCIÓN Y DISTRIBUCIÓN DE MUSICA, VENTA DE MUSICA, PROMOCIÓN DE ARTISTAS, DISTRIBUCIÓN EN PLATAFORMAS DIGITALES, SERVICIO DE MANEJO DE ARTISTAS.	MILTHON PEREZ BELTRE	724461
E/2023-1944	13/1/23	DISBENC-DISTRIBUIDORA BENCOSME	VENTAS DE MAQUINARIAS Y EQUIPOS INDUSTRIALES, AGROINDUSTRIALES, ELECTROMECÁNICOS Y ELÉCTRICOS.	JONATHAN JOSÉ BENCOSME MARTÍNEZ	724015
E/2023-1299	10/1/23	DISCO TERRAZA EL GRANDE	SE DEDICA A LA CADENA DE DRINK, COMIDAS, BEBIDAS, CUMPLEAÑOS, PASADÍAS Y TODO TIPO DE EVENTOS ABIERTOS Y CERRADOS, BARES Y RESTAURANTES…	JOSE RAFAEL DE LA CRUZ MARTINEZ	723520
E/2023-2274	16/1/23	DISEÑO CREATIVO KRR	SERVICIOS RELACIONADOS CON LA IMPRESION, ARTICULOS PERSONALIZADOS, SUBLIMACION, CREACION DE DISEÑO, PAPELERIA.	KELVIN ROSARIO REYNOSO	724449
E/2023-35	16/1/23	DISTRIBUIDORA DE GOLOSINAS Y MAS SOLANO FERNANDEZ	COMERCIALIZACIÓN DE LOS PRODUCTOS DE LA CANASTA FAMILIAR, GOLOSINAS, DETERGENTES, PLÁSTICOS, EMBUTIDOS Y OTROS.	JUANDRY ANTONIO SOLANO FERNANDEZ	724445
E/2023-1414	11/1/23	DISTRIBUIDORA DE LA CONSTRUCCION RAMIREZ ARIAS DICORA	VENTA DE MATERIALES DE CONSTRUCCIÓN Y DISEÑO, REMODELACIÓN Y CONSTRUCCIÓN EN GENERAL.	EURALIS ANABEL CASTILLO ARIAS	723568
E/2023-2294	16/1/23	DISTRIBUIDORA DE VEGETALES FOSTINSA	VENTA AL POR MAYOR Y DETALLE DE VEGETALES	FOSTIN SALOMON MEZIDOR	724277
E/2023-3451	19/1/23	DISTRIBUIDORA DIROMA	COMPRA, VENTA, IMPORTACIÓN, EXPORTACIÓN, DISTRIBUCIÓN Y COMERCIALIZACIÓN DE ARTÍCULOS DE QUINCALLERÍA, DECORACIÓN, BELLEZA, CRISTALERÍA, COCINA, LIMPIEZA…	DIEGO ROJAS MATEO	725204
E/2023-430	4/1/23	DISTRIBUIDORA GM VETERANOS SHOP	COMPRA, VENTA Y DISTRIBUCIÓN DE BEBIDAS ALCOHÓLICAS.	ANDRES JAVIER GARCIA MEDINA	723616
E/2023-2480	16/1/23	DISTRIBUIDORA NORVELIANNY	COMPRA Y VENTA AL POR MAYOR Y AL DETALLE DE PRODUCTOS ALIMENTICIOS, EMBUTIDOS, BEBIDAS ALCOHOLICAS Y GASEOSAS, CIGARROS, CIGARRILLOS ELECTRONICOS Y SUS ACCESORIOS.	EDWIN RADHAMES CONTRERAS VICENTE	724407
E/2023-1746	12/1/23	DISTRIBUIDORA REYNOSO, SAN CRISTÓBAL	VENTA DE PRODUCTOS ALIMENTICIOS, AGUA DE TODOS TIPOS, JUGOS DE TODOS TIPOS, EMBUTIDOS, FUNDA, SEVILLETA, ARROZ, HUEVOS, REFRESCO, PRODUCTO ENLATADOS.	CESAR ELIGIO ENCARNACION REYNOSO	723856
E/2023-1703	18/1/23	DISTRIBUIDORA STARWLABS PHARMA	DISTRIBUCIÓN, IMPORTACIÓN, EXPORTACIÓN, ENVASE, PROMOCIÓN, VENTA Y COMERCIALIZACIÓN EN GENERAL DE: PRODUCTOS FARMACÉUTICOS, NATURALES VETERINARIOS E HIGIÉNICOS.	WELLINGTON JOSE VALDEZ VALDEZ	724862
E/2023-1286	11/1/23	DISTRIBUIDORA SURTIDORA ADAMAR	VENTA DE PRODUCTOS EN GENERAL DE ALIMENTOS Y BEBIDAS.	ANEURY ADAMES MARTE	723755
E/2023-1461	11/1/23	DISTRITOS TÉRMICOS CABO ROJO	INSTALACIÓN DE DISTRITOS TÉRMICOS Y VENTA DE AGUA HELADA	CESAR FRANCISCO POLANCO MEJIA	723592
E/2023-2344	16/1/23	DJ COW	AMENIZAR EVENTOS OFRECIENDO LOS EQUIPOS DE SONIDOS Y REALIZANDO EL MANEJO DE LOS MISMOS.	CARLOS MANUEL HEREDIA VASQUEZ	724286
E/2023-1901	12/1/23	DJ JUANK RD	SERVICIOS DE DJ, LUCES Y SONIDOS.	JUAN CARLOS HERNANDEZ RODRIGUEZ	723997
E/2023-1744	12/1/23	DJJVARIEDADES22	VENTAS DE ACCESORIOS DE VESTIR EN GENERAL, ROPA, ZAPATOS, CARTERAS, ELECTRODOMESTICOS, ENTRE OTROS AL POR MAYOR Y DETALLE, EXPORTACIÓN E IMPORTACIÓN DE TODO TIPO DE ACCESORIOS DE VESTIR.	JOANNA MERCEDES TRINIDAD BLANCO	724738
E/2022-62566	18/1/23	DK STORE BY LAS ESTEVEZ	TIENDA DEDICADA A LA VENTA DE ROPA PARA DAMAS, CABALLEROS Y NIÑOS NUEVA Y DE SEGUNDA MANO, ASÍ COMO ACCESORIOS (ZAPATOS, CARTERAS) PARA DAMAS ENTRE OTROS PRODUCTOS PARA LA MUJER.	KATHERINE ESTEVEZ CONCEPCION, YOHANNA MARIA ESTEVEZ	725000
E/2023-2720	17/1/23	DLS DIAS Y NOCHES PRODUCTIONS	SERVICIO DE ENTRETENIMIENTO, DISCOTECA, PRESENTACIÓN DE ARTISTAS NACIONALES Y EXTRANJEROS, LIQUOR STORE, MÚSICA BAILABLE, EXPENDIO DE BEBIDAS ALCOHÓLICAS DE TODO TIPO.	FREDDY ANIBAL DE LOS SANTOS CIRIACO	724601
E/2023-1597	11/1/23	DOCTORSONCALL	CONSULTAS MEDICAS Y ESTETICAS, CHARLAS DE PREVENCION EN SALUD, ASESORIAS MEDICAS, CUIDADOS PALIATIVOS.	BRENDA NADIUSKA SÁNCHEZ CEDEÑO, MAXIMA DELFINA CEDEÑO MERCEDES	723761
E/2023-517	13/1/23	DOJOONI FITS	FABRICACIÓN, COMPRA, VENTA Y ELABORACIÓN DE DISEÑOS EN PRENDAS DE VESTIR.	WASCAR DAVID ALBERTO FLORIAN	724150
E/2022-72906	16/1/23	DOLBRUN EVENTOS Y BANQUETES	ELABORACION DE TODO TIPO DE EVENTOS, PLANIFICACION, MONTAJE, COMIDA, AUDIOVISUALES, ALQUILERES DE CRISTALERIA, MANTELERIA, ANIMACION Y AUDIOVISUALES.	VANESSA DESAMOUR, LEGNA MASSIEL SUAZO RODRIGUEZ	724368
E/2022-71007	11/1/23	DOMIGUA	ACTIVIDAD DE IMPORTACION Y EXPORTACION DE PRODUCTOS PARA EL HOGAR, MADERA, TUBOS PLASTICOS, Y TODO TIPO DE ACCESORIOS DE FERRETERIA.	JOSE MAURICIO PEREZ CONDE	723691
E/2022-72931	20/1/23	DOMILIMPI	EMPRESA QUE DESEMPEÑA SERVICIOS DE LIMPIEZA, MANTENIMIENTO DE EMPRESAS, HOGARES Y PROPIEDADES.	CARMEN CAROLINA ALVAREZ MERCEDES	725321
E/2023-1261	10/1/23	DOMINICAN CREDIT COMPANY HILARIO ROSA	SERVICIOS DE FINANCIAMIENTOS, COMPRA Y VENTA DE VEHÍCULOS, PRESTAMOS HIPOTECARIOS, COMERCIALES Y PERSONALES.	SAMUEL HILARIO ROSA	723456
E/2023-2777	19/1/23	DOMINICAN DIGITAL MEDIA -DDM	SERVICIOS DE GESTIÓN DE MEDIOS DIGITALES, RADIALES Y ELECTRÓNICOS.	JACINTO BADUI HOWLEY DUMIT SERULLE	725075
E/2023-3431	19/1/23	DOMINICANA EN LA MAÑANA	PROGRAMA MATUTINO DE RADIO, TELEVISION TRASMITIDO MEDIANTE PLATAFORMAS DIGITALES, BASADO EN COMENTARIOS TIPO REVISTA, DONDE SE TRATARAN TEMAS SOCIALES, POLITICOS…	REYES DE JESUS NOVA HIERRO	725171
E/2023-2697	18/1/23	DOMINICANA TRANSPORTE Y SERVICIOS TURÍSTICOS DOMINICANATYST	SERVICIOS DE TRANSPORTE EMPRESARIALES, EJECUTIVOS, TURISTICOS, EXCURSIONES, AEROPUERTOS Y EN GENERAL.	EDWINA DEL CARMEN CARABALLO DURAN , LUIS EDUARDO VALENZUELA CARABALLO	724868
E/2023-967	17/1/23	DONLUISCOMB	VENTAS DE PRODUCTOS DERIVADOS DEL PETROLEO, COMBUSTIBLES AL POR MAYOR Y DETALLES.	JUAN CARLOS CASTILLO RODRIGUEZ	724728
E/2023-3128	20/1/23	DORISANT INVESTMENT	DESARROLLO Y CONSTRUCCION DE PROYECTOS, ADMINISTRACION, VENTA Y ALQUILER DE PROPIEDADES.	JULUS DORZINMAR	725314
E/2023-3175	18/1/23	DOSGEN	OFRECER SERVICIOS DE CONSTRUCCIÓN, DISEÑO Y PLANIFICACIÓN DE PROYECTOS INMOBILIARIOS, ASI COMO TAMBIEN LA PROMOCION, VENTA Y ALQUILER DE INMUEBLES.	JUAN ALFREDO CHALAS PORTALATIN	724974
E/2022-54019	10/1/23	DOWN THE HILL DISTRIBUTIONS	PRODUCCIÓN Y DISTRIBUCIÓN DE OBRAS CINEMATOGRÁFICAS Y AUDIOVISUALES.	FEDERICO JOAQUÍN ALONSO MARTÍNEZ	723458
E/2023-2577	16/1/23	DPDT IMPORT	VENTA DE SABANAS, TOALLAS, ALMOHADAS, COLCHAS, SUMINISTRO DE HOTELES, JABONES, RINSE, SHAMPOO, ACONDICIONADOR Y AFINES.	DAVID ANTONIO TOLENTINO, DILCIA ALEXANDRA PILIER TOLENTINO	724506
E/2023-1522	11/1/23	DREAM BIG LITTLE LEAGUE	SERVICIOS DE DEPORTES Y EDUCACION, TURISMO DEPORTIVO, ENTRENAMIENTO DEPORTIVO EN GENERAL.	JOHANY ISAIAS RAMIREZ BALBI	723674
E/2022-61122	13/1/23	DREAMSCYN	ORGANIZACIÓN DE EVENTOS, REGALOS PERSONALIZADOS, ARTÍCULOS PUBLICITARIOS, PAPELERÍA, IMPRESIONES.	CYNTHIA YENNIFEET BUENO CRUZ	724216
E/2023-3115	18/1/23	DRENAJE LINFÁTICO RD BY NAHYRIX	SERVICIOS DE MASAJES Y DRENAJE LINFÁTICO, CONSULTA Y ASESORÍA, CÁMARA HIPERBARICA, TERAPIA ENDOVENOSA, ESTÉTICA.	NAHYRIX SANTOS TERRERO	724902
E/2023-3041	18/1/23	DS DIVERSION SPORT	SERVICIO DE CIRCOS, PISTAS DE PATINAJE Y OTROS SERVICIOS DE DIVERSIÓN Y ESPARCIMIENTO.	LEE ANDERSON GLENNY	724836
E/2023-894	6/1/23	DUANGE	IMPORTACIÓN DE VEHÍCULOS NUEVOS Y USADOS; COMPRA, VENTA Y PRESTAMOS CON GARANTÍA MOBILIARIA.	CHANDYS NOHEMI PEREZ ARIAS DE MALDONADO	723217
E/2023-3348	19/1/23	DUJ GON CONSTRUCCIONES	EMPRESA DEDICADA A PRESTAR SERVICIOS DE INGENIERÍA CIVIL EN REPÚBLICA DOMINICANA, REPARACIONES, CONSTRUCCIONES DE CARRETERAS, PRESAS, EDIFICACIONES…	JULIO MANUEL DUJARRIC LEMBCKE	725121
E/2022-73063	30/12/22	DULUS	RECOLECCION, DISEÑO, ELABORACION, PRODUCCION, FABRICACION, ACOPIO, DISTRIBUCION, TRANSPORTE, COMERCIALIZACION, VENTA, ALQUILER, DE LENTES, ACCESORIOS PERSONALES…	JOAN MANUEL VIDAL NUÑEZ	722591
E/2023-3306	20/1/23	DUOCEAN HOLDINGS FZ	ASESORIA, GESTION, INTERMEDIACION Y VENTA DE PRODUCTOS INMOBILIARIOS. PROMOCION DE SERVICIOS PARA EL SECTOR INMOBILIARIO. GESTION DE ALQUILERES DE PROPIEDADES.	JONATHAN RAFAEL GARRIDO BERNAL, JOEL STALIN MARQUEZ CASTILLO	725332
E/2023-2702	17/1/23	DURAF INVESTMENT	IMPORTACION Y EXPORTACION DE VENTA DE VEHICULOS DE MOTOR, MAQUINARIAS DE EBANISTERIA, TODO TIPO DE ARTICULOS DEL HOGAR, LUCES, HERRAJES, SERVICIOS DE EBANISTERIA Y CONSTRUCCION.	IVAN JOSE RAFUL PEÑA, JORDY REYNALDO DURAN FRANCISCO	724576
E/2023-1137	10/1/23	DURMAT COMPANY	COMPRA Y VENTAS DE UTENSILIOS DE COCINA.	LUISA CORINA MATOS SERRANO	723384
E/2023-2944	18/1/23	DV & YAN COMERCIAL	VENTA Y DISTRIBUCIÓN DE PRODUCTOS COMESTIBLES, LIMPIEZA, MATERIALES DE OFICINA, FERRETEROS Y REPUESTOS DE VEHÍCULOS.	YANCARLOS ANTONIO TAVAREZ GARCIA	725008
E/2023-2492	16/1/23	DVINE STUDIOS	FOTO ESTUDIO, CONTENIDO MULTIMEDIA, CREACIÓN DE PROYECTOS VISUALES, REALIZACIÓN Y ORGANIZACIÓN DE EVENTOS, DECORACIÓN PARA EVENTOS, PREPARACIÓN DE ALIMENTOS PARA EVENTOS.	ENMANUEL ALEXANDER INOA HASSAN	724420
E/2022-67678	13/1/23	DYNALOGICS	CONSULTORIA EN IMPLEMENTACION DE SISTEMAS DE INFORMACION EMPRESARIALES. CONSULTORIA EN ADMINISTRACION DE PROYECTOS DE INSTALACION DE APLICACIONES Y SISTEMAS EMPRESARIALES.	NEHEMIAS NAEL ARIAS RODRIGUEZ, DIANA YSABEL GALAN MEJIA	724253
E/2023-2293	16/1/23	DYNORENT	RENTA DE VEHICULOS.	PATRICIA MAGNOLIA BARRERA NUÑEZ	724314
E/2023-3557	20/1/23	E&J TAXI TOURS PUERTO PLATA	NEGOCIO FAMILIAR QUE BRINDA TRANSPORTE Y VENTAS DE TOURS EN PUERTO PLATA, ESPECIALMENTE EN EL ÁMBITO TURÍSTICO.	ELIAN ADONIS SOSA CLEMENTE	725270
E/2023-1151	10/1/23	E&M LUPOL INVERSIONES	PRESTAMOS E INVERSIONES EN GENERAL, PRESTAMOS HIPOTECARIOS, PRÉSTAMO SOBRE VEHÍCULO, PRESTAMOS CON GARANTÍA PRENDARIA Y ARTÍCULO DE VALOR, RENTA VEHÍCULOS, ASESORÍA DE NEGOCIOS, ASESORÍA FINANCIERA…	MISAEL LUGO POLANCO	724284
E/2023-2006	13/1/23	E&R LADIFERENCIA	VENTAS DE ARTÍCULOS PARA EL HOGAR , COLCHAS ,SABANAS, CORTINAS, JUEGOS DE BAÑOS.	ELISANDRA CAPELLAN MEJIA, RAFAEL CAPELLAN SAYA	724061
E/2023-22	3/1/23	E.C. ELECTRIC CENTER PAULINO	VENTA Y COMERCIALIZACIÓN DE MATERIAL DE CONSTRUCCIÓN, PINTURA, MATERIAL ELÉCTRICO Y DE PLOMERÍA.	FRANCISCO PAULINO ENCARNACION	723722
E/2023-921	6/1/23	EA EWDYSART IMPRENTA DIGITAL	SERVICIOS DE PUBLICIDAD EN GENERAL, IMPORTACIONES Y EXPORTACIONES DE MATERIALES Y EQUIPOS PUBLICITARIOS, CONSTRUCCIÓN DE ESTRUCTURA, DECORACIÓN DE EVENTOS.	EWDYS ALEXANDER CONTRERAS COLLADO	723244
E/2023-131	10/1/23	EBEQUE	SERVICIOS DE ASESORIA Y CONSULTORIA EN LAS AREAS DE CAPITAL HUMANO, SEGURIDAD Y SALUD OCUPACIONAL, FINANZAS Y CONTABILDAD, ABASTECIMIENTO DE PRODUCTOS VARIOS.	ELIZABETH DEL CARMEN BELLIARD JAQUE	723537
E/2023-1913	16/1/23	ECO BORUGA	COMERCIALIZACIÓN Y VENTA DE COMBUSTIBLES,	VICTOR DARIO VALENZUELA MATEO	724504
E/2023-1914	12/1/23	ECO CAMBITA	COMERCIALIZACIÓN Y DISTRIBUCIÓN DE COMBUSTIBLES.	VICTOR DARIO VALENZUELA MATEO	724004
E/2023-1092	18/1/23	ECONOMÍA EN TACONES	SERVICIOS DE CAPACITACIÓN, LOS CUALES INCLUYEN TALLERES, CHARLAS Y CONFERENCIAS SOBRE FINANZAS PERSONALES, ECONOMÍA, EMPRENDIMIENTO Y NEGOCIOS.	DANIELIS FERMIN MENDOZA	724783
E/2023-2748	17/1/23	EDAS EDUCATIONAL ADVANCEMENT SOLUTIONS	ASESORÍA Y CONSULTORÍA A INSTITUCIONES EDUCATIVAS, FUNDACIONES, EMPRESAS Y ORGANIZACIONES EN OPERACIONES Y ACTIVIDADES RELACIONADAS, MAS NO LIMITADAS A, RECAUDACIÓN DE FONDOS, RELACIONES PÚBLICAS…	VIELKA ALTAGRACIA MORALES RODRIGUEZ	724623
E/2023-2595	17/1/23	E'DENT CLINIC	SERVICIO DE CLÍNICA ODONTOLÓGICA.	YINA BELL BONILLA MARTINEZ	724518
E/2023-940	6/1/23	EDERYCK AUTO ADORNOS	VENTA DE PARTES, PIEZAS Y ACCESORIOS DE VEHÍCULOS AUTOMOTORES, MANTENIMIENTO Y REPARACIÓN DE VEHÍCULOS AUTOMOTORES EXCEPTO MOTOCICLETAS.	RAFFI DE JESUS POLANCO VASQUEZ	723550
E/2023-2403	16/1/23	EDGR26 SOLUTION Y VARIEDADES	SERVICIOS DE REPARACIÓN DE CELULARES, TABLET Y VENTA DE ACCESORIOS PARA CELULARES Y DE TODO DE ACCESORIOS PARA EL HOGAR TALES COMO: SABANA, TOALLA, CORTINA, PALO DE CORTINA…	EDWARD MORENO LEYBA	724364
E/2023-138	17/1/23	EDIFICACIONES SANCHEZ MERCEDES	SERVICIOS DE CONSTRUCCIONES DE OBRAS CIVILES, CONSTRUCCIONES EN METAL MECANICA, DESARROLLO DE PROYECTOS INMOBILIARIOS.	LUIS AQUILES SANCHEZ ROSARIO	724586
E/2023-1480	11/1/23	EDRIAN RENT CAR	SERVICIO DE RENTA DE VEHÍCULOS DE MOTOR, SERVICIO DE DE TRANSPORTE PRIVADO.	GRECIA STEPHANY RUIZ SANTANA, LUIS ADRIAN DIETSCH MEDINA	723646
E/2023-1100	10/1/23	EDU GARDEN	VENTA DE PLANTAS ORNAMENTALES Y ARTÍCULOS PARA PLANTAS.	EDUARDO GUILLERMO DIAZ MINIER	723374
E/2023-1289	12/1/23	EF AUTOLAND	EMPRESA BASADA EN VEHÍCULOS DE MOTOR DEFINIDA EN COMPRAS, VENTAS, RENTA, IMPORTACION Y TODO TRAMITE RELACIONADO EN LA RAMA DE VEHICULOS	ENGELS FRIAS OVALLE	723886
E/2023-1947	13/1/23	EFT	PREPARAR, ORGANIZAR, RESERVAR Y VENDER EXCURSIONES DE VIAJES, HOTELES, PROPIEDADES, BOLETOS AÉREOS, TRASLADOS, ALQUILER DE VILLAS, SEGUROS DE VIAJE…	RENE FERRER JR	724034
E/2023-1147	10/1/23	EHLAVICMON	CENTRO DE BELLEZA & TIENDA DE VENTA DE ACCESORIOS, ROPAS NUEVA Y USADAS.	GABRIELA ELOISA HERRERA CRUZADO	723387
E/2023-384	10/1/23	EIDEN Y ALONSO FINANCE	FINANCIAMIENTO DE TODO TIPO DE BIENES ELECTRONICOS, MUEBLES, INMUEBLES, MOBILIARIOS Y VEHICULOS	EDDY NARCISO RODRIGUEZ PEREZ	723447
E/2023-2004	13/1/23	EIG EUROPA INVESTMENT GROUP	IMPORTACIÓN Y COMERCIALIZACIÓN DE CERVEZA.	LOIC EMMANUEL JASMIN	724062
E/2023-2557	16/1/23	EISHBRIT NATURAL LINE	ELABORACIÓN, VENTA, COMERCIALIZACIÓN Y DISTRIBUCIÓN DE PRODUCTOS PARA EL CUIDADO DEL CABELLO, PRODUCTOS PARA EL CUIDADO DE HIGIENE PERSONAL, PRODUCTOS DE LIMPIEZA Y JABONES ARTESANALES.	EMILY PATRICIA PEREZ VOLQUEZ	724490

[210] EXPEDIENTE	[220] FECHA	[561] NOMBRE COMERCIAL	[510] ACTIVIDAD	[730] SOLICITANTE	REGISTRO
E/2022-72655	10/1/23	EKOISE ENA HOTEL AND RESTAURANT ECO LOUNGE, EEHR	SERVICIOS DE HOTELES Y RESTAURANTES, ECO TURISMO.	AMADO ANTONIO NUÑEZ SANCHEZ	723534
E/2023-1561	16/1/23	EL AGUA DEL SEÑOR ADS.	EMPRESA DE SERVICIO Y COMERCIAL, DEDICADA A LA DISTRIBUCION Y VENTA DE AGUA POTABLE AL POR MAYOR Y DETALLE.	CESAR AUGUSTO GONZALES JIMENEZ	724415
E/2023-1916	12/1/23	EL BAZAR DE LA 4	VENTAS DE TODO TIPO DE EMBUTIDOS Y CARNE	SERGIO NOBOA DEL VALLE	724507
E/2023-2688	17/1/23	EL BEBELÓN LIQUOR STORE	VENTAS DE BEBIDAS ALCOHÓLICAS AL POR MAYOR Y DETALLE.	JHONATTAN GERALDO VALDEZ VILLAR	724563
E/2023-3616	20/1/23	EL CAMINO MUSIC	PRODUCCIÓN MUSICAL, CINEMATOGRÁFICA, CONTENIDO DIGITAL, AUDIOVISUAL, MATERIAL DE PROMOCIÓN, ENSEÑANZA, CAPACITACIÓN, CONGRESOS, TALLERES TEÓRICO-PRÁCTICOS Y ESTUDIO DE GRABACIÓN.	ABNER JOSÉ HERNÁNDEZ VALDEZ	725310
E/2023-3142	18/1/23	EL CASTILLO DE LAS CHAQUETAS	VENTA DE TODOS TIPOS DE CHAQUETAS, ROPAS DE TODAS CLASES Y AFINES.	OMAR MELO MERCEDES	724924
E/2023-2516	16/1/23	EL CHEF DE LA MAR DIOS SOBRE TODO	SERVICIOS DE RESTAURANTES , PIZZAS, TODO TIPO DE BOCADILLO POSTRES Y EXQUISITAS DONAS, DULCES EN GENERAL	FELIPE DIAZ	724450
E/2023-1105	12/1/23	EL CLOSET DE ANA RODRIGUEZ	VENTA DE ROPA, ZAPATOS Y ACCESORIOS.	ANA TEREZA RODRIGUEZ	723896
E/2023-1192	10/1/23	EL CLOSET DE MILKA CHARLES	VENTA DE ROPA, CALZADOS Y ACCESORIOS PARA DAMAS Y CABALLEROS AL POR MAYOR Y AL DETALLE, VENTA DE BOLSOS, CARTERAS, MONEDEROS, BISUTERIA.	ISCLENA CHARLES SEYDE	723643
E/2023-2618	17/1/23	EL ESTILO CARIBE	VENTA DE ROPA DE DAMAS, CABALLEROS Y NIÑOS. VENTA DE CALZADOS Y ACCESORIOS. VENTA DE ARTÍCULOS DE HOGAR.	MARÍA ISABEL FELIZ REYES	724699
E/2023-832	17/1/23	EL EXPRIMIDOR MEDIA & COMMUNICATION	DISTRIBUCIÓN Y VENTA DE PUBLICACIONES UNITARIAS PERIÓDICAS O NO, SOBRE TODO TIPO DE SOPORTES DE INFORMACIÓN GENERAL, CULTURAL, DEPORTIVA, ARTÍSTICA, DE OCIO O DE CUALQUIER OTRA NATURALEZA.	DIEGO ANIBAL VESTILLERO	724702
E/2023-3489	19/1/23	EL FLOW SPORT BAR EFSB	CENTRO DE BEBIDAS ALCOHOLICA.	TOMAS ENRIQUE DIAZ DEL JESUS	725218
E/2023-2124	16/1/23	EL GATO VIUDO EGV	SERVICIOS DE RESTAURANTE, BAR Y COMIDA RÁPIDA.	YAMIL ABRAHAM CHAME ISA	724493
E/2023-2229	13/1/23	EL PECA'O AUTO PAINT	VENTA DE PINTURA DE VEHÍCULOS Y DISTRIBUCIÓN DE MATERIALES DE PINTURA DE ACABADO AUTOMOTRIZ.	ÁNGEL DARIO SANTOS SANCHEZ	724239
E/2023-3211	18/1/23	EL PUNTO LICOR STORE 56	DISTRIBUCIÓN DE BEBIDA AL POR MAYOR Y DETALLES Y ARTÍCULOS DESECHABLE, COMIDA CRUDAS.	CANDIDA ALMONTE GONZALEZ	725033
E/2022-72179	17/1/23	EL RANCHO DE TABLA ARQUITECTOS E INGENIERO	NUESTROS SERVICIOS ABARCAN TODAS LAS FASES DE UN PROYECTO DE INVERSIÓN EN LA CONSTRUCCIÓN. DISEÑO, EJECUCIÓN, SUPERVISIÓN, CONSTRUCCIÓN, VENTA DE EQUIPOS PARA LA CONSTRUCCIÓN.	JONATHAN CONCEPCION ALVAREZ	724723
E/2022-64694	16/1/23	EL RINCÓN DE MICHEL	CAVA DE VINOS, VENTA DE VINOS, COCTELES Y TAPAS.	DONILL, S.R.L	724483
E/2023-2839	17/1/23	EL RINCONCITO DE BERACA	VENTA DE ARTÍCULOS PARA REGALOS, CUMPLEAÑOS Y VARIOS.	ARELIS MARIA DIAZ MARTE	724686
E/2023-1427	11/1/23	EL RUBIO ACORDEÓN	REALIZAR ESPECTÁCULOS PÚBLICOS Y PRIVADOS, GRABACION, COMPOSICIÓN Y ARREGLOS DE CANCIONES, VIDEOS MUSICALES Y REPRESENTACIONES ARTÍSTICAS EN VIVO.	ENMANUEL GARCÍA BATISTA	723580
E/2023-941	6/1/23	EL RUBIO TIPICO & SU CONJUNTO	SERVICIOS DE ORGANIZACIÓN DE EVENTOS, REALIZACIÓN DE EVENTOS, SHOW EN VIVOS, ESTUDIO DE MÚSICA, BANDA DE MÚSICA, CONCIERTOS Y SERVICIOS PROFESIONALES DE MÚSICA, GRUPO MUSICAL.	JUAN NOLASCO NUÑEZ	723259
E/2023-3643	20/1/23	EL SHOW DE VARIEDADES TV	CREADORES DE CONTENIDO DE ENTRETENIMIENTO. CÓMO ENTREVISTA, NOTICIAS, CREACIONES DE VÍDEO.	GOYRY DE LOS SANTOS REYES PEÑA	725350
E/2023-1960	13/1/23	EL SOL DE LA NOCHE	SERVICIOS DE RESTAURANTE.	ARTURO JOSÉ VÁSQUEZ GUZMÁN	724025
E/2023-2386	16/1/23	EL VIRUTERO	SERVICIOS DE EBANISTERÍA EN GENERAL, ASÍ COMO TAMBIÉN LA ELABORACIÓN, DISTRIBUCIÓN, VENTA Y EXPORTACIÓN DE PUERTAS, VENTANAS Y TODO TIPO DE MUEBLES PARA OFICINAS.	ENMANUEL ALEXANDER SUSANA JIMENEZ	724346
E/2023-3430	19/1/23	EL YUNJI FRESH	ELABORACION, COMERCIALIZACION, VENTA Y DISTRIBUCION DE JUGOS FROZEN.	LEWIS ALBERTO ROSARIO GARCIA	725181
E/2023-1945	13/1/23	EL ZAYA ESTILISMO AND BARBER SHOP	BRINDAR SERVICIOS DE ESTILISMO, SALÓN DE BELLEZA, VENTA DE COSMÉTICOS Y PRODUCTOS RELACIONADOS.	ARMANDO FERNANDEZ ESPINAL	724016
E/2023-574	6/1/23	ELECTRIC IMPORT DON ENRIQUE	COMPRA, VENTA E IMPORTACION DE TODO TIPO DE MATERIALES ELECTRICOS.	JUAN ENRIQUE SEPULVEDA REYES	723233
E/2023-3301	19/1/23	ELÉCTRICOS JONATAN	SERVICIOS DE INSTALACIÓN ELÉCTRICA RESIDENCIAL, INDUSTRIAL Y COMERCIAL.	JONATAN MIGUEL LOZANO AZCONA	725223
E/2023-3127	18/1/23	ELECTRO INDUSTRIAL SANTIAGO EINSA	VENTA, REPARACIÓN E INSTALACIÓN DE PLANTAS ELÉCTRICAS, VENTA Y REPARACIÓN DE MOTORES ELÉCTRICOS, BOMBA DE AGUA, VENTA DE MATERIALES Y EQUIPOS PARAS INSTALACIONES ELÉCTRICAS	SANTIAGO SANCHEZ	724920
E/2023-1065	12/1/23	ELECTROCITY	IMPORTACION, EXPORTACION, FABRICACION Y VENTA, AL DETALLE Y AL POR MAYOR, QUE INCLUYEN PERO NO SE LIMITAN A TODO TIPO DE ELECTRODOMESTICOS, PRODUCTOS TECNOLOGICOS…	BERSANZ INVERSIONES, S.R.L.	723990
E/2023-3052	18/1/23	ELECTROCLIMATEC	SERVICIOS DE REFRIGERACION EN GENERAL, ELECTRICIDAD, PLOMERIA, MANTENIMIENTO DE PLANTA ELECTRICA, MANTENIMIENTO Y REPARACIONES DE CONSTRUCCIONES E INSTALACIONES.	NESTOR GARCIA MEDINA, JESUS JOEL CHAVEZ SANCHEZ	725169
E/2023-3166	18/1/23	ELECTRONICA M.M	IMPORTACION Y VENTA DE EQUIPOS DE MUSICA Y REPUESTOS DE LOS MISMOS.	KENDY JOSEFINA SANTANA REYNOSO	724967
E/2023-2830	17/1/23	ELECTRONICA STARLIN BOCINA	REPARACION Y VENTA DE TODO TIPO DE BOCINAS.	STERLYN CAMACHO SEVERINO	724675
E/2022-72705	17/1/23	ELI&EDD EMPANADAS FACTORY	VENTA DE EMPANADAS, PASTELITOS Y JUGOS.	ELINTON ROSARIO	724602
E/2023-1193	13/1/23	ELIANDRA SHOP	VENTA DE ROPAS, ZAPATOS Y ACCESORIOS PARA DAMAS, CABALLEROS Y NIÑOS, AL POR MAYOR Y AL DETALLE	LUIS ROBERTO ALEJANDRO	724081
E/2023-2614	17/1/23	ELIAS DISLA COMUNICACIONES087	VENTAS DE CELULARES, COMPUTADORAS, RADIO, EQUIPOS ELECTRÓNICOS Y ACCESORIOS EN GENERAL.	AMAURI RAFAEL DISLA QUEZADA	724756
E/2023-2979	18/1/23	ELISSE NAIL CENTER	SERVICIOS DE MANICURI, PEDICURI, PINTADO DE UÑAS EN GEL, ACRÍLICO, PINTADO DE UÑAS CON DISEÑOS PROFESIONAL Y VENTA DE PRODUCTOS Y ACCESORIOS PARA EL CUIDADO DE MANOS Y PIES.	YANET ALTAGRACIA NUÑEZ SOSA	725014
E/2022-66104	16/1/23	ELITE GREEN LINE PROFESSIONAL-EGLP	ELABORACIÓN Y VENTAS DE PRODUCTOS PARA CUIDADO DEL PELO DE HOMBRE, MUJERES Y NIÑOS, COSMÉTICOS, LOCIONES CAPILARES, ACEITES, SUSTANCIAS PARA LAVAR LA ROPA, LIMPIAR, PULIR…	MIGUEL ANGEL FABIÁN NUÑEZ	724448
E/2023-1166	18/1/23	ELITE SPACE	TRABAJOS DE CONSTRUCCIÓN: RESIDENCIAL, COMERCIAL, INDUSTRIAL, INSTITUCIONAL, RESTAURACIÓN, REMODELACIÓN, DISEÑO DE INTERIOR Y EXTERIOR, DISEÑO EN MADERA.	JULIA MARTINEZ SANCHEZ	724961
E/2023-1326	10/1/23	ELITEA&J AUTO IMPORT	IMPORTACIÓN, COMPRA Y VENTA DE VEHÍCULOS DE MOTOR NUEVOS Y USADOS ASI COMO SUS PARTES.	ANA ISABEL GARCIA JEREZ, JACKDEHELL RAFAEL NADAL GUZMAN	723525
E/2023-1320	10/1/23	ELOIUS IMPORT- EXPORT & MORE	VENTAS, IMPORTACION Y EXPORTACION DE PRODUCTOS PARA HOGAR, ALIMENTOS, ELECTRODOMESTICOS, LIMPIEZA, BEBIDAS, CRISTALERIAS ENTRE OTROS	JEAN CLEBERT ELOIUS	723513
E/2023-3654	20/1/23	ELVIN DE LA CRUZ EQUIPOS PESADOS	ALQUILER DE MAQUINARIAS Y EQUIPOS PESADOS EN GENERAL. REPARACION Y MANTENIMIENTO	ELVIN DE JESUS DE LA CRUZ DE LA ROSA	725352
E/2023-2900	19/1/23	ELVIS CLASS COSTURA	CONFECCIÓN, FABRICACIÓN Y VENTA DE ROPA.	EIVIS FELIPE TAVAREZ COLLADO	725239
E/2023-1687	12/1/23	ELVIS UREÑA & ASOCIADOS	SERVICIOS DE CONTABILIDAD, AUDITORIA, ASESORÍA FISCAL, ASESORAMIENTO EMPRESARIAL, FORMACIÓN EDUCATIVA EMPRESARIAL.	ELVIS MICHAEL UREÑA HOLGUÍN	723807
E/2023-1930	12/1/23	EMBASSY GARDENS	PARA IDENTIFICAR UN EDIFICIO DE APARTAMENTO Y/O LOCALES COMERCIALES Y/O OFICINA.	JORGE LUIS MONTALVO IGLESIAS	724006
E/2023-2406	16/1/23	EMBUTIDOS DAURIN	COMPRA Y VENTA DE: CARNES Y EMBUTIDOS. QUESOS. SALAMIS. LONGANIZA SALCHICHAS. HUEVOS. CHULETAS. COSTILLAS….	DAURIN LEONEL GARCIA TEO	724590
E/2023-964	11/1/23	EMBUTIDOS PAYANDIAZ	COMERCIALIZACIÓN DE TODO TIPOS DE EMBUTIDOS, TALES COMO: QUESOS, SALAMI, JAMÓN, CHULETA, YOGURT, ENTRE OTROS.	TERESA PAYANO, YUDEINI DIAZ PEREZ	723740
E/2023-2329	16/1/23	EME ELE	AGENCIA DE MARKETING, SERVICIOS DE MERCADEO, PUBLICIDAD, RELACIONES PÚBLICAS, ORGANIZACIÓN Y PRODUCCIÓN DE EVENTOS, DISEÑO Y COMERCIALIZACIÓN DE PÁGINA WEB, VENTA DE DOMINIOS…	MARÍA LAURA DIONICIO ORTIZ	724294
E/2023-57	10/1/23	EMGRAND GROUP NBCL	TIENDA POR DEPARTAMENTO, VENTA DE COLECCIONABLES RELACIONADOS A SERIES ANIMADAS Y VIDEO JUEGOS, ADEMAS DE SERVICIO DE PUBLICIDAD: DISEÑOS DE LOGOS, FOTOGRAFIA…	LUIS EDUARDO NUÑEZ BELLO, SHANNA YIYUEN CHEUNG LAM	723504
E/2023-862	10/1/23	EMIL STOCKZILLA INVERSIONES & PROPIEDADES, ESIP	BIENES RAÍCES, ADMINISTRACIÓN DE PROPIEDADES, PROMOCIONES INMOBILIARIAS, ALQUILERES DE CASAS, APARTAMENTOS, EDIFICIOS y FINANCIAMIENTO.	SERGIO EMIL BETANCES VARGAS	723338
E/2023-2168	13/1/23	EMIR SMARTPHONE	VENTA DE EQUIPOS ELECTRÓNICOS EN GENERAL, CELULARES, ACCESORIO, TABLETAS, COMPUTADORAS Y TELEVISORES.	ANDRY STEVEN SILVERIO DILONE	724195
E/2023-2925	19/1/23	EMPANADAS DE COLORES CHIAVACCI	PRODUCCIÓN DE EMPANADAS EN FINA MASA DE PAN U HARINA DE OTROS CEREALES. MASA DE VARIOS COLORES NATURALES QUEBRADA U HOJALDRA RELLENA CON PREPARACIÓN SALADO.	ANDREA CHIAVACCI	725256
E/2023-3039	18/1/23	EMPORIO COMERCIAL TIENDA Y PAPELERIA	VENTA DE ARTICULO DEL HOGAR, PAPELERIA, LIBRERIA, JUGETERIA, CUMPLEAÑOS, TIENDA.	LISSETTE ALTAGRACIA ESTRADA GONZALEZ	724910
E/2023-2458	16/1/23	EMPRESA CONFESOR SONIDOS Y MUSICA	ALQUILER DE SONIDOS Y CONTRATACIONES DE ARTISTAS.	CONFESOR MARTE MIESES	724402
E/2023-2217	20/1/23	EMPRESA DE SERVICIOS GENERALES INDUSTRIALES ATOM	SERVICIOS ELECTROMECÁNICA INDUSTRIAL, SERVICIOS DE TRANSPORTE ESPECIALIZADO, SERVICIOS DE REPARACIONES AVANZADAS, E INSTALACIONES DE EQUIPOS DE CLIMATIZACIÓN.	ZENON DE LA ROSA GENAO	725366
E/2023-2913	19/1/23	EMPRESA DE TRANSPORTE CAMPECHE EL RESCATE	SERVICIOS DE TRANSPORTE EN GENERAL.	JOSE MIGUEL FRIAS NUÑEZ	725166
E/2023-3250	18/1/23	EMPRESA DE TRANSPORTE ESCOLAR RIHANNA	EMPRESA QUE SE DEDICARA AL TRANSPORTE ESCOLAR (ALUMNOS Y DOCENTES) Y DEMÁS MODALIDADES.	EDDY ANTONIO TAVERA	725049
E/2023-3418	19/1/23	EMPRESA TWELVE DOCE	CONSTRUCCION Y ALQUILER DE LOCALES PARA VENTA DE PRODUCTOS FARMACEUTICOS; COMPRA Y VENTA DE ARTICULOS DEL HOGAR, PRENDA DE VESTIR Y TODO TIPO DE CALZADOS PARA DAMAS, CABALLEROS Y NIÑOS.	JUAN ELPIDIO CASTRO	725159
E/2023-1762	18/1/23	EMST GROUP	VENTA E INSTALACIÓN DE EQUIPOS DE SEGURIDAD ELECTRÓNICA, SISTEMAS DE CÁMARAS DE SEGURIDAD, ALARMAS CONTRA ROBOS Y CONTRA INCENDIOS, MOTORES ELÉCTRICOS…	ENMANUEL MARCELINO MERCEDES GOMEZ	725011
E/2023-1173	12/1/23	EN ROBLES Y MAS BY JOSE AMADO	FABRICAMOS PUERTAS, CLOSET, COCINAS, WALKIN CLOSET, CASAS DE VERANEO EN MADERA , MANTENIMIENTO DE PINTURAS EN GENERAL.	JOSE AMADO CALDERON	723903
E/2023-2369	16/1/23	ENCOFRADO ARIAS TEJEDA	SERVICIO DE ENCOFRADO DE TODO TIPO, CONTRUCCION DE APARTAMENTO, VENTA DE APARTAMENTO.	DIEGO ADALBERTO ARIAS TEJEDA	724321
E/2023-1959	13/1/23	ENCUENTRO LIVING	CONSTRUCCIÓN, COMPRA Y VENTA DE PROPIEDADES INMOBILIARIAS, INVERSIONES EN PROYECTOS INMOBILIARIOS, ADMINISTRACIÓN DE PROPIEDADES.	KENGEI FUNG GUERRERO, JOSE DAVID ALONZO RODRIGUEZ	724033
E/2023-1831	19/1/23	ENDOTHELIUM GROUP	CONSULTA DE CARDIOLOGIA CLINICA METABOLICA CON SEGUIMIENTO PERSONALIZADO DE LOS TRASTORNOS DE COLESTEROL, ESTRATIFICACION DE RIESGO CARDIOVASCULAR.	MAXIMA MENDEZ CASTILLO	725125
E/2023-3610	20/1/23	ENERGÍA RENOVABLE DEL NORTE ERN	IMPORTAR PRODUCTOS ELÉCTRICOS RENOVABLE EN GENERAL, VENTA DE PROYECTO, INSTALACIONES DE PLANTA SOLAR, EÓLICA Y BIO MASA.	RIDHA SOUISSI BOUTERAA	725294
E/2023-2788	18/1/23	ENMANUEL SUAREZ DIAZ TRANSFER SERVICES	SERVICIOS DE TRANSPORTE EN GENERAL.	ENMANUEL SUAREZ DIAZ	724881
E/2023-1889	12/1/23	ENMARCA RD	DISEÑO GRÁFICO Y DE INTERIORES, IMPRESIONES, REMODELACIONES Y DECORACIÓN.	JUAN ANTONIO BERNAL ZÚÑIGA	724433
E/2023-1344	10/1/23	ENZOPAT	IMPORTACIÓN DE CARTERAS, PERFUMES, PRODUCTOS DE ASEO PERSONAL, BISUTERÍA, UTENSILIOS PARA EL HOGAR, ELECTRODOMÉSTICOS, PARA VENTA AL POR MAYOR Y AL DETALLE.	MANUEL ALTAGRACIA MELO LEDESMA	723542
E/2023-1234	10/1/23	EÑE RESTAURANT	OPERADORA DE RESTAURANTE PARA EL EXPENDIO DE COMIDA.	EL CONUCO, S.R.L.	723429
E/2023-2331	16/1/23	EQUILIBRIUM ARQUITECTURA E INTERIORISMO	SERVICIO DE ARQUITECTURA, INTERIORISMO Y DISEÑO.	ANYELY CAROLA PEÑA JAVIER, BENILSA ALTAGRACIA CRUZ BATISTA	724308
E/2023-3555	19/1/23	EQUIPAMOS	IMPORTACION, DISTRIBUCION Y VENTA DE MERCANCIAS Y EQUIPOS INDUSTRIALES, ASI COMO REPRESENTACION DE FIRMAS COMERCIALES EXTRANJERAS Y NACIONALES	EQUIPAMOS SRL	725279
E/2023-458	6/1/23	EQUIPO PESADOS & TRANSPORTE JOSDIL	SERVICIOS DE TRANSPORTE DE MATERIALES DE CONSTRUCCIÓN, COMPRA, VENTA Y RENTA DE EQUIPOS PESADOS Y CARGA.	JOSE JOEL DILONE PAULA	723287
E/2023-1564	17/1/23	EQUIPOS MEDICOS DEL CARIBE EMEDECAR	VENTA DE MEDICAMENTOS Y EQUIPOS MÉDICOS Y TODO LO RELACIONADO A LA MEDICINA EN GENERAL.	CARMEN LETICIA VENTURA DE MEZQUITA	724604
E/2023-2789	17/1/23	EQUIPOS PEPO	VENTA, RENTA DE EQUIPOS DE CONSTRUCCION.	RAFAEL ANTONIO COLON CASTILLO	724653
E/2023-1066	10/1/23	ERICKXAND	PROGRAMA TELEVISIVO, EN REDES, RADIAL DE NOTICIAS, INFORMACIONES, COMENTARIOS SOCIALES, ECONOMICOS Y POLITICOS EN GENERAL. PUBLICIDAD COMERCIAL, MARKETING.	SALVADOR ERNESTO ESCARRAMAN CEBRERA	723841
E/2023-1040	10/1/23	ERSOPH VALLEY	COMERCIALIZACIÓN Y PROCESAMIENTO INDUSTRIAL DE FRUTAS Y HORTALIZAS, IMPORTADORA DE PRODUCTOS DE EMPAQUE. DISTRIBUIDORA DE DIVERSOS PRODUCTOS GASTRONÓMICOS.	ROMÁN ERNESTO DURÁN FERMÍN	723365
E/2023-2012	13/1/23	ESCALPELO	CONSULTORIOS MÉDICOS ESPECIALIZADOS DONDE SE BRINDEN SERVICIOS DE DERMATOLOGÍA, TRICOLOGÍA, CIRUGÍA AMBULATORIA, PROCEDIMIENTOS ESTÉTICOS QUIRÚRGICOS Y NO QUIRÚRGICOS.	LAURA ELVIRA NINA DOMINGUEZ	724067
E/2023-1285	12/1/23	ESCAPE ROOM LIQUOR AND BAR	VENTA DE LICORES.	OSCAR ERNESTO CABRERA SEGURA	723835

[210] EXPEDIENTE	[220] FECHA	[561] NOMBRE COMERCIAL	[510] ACTIVIDAD	[730] SOLICITANTE	REGISTRO
E/2023-2852	17/1/23	ESCAPE TO REALITY OUTREACH MINISTRY DR	SIN FINES DE LUCRO MINISTRANDO A LA GENTE ,OFRECER AYUDAS PARA LA EDUCACIÓN,ASESORAMIENTO FINANCIERO, OFRECER AYUDAS PARA LA REHABILITACIÓN DE DROGAS, AYUDAS A VIUDAS,MUJERES, HOMBRES…	VALERA NELSON BELL	724709
E/2020-15284	17/1/23	ESPACIO SIDERAL	SERVICIOS DE DISEÑO GRAFICO, DISEÑO DE INTERIORES, DECORACIÓN, ELABORACIÓN DE MOBILIARIO; MESAS,CAMAS, SOFÁS, VENTA DE ANTIGÜEDADES.	ESTHER MARIE SIMO DUME	724703
E/2023-1864	12/1/23	ESPAILLAT MOTORS LUXURY	COMPRA Y VENTA DE VEHÍCULOS DE MOTOR NUEVOS Y DE LUJOS DE TODAS LAS MARCAS.	ESPAILLAT MOTORS, S.R.L.	723955
E/2023-1146	12/1/23	ESSENCE SPA PUNTA CANA	GESTIÓN DE CENTROS DE CUIDADO PERSONAL TALES COMO SPA, SALONES DE BELLEZA, MASAJES, TRATAMIENTOS ESTÉTICOS, GIMNASIO, SAUNAS, HIDROMASAJES, AGUAS TERMALES.	JUAN BAUTISTA MOTA DE LA ROSA	723905
E/2023-3384	19/1/23	ESTARLIN TE MONTA POR QUE TE MONTA AMRP	COMPRA Y VENTA DE VEHICULOS Y FINANCIAMIENTOS DISPONIBLE.	CIRILO RODRIGUEZ	725111
E/2023-3358	19/1/23	ESTHAR HIERRO	FABRICACIÓN, REPARACIÓN Y VENTAS DE HIERRO FORJADO, VENTA DE TODO TIPO DE VERJAS, PORTONES, TECHO EN ALUZINC, ACERO INOXIDABLE, REPARACIONES Y MANTENIMIENTO DE ESTRUCTURAS FÍSICAS…	ESTHAR WASCAR SOTO ECHAVARRIA, YAMILL STHAR SOTO SOTO	725175
E/2023-1674	12/1/23	ESTILO AUTO PARTS	IMPORTACION Y EXPORTACION DE TODO TIPO DE REPUESTOS DE VEHICULOS DE MOTOR NUEVO Y USADOS. COMPRA Y VENTA DE TODO TIPO RESPUESTOS DE VEHICULOS NUEVOS Y USADOS.	CARLOS MANUEL DE LOS SANTOS TRONCOSO	723974
E/2023-1858	12/1/23	ESTIWAL CELL LA VEGA	VENTA, REPARACION, ACTIVACION DE CELULARES Y PRODUCTOS RELACIONADOS.	ESTIWAL ALBERTO PEÑA NUÑEZ	723952
E/2023-3330	19/1/23	ET COLECTORES	SERVICIOS DE GESTION DE COBROS NACIONALES E INTERNACIONES	RAFAEL JAVIER ESPINOZA PINZON	725109
E/2023-957	6/1/23	ETA' E' LA VUELTA	PROGRAMA RADIAL TIPO PODCAST.	JULIO SAMUEL SIERRA GÓMEZ	723270
E/2023-2220	13/1/23	ETEREA DESIGN STUDIO	DISEÑO, CONSTRUCCIÓN, REMODELACIÓN, ASESORÍA Y SUPERVISIÓN DE INGENIERÍA Y ARQUITECTURA DE OBRAS CIVILES. DISEÑO DE INTERIORES, FABRICACIÓN, VENTA E IMPORTACIÓN DE MOBILIARIOS…	VERONICA ARECHE LUGO	724234
E/2023-995	6/1/23	ETOPÍA SUNSET	SERVICIOS DE RESTAURANTE, EXPENDIO Y CONSUMO DE ALIMENTOS, COMIDAS, ESPACIO DE RECREACION, EVENTOS, CONTRATACIONES Y ACTIVIDADES ARTISTICAS.	LIANY MATILDE VASQUEZ OSORIO	723298
E/2023-3090	18/1/23	EVAMED	REALIZAR SERVICIOS DE EVALUACIONES MEDICAS ESPECIALIZADAS, VISITA DOMICILIARIA, TELEMEDICINA, SONOGRAFIA, LABORATORIO EN GENERAL.	GLENNY JAHAIRA TORRES GUTIERREZ	724888
E/2023-1077	11/1/23	EVELYN & ROMEO CARGO EXPRESS	IMPORTACIÓN Y VENTA DE ARTÍCULOS PARA EL HOGAR NUEVOS Y USADOS, VENTA DE MOBILIARIOS Y ENSERES PARA OFICINA.	EVELYN FRANCISCA VERAS SÁNCHEZ	723688
E/2023-2633	17/1/23	EVELYN MILLS NAIL ART	SERVICIOS DE CUIDADO Y LA HIGIENE PERSONAL DE LAS MUJERES, MANICURA, PEDICURA, POSTURAS DE UÑAS ACRÍLICAS.	EVELYN ESTHER CIPRIAN MILLS	724532
E/2023-1474	11/1/23	EVENTOS REYES OVALLE	SERVICIOS DE ORGANIZACIÓN DE EVENTOS, ALQUILER DE EQUIPOS Y SALONES PARA EVENTOS, AGENCIAS PUBLICITARIAS, PRODUCCIÓN DE EVENTOS, SERVICIOS DE VALLAS PUBLICITARIAS, TALLERES CREATIVOS, AGENCIAS DE RELACIONES PUBLICAS…	ANTHONY EUDOMAR ANIBAL REYES RODRIGUEZ	723633
E/2023-2538	16/1/23	EVIN CONTRERAS	SERVICIOS DE ARTISTA, COMPOSITOR, CANTAURTOR, PRODUCTOR Y ARREGLISTA MUSICAL.	EVIN RODOLFO CONTRERAS LAMA	724471
E/2023-1007	6/1/23	EXALTA	SERVICIOS DE CONSULTORIA DE CALIDAD, MAPEO Y DOCUMENTACION DE PROCESOS, AUDITORIAS DE CALIDAD Y CUMPLIMIENTO REGULATORIO.	SCARLET MICHELL PARRA GRISANTY	723308
E/2023-2073	13/1/23	EXCELLENT TOWER B Y M	CONSTRUCCIÓN, VENTA, COMPRA, REPARACIÓN Y EDIFICACIÓN DE APARTAMENTOS, EDIFICIOS, TORRES, ASFALTO Y PAVIMENTACIÓN, FERRETERÍA Y PINTURA, SUMINISTRO DE OFICINAS, FUMIGACIÓN.	ROMAN BEATO GOMEZ	724128
E/2022-70523	13/12/22	EXPERTUS INDUSTRIAL TOOLS	IMPORTACIÓN Y COMERCIALIZACIÓN DE HERRAMIENTAS PARA LA CONSTRUCCION, INDUSTRIAS MINAS, SUS REPUESTOS Y ACCESORIOS, CONSULTORIA EMPRESARIAL, SERVICIOS DE CAPACITACION Y ENTRENAMIENTOS EMPRESARIAL.	MIGUEL GERMOSEN EDUARDO	724158
E/2022-72395	26/12/22	EXPORTADORA & EMPACADORA SUEÑO LINDO	DISTRIBUIR, COMERCIALIZAR, Y EXPORTAR PRODUCTOS DEL CUIDADO PERSONAL, PRODUCTOS DE LIMPIEZA Y PRODUCTOS AGRÍCOLAS."	EVELIN FERMIN DE BAEZ	724106
E/2023-1321	11/1/23	EXPRESS PUERTA A PUERTA EPAP	SERVICIOS ENVÍOS, ENTREGA A DOMICILIO DE CAJAS Y TANQUES DE COMIDA Y ROPA USADA PROVENIENTE DE ESTADOS UNIDOS.	EPIFANIO FERNANDEZ VASQUEZ	723764
E/2023-3038	18/1/23	EXPRESS YOUR FEELING DECORS	CREACIONES DE BANDEJAS PERSONALIZADAS, DECORACIONES DE EVENTOS, PERSONALIZACIONES DE DIVERSOS ARTÍCULOS TALES COMO VASOS, COPAS, TAZAS, GLOBOS, T-SHIRTS…	LEONARDO HEREDIA MATOS, CARLA GRABIELA GOMEZ GUILLEN	724834
E/2023-2442	16/1/23	EXTINTORES HERMANOS MARTINEZ	VENTA, REPARACIÓN Y RECARGA DE EXTINTORES, VENTAS DE EQUIPOS CONTRA INCENDIO.	VIANELA ROSARIO AQUINO DE MARTINEZ	724391
E/2022-70718	12/1/23	F&R EZEQUIER CENTRO CERVECERO	VENTA AL POR MAYOR Y AL DETALLE DE BEBIDA ALCOHÓLICA Y NO ALCOHÓLICA	FAUSTO EZEQUIEL VALDEZ CORDERO	723917
E/2023-2028	13/1/23	FABENC FUNDACIÓN DE ACCIÓN BENIGNA COMUNITARIA AB	ENTIDAD SIN FINES DE LUCROS DEDICADA A SERVICIOS SOCIALES Y COMUNITARIOS DE ASISTENCIA EDUCACIONAL Y ECONÓMICA.	JONATHAN JOSÉ BENCOSME MARTÍNEZ	724100
E/2023-1891	12/1/23	FABIANO TECH	TIENDA DE REPARACIÓN Y VENTA DE TELEFONO.	LISANDRO ANTONIO PEÑA DIAZ	724054
E/2023-1095	10/1/23	FACEFFECT	SERVICIOS ESPECIALIZADOS EN MEDICINA ESTÉTICA, COSMIATRIA, SPA, CUIDADO DE LA PIEL, BELLEZA, SALUD, RESTAURACIÓN, MANTENIMIENTO Y PROMOCIÓN DE LA ESTÉTICA	BIANCA DIORAINI ROSARIO DE ARIAS	723367
E/2023-3307	19/1/23	FAMIPLANTS	SERVICIOS DE VENTAS DE PLANTAS, DISEÑO Y MANTENIMIENTO DE JARDINES, RE CONSTRUCCIÓN DE JARDINES, PAISAJISMO, TRATAMIENTO Y ABONADO, FUMIGACIÓN INTERIORES…	EDWARD FAMILIA ANTIGUA	725094
E/2023-3444	20/1/23	FAMLY TECH	CENTRO DE REPARACIÓN DE TELEFONÍA MÓVIL CELULARES Y DISPOSITIVOS MÓVILES, TABLETS.	ISMAEL NÚÑEZ ARIAS	725405
E/2023-1088	11/1/23	FAMUTEL	ACTIVIDAD DE FABRICACIÓN DE MUEBLES Y PARTES DE MUEBLES, PRINCIPALMENTE DE MADERA, VENTA DE MUEBLES Y ENSERES DOMÉSTICOS, FABRICACIÓN DE MUEBLES ESPECIALES PARA TIENDAS.	JUAN ALEJANDRO ABREU DE LEON	723602
E/2023-3363	19/1/23	FARCANA INTERNATIONAL SERVICES	FABRICACIÓN, VENTA, DISTRIBUCIÓN, IMPORTACIÓN Y EXPORTACIÓN DE PRODUCTOS COSMÉTICOS Y SERVICIOS MÚLTIPLES TALES COMO, ENVÍOS.	SAMUEL FAMILIA BRITO	725124
E/2023-2912	19/1/23	FARMACIA FRARIN	COMPRA Y VENTA DE MEDICINAS Y EQUIPOS MEDICOS, AL POR MAYOR Y AL DETALLE.	FRANKLYN ESTEBAN SANCHEZ POZO	725062
E/2023-956	6/1/23	FARMACIA LA GLORIA	VENTAS, Y COMPRAS DE MEDICAMENTOS AL POR MENOR, DISTRIBUCIÓN MEDICAMENTOS, MISCELÁNEOS, PERFUMERÍA, VENTAS DE TODO ARTICULO FARMACÉUTICOS.	ARGENIS MANUEL VEGA FERNÁNDEZ, GLORIA MAYRE SANTOS FERNANDEZ	723277
E/2023-2766	17/1/23	FARMACIA METAHORRO	VENTAS DE MEDICAMENTOS Y SUMINISTRO MÉDICOS.	YONEISY BAEZ RIJO DE SANTOS	724635
E/2023-2327	16/1/23	FARMACIA MI LUZ	VENTAS DE PRODUCTOS FARMACEUTICOS, PRODUCTOS COSMETOLOGICOS Y CUIDADO DE HIGUIENE PERSONAL.	MIRIAM MEDINA DE DIAZ	724295
E/2023-1199	12/1/23	FARMACIA RAMOS RODRIGUEZ	COMPRA Y VENTA PRODUCTOS FARMACEUTICOS.	ANDREINA DEL CARMEN RAMOS RODRIGUEZ	723991
E/2023-1509	12/1/23	FARMACIA RENACER J&F	SERVICIOS DE VENTA DE MEDICAMENTOS.	FANNY YUDELKA ROSADO MATEO	723958
E/2023-3392	19/1/23	FARMACIA RHAGA	VENTA DE MEDICAMENTOS, COSMETICOS Y OTROS PRODUCTOS RELACINADO CON EL AREA FARMACEUTICAS.	RHADAMES ROMAN REYNOSO	725145
E/2022-57063	17/1/23	FARMACIA TROYA	OFRECER SERVICIOS PARA DISPENSAR MEDICAMENTOS, VENTA DE MEDICINAS, PERFUMES, DESODORANTES Y CREMAS PARA USO PERSONAL Y CUALQUIER ACTIVIDAD AFIN.	MIGUELINA BRITO HERNANDEZ	724651
E/2022-69563	10/1/23	FARMACOPEIA	IMPORTACION Y EXPORTACION DE PRODUCTOS FARMACEUTICOS Y EQUIPOS MEDICOS.	EMELY MARIEL DE LEON MARTINEZ	723489
E/2023-1233	10/1/23	FASFÚ DEL CONUCO	OPERADORA DE RESTAURANTE PARA EL EXPENDIO DE COMIDA.	EL CONUCO, S.R.L.	723428
E/2023-503	5/1/23	FASHION EDDYLUX	VENTA DE ROPAS, ACCESORIOS Y TODOS LOS ARTÍCULOS EN GENERAL PARA NIÑOS Y NIÑAS.	JEYSON CELVANTE MATOS ROSA	723329
E/2023-1393	12/1/23	FASHION LOLITA VI	VENTA DE ARTÍCULOS DE VESTIR PARA DAMAS Y CABALLEROS, CARTERAS ORIGINALES, MONEDEROS, MOCHILAS.	VIRMA AQUINO BELTRE	723837
E/2023-3193	18/1/23	FEBES INDUSTRIAL	CONFECCION DE ESTRUCTURAS METALICAS EN GENERAL.	JESUS FRANCISCO FELIZ BERNABE	724984
E/2022-69879	17/1/23	FEGAR	SERVICIOS LEGALES Y DE AGRIMENSURA EN GENERAL, TALES COMO; TOPOGRÁFICOS, DESLINDES, SANEAMIENTOS, REFUNDICIONES, URBANIZACIÓN PARCELARIA, CONFIRMACIÓN DE ÁREA, REPLANTEO DE OBRAS CIVILES, CURVAS DE NIVEL…	LADY AMANDA GARCIA GUZMAN	724715
E/2023-3157	18/1/23	FEMINIX BEAUTY HAIR	SERVICIOS DE SALON DE BELLEZA EN GENERAL.	YAHAIRA ASENCIO DELGADO	724952
E/2023-1999	20/1/23	FERRE ELECTRIC GRIEGO R	VENTAS DE MATERIALES ELECTRICOS.	GRIEGO RAMIREZ ROSARIO	725372
E/2022-66654	16/1/23	FERRE ELECTRO TU CASA HNOS F.C	VENTA Y DISTRIBUCIÓN DE ARTÍCULOS FERRETEROS Y MATERIALES PARA LA CONSTRUCCIÓN EN GENERAL.	HECTOR ANTONIO FRIAS CUSTODIO	724401
E/2023-1937	12/1/23	FERRECENTRO CEFEMIX	COMPRA VENTA Y TRANSPORTE DE ARTÍCULOS AL POR MAYOR Y AL POR MENOR DE FERRETERÍA.	RAMON MISHAEL PEREZ CASTILLO	724008
E/2022-71252	12/1/23	FERRECENTRO JLL	IMPORTACIÓN Y EXPORTACIÓN DE ARTÍCULOS FERRETEROS, ELECTRODOMÉSTICOS, LÁMPARAS Y DEL HOGAR. VENTA AL POR MAYOR Y AL DETALLE DE ARTÍCULOS FERRETEROS.	YUYI ZHENG, ENMING LIANG	723838
E/2023-753	18/1/23	FERRECENTRO ROMONT LANGUASCO	COMPRA, VENTA, NEGOCIACIÓN, ALQUILER, IMPORTACIÓN, EXPORTACIÓN, AL POR MAYOR Y AL POR MENOR DE ARTÍCULOS DE FERRETERÍA, PLOMERÍA, ELECTRICIDAD, LADRILLOS…	LUIS RAMON LANGUASCO GUERRERO, RANSSEL PASCUAL MORALES	725047
E/2023-1585	11/1/23	FERRETERIA CRISALYS COMERCIAL	VENTA AL POR MAYOR Y DETALLE DE ARTÍCULOS FERRETEROS Y TODO TIPO DE MATERIALES DE CONSTRUCCIÓN EN GENERAL.	CRISALIA YOSMERI DERIS VARGAS	723737
E/2022-71639	17/1/23	FERRETERIA FERRE LAIA	VENTA DE MATERIAL FERRETERO.	KARINA GUZMAN DE JIMENEZ	724775
E/2023-2964	17/1/23	FERRETERIA HIGUEYANA FEHICA	COMPRAR Y VENDER AL POR MAYOR Y DETALLE TODA CLASE DE MATERIALES DE CONSTRUCCION, ASI COMO TODA CLASE DE ARTICULOS FERRETEROS.	MIGUEL SURIEL	724858
E/2023-2287	16/1/23	FERRETERIA HNOS. VALDEZ	VENTA DE ARTÍCULOS FERRETEROS, DEL HOGAR Y ELECTRODOMÉSTICOS.	RICHAR ALBERTO VALDEZ VALRGAS	724283
E/2023-651	10/1/23	FERRETERIA HOSTOS	VENTA DE MATERIALES DE CONSTRUCCIÓN Y AGREGADOS.	LUIS RAUL ROSA ROJAS	723446
E/2023-1704	18/1/23	FERRETERIA Y VARIEDADES BECHOA	VENTA DE ARTÍCULOS FERRETEROS, VENTA DE ELECTRODOMÉSTICOS, SERVICIO DE REFRIGERACIÓN, VENTA DE ARTÍCULOS AGROPECUARIOS, TIENDA POR DEPARTAMENTOS Y MAS.	JOEL FELIPE ARIAS BAUTISTA	724916
E/2023-1839	12/1/23	FERRO VITROLAB DOMINICANO	SERVICIOS DE PRODUCCIÓN Y VENTA DE PLANTAS PRODUCIDAS POR TÉCNICAS IN VITRO DE INTERÉS COMERCIAL (ALIMENTARIO, ORNAMENTAL Y DE AMORTIGUACIÓN DE IMPACTO AMBIENTAL)	CESAR OMAR FERREIRA RODRIGUEZ	723940
E/2023-1800	16/1/23	FGE MARKETING SOLUTIONS	SERVICIOS EMPRESARIALES DE MERCADEO, OPERACIÓN, ASESORÍA, PRESENTACIÓN, PROMOCIÓN, ORGANIZACIÓN Y REALIZACIÓN DE TODO TIPO DE EVENTOS.	FRINETTE GONZALEZ VIDAL DE YSABEL, ELIAS YSABEL DURAN	724335
E/2023-1094	10/1/23	FICO FILMS PRODUCTIONS	PRODUCCIÓN CINEMATOGRÁFICA Y AUDIOVISUALES, RENTA DE EQUIPOS CINEMATOGRÁFICOS.	JUAN FRANCISCO MARTÍNEZ CRUZ	723366
E/2022-49612	12/1/23	FIRST GROUP HOLDING AND INVESTMENT TRUST FIDES	CAPTACIÓN DE RECURSOS CON FINES DE INVERSIÓN; FINANCIAMIENTOS PERSONALES Y COMERCIALES CON Y SIN GARANTÍAS HIPOTECARIAS; ADMINISTRACIÓN DE PROPIEDADES.	FIDELIO SANCHEZ INFANTE	723864
E/2023-3289	19/1/23	FISIO ACTIVE	SERVICIO DE MASAJE CORPORAL Y FISIOTERAPIA GENERAL.	VILMA MERCEDES CABRERA MEJÍA	725079
E/2023-2881	17/1/23	FLORIDIANOS 23	COMPRA Y VENTA DE BIENES INMUEBLES. TENENCIA PERSONAL DE INMUEBLES, Y TAMBIEN DE BIENES MUEBLES PARA EL HOGAR.	PEDRO HERNANDEZ	724720
E/2023-3617	20/1/23	FM GROUP FMGDR'	COMPRA Y VENTA DE BIENES INMUEBLES, ADMINISTRACIÓN DE TODO TIPO DE PROPIEDADES INMOBILIARIAS, ASESORÍA PARA DESARROLLO DE PROYECTOS INMOBILIARIOS RESIDENCIALES Y TURÍSTICOS.	FRANK CARLOS MONTILLA GUERRERO	725312
E/2023-3724	20/1/23	FOR YOU NAILS BAR	POSTURA DE UÑAS ACRILICAS, EN GEL Y TODA SU VARIEDAD, CURSOS Y TALLERES, VENTA DE BEBIDAS.	YORDALIS ALTAGRACIA ABREU TORRES	725396
E/2023-917	6/1/23	FOREST BUMPS	LA SOCIEDAD TENDRÁ POR OBJETO SOCIAL DE FORMA PRINCIPAL BRINDAR SERVICIOS DE CONSULTORÍA DE NEGOCIOS, ESTUDIOS DE MERCADO, PROMOCIÓN Y ESTRUCTURACIÓN DE PLAN DE NEGOCIOS.	BERONICA BONEVIL RAMIREZ	723245
E/2023-823	10/1/23	FORMULA AUTO SERVICES DETAILING NEUMANN	SERVICIOS DE MECÁNICA AUTOMOTRIZ, AIRE ACONDICIONADO AUTOMOTRIZ, LAVADO DE VEHÍCULOS, AUTO DETAILING, AUTO ADORNO, PINTURA AUTOMOTRIZ, MODIFICACIONES DE VEHÍCULOS…	CARLOS JAVIER QUEZADA NEWMAN	723557
E/2023-923	10/1/23	FORNETTI INVESTMENT	SERVICIOS DE CONSULTORÍA DE NEGOCIOS, ESTUDIOS DE MERCADO, PROMOCIÓN Y ESTRUCTURACIÓN DE PLAN DE NEGOCIOS	BERONICA BONEVIL RAMIREZ	723521
E/2023-1473	12/1/23	FORTIS DESPACHO LEGAL	SERVICIO DE ASESORÍA, ASISTENCIA Y CONSULTA LEGAL, PRESTACIÓN DE SERVICIOS JURÍDICOS EN GENERAL, EJERCICIO DEL DERECHO CIVIL.	DANIEL ALEJANDRO DE OLEO RAMIREZ, JHIANNY ROSSIEL LIRIANO PION	723887
E/2023-2686	17/1/23	FORTUNA CORPORATION BODEAU	SERVICIOS FINANCIEROS DE PRESTAMOS, AHORRO ASÍ COMO SERVICIOS JURIDICOS DE TRANSFERENCIAS DE BIENES.	JUNIOR BODEAU	724562
E/2023-910	6/1/23	FQD LEGAL INVESTMENTS	REALIZACIÓN DE TODO TIPO DE ACTIVIDADES DE CARÁCTER INMOBILIARIO, EN ESPECIAL, LAS RELATIVAS A LA ADQUISICIÓN, TENENCIA, ARRENDAMIENTO, ENAJENACIÓN…	LEYDI CRISTINA DAZA SIERRA	723336
E/2023-1680	12/1/23	FR CAPACITACIONES	OFRECER SERVICIOS EDUCATIVOS Y CAPACITACIÓNES EMPRESARIALES Y PERSONALES EN EL AREA IMPOSITIVA,GERENCIAL Y FINANCIERA.	RAMON DANIEL FLORIAN REYES	723963
E/2023-822	10/1/23	FRANCES ANN SERVICIOS INMOVILIARIO	VENTA, ALQUILERES Y SERVICIOS POS VENTA DE INMUEBLES.	ARCADIO GUZMAN GARCIA	723327

[210] EXPEDIENTE	[220] FECHA	[561] NOMBRE COMERCIAL	[510] ACTIVIDAD	[730] SOLICITANTE	REGISTRO
E/2023-1230	11/1/23	FRANCIBEL COLLECTION	VENTA DE ROPA PARA DAMAS Y CABALLEROS, CARTERAS, ZAPATOS, PERFUMES, CORREAS, PIJAMAS Y TRAJES DE BAÑOS.	FRANCISCA ISABEL NOESI RESTITUYO	723717
E/2023-555	11/1/23	FRANCIS ALL AMERICAN LIQUIDATIONS	IMPORTACIÓN, COMPRA Y VENTA DE ARTÍCULOS PARA EL HOGAR AL POR MAYOR Y DETALLE.	WILSON LUIS INFANTE NUÑEZ, VICTOR ABONGWA	723753
E/2023-2746	18/1/23	FRANCIS POOL TABLE FOOD AND BAR	VENTA DE ALIMENTO Y BEBIDAS, MANEJO DE RESTAURANTES.	FRANCIS RAMÓN FELIÚ AMPARO	725017
E/2022-69867	10/1/23	FRANYELIN RODRIGUEZ CREDITOS E INVERSIONES	SERVICIOS DE PRÉSTAMOS, FINANCIAMIENTOS, ASESORÍA FINANCIERA, SERVICIOS JURÍDICOS.	ANNY LADY RODRIGUEZ MARTINEZ, FRANYELIN MIGUEL RODRIGUEZ MARTINEZ	723543
E/2023-2021	13/1/23	FREDELOVE MULTISERVICES	SERVICIOS DE LAVANDERIA, DISEÑOS DE ROPA, SASTRERIA, IMPRENTA, ELABORACION DE MOCHILAS, CARTERAS, ZAPATOS, BULTOS, PARAGUAS, FORROS DE LIBROS EN PIEL, VENTA DE EXCURSIONES.	FREDERIC JULES	724077
E/2023-2298	16/1/23	FREIDURIA CONSUELO EL BAKNO	COMERCIALIZACIÓN DE RESTAURANTES, VENTA Y EXPENDIÓ DE COMIDAS RÁPIDAS Y BEBIDAS. ELABORACIÓN DE BUFFET Y TODA ACTIVIDAD CONEXA.	ROBERTO ANTONIO REYES	724276
E/2023-1792	12/1/23	FREPZA	COMPRA, VENTA, IMPORTACIÓN Y EXPORTACIÓN DE INSUMOS Y PRODUCTOS AGROPECUARIOS.	JHORDANI BOLIVAR COLLADO SAVIÑON, MIGUEL DAMIAN DURAN QUELIZ	723897
E/2023-2660	17/1/23	FRIGATI RODRIGUEZ SALES SOLUTIONS	EMPRESA DE DESARROLLO Y USO DE APLICACIONES TECNOLÓGICAS, MAQUINAS EXPENDEDORAS, TRANSPORTE LOGÍSTICO E INTERMEDIACIÓN ESTRATÉGICA PARA LA DISTRIBUCIÓN DE CIGARRILLOS ELECTRÓNICOS.	EDUARDO ANDRES RODRIGUEZ, MAURIZIO FRIGATI NICASIO	724558
E/2023-292	18/1/23	FRIO FRIO FLOR DEL SOL	VENDEDOR DE HELADOS	CARLOS ALEJANDRO DE LA CRUZ DE LA PAZ	725026
E/2023-904	6/1/23	FROGGCLOTHING	OBJETO PRINCIPAL ADQUISICION Y VENTA DE ROPAS NUEVAS Y USADAS, NACIONALES Y EXTRANJERAS AL POR MAYOR Y AL DETALLE.	ALEJANDRO ALBERTO RIJO SANTANA	725429
E/2023-2747	17/1/23	FUMICIBAO	FUMIGACION DE PLAGAS, ESTERILIZACIÓN DE LUGARES DE ALTA CONTAMINACIÓN VIRAL, DESINFECCIONES Y LIMPIEZA EN GENERAL, VENTA DE INSUMOS Y EQUIPOS DE FUMIGACION.	ENMANUEL LEONARDO BATISTA, MICHAEL EDUARDO PAGAN MEJIA	724622
E/2023-1678	16/1/23	FUNDACIÓN ACADÉMICA PARA EL DESARROLLO-FUNAPADE	ENTIDAD SIN FINES DE LUCRO QUE SE DEDICA A LA FORMACIÓN, CAPACITACIÓN Y AYUDA DE NIÑOS, NIÑAS, ADOLESCENTES Y PERSONAS NECESITADAS.	FIOR DALIZA CASTILLO REYES	724269
E/2023-669	6/1/23	FUNDACION AMOR Y MISERICORDIA FUNDAMISER	ENTIDAD SIN FINES DE LUCRO, AYUDAR A LOS MAS NECESITADOS.	ROBERT FILZLLERALD SAVIÑON CRISOSTOMO, JOSE MANUEL SAVIÑON DE LOS SANTOS	723295
E/2023-1906	12/1/23	FUNDACION ANA MARIA CONCEPCION, DOÑA ANA	ENTIDAD SIN FINES DE LUCRO, DE AYUDA SOCIALES, CAPACITACIONES DE CURSOS TÉCNICOS, ACOMPAÑAMIENTO A LA FAMILIA CON VIOLENCIA DOMESTICA.	JANAIRA DE LA CRUZ RODRIGUEZ	724000
E/2023-973	6/1/23	FUNDACION ANGELES DE ESPERANZA DE AMOR Y FE	ENTIDAD SIN FINES DE LUCRO, DEDICADA A PRESTAR TODO TIPO DE AYUDA Y MEDICINA A NIÑOS Y NIÑAS DE BAJOS RECURSOS .	JANILL COLLADO BATISTA	723294
E/2023-189	5/1/23	FUNDACIÓN BINACIONAL DE AYUDA A LA FAMILIA Y LA INFANCIA FUNBINAFIN	FUNDACION SIN FINES DE LUCRO, QUE SE DEDICARA A AYUDAR DE MANERA MULTIPLES Y PROTEGER LA FAMILIA, LA INFANCIA, A LOS JOVENES Y ANCIANOS, A LAS PERSONAS DE ESCASOS DE RECURSOS ECONOMICOS, CON PROYECTOS DE SALUD, MEDIO AMBIENTE…	DONESCAR LOUIS	723686
E/2023-1172	10/1/23	FUNDACIÓN CAMINEMOS CON LOS NIÑOS FUCANI	FUNDACIÓN SIN FINES DE LUCRO, DEDICADA A LA AYUDA DE NIÑOS DE ESCASOS RECURSOS, MEDIANTE EDUCACIÓN, ALIMENTACIÓN Y OTRAS NECESIDADES BÁSICAS PARA SU DESARROLLO.	MARLENY CUEVAS RODRIGUEZ	723396
E/2023-690	5/1/23	FUNDACION CENTRO PSICOTERAPEUTICO INTEGRAL FUCEPSIN	SERVICIOS SOCIALES EN EL AREA DE AUXILIAR A LAS PERSONAS QUE HAYAN SUFRIDO DE ALGUN TRAUMA, DEPRESION O BIEN ALGUN PROBLEMA GRAVE QUE HAYA PODIDO AFECTAR SU COMPORTAMIENTO.	FUNDACION CENTRO PSICOTERAPEUTICO INTEGRAN FUCEPSIN	724743
E/2023-3696	20/1/23	FUNDACIÓN CON EL PUEBLO.COM-FUNPUEBLO	ENTIDAD SIN FINES DE LUCRO, QUE TENDRÁ COMO OBJETIVO REALIZAR TRABAJOS COMUNITARIOS Y SOCIALES A FAVOR DE LOS HABITANTES DEL MUNICIPIO DE MOCA.	SORANLLY IVELISSE PERALTA LUNA	725369
E/2023-3703	20/1/23	FUNDACION CORAZONES SOLIDARIOS CONTRA EL CANCER	ENTIDAD SIN FINES DE LUCRO ORIENTADA A BRINDAR AYUDA A PERSONAS AFECTADAS CON LA ENFERMEDAD DEL CÁNCER.	FANNY CECILIA RAMIREZ ZARZUELA DE MEDINA, ISABEL CRISTINA UREÑA MARTINEZ	725383
E/2023-2237	16/1/23	FUNDACION CRISTIANA HACIENDO LA VOLUNTAD DE DIOS FCHVD	SER UN ENTE CRISTIANO SIN FINES DE LUCRO DE AYUDA A LAS COMUNIDADES QUE GENERE OPORTUNIDADES A LOS CIUDADANOS MEDIANTE PROYECTOS SOCIALES, EDUCATIVOS, CULTURALES, DEPORTIVOS, CHARLAS.	VINICIO COLON PEREZ	724476
E/2023-3622	20/1/23	FUNDACIÓN CRISTO SOCIAL	ORGANIZACIÓN SIN FINES DE LUCRO QUE SE DEDICARÁ A PROMOVER LA CARIDAD, LA COOPERACIÓN Y EL DESARROLLO ESPIRITUAL DE LAS PERSONAS.	MANUEL ALEJANDRO DE JESUS CASTILLO MATOS	725326
E/2023-2165	13/1/23	FUNDACIÓN DANDO AMOR Y ESPERANZA	ASOCIACIÓN SIN FINES DE LUCRO DEDICADA A PROPORCIONAR VIVIENDA A FAMILIAS Y PERSONAS NECESITADAS EN LA REPÚBLICA DOMINICANA. ESTABLECER ESCUELAS, CLÍNICAS MÉDICAS.	DAVID HOWARD MELNICK	724201
E/2023-2214	18/1/23	FUNDACION DAR ES UN ACTO DE AMOR-FUMOR	ENTIDAD SIN FINES DE LUCRO, DEDICADA A PROMOVER PROGRAMAS, ACTIVIDADES y CAUSAS CON ALCANCE NACIONAL E INTERNACIONAL EN BENEFICIO DE LA NIÑEZ Y LA ADOLESCENCIA.	ANA JOAQUINA INOA ENCARNACIÓN	724849
E/2023-3421	19/1/23	FUNDACION DE APOYO A LA VICTIMA PRODUCTO DE UNA INFRACCION PENAL FUNAVIPIPE	BRINDAR ASISTENCIA JURÍDICA, PSICOLÓGICA Y EDUCATIVAS A AQUELLAS PERSONAS DE RECURSOS QUE NO PUEDAN CONTRATAR LOS SERVICIOS DE ABOGADOS EN PROCESO PENAL, CIVIL, LABORAL…	DARIO ANTONIO CUETO LEONARDO	725160
E/2023-1339	10/1/23	FUNDACION DENTAL DOMINICANA FDD	ENTIDAD SIN FINES DE LUCRO DEDICADA A LA PROMOCIÓN DE LA SALUD BUCO-DENTAL, DESARROLLO DE PROGRAMAS ODONTOLÓGICOS PARA LA CIUDADANÍA, FOMENTO DE LA INVESTIGACIÓN.	ADOLFO ANTONIO RODRIGUEZ NUÑEZ	723531
E/2023-3533	19/1/23	FUNDACION DIAMOND LEYENDPATRON	FUNDACIÓN SIN FINES DE LUCRO, CON LA FINALIDAD DE LLEVAR AMOR, EMPATÍA Y SUMINISTRAR AYUDA A LOS NIÑOS Y NIÑAS CON ENFERMEDADES CATASTRÓFICAS EN ESPECIAL A NIÑOS CON CÁNCER.	FLOIREN MONTAS FELIZ	725246
E/2023-1020	6/1/23	FUNDACION DOMINICANA GOOD BOY	ENTIDAD SIN FINES DE LUCROS, DEDICADA A AYUDAR A LAS PERSONAS NECESITADAS DE ALIMENTOS, AGUA, Y CREACIÓN DE POSOS PARA LA OBTENCIÓN DE AGUA POTABLES.	JUNIOR JAQUET HERNANDEZ	723322
E/2023-1902	12/1/23	FUNDACIÓN DOPAMINA	ENTIDAD SIN FINES DE LUCRO, QUE SE DEDICA A LA CAPACITACIÓN, ASESORÍA, EVENTOS, COACHING, LABOR SOCIAL, DISEÑO, FORMULACIÓN Y EJECUCIÓN DE INICIATIVAS.	NOHELY PATRICIA FABIAN DELGADO , VIOLA PATRICIA NANITA AQUINO	723998
E/2023-1907	12/1/23	FUNDACION EDUCATIVA INTEGRAL -FEDI-	AYUDAR A LOS NIÑOS, NIÑAS Y ADOLESCENTES EN MATERIA DE EDUCACIÓN. ENTIDAD SIN FINES DE LUCRO.	ELMA CORNELIO TINEO	724002
E/2023-2477	16/1/23	FUNDACION EL BUEN SAMARITANO FUNEBUSA	INSTITUCIÓN SIN FINES DE LUCRO DEDICADA A LA PROMOCIÓN DE VALORES CRISTIANOS Y ASISTENCIA SOCIAL.	GREGORIO VASQUEZ TAVERAS	724409
E/2023-1967	16/1/23	FUNDACION FIT CON MIGUEL	SIN FINES DE LUCRO, ACTIVIDADES DEPORTIVAS RELACIONADAS CON AERÓBICOS Y LA NUTRICIÓN EN TODO EL TERRITORIO NACIONAL, SIN LIMITACIÓN DE CLASE SOCIAL Y ORIENTACIÓN EN GENERAL EN DICHA ÁREA.	MIGUEL ANDRÉS TEJADA HERMON	724356
E/2023-3216	18/1/23	FUNDACIÓN GENERACIÓN DE ORO GO	FUNDACIÓN SIN FINES DE LUCRO DEDICADA A PROMOVER LA SUPERACIÓN DE LOS JÓVENES Y ADULTOS A TRAVÉS DE LA PARTICIPACIÓN ACTIVA EN PROGRAMAS SOCIALES, ECOLÓGICOS, CULTURALES…	ROBERT SANCHEZ, JUAN LUIS LOPEZ	725032
E/2023-1712	12/1/23	FUNDACIÓN GERIÁTRICA EN ATENCIÓN INTEGRAR PARA EL CUIDADO DE ADULTOS MAYORES FUGEMA	ENTIDAD SIN FINES DE LUCROS DEDICADA A PREVENCIÓN, CUIDADO Y ATENCIÓN INTEGRAR PARA LOS ADULTOS MAYORES EN GENERAL.	LEODANIA CAMILO RAMIREZ	723829
E/2023-978	6/1/23	FUNDACION HAY PAN EN LA CASA DEL PAN	ENTIDAD SIN FINES DE LUCROS, PARA PATROCINAR Y PROMOVER LA EDUCACIÓN, CULTURA, PROTECCIÓN DEL MEDIO AMBIENTE, ORNATO PÚBLICO Y LAS OBRAS DE INTERÉS COMUNITARIO.	YULENY REYES NUÑEZ	723290
E/2023-1766	12/1/23	FUNDACIÓN HERMANOS MERÁN RAMÍREZ	ENTIDAD SIN FINES DE LUCRO, DEDICADA A DE AGROFORESTALES, SALUD, EDUCACIÓN, VIVIENDAS, ALIMENTACIÓN Y DEPORTES.	ALEXIS MERÁN RAMÍREZ, MICHAEL MERÁN RAMÍREZ	723877
E/2023-1832	12/1/23	FUNDACION INTEGRAL LUZ MARIA FILM	SIN FINES DE LUCRO, LLEVAR AYUDA A LAS PERSONAS EN SITUACION DE VULNERABILIDAD, DONACIONES DE COMIDA, UTILES ESCOLARES, MEDICAMENTOS, ASISTENCIA EN ESPECIAL A ENVEJECIENTES Y NIÑOS.	PAMELA REGINA PAULINO JIMENEZ, YURILIS NAVIL PAULINO JIMENEZ	723930
E/2023-2793	17/1/23	FUNDACION INTERNACIONAL EDUCACION Y DESARROLLO FUNINTED	LA ASOCIACIÓN, ES UNA ENTIDAD SIN FINES DE LUCRO QUE TIENE POR MISIÓN Y OBJETIVO PRINCIPAL PROPICIAR LA REIVINDICACIÓN DE LOS MALES SOCIALES Y ECONÓMICOS QUE AFECTAN A LOS MUNICIPIOS Y PROVINCIAS.	DIVERSOS NEGOCIOS DEL CARIBE, E.I.R.L.	724568
E/2023-3383	19/1/23	FUNDACIÓN JAASIEL ACUÑA BSARE	SIN FINES DE LUCRO DEDICADA A BRINDAR AYUDA A LAS PERSONAS MAS NECESITADAS DE SAN CRISTOBAL Y OTROS PUNTOS DEL PAIS.	SANTA DE LOS SANTOS BREA	725142
E/2023-1666	11/1/23	FUNDACION LA CASA DE JACOB MINISTERIO INFANTIL	SIN FINES DE LUCROS, QUE SE DEDICARA A AYUDAR A LOS NIÑOS INCAPACITADOS Y LAS IGLESIAS.	BIENVENIDO FELIZ	723803
E/2023-2239	18/1/23	FUNDACIÓN LEVANTANDO AL CAÍDO EJN	ENTIDAD SIN FINES DE LUCRO DEDICADA A SERVICIOS SOCIALES: AYUDA A LAS MUJERES, AYUDA A LOS NIÑOS NECESITADOS.	LUCAS HENRÍQUEZ DE JESÚS DE PENZO	724936
E/2023-1764	12/1/23	FUNDACION LOS ANTONIOS	ASOCIACIÓN SIN FINES DE LUCRO, QUE TRABAJARÁ EN EL FOMENTO DE LA EDUCACIÓN, EL ARTE, LA CULTURA Y EL DEPORTE, CONTRIBUYENDO A MEJORAR LA CALIDAD DE VIDA DE LAS PERSONAS DE TODAS LAS EDADES.	ROMERSON ANTONIO CID MARTINEZ	723882
E/2023-1758	12/1/23	FUNDACION MAMA BLANCA FUMABLAC	SIN FINES DE LUCRO, GESTIONAR PROYECTOS SOCIALES Y PROMOVER LA EDUCACIÓN EN TODAS SUS FORMAS PARA LOS NIÑO, JÓVENES, MADRES SOLTERAS Y PERSONAS EN SITUACIONES DE VULNERABILIDAD.	YAMI CAROL BERNARD DE NIN	723869
E/2023-1448	11/1/23	FUNDACION MANITAS DE ANGEL FUNDAMAN	DAR AYUDA A NIÑOS DE ESCASOS RECURSOS,ANCIANOS, PERSONAS VULNERABLES, MUJERES ABUSADAS Y PROMOVER UN BIEN SOLIDARIO PARA EL DESARROLLO INTEGRAL, INDIVIDUAL Y SOCIAL SIN IMPORTAR CLASE, RAZA, CULTURA Y CREDO POLITICO O RELIGIOSO. SIN FINES DE LUCRO.	JOSE FRANCISCO RAMIREZ GALAN	723598
E/2023-2340	16/1/23	FUNDACIÓN MAS CERCA REPUBLICA DOMINICANA	ENTIDAD SIN FINES DE LUCRO, ES UNA FUNDACIÓN DEDICADA A BRINDAR SERVICIOS DE AYUDA A LAS PERSONAS MÁS NECESITADAS QUE VIVEN EN EXTREMA POBREZA.	DANIELLA MARTINEZ FERNANDEZ	724302
E/2023-3188	18/1/23	FUNDACION MIGUELINA CONCEPCION	ESTA FUNDACION TIENE COMO MISION PRINICPAL EDUCAR A LAS MUJERES QUE ESTAN PRIVADAS DE LIBERTAD EN LA REPUBLICA DOMINICANA A TRAVES DE LA IMPLEMENTACIÓN DE PROGRAMAS.	MIGUELINA CONCEPCION	724980
E/2023-962	6/1/23	FUNDACION MINISTERIO SEMBRADORES BÍBLICOS	ORGANIZACIÓN SIN FINES DE LUCRO PARA ACTIVIDADES DE IGLESIA.	JULIO RAFAEL QUEZADA NUÑEZ	723271
E/2023-3030	18/1/23	FUNDACIÓN NICOLE SAYLIN	ENTIDAD SIN FINES DE LUCRO DESTINADA A BRINDAR AYUDA EN EL ÁMBITO DE LA SALUD, A TRAVÉS DE LA CONCIENTIZACIÓN, EDUCACIÓN, PREVENCIÓN Y MANEJO DE LA DIABETES Y SUS CONSECUENCIAS.	ELISANIA CALCAÑO SANTANA	724831
E/2023-454	4/1/23	FUNDACIÓN NUESTRA SEÑORA DEL LOURDES	LA ACTIVIDAD COMERCIAL DE LA FUNDACIÓN DESDE ESE ENTONCES ES SALUD MENTAL EN GENERAL, PSICOLOGÍA Y PSIQUIATRÍA, TALLERES, CAPACITACIONES, CONSULTAS INDIVIDUALES.	FUNDACION NUESTRA SEÑORA DEL LOURDES	723316
E/2023-1081	10/1/23	FUNDACION PARA EL DEBIDO PROCESO, SEGURIDAD JURIDICA E IDENTIDAD DOMINICANA FUNDEPRID	ACTIVIDAD DE PROMOVER LA REFORMA Y MODERNIZACION DE LOS SISTEMAS JURIDICOS NACIONALES Y LUCHAR PARA LA GARANTIA DEL DEBIDO PROCESO LEGAL, LA SEGURIDAD JURIDICA DEL ESTADO.	TOMAS REINALDO CRUZ TINEO	723361
E/2023-1707	12/1/23	FUNDACIÓN PARA EL DESARROLLO DE LAS TECNOLOGÍAS FUNDETIC	ORGANIZACIÓN SIN FINES DE LUCRO DEDICADA A LA CAPACITACIÓN E IMPULSO DE LAS NUEVAS TECNOLOGÍAS PARA EL DESARROLLO DE LA COMUNIDAD.	YHORBY MATIAS HEREDIA SEVERINO, YOHANNY ALTAGRACIA RAMIREZ DE LOS SANTOS	723843
E/2023-1292	10/1/23	FUNDACION PROVINCIAL DE POBRES UNIDOS	ENTIDAD SIN FINES DE LUCRO DEDICADA A SER UN PROYECTO DE INTEGRACION, SOCIAL, ECONOMICO Y DEPORTIVO, OFRECER EDUCACION Y ORIENTACION A PERSONAS DE ESCASOS RECURSOS.	FUNDACION PROVINCIAL DE POBRES UNIDOS , INC	723488
E/2023-1186	10/1/23	FUNDACIÓN PSICOLOGÍA ESPERANZA Y VIDA CON EL ACRÓSTICO FUPSIES	INSTITUCIÒN NO LUCARTIVA CON LA FINALIDAD DE GENERAR MEDIOS DE SOLUCIONES AL INDIVIDUO, LAS FAMILIAS Y OTRAS INSTITUCIONES A TRAVÈS DE TERAPIAS CLÌNICAS, TERAPIA PSICOMOTORAS…	LUCHY PASCUAL CASTAÑO	723405
E/2023-1827	12/1/23	FUNDACION SANTA MERCEDES BAEZ	FUNDACION SIN FINES DE LUCRO DEDICADA A CANALIZAR AYUDA PARA PERSONAS NECESITADAS, CONSTITUIR UN APOYO A LA COMUNIDAD EN CUANTO A LAS NECESIDADES EXISTENTES.	FRANCISCO JOSE VALDEZ BAEZ	724023
E/2023-2948	17/1/23	FUNDACIÓN SOL DEL PAÍS FUNSOLP	ENTIDAD SIN FINES DE LUCRO DEDICADA A REALIZAR PROGRAMAS EDUCATIVOS, SALUD, PROGRAMAS AGRÍCOLAS DE INVERNADEROS, PROTECCIÓN DEL MEDIO AMBIENTE, DESARROLLO DEPORTIVO Y CULTURAL.	JUAN ERNESTO ALCANTARA LUGO.	724773
E/2023-2738	17/1/23	FUNDACIÓN SOLIDARIO SOY	SOCIEDAD SIN FINES DE LUCRO. EL OBJETO DE LA FUNDACIÓN SOLIDARIO SOY ES APOYAR PRINCIPALMENTE EL DESARROLLO INTEGRAL DE LOS NIÑOS Y NIÑAS DE LA REPÚBLICA DOMINICANA.	CARMEN YOLANDA BAEZ RAMIREZ	724640
E/2022-70671	12/1/23	FUNDACIÓN TEATRO Y ESCUELA LDM	SIN FINES DE LUCRO INCENTIVAR LA CULTURA DEL TEATRO, LAS BELLAS ARTES EN LA REPÚBLICA DOMINICANA A LA VEZ DE SER UN ESPACIO DE FORMACIÓN ARTÍSTICA Y HUMANA.	JOSE RAELDO LOPEZ ORTIZ	723945
E/2023-2405	16/1/23	FUNDACION UN PASO POR LA VIDA	FUNDACION SIN FINES DE LUCROS CON EL OBJETIVO DE AYUDAR A PERSONAS ENFERMOS DE CANCER	FUNDACION UN PASO POR LA VIDA	724369
E/2023-3065	18/1/23	FUNERARIA PAZ ETERNA	BRINDAR SERVICIOS FUNERARIOS TALES COMO: FABRICACIÓN, COMPRA Y VENTA DE ATAUDES. ALQUILER DE SALONES FUNERARIOS, SILLAS Y CARPAS. SERVICIOS DE AMBULANCIA, CARROS FÚNEBRES, TRANSPORTE…	MELVIN GAMALIER CASTRO PARRA	724850

[210] EXPEDIENTE	[220] FECHA	[561] NOMBRE COMERCIAL	[510] ACTIVIDAD	[730] SOLICITANTE	REGISTRO
E/2023-2818	17/1/23	FURCAL ELECTROMUEBLES	VENTA Y FABRICACION DE ELECTRODOMESTICOS, ASI COMO FINANCIAMIENTO Y/O CREDITO SOBRE MOBILIARIOS Y ELECTRODOMESTICOS.	JERKINA FURCAL VASQUEZ	724665
E/2023-2175	16/1/23	FUTURE FUND INVESTMENTS FFND	INVERSIONES EN INMUEBLES, COMPRA Y VENTA DE ELECTRODOMÉSTICOS Y NEGOCIOS AFINES, COMPRAVENTA DE PROPIEDADES, CONSTRUCCIÓN DE PROYECTOS DE URBANIZACIONES.	NABIL DARWICH MANNEH	724431
E/2023-2493	16/1/23	G & R HOSPEDATEHOY	ADMINISTRACION DE PROPIEDADES, ALQUILER Y VENTA DE INMUEBLES.	RICHARD ROLANDO QUEZADA RIVAS, GENOVI FELICIANA SANCHEZ POPOTEUR	724419
E/2023-1622	12/1/23	G.H.J. BORDADOS Y MÁS	VENTAS DE TODO TIPO DE ACCESORIOS DE BORDADOS, MECANICO BARUDAN, SUBLIMACIONES, BORDADOS, SERIGRAFIAS Y PTF.	GREGORIO RAFAEL HERNANDEZ JIMENEZ	723876
E/2023-1505	11/1/23	GABENTUM	SERVICIOS HOTELEROS Y TURÍSTICOS CAMAREROS, BARTENDERS, STEWARDS, HOUSEMAN, CHEF EXTRAS PARA EVENTOS, PARA TRABAJAR EN ALIMENTOS Y BEBIDAS. SERVICIO PARA CATERING.	HECJAR CARLOS GABRIEL CESPEDES	723663
E/2022-67407	22/12/22	GABRIEL FRANCIS INSURANCE BROKER	SERVICIO DE CORREDORES DE SEGUROS, ASESORES FINANCIEROS Y DE RIESGOS, GESTORES Y RISK MANAGEMENT, BROKEER FINANCIEROS Y GESTORES DE RIESGOS A NIVEL EMPRESARIAL.	APOLINAR REYES MEDINA	724331
E/2023-2187	13/1/23	GABY KIDS	TIENDA DE ROPA Y ARTÍCULOS DE BEBE.	CHRISTOPHER DE JESUS MARTE INOA	724210
E/2023-1248	10/1/23	GABY ROSHET NAILS	SERVICIOS DE UÑAS ACRÍLICA, PEDICURA, MANICURA Y A FINES	ROSA INES VARGAS REYNOSO	723436
E/2023-1619	11/1/23	GADEJO TV SHOW	SERVICIOS DE PLATAFORMA DE PRODUCCION DE PROGRAMAS DE TELEVISION, POSCAT, PROGRAMAS DE RADIO Y CONTENIDO DIGITAL	FRANKLIN ALBERTO ROSARIO MEDINA	723765
E/2023-2448	16/1/23	GAIA'S LASSERIE	VENTA Y CONFECCIÓN DE ACCESORIOS PARA MUJERES Y NIÑAS.	STEFANIA BYAS LIZARDO	724385
E/2023-2838	17/1/23	GALMET	SERVICIOS DE CONSTRUCCIONES CIVILES Y METÁLICAS, SERVICIOS GENERALES PARA CONSTUCCCION, DISEÑO E INTERIORISMO.	JOSÉ EVARISTO COCCO PICHARDO	724683
E/2022-71633	11/1/23	GAMA HOME A ESENSI	TIENDA POR DEPARTAMENTO DE PRODUCTOS DEL HOGAR COMO, ROPA, CALZADOS, PRODUCTOS DE DECORACIÓN Y ORGANIZACIÓN DEL HOGAR, UTENSILIOS DE COCINA, TEXTILERIA Y CRISTALERÍA.	MARGARITA RAMOS BÁEZ	723725
E/2023-1264	10/1/23	GAME SLUGGER	FOMENTAR LA PRACTICA DEL DEPORTE CONOCIDO COMO BASEBALL, FORMACION DE DEPORTISTAS ESPECIALIAZADOS EN EL AREA DEL BASEBALL, SELECCION DE CANDIDATOS A DEPORTISTAS PROFESIONALES, ESCUELA DE ENSEÑANZA.	STEVEN MOYA MERCEDES	723469
E/2023-3318	19/1/23	GAME TIME FILMS	PRODUCCIÓN DE OBRAS CINEMATOGRÁFICAS.	NELSON ERIC GONZALEZ SANTANA	725106
E/2023-3449	19/1/23	GAMEOFSPADES BY JOMILANOPARIS	ARTÍCULOS DE PERFUMERÍA Y COSMÉTICOS TALES COMO: PERFUME, AROMA, AGUA DE TOCADOR.	KAZI JUNAYED JHOSEY	725203
E/2023-1793	12/1/23	GANTRAX INVESTMENT	TENDRÁ POR OBJETO SOCIAL DE FORMA PRINCIPAL BRINDAR SERVICIOS DE CONSULTORÍA DE NEGOCIOS, ESTUDIOS DE MERCADO, PROMOCIÓN Y ESTRUCTURACIÓN DE PLAN DE NEGOCIOS. PARA EL CUMPLIMIENTO DE SU FINALIDAD SOCIAL.	BERONICA BONEVIL RAMIREZ	723904
E/2023-922	13/1/23	GARBAL COMPANY	SERVICIOS LEGALES DE MANERA GENERAL, COMPRA Y VENTAS DE VIVIENDAS, ALQUILERES DE APARTAMENTOS, PRÉSTAMOS Y COMPRAS DE FACTURAS, ASÍ COMO TAMBIÉN CONSTRUCCIÓN DE OBRAS CIVILES.	JUAN CARLOS GARCIA BATISTA	724117
E/2023-63	18/1/23	GARDELIAS BEAUTY COMPANY	SERVICIOS DE SALÓN DE BELLEZA, VENTA DE PRODUCTOS DE BELLEZA, RENTA DE HABITACIÓN PARA PREPARACIÓN DE NOVIAS Y DAMAS (GETTING READY ROOM).	LUIS JOSE COMPRES HENRIQUEZ	724986
E/2023-2130	13/1/23	GARDESA DISEÑO Y CONSTRUCCIÓN	DISEÑO, CONSTRUCCIÓN Y MANTENIMIENTOS DE OBRAS CIVILES	ARIEL FELIPE GARCÍA CEBALLOS	724172
E/2023-1460	11/1/23	GAURE GROUP	VENTA DE SOLUCIONES TECNOLOGICAS (SOFTWARE Y HARDWARE), BRINDAR SERIVICOS DE ASESORIA EN MATERIA TECNOLOGICA Y ORGANIZACIONAL.	JEANCARLOS GARCIA LOPEZ	723597
E/2023-160	16/1/23	GÉCREATIVE BUSINESS	SOMOS UNA EMPRESA QUE PRESTAMOS SERVICIOS DE COMUNICACIÓN ESTRATÉGICA, MONTAJE DE EVENTOS, AUDIOVISUALES, PUBLICIDAD, MARKETING DIGITAL, MANEJO DE REDES SOCIALES.	GERSON MANUEL SEPULVEDA ABREU	724352
E/2023-3581	20/1/23	GEMAS DE LIZ BY GLORIE CID	CONFECCION Y VENTAS DE BISUTERIA ARTESANAL Y PIEDRAS SEMI PRECIOSAS, BAJO LAS NUEVAS TENDENCIAS DE ACCESORIOS AL POR MAYOR Y AL DETALLE.	GLORIE LUZ CID CALDERON	725292
E/2023-1229	12/1/23	GEMBAKAI	SERVICIOS DE GESTION DE PROYECTOS Y SERVICIOS INDUSTRIALES	JUNIOR YACIEL JIMENEZ MEJIA	723874
E/2023-1808	13/1/23	GENELY'S FAMILY CHILD CARE	EDUCACIÓN BILINGÜE INICIAL Y SERVICIOS DE CUIDADO INFANTIL.	GENELYS VARGAS PAYANO	724122
E/2023-2463	19/1/23	GERMANAFLORA	COMPRA, VENTA, TENENCIA, ALQUILER Y ADMINISTRACIÓN DE INMUEBLES.	ROBIN LEE LORD BOISSON	725232
E/2022-72624	20/1/23	GESTION INMOBILIARIA ZAPATA B&V	SERVICIOS INMOBILIARIOS Y BIENES RAICES EN GENERAL, ADMINISTRACION, COMPRA, VENTA Y ALQUILER DE BIENES INMUEBLES.	RAMON ANTONIO ZAPATA SANTOS	725362
E/2023-2800	18/1/23	GESTIONES INMOBILIARIAS ALNILAM	LA CUAL SE DEDICARA, A COMPRA, VENTA, ALQUILER Y ADMINISTRACIÓN DE INMUEBLES.	LUISA ALTAGRACIA REYES PEROZO	724949
E/2023-2613	17/1/23	GFO TECH	SISTEMA INTEGRAL DE GESTIÓN DE FORTALECIMIENTO ORGANIZACIONAL Y CUMPLIMIENTO	DEIVINSON JIMENEZ HEREDIA	724523
E/2023-383	4/1/23	GHAFIISS GROUP	ACTIVIDAD DE SUPERMERCADO, FANTASIA Y PRODUCTOS PLÁSTICOS, VENTA DE ELECTRODOMÉSTICOS, VENTA DE PRODUCTOS FARMACÉUTICOS, VENTAS DE PRODUCTOS QUÍMICOS Y/O VETERINARIOS PARA LA PRODUCCIÓN AGRÍCOLA Y GANADERÍA.	GLORIA CONSUELO MENDEZ PEREZ	723326
E/2023-560	17/1/23	GHRO GLOBAL HUMAN RIGHTS ORGANIZATION	PROMOCIÓN Y APOYO A LOS DERECHOS CIVILES, POLÍTICOS Y DE LOS DERECHOS ECONÓMICOS, SOCIALES, CULTURALES Y AMBIENTALES DE TODAS LAS PERSONAS.	JOSE LUIS VASQUEZ GAVINO	724643
E/2023-2314	16/1/23	GILBERTO PEREZ S.T.	SERVICIO DE TRANSPORTE AUTOMOTOR URBANO DE OFERTA LIBRE DE PASAJEROS, ALQUILER DE AUTOS CON CHOFER Y TRANSP. ESCOLAR.	GILBERTO ANTONIO PEREZ GUERRERO	724290
E/2023-2249	16/1/23	GIMNASIO AMARILLO FITNESS	ASESORAMIENTO Y ENTRENAMIENTO GENERAL Y PERSONALIZADO EN LO RELACIONADO CON LA EJERCITACION CORPORAL, AEROBICOS, ENTRE OTROS.	YOEL ALBERTO DURAN PAULINO	724258
E/2023-3731	20/1/23	GLADIADOR TECHNOLOGY	ESTA EMPRESA SE ENCARGA DE VENDER PRODUCTOS TECNOLÓGICOS, ACCESORIOS A TODAS LAS PERSONAS DE ALTOS INGRESOS Y BAJOS INGRESOS.	JOSE GUILLERMO CABRAL ABAD	725419
E/2023-2771	18/1/23	GLAMOUR PARFUMS R&J	VENTA, COMERCIALIZACIÓN Y DISTRIBUCIÓN DE PERFUMES.	JOSE MANUEL SANCHEZ MELO, ROBEL DEL ROSARIO MONTESINO	725005
E/2022-70137	12/12/22	GLERMI INVESTMENT	LA COMPRA, VENTA Y ADMINISTRACIÓN DE BIENES INMUEBLES PARA EL DESARROLLO DE PROYECTOS TURÍSTICO.	GLERMI INVESTMENT, S.R.L.	724022
E/2023-2433	18/1/23	GLINH	TURISMO MÉDICO TRANSPORTE TURÍSTICO SUPLIDORA DE MATERIALES GASTABLES PARA EL SECTOR SANITARIO ALOJAMIENTO TURÍSTICOS FARMACIA INMOBILIARIA CONSTRUCTORA SERVICIOS SANITARIO SERVICIOS DE ESTETICISTAS…	EDUARDO ENRIQUE PEREZ ALCANTARA	725015
E/2023-1614	12/1/23	GLOBAL PENN EXPORT AND IMPORT	EXPORTACION E IMPORTACION DE PRODUCTOS VEGETALES, VENTA Y DISTRIBUCION LOCAL DE PRODUCTOS COMESTIBLES.	RAMON ANTONIO BAUTISTA SOTO	723965
E/2023-1116	10/1/23	GLORYGOD CREACIONES	SERVICIOS DE SERIGRAFIADO DE PRENDAS DE VESTIR.	KENIA IVELISSE NICASIO JIMENEZ, MARIA ISABEL BRITO NICASIO	724343
E/2023-1304	11/1/23	GLOW SKIN BY CRISANNA MARTINEZ	SERVICIOS DE ESTÉTICA EN GENERAL, ESTUDIO DE MAQUILLAJE, PEINADOS, POSTURAS DE PESTAÑAS Y ESTILISMO DE CEJAS.	CRISANNA YOSELIN MARTINEZ DOMINGUEZ	723701
E/2023-1500	11/1/23	GLOW STUDIO BY VANESSA NUÑEZ G.	SERVICIOS DE COSMEATRIA Y CUIDADO PERSONAL, OFRECE SERVICIOS DE TRATAMIENTOS FACIALES Y CORPORALES, DEPILACION, MICROPIGMENTACION DE LABIOS, TINTADO DE CEJAS Y EXTENSIONES DE PESTAÑAS.	VANESSA NUÑEZ GONZALEZ	723655
E/2023-3212	18/1/23	GO CAPITAL GROUP	COMPRA, VENTA Y ALQUILER DE PROPIEDADES INMOBILIARIAS TURÍSTICAS, RESIDENCIALES Y COMERCIALES.	FELVIN ALBERTO MUÑOZ HUNT	725054
E/2023-3550	19/1/23	GO TO WORK BY STRASMA	BRINDAR SERVICIOS DE OUTSOURCING LABORAL, GESTIONAR ACTIVIDADES COMO DISEÑO DE PUESTOS, RECLUTAMIENTO, RELACIONES ENTRE EMPLEADOS, GESTIÓN DE RENDIMIENTO, FORMACIÓN…	STRASMA CONSULTING SRL	725280
E/2023-1382	12/1/23	GOAL & FOCUS	CAPACITACIÓN EN EL ÁREA DE FINANZAS, SERVICIO DE ASESORÍA FINANCIERA, SERVICIO DE ASESORÍA PARA LA GESTIÓN DE NEGOCIOS, AUDITORIA, SERVICIO DE ASESORÍA EMPRESARIAL…	ROBERTO ANTONIO JOSE JIMENEZ	724971
E/2022-72033	22/12/22	GOLDEN FRAMEFILMS STUDIO	TRABAJOS DE AUDIOVISUALES, CREACIÓN DE CONTENIDO, MEDIOS SOCIALES, FILMACIÓN DE PELÍCULAS, VÍDEOS INSTITUCIONALES Y MUSICALES, FOTOGRAFÍA Y VÍDEO.	NAIROBY DE LEON FERNANDEZ, JOSE ANGEL PEÑA DE LEÓN	722592
E/2023-3135	20/1/23	GOLDO CELL NORTHWEST LINE	VENTA DE CELULARES, ACCESORIOS Y TABLETAS	DAURYS MIGUEL ESTEVEZ GUZMAN	725344
E/2023-209	11/1/23	GOLDTRUST & FIDUCIARYFUND	ADMINISTRAR PATRIMONIOS CON EL FIN DE OBTENER LA MEJOR RENTABILIDAD POSIBLE, OBSERVANDO SIEMPRE EN SU MANEJO LA MAYOR DILIGENCIA CON EL FIN DE GARANTIZAR LAS OBLIGACIONES ADQUIRIDAS O QUE SE LLEGUEN A ADQUIRIR CON TERCEROS.	JOSE GREGORIO BAUTISTA VARGAS	723613
E/2023-2587	16/1/23	GOMEZ & G INVERSIONES	INVERSIONES FINANCIERAS E INMOBILIARIAS.	CRISTIAN GARCIA SANCHEZ	724512
E/2023-1770	18/1/23	GONPEZ SEAFOOD	VENTA DE COMIDA.	YERLI CAROLINA GONZALEZ PEREZ	724835
E/2023-1006	6/1/23	GOTAS DE ROCIO GIFT-SHOP AND STORE	SERVICIOS DE TIENDA DE REGALOS.	ROCIO ESPINAL HERNANDEZ	723635
E/2023-1484	11/1/23	GOTAS MAGICAS	FABRICACION Y VENTA DE PRODUCTOS QUIMICOS Y ORGANICOS PARA EL CABELLO.	MARLENY ALTAGRACIA CASIMIRO DE GOMEZ	723627
E/2023-1351	11/1/23	GRAN ALABANZA	REALIZACIÓN DE PRODUCCIONES MUSICALES, CINEMATOGRÁFICAS, AUDIOVISUALES, EVANGELÍSTICAS, MATERIAL PROMOCIONAL, CAPACITACIONES, TALLERES, CHARLAS MUSICALES.	ABNER JOSE HERNANDEZ VALDEZ	723723
E/2023-1657	11/1/23	GRAND 40 AUTO AIRE & AUTO PARTS	VENTAS DE PIEZAS PARA VEHÍCULOS, REPARACIÓN DE VEHÍCULOS, AUTO AIRE E IMPORTACIÓN DE PIEZAS	ANDY EMMANUEL MORA SUAREZ	723797
E/2023-3316	19/1/23	GRANDMARK	TENEDORA DE ACCIONES.	DANIEL ALBERTO GUERRERO MENA	725099
E/2023-1893	16/1/23	GRANJA LINDA AGROINDUSTRIAL	PRODUCCION Y CRIANZA AVICOLA Y PORCINA, EXPLOTACION AGRICOLA.	JOSE RAMON REYES SUAREZ	724381
E/2023-3580	20/1/23	GRAPHISA	SERVICIOS DE DISEÑO GRÁFICO Y TODAS LAS OPERACIONES DEL ÁREA DE PUBLICIDAD, MERCADEO, FOTOGRAFIA, MANEJO DE REDES SOCIALES, IMPRESIONES Y CONSULTORÍA DIGITAL.	ISABEL SOSA REYES	725301
E/2023-3448	19/1/23	GRAYOLA CONSTRUCTORA	DICHO NOMBRE COMERCIAL SERÁ UTILIZADO PARA LA PROTECCIÓN DE UNA SOCIEDAD COMERCIAL DEDICADA A LOS NEGOCIOS DE CONSTRUCCIONES EN GENERALES E INVERSIONES INMOBILIARIAS.	GRAYOLA CONSTRUCTORA, S.R.L	725202
E/2023-2132	13/1/23	GRAZIE	ACTIVIDAD DE IMPORTACION, EXPORTACION, COMPRA Y VENTA, FABRICACION, DISTRIBUCION DE VELONES AROMATICOS, CERAS, ACEITES AROMATICOS, ESENCIAS AROMATICAS, INCIENSOS Y PRODUCTOS AFINES.	GAELY WANDY RIVAS SANTIAGO DE OZUNA	724174
E/2023-2054	18/1/23	GREENROCK GROUP	COMERCIALIZACIÓN, FABRICACIÓN, DISTRIBUCIÓN, COMPRA, VENTA, IMPORTACIÓN O EXPORTACIÓN DE PROVISIONES ALIMENTICIAS, MEDICAMENTOS, UTENSILIOS, MATERIALES E INSUMOS MÉDICOS.	GREENROCK GROUP, LTD	724915
E/2023-2476	16/1/23	GRS BEARINGS TRUCK	RAZÓN SOCIAL DE UNA EMPRESA DEDICADA A LA IMPORTACIÓN, EXPORTACIÓN, COMPRA Y VENTA DE PIEZAS PARA VEHÍCULOS PESADOS Y LIVIANOS, NUEVOS Y USADOS.	GRS BEARINGS TRUCK	724410
E/2022-72781	28/12/22	GRUOP EXPRESS OCEAN GODS	IMPORTACION Y EXPORTACION DE PRODUCTOS DE CONSUMO MASIVO, TALES COMO ALIMENTOS ENLATADOS, CARNICOS, VEGETALES, CEREALES, LEGUNBRES, IMPORTACION Y EXPORTACION DE PRODUCTOS.	YASMIN RODRIGUEZ NAVARRO, VIVIAN ARENCIABIA SANTANA	724267
E/2023-1379	10/1/23	GRUPO COMERCIAL JRJ	VENTA Y DISTRIBUCIÓN DE ALIMENTOS, BEBIDAS Y DISTRIBUCIÓN DE TODO TIPO DE CARNES Y PRODUCTOS AGRÍCOLAS	JOSE MIGUEL SUERO MATEO	723556
E/2023-1395	16/1/23	GRUPO COYA & PAZ GURRUCHAGA	PROMOCIÓN Y DESARROLLO INMOBILIARIO, COMPRA, DESARROLLO E IDENTIFICACIÓN DE PROYECTOS INMOBILIARIOS, COMERCIALES Y FINANCIEROS; INVERSIÓN EN LA BOLSA DE VALORES.	GABRIELA PAZ LOPEZ SANCHEZ, ROBERTO ANDRES AMADOR COYA FREDES	724467
E/2023-1128	10/1/23	GRUPO CULTURAL DEL CARNAVAL LAS MAROLAS RD	ACTIVIDAD DE GRUPO DE CARNAVAL PARA LA PROMOCIÓN DE LA CULTURA, EL DEPORTE Y EL FOLKLORE DEL PAIS.	ANA MARIA ASCENCION CRUZ MIRABAL, ELVIRA ALTAGRACIA CASTRO CABRERA, MARIA ALTAGRACIA MARTINEZ MALAGON	723377
E/2022-34267	15/6/22	GRUPO DE MEDIOS DIGITALES ANGELA RIVERA , AR DIGITAL	SERVICIO DE COMUNICACION DIGITAL, RADIAL Y TELEVISION	ANGELA. MARIA RIVERA CARELA	693297
E/2023-1086	20/1/23	GRUPO ELVIS JR	VENTAS DE PRENDAS DE VESTIR.	ELVIS YUNIOR TAVAREZ BREA	725384
E/2023-3711	20/1/23	GRUPO EMPRESARIAL EUPHORIA	SERVICIOS DE AUTO ADORNOS, SERVICIOS DE CAR WASH, TALLER DESABOLLADURA Y PINTURA Y DISEÑOS GRAFICOS.	FELIX MANUEL FELIZ ALCANTARA	725353
E/2023-1861	12/1/23	GRUPO EMPRESARIAL VIMONT	SERVICIOS DE IMPRESO Y PUBLICIDAD EN GENERAL, EQUIPOS PARA OFICINAS, PAPELERIA EN GENERAL, IMPORTACION Y EXPORTACION DE MATERIALES Y EQUIPOS DE ARTES GRAFICAS.	GRUPO EMPRESARIAL VIMONT, SRL	724482
E/2023-2372	16/1/23	GRUPO EPITELI	IMPORTACIONES, EXPORTACIONES Y VENTAS AL MAYOR DE CARNES, AVES, PESCADOS Y MARISCOS.	CRISTOPHER CASADO MARTE	724318
E/2023-1279	10/1/23	GRUPO GCR	FABRICACION Y VENTA DE PRODUCTOS ARTESANALES Y ORGANICOS TALES COMO: PRODUCTOS CAPILARES, CORPORALES Y DE LIMPIEZA PARA EL HOGAR Y SERVICIOS DE PROCEDIMIENTOS ESTETICOS	MICHEL MASSIEL GIL CABRERA	724737

[210] EXPEDIENTE	[220] FECHA	[561] NOMBRE COMERCIAL	[510] ACTIVIDAD	[730] SOLICITANTE	REGISTRO
E/2023-1871	12/1/23	GRUPO GM INVESTMENTS EJOARCY	EXPENDIO DE BEBIDAS Y PRODUCTOS ALIMENTICIOS	GRUPO GM INVESTMENTS EJOARCY, SRL	723966
E/2023-1156	10/1/23	GRUPO GUERRERO & LIRIANO	EMPRESA DE PRODUCCION Y DISTRIBUCION DE ALIMENTOS Y BEBIDAS, CRUDAS Y PROCESADAS, BUFFETS, SERVICIOS DE CATERING, VENTAS DE REPOSTERÍA, SANDWICH, Y TODO LO RELACIONADO A LA VENTA DE ALIMENTOS.	WILLY MELVIN CASTILLO MOREL, EDDISON VINICIO LIRIANO	723389
E/2023-2444	16/1/23	GRUPO INMOBILIARIO AC RD BY PAOROD	ALQUILER, VENTA Y COMPRA DE PROPIEDADES, SERVICIOS INMOBILIARIOS	PAOLA FRANCESCA RODRIGUEZ GUZMAN	724389
E/2023-3538	19/1/23	GRUPO INTECH	VENTA DE PLAFONES, LUCES Y ARTÍCULOS FERRETEROS EN GENERAL.	SHING HUEI YEH CHAN	725247
E/2023-1477	11/1/23	GRUPO JAT	VENTA DE ALIMENTOS Y BEBIDAS, ORGANIZACIÓN DE EVENTOS, ASESORÍA DE MARKETING, MANUALIDADES & CRAFT Y CURSOS DE REPOSTERÍA.	SOCORRO JACQUELINE DE LA ALT NUÑEZ MERCADO	723622
E/2023-1782	13/1/23	GRUPO JIMENEZ VALDEZ J&V	PRODUCCIÓN Y VENTA DE PRODUCTOS AGRICOLAS EN GENERAL	JOSE RAMON JIMENEZ VALDEZ	724080
E/2023-2303	16/1/23	GRUPO KJTL	SERVICIOS DE INGENIERÍA CIVIL EN GENERAL EVOLUCIÓN ECONÓMICA, DISEÑO, GEOTÉCNICA, CALCULO ESTRUCTURALES, CONSTRUCCIÓN, SUPERVISIÓN Y AGRIMENSURA.	THOEDY REYES MEDRANO	724288
E/2023-1859	12/1/23	GRUPO LANGAR	ADMINISTRACIÓN DE BARES, RESTAURANTES, HELADERÍAS, PUESTO DE COMIDA RÁPIDA Y CAFETERÍAS, TIENDAS PARA VENTA DE BEBIDAS ALCOHÓLICAS Y SIN ALCOHOL AL POR MAYOR Y DETALLE; VENTAS DE PICADERAS CALIENTE Y FRÍA.	JUAN RAFAEL LANTIGUA GARCIA	723953
E/2023-1021	11/1/23	GRUPO LARIMAR JAQUET	SERVICIO DE CONSTRUCTORA E INMOBILIARIA.	JUNIOR JAQUET HERNANDEZ	723694
E/2023-1618	11/1/23	GRUPO LEDOM DOMINICANA	SERVICIOS DE INGENIERÍA, ARQUITECTURA, AGRIMENSURA, INMOBILIARIA, MOVIMIENTO DE TIERRAS Y EQUIPOS DE CONSTRUCCIÓN.	IGNACIA RAFAELA DOMINGUEZ RAMOS	723771
E/2023-420	4/1/23	GRUPO LEONARDO GONZALEZ	COMPRA, VENTA Y DISTRIBUCION DE PROVISIONES ALIMENTICIAS Y BEBIDAS. COMPRA Y VENTA DE ELECTRODOMESTICOS, MUEBLES PARA EL HOGAR Y REPUESTOS DE MOTOR.	GRUPO LEONARDO GONZALEZ, S.R.L.	724903
E/2023-1874	18/1/23	GRUPO LEOVEGA	IMPORTACIÓN DE MATERIALES DE CONSTRUCCIÓN, CONSTRUCCIÓN OBRAS CIVILES, REMOZAMIENTO Y REMODELACIÓN, MOVIMIENTOS DE TIERRA, ESTRUCTURAS METÁLICAS.	ABEL ENRIQUE JOSEPH LAUSELL, RAFAEL EMILIO GIL ROSA	724859
E/2023-3606	20/1/23	GRUPO M.A.T.O. PEST CONTROL	SERVICIOS ESPECIALIZADOS de CONTROL DE PLAGAS Y DESINFECCIÓN DISTRIBUCION Y VENTAS DE PRODUCTOS QUIMICOS EN GENERAL	MARCOS ANTONIO TAVERAS ORTEGA	725411
E/2023-3058	19/1/23	GRUPO MATIAS 1402	SERVICIO DE CONTROL DE PLAGAS VENTAS Y DISTRIBUCIÓN DE PESTICIDAS Y VENTAS Y ALQUILER DE PROPIEDADES VACACIONAL.	JESSY MIJARE CORPORAN HERNANDEZ	725073
E/2023-2876	17/1/23	GRUPO MEJIA & CHRISTOPHER	DESARROLLO Y ADMINISTRACIÓN DE PROYECTOS.	VICTOR JOSE MEJIA ARBAJE	724717
E/2023-2906	17/1/23	GRUPO MESSINA ORTEGA	ASESORÍA FINANCIERA, CONTABILIDAD, INVERSIONES, FACTORING Y ACTIVIDADES DE SERVICIOS RELACIONADOS	GUSTAVO ENRIQUE MESSINA CRUZ	724800
E/2023-2439	16/1/23	GRUPO MOTA MOTOLA	COMPRA Y VENTA DE MATERIALES DE CONSTRUCCIÓN, EXTRACCIÓN DE AGREGADOS, TRANSPORTE DE MATERIALES Y VENTA DE CALICHE.	JULIO ANTONIO MOTA CALDERON	724379
E/2022-69676	12/1/23	GRUPO MRTERRANOVA COMERCIAL	VENTA Y DISTRIBUCIÓN EXPORTACIÓN E IMPORTACIÓN SERVICIOS DE CONSULTORÍA EMPRESARIAL, VENTA Y ALQUILER DE EQUIPOS DE TRANSPORTE Y VEHÍCULOS LIVIANOS LIGEROS PESADOS EN SUS DISTINTAS CATEGORÍAS.	MIRNA NOEMÍ RESTITUYO EUSEBIO	724014
E/2023-1624	11/1/23	GRUPO ODONTOLOGICO CRUCETA	BRINDAR SERVICIOS ODONTOLÓGICOS, TURISMO DENTAL, LIMPIEZAS DENTALES, REHABILITACIÓN ORAL, CIRUGÍAS DENTALES, IMPLANTES, PERIODONCIA, DENTISTICA, ORTODONCIA, ENDODONCIA…	CATHERINE PAOLA REYES CRUCETA	723775
E/2023-2888	17/1/23	GRUPO OPTICO JM	SERVICIOS DE OPTOMETRIA Y OFTALMOLOGICOS, EXAMEN DE LA VISTA, VENTA Y CONFECCION DE LENTES, MONTURAS, CRISTALES, GAFAS DE SOL, ACCESORIOS OPTICOS, LENTES DE CONTACTO.	CARMEN JULIA REYES DE MEDINA, FARIDA JOGA ISA	724726
E/2022-71240	11/1/23	GRUPO PORTIZO	SERVICIOS DE SALUD, FARMACIAS, REPRESENTACIÓN FARMACÉUTICA, CENTROS DE INFUSIÓN, CENTROS MÉDICOS Y TODO LO RELACIONADO AL SECTOR SALUD.	JOHAN PORTO	723748
E/2023-1232	10/1/23	GRUPO PRIMITIVO	FUMIGACIONES DE TODO TIPOS DE PLAGAS, VENTAS DE EQUIPOS Y PRODUCTOS PARA FUMIGACION	BRITTANY ARIANNA GARCIA CASTRO, FELICITA CASTRO FRIAS	723443
E/2022-64570	10/1/23	GRUPO REYMAR	IMPORTACIÓN, EXPORTACIÓN Y VENTA DE MATERIALES DE CONSTRUCCIÓN, ARTÍCULOS FERRETEROS, INSUMOS MÉDICOS, ARTÍCULOS PARA EL HOGAR, ÚTILES DEPORTIVOS, MATERIALES GASTABLES PARA OFICINA	JOSÉ ANÍBAL REYES MARTE	723514
E/2023-2347	16/1/23	GRUPO RODRIGUEZ ADAMES	SERVICIOS DE COMIDA EMPRESARIAL, VENTA DIRECTA AL PUBLICO, PREPARACION DE BUFFET, PICADERAS, POSTRES, COMIDAS PARA AVENTOS ESPECIALES, SERVICIOS DE GRUA .	INGRID ALTAGRACIA ADAMES	724342
E/2023-514	5/1/23	GRUPO ROGGED	COMPRA Y VENTA DE INMUEBLES COMO ASÍ TAMBIÉN ALQUILER, TASACIÓN Y ADMINISTRACIÓN DE LOS MISMOS.	ALANIS ESPINAL QUIRINDONGO	723302
E/2023-3332	19/1/23	GRUPO SUPRACANA	ADMINISTRACIÓN DE PROPIEDADES INMOBILIARIAS FAMILIARES, ALQUILERES, VENTAS, PERMUTAS, YA SEAN CASAS, APARTAMENTOS, TERRENOS, FINCAS, SOLARES, HOTELES, LOCALES COMERCIALES Y DE OFICINA.	PEDRO RICARDO VALDEZ TRAVIESO	725113
E/2023-2026	19/1/23	GRUPO VALDEZ ISIL	ACTIVIDAD DE VENTA DE PRODUCTOS ALIMENTICIOS, ASEO PERSONAL Y DEL HOGAR, ASÍ CÓMO DE BEBIDAS, OFRECEMOS TAMBIÉN COMIDA RÁPIDA, LLEVAMOS LOS PEDIDOS A DOMICILIO.	DIXSON VALDEZ ADAMES	725069
E/2023-2452	16/1/23	GRUPO VSS	SERVICIO DE DIRECCIÓN ESTRATÉGICA EMPRESARIAL	AMAURY WILD VELAZQUEZ VELAZQUEZ	724397
E/2023-3165	18/1/23	GTA AUTOMATISMOS	IMPORTACION, DITRIBUCION Y VENTA DE MOTORES Y EQUIPOS PARA LA AUTOMATIZACION ACCESOS.	DIEGO MAÑAS ROMERA	724991
E/2023-998	6/1/23	GUARDERIA Y SALA DE TAREA HOGAR DE LOS JUGUETONES	SERVICIOS DE CUIDADO DE NIÑOS , OFRECER UN CONSTEXTO EDUCATIVO Y DE DESARROLLO PARA LOS NIÑOS Y NIÑAS.	EDUIN RAFAEL FERNANDEZ TINEO	723301
E/2023-1812	18/1/23	GUAZUMAL ABREU MINI-MARKET	VENTA DE PRODUCTOS DE CONSUMO MASIVO TALES COMO PRODUCTOS COMESTIBLES, BEBIDAS, CARNES, EMBUTIDOS, FRUTAS, VEGETALES, PRODUCTOS DE LIMPIEZA, ARTÍCULOS.	JOSE LUIS ABREU POLANCO	725003
E/2023-1428	12/1/23	GUEVARA MARKETING SOLUTIONS	SERVICIO PROFESIONAL DE FOTOGRAFÍA, VIDEO, MARKETING, SOLUCIONES CREATIVAS, CAPACITACIÓN Y ACTIVIDADES AFINES A ESTE OBJETO PRINCIPAL.	JOSÉ JONÁS GUEVARA FERNÁNDEZ	723840
E/2023-1499	11/1/23	GUIZA CONSTRUCCIONES	SERVICIOS DE DISEÑO, CONSTRUCCION Y SUPERVISION DE TODO TIPOS DE OBRAS CIVILES TALES COMO CARRETERAS, EDIFICACIONES, ACUEDUCTOS, PUENTES, CANALES DE RIEGO, OBRAS HIDRAULICAS…	MIGUEL ALEXANDER MARTE GONZALEZ	723652
E/2023-475	11/1/23	GY SIMPLE CROCHET	REALIZACION O SERVICIOS DE CONFECCION DE ACCESORIOS ARTESANALES HECHOS A MANO PARA TODO TIPO DE PUBLICO PARA HACER QUE LA PERSONA QUE LOS USE COMPLETE SU VESTUARIO.	GAMIL LOPEZ YAPOR	723791
E/2023-2973	18/1/23	GYDA INVESTMENTS	COMPRA, VENTA, ADMINISTRACION, ALQUILER Y FINACIAMENTO DE INMUEBLES.	DANNY JOSE FERNANDEZ BEARD	724789
E/2023-2474	18/1/23	H.DE JESUS EQUIPMENT HADJ	SERVICIOS DE CONSTRUCTORA, INGENIERIA CIVIL, COMPRA Y VENTA DE MATERIALES DE CONSTRUCCION, VENTA Y ALQUILER DE DE MONTA CARGAS, GRUA, PETTIBONE, PALAS MECANICAS.	HENRY ANTONIO DE JESUS DEL CARMEN	724948
E/2023-3002	18/1/23	HABILIDADES: CENTRO DE INTERVENCIÓN EN TRASTORNOS DEL NEURODESARROLLO Y TERAPIA DEL HABLA Y DEL LENGUAJE	EVALUACION, DIAGNOSTICO E INTERVENCION DE LOS TRASTORNOS DEL NEURODESARROLLO, TERAPIAS DE LOS TRASTORNOS DEL HABLA Y EL LENGUAJE, SEGUIMIENTO AL CRECIMIENTO.	JERMY LUCIA GOMEZ DE SIRETT	724857
E/2023-2450	16/1/23	HABITACULO	RESTAURACIÓN, REPARACIÓN, CUIDADO, COMPRA Y VENTA DE VEHÍCULOS EN GENERAL.	ERNESTO BYAS LIZARDO, RUSSELL ANTONIO PEÑA MENDEZ	724399
E/2022-72475	10/1/23	HACIENDA ASHLEY ISABELLA	PRODUCCIÓN Y VENTAS DE PRODUCTOS AGRÍCOLAS. EXPORTACIÓN DE PRODUCTOS AGRÍCOLA Y GANADO. PRODUCCIÓN AGRÍCOLAS Y GANADERAS EN GENERAL.	JOAN ANTONIO DE LOS SANTOS BEATO	723528
E/2023-538	5/1/23	HACODOMINFAG	BRINDAR SERVICIOS DE MANTENIMIENTO INDUSTRIAL Y CONSTRUCCIONES DE ESTRUCTURAS CIVILES Y METALMECANICAS.	HACODOMINFAG SRL	723866
E/2023-736	10/1/23	HADEHV TECH	SERVICIOS DE SISTEMA DE SEGURIDAD, DOMOTICA, INSTALACIÓN Y CONFECCIÓN DE SHUSTTER, SISTEMA DE ALARMA DE SEGURIDAD, CÁMARAS Y REDES.	JOSE ANGEL HERNANDEZ MORALES	723471
E/2023-1806	12/1/23	HAILEY'S	SERVICIOS DE RESTAURANTE EN GENERAL.	ANA LUISA TEJADA VARGAS	723916
E/2023-1198	10/1/23	HAIR SIDE TRICOLOGÍA Y SALUD CAPILAR BY MAINOBY GONELL Y VIENA HERNANDEZ MART	ASESORÍA, VENTA, COMERCIALIZACIÓN Y DISTRIBUCIÓN DE ARTICULOS, PRODUCTOS Y SERVICIOS DE BELLEZA Y/O CUIDADO PERSONAL. CHARLAS, ASESORÍA Y EDUCACIÓN A ESTILISTAS DE LA BELLEZA.	VIENA JOSEFINA HERNÁNDEZ MARTÍNEZ	723409
E/2022-71096	16/1/23	HAIRPROF	IMPORTACIÓN, FABRICACIÓN, DISTRIBUCIÓN Y VENTA DE PRODUCTOS COSMÉTICOS PARA EL CABELLO.	JAVIER ARTURO ABUD MORILLO, KALOS INVEST S.R.L.	724344
E/2023-1378	12/1/23	HAPPY PRINT CREATIONS A Y S	ES UNA EMPRESA DEDICADA A LA PRODUCCIÓN Y VENTA DE PRODUCTOS PERSONALIZADOS; SUBLIMACIÓN, ARTÍCULOS PROMOCIONALES PARA EMPRESAS, REGALOS CORPORATIVOS…	SARAH ALCANTARA DE FERRER, ADRIAN ALCANTARA REYES	723957
E/2023-1824	12/1/23	HARDSCAPE DOMINICANA	IMPORTACION Y COMERCIALIZACION DE PORCELANAS ITALIANAS.	MIGUEL ANGEL MARTE VALERIO	723927
E/2023-2763	17/1/23	HATCI DE TÉCNICOS CALIFICADOS INTERNACIONALES	LA CUAL SE DEDICARA A ORGANIZAR E INTEGRAR A TODOS LOS PROFESIONALES TÉCNICOS INDEPENDIENTES O EMPLEADOS, A NIVEL NACIONAL E INTERNACIONAL EN LA DIFERENTES CARRERAS TÉCNICAS.	HUGO ESTEBAN ORTIZ	724631
E/2023-166	3/1/23	HAVABEL BEAUTY CENTER	SERVICIOS DE CENTRO DE BELLEZA.	JAIRY BELTRE CASADO	725334
E/2023-3073	18/1/23	HAZIM AUTO SALES	COMPRA Y VENTA DE VEHÍCULOS DE MOTOR	AHMED ABRAHAM DOMÍNGUEZ HAZIN	724863
E/2023-1220	11/1/23	HELADOS BERR	ACTIVIDAD DE ELABORACION Y VENTA DE TODO TIPO DE HELADOS.	EUDES VALDEZ GARCIA	723760
E/2022-62634	2/11/22	HERMANAS CLARISAS CAPUCHINAS	ACTIVIDADES DE ORGANIZACIONES RELIGIOSAS SIN FINES DE LUCRO	RAYBEL ALTAGRACIA RAMÍREZ GUERRERO, CARMELA ARCOS ALVARES	716677
E/2023-2815	17/1/23	HERMANOS CAIRO & ASOCIADOS	ADMINISTRACION DE PROPIEDADES, CONSTRUCCIONES, ALQUILERES, LOCALES COMERCIALES, INMOBILIARIA Y CONSTRUCTORA.	ELIARDO RAMON CAIRO BENOIT	724652
E/2023-1748	12/1/23	HERMANOS M & R CONTRERAS	SERVICIOS DE ALQUILER DE HERRAMIENTAS DE CONSTRUCCION EN GENERAL.	MARIANO CONTRERAS ULLOA	723857
E/2023-1034	11/1/23	HERMILKA INDUSTRIAL	SERVICIOS DE SOLDADURA, HERRERÍA, FABRICACIÓN, MANTENIMIENTO Y REPARACIÓN DE PUERTAS, PORTONES, REJAS, TOLDOS, ESTRUCTURAS METÁLICAS ,TODO TIPO DE MATERIALES DERIVADOS.	ERICK JORDANY MORLA MOTA	723606
E/2023-3082	18/1/23	HERNOSA	SERVICIOS DE LIMPIEZA DE EDIFICIOS, APARTAMENTOS, CASAS. ASESORIAS EN TEMA DE LIMPIEZA EN GENERAL Y VENTA DE PRODUCTOS Y QUIMICOS PARA LIMPIEZA.	RAFAEL BARTOLO HERNANDEZ SOSA, JOSE MANUEL ALEJANDRO HERNANDEZ SOSA	724877
E/2022-66376	13/1/23	HERNUN HOLDING	ADMINISTRACIÓN, INVERSIONES, COMPRA Y VENTA DE BIENES INMUEBLES EN GENERAL.	LESTER DARÍO HENDERSON NÚÑEZ	724187
E/2023-2360	16/1/23	HERRERIA & SOLDADURA EL FITURO	REALIZACION DE TODO TIPO DE TRABAJO DE HERRERIA Y SOLDADURA.	ADOLFO JOSE ARIZA SANCHEZ	724327
E/2023-2449	16/1/23	HESLY MUEBLES	FABRICACION Y VENTAS DE MUEBLES, COMEDORES, PAREDES FALSAS, PLAFONES, DECORACIOES DE INTERIORES.	FRANLIN REYNALDO PAULINO MENDEZ	724390
E/2023-1122	10/1/23	HIDALGO & SIMON COMERCIAL	COMPRA Y VENTA AL POR MENOR DE PROVISIONES Y ARTÍCULOS DIVERSOS EN ALMACENES, CON PREDOMINIO EN PRODUCTOS ALIMENTICIOS Y BEBIDAS ALCOHÓLICAS.	DANIEL BURGOS SIMON	723792
E/2022-72385	26/12/22	HISTORIA DE LA MUSICA DOMINICANA	PRODUCCION DE DOCUMENTAL Y PELICULA PARA CINE Y TELEVISION Y OTROS MEDIOS DE DIFUSION EXISTENTE Y POR EXISTIR	MIGUEL VASQUEZ BRAZOBAN	724113
E/2023-2061	13/1/23	HOBBIE FOODS	COMPRA, VENTA, IMPORTACIÓN, EXPORTACIÓN, DISTRIBUCIÓN Y COMERCIALIZACIÓN DE CARNES, MARISCOS Y PESCADOS.	MIGUEL OCTAVIO SOTO JIMENEZ	724116
E/2023-838	10/1/23	HOFFAN GROUP	SERVICIOS DE BIENES RAÍCES.	SUSAN ARELIS CABRERA NUÑEZ	723422
E/2023-2013	13/1/23	HOGAR DE ANCIANOS ELEGIDOS DEL REY	EL HOGAR DE ANCIANOS ELEGIDOS DEL REY ES UNA FUNDACIÓN QUE AYUDA A PERSONAS DE LA TERCERA EDAD, CON ALIMENTOS, SERVICIOS MÉDICOS, ROPA Y OTROS SERVICIOS.	CRIS VERONICA MEDINA MEDINA DE PAULINO	724069
E/2023-3526	19/1/23	HOLA SOY MUJER	PRODUCCIÓN Y REDACCIÓN DE PROGRAMAS A TRAVÉS DE LAS DIFERENTES PLATAFORMAS DIGITALES. IMPARTIR TALLERES PARA MUJERES DE ETIQUETA Y PROTOCOLO, PROYECCIÓN DE IMAGEN…	GLADYS FRANSHESKA DEL ROSARIO CEDANO, NIKAURY ROMERO CEDANO	725243
E/2023-2591	16/1/23	HOME CARE BY MARBA CLEANING SERVICES	SERVICIO DE LAVANDERIA, FUMIGACION, LAVADO Y PLANCHADO, SERVICIOS DE LIMPIEZA Y TODOS LOS SERVCIOS DOMESTICOS RELACIONADOS CON LA LIMPIEZA DEL HOGAR, LAVADO DE AUTOVILES…	MARBA CLEANING SERVICES	724515
E/2022-73128	11/1/23	HOME DAYCARE JARDIN DE ANGELES	SOMOS CUIDADOS INFANTILES A PARTIR DE LOS 3 MESES DE EDAD, CASA CUNA Y GUARDERÍA.	YINY ALTAGRACIA FERNANDEZ GIL	723660
E/2023-2774	19/1/23	HOME PIERCING BY ADG	VENTA DE ARETES.	ALEXANDRA DEL GIUDICE RODRIGUEZ	725220
E/2023-2202	13/1/23	HOMEKUANT DR	COMPRA, VENTA, ALQUILER Y ADMINISTRACIÓN DE INMUEBLES EN LA REPÚBLICA DOMINICANA	FREDERIC PAUL JEAN GHISLAIN CARON	724223
E/2023-2248	16/1/23	HOMETRIC	ELABORACIÓN DE PLANOS TRIDIMENSIONALES DE PROYECTOS INMOBILIARIOS, SERVICIOS DE REPARACIÓN Y REMODELACIÓN DE TODO TIPO DE CONSTRUCCIONES MEDIANTE PERSPECTIVAS DIGITALES.	FRANCISCO DAVID GONZALEZ MATOS	725425

[210] EXPEDIENTE	[220] FECHA	[561] NOMBRE COMERCIAL	[510] ACTIVIDAD	[730] SOLICITANTE	REGISTRO
E/2022-72031	13/1/23	HOTEL & GLAMPING MAINANY SERVICES	SERVICIO, DESARROLLO Y PROMOCION DE PROYECTOS TURISTICOS, CONSTRUCCION E INVERSION EN HOTELES, RESTAURANTES, LUGARES DE EXPENDIO DE COMIDA, DISCOTECAS, CLUBES…	CARLOS GILBERTO MAINARDI VEGA	724394
E/2023-1426	11/1/23	HOTEL VAN VLIET	SERVICIO DE HOSPEDAJE DE CLIENTES POR NOCHES, ESTADÍAS CORTAS Y LARGAS	MILDRED YANERIS ADAMES ESTRELLA	723579
E/2023-3749	20/1/23	HUEVOS LIZARDO	PRODUCCIÓN, DISTRIBUCIÓN Y COMERCIALIZACIÓN DE HUEVOS Y SUS AFINES.	ELVI ALEJANDRO LIZARDO RAMOS	725427
E/2023-662	5/1/23	HUVALAP & ASOC.	CORRETAJE, ASESORÍA, TRAMITACIÓN E INSPECCIONES DE SEGUROS, ADMINISTRACIÓN DE CARTERA DE SEGUROS.	HUVALAP & ASOCIADOS, SRL	723709
E/2023-1668	12/1/23	HYPE PUPPY	COMERCIALIZACION, FABRICACION Y VENTA AL POR MAYOR Y AL DETALLE DE PRENDAS Y ACCESORIOS PARA MASCOTAS DOMESTICADAS.	ALAN ENRIQUE ROCHET GORIS, OLIVER ALFONSO MAÑON RODRIGUEZ	724304
E/2023-2917	17/1/23	IBIKUS RESTAURANTE GOURMET	SERVICIO DE VENTA DE DE TODO TIPOS DE MENÚ O COMIDA EN GENERAL Y RECEPCIÓN DE CUMPLEAÑOS Y BODAS	BRUNETTE BAZELAIS, GALI RAÚL MONPUE	724749
E/2023-1009	6/1/23	IGLESIA PENTECOSTAL Y MISIONERA REFUGIO EN CRISTO - IPEMIRECRI	ENTIDAD SIN FINES DE LUCRO DEDICADA A ACTIVIDADES DE IGLESIA.	FRANCIS LOPEZ MENDEZ	723318
E/2023-1134	17/1/23	IGLESIA APOSTÓLICA ESCUADRÓN DE ALMAS	ENTIDAD SIN FINES DE LUCRO DEDICADA A: LA DIFUSIÓN, PROCLAMACIÓN Y EXTENSIÓN DEL EVANGELIO DE NUESTRO SEÑOR JESUCRISTO EN SUS DIVERSAS FORMAS.	ARMANDO JOHNSON DE LEON	724733
E/2023-116	11/1/23	IGLESIA ASAMBLEA EVANGÉLICA DE LA PAZ SALMO 23:4	ENTIDAD SIN FINES DE LUCRO CON ACTIVIDADES DE IGLESIA.	JEANC LUC JEANLIS	723787
E/2023-2932	17/1/23	IGLESIA CASA DE DIOS CAMINO AL CIELO	SIN FINES DE LUCRO, PREDICAR LA PALABRA DE DIOS.	MARITZA DE LA ROSA	724763
E/2023-1661	11/1/23	IGLESIA CENTRO DE ADORACION Y RESTAURACION BETHEL. ICARN	CONGREGACIÓN RELIGIOSA, PREDICAR EL EVANGELIO, EDUCAR, AYUDA A NIÑOS, ADULTOS O PERSONAS NECESITADAS E INCORPORAR LAS PERSONAS A UN BUEN VIVIR SOCIAL SIN FINES DE LUCRO.	JUANA SANCHEZ LEYBA	723798
E/2023-1976	13/1/23	IGLESIA CRISTIANA DERRAMANDO BENDICIONES	ENTIDAD SIN FINES DE LUCRO. ESCUCHAR Y BRINDAR APOYO ESPIRITUAL Y EMOCIONAL. APOYAR A LA COMUNIDAD ESPIRITUAL, SOCIAL, EMOCIONAL Y ECONÓMICAMENTE.	SONIA MARCELINA ALVAREZ DE ROJAS	724059
E/2023-366	16/1/23	IGLESIA CRISTIANA EDIFICADOS SOBRE LA ROCA-ICESR	SIN FINES DE LUCRO, ACTIVIDADES PROPIAS DE IGLESIA.	YLMA TERESA SANTANA CASTRO DE VILLANUEVA	724400
E/2023-2134	13/1/23	IGLESIA CRISTIANA LUZ DE CRISTO	PREDICAR EL EVANGELIO DE JESUCRISTO, SIN FINES DE LUCRO.	DIEGO ARTURO GONZALEZ DIPLAN	724175
E/2023-3102	19/1/23	IGLESIA CRISTIANA MANADA DEL CIELO	ENTIDAD SIN FINES DE LUCRO DEDICADA A PREDICAR LA PALABRA Y RESCATAR LAS ALMAS PERDIDAS.	DOTEL HERNANDEZ SANTOS	725198
E/2023-3018	18/1/23	IGLESIA CRISTIANA TRAS LAS HUELLAS DE JESUS	ENTIDAD SIN FINES DE LUCRO DEDICADA A PREDICAR LA PALABRA DE DIOS Y REALIZAR OBRAS SOCIALES.	JOHANNY ALTAGRACIA MOLINA	724841
E/2023-2216	13/1/23	IGLESIA CRISTIANA Y MISIONERA LUMBRERA CELESTIAL	ENTIDAD SIN FINES DE LUCRO, SERVCIOS RELIGIOSOS.	JUAN PEÑA LOPEZ	724229
E/2023-1498	11/1/23	IGLESIA DE CONVERTIDOS A CRISTO EN DOÑA ANA	SIN FINES DE LUCRO, PREDICAR LA PALABRA DE DIOS Y EDIFICAR A LOS CREYENTES EN JESUCRISTO.	IGLESIA DE CONVERTIDOS A CRISTO	723654
E/2023-699	6/1/23	IGLESIA EVANGÉLICA NUEVA JERUSALEN IENJ	SIN FINES DE LUCRO, DEDICADA A LA PROCLAMACIÓN DEL EVANGELIO DE JESUCRISTO Y AL SERVICIO SOCIAL COMUNITARIO.	SANTO ANDRES FLORIAN FLORIAN	723267
E/2023-2785	17/1/23	IGLESIA LA PIEDRA ANGULAR DE VIDA	ENTIDAD SIN FINES DE LUCRO DEDICADA A PREDICAR EL EVANGELIO, RESCATAR LAS ALMAS PERDIDAS, A RESCATAR A LOS JOVENES QUE SON ADICTOS Y A REFORZAR LOS VALORES DE LA FAMILIA.	WILLIAMS SALAZAR CRUZ	725128
E/2023-1662	11/1/23	IGLESIA PENTECOSTAL LOS SOLDADOS DE JESÚS	ENTIDAD SIN FINES DE LUCRO CON ACTIVIDADES DE IGLESIA.	LORETO PAULINO REYES	723806
E/2023-2677	17/1/23	IGLESIA REDIL DEL MESÍAS PENTECOSTAL INCORPORADA	ENTIDAD SIN FINES DE LUCRO, IGLESIA EVANGÉLICA, DIFUNDIR LAS BUENAS NUEVAS DE SALVACIÓN Y LA AYUDA A LAS PERSONAS DE MENOS RECURSOS.	GERALDINO ROCHA SANCHEZ	724560
E/2023-1384	16/1/23	IGLESIA SELAHARET	SERVICIOS DE CONGRESO, RETIROS, CONFERENCIAS Y ACTIVIDADES DONDE SE ESTARÁN IMPARTIENDO ENSEÑANZAS CRISTIANAS PARA TODAS LAS FAMILIAS. SIN FINES DE LUCRO.	IGLESIA SELAHARET	724361
E/2023-1644	17/1/23	IGLESIA TABERNÁCULO DE VICTORIA ROMANOS 15:5.6	SIN FINES DE LUCROS, SE DEDICARA A PREDICAR LA PARABRA DE DIOS Y AYUDAR A LOS MAS NECESITADOS.	WILNICK REGISTRE	724544
E/2023-2019	13/1/23	IJ INTERIORES JOSELYN	COMPRAS Y VENTAS DE ROPA INTERIOR PARA DAMAS, CABALLEROS Y NIÑOS.	MIGUEL KINGSLEY, MARIA DEL CARMEN TAVÁREZ GONZÁLEZ DE KINGSLEY	724075
E/2022-69927	9/12/22	ILC LEGAL INVESTMENT	DESARROLLAR E INVERTIR EN EMPRESAS COMERCIALES E INDUSTRIALES, AGROPECUARIAS, TURÍSTICAS, SOCIEDADES FINANCIERAS O DE BIENES RAICES.	ILC LEGAL INVESTMENT, S.R.L.	724118
E/2023-2704	17/1/23	IMAGENES ESPECIALIZADAS DRA. MARIBEL JAIME	SERVICIOS DE REALIZAR E INTERPRETAR SONOGRAFIAS EN GENERAL, DOPPLER Y OTROS TIPOS DE ESTUDIOS QUE SE DERIVAN DE LA ESPECIALIDAD	MARIBEL JAIME TAPIA	724571
E/2023-3180	18/1/23	IMANA FILMS	SERVICIO DE PRODUCCION AUDIOVISUAL Y CINEMATOGRÁFICA.	MIGUEL JOSE NEW GAVIDIA, NATHALIA ELIZABETH LAFUENTE ORTIZ	724977
E/2023-3305	19/1/23	IMCD DOMINICANA	SOCIEDAD QUE SE DEDICARA A LA COMPRA, VENTA, DISTRIBUCIÓN, IMPORTACIÓN Y EXPORTACIÓN DE PRODUCTOS QUÍMICOS, COMPLEMENTOS ALIMENTICIOS, PRODUCTOS ALIMENTICIOS…	IMCD GROUP B.V.	725101
E/2023-2023	17/1/23	IMP METRICA	TRATAMIENTO DE AGUA POTABLE, TRATAMIENTO DE AGUA RESIDUAL,TRATAMIENTO DE AGUA INDUSTRIAL, INGENIERÍA EN TRATAMIENTO DE AGUA, ESTUDIOS MEDIOAMBIENTALES…	YERAY ALVAREZ GALVAN	724587
E/2023-1590	11/1/23	IMPORTACIONES DIVERSAS A & R	ACTIVIDAD DE IMPORTACIÓN DE PRENDAS DE VESTIR, ACCESORIOS, PERFUMES.	IMPORTACIONES DIVERSAS A & R, SRL	724136
E/2023-3126	19/1/23	IMPORTADORA BAOTOU	FABRICACIÓN, TRANSFORMACIÓN, COMERCIALIZACIÓN, DISTRIBUCIÓN, IMPORTACIÓN Y EXPORTACIÓN, POR CUENTA PROPIA O AJENA.	LUIS AMAURY GOMEZ THOMAS	725224
E/2022-72904	29/12/22	IMPORTADORA CHAVO RACING	IMPORTACION, DISTRIBUCION Y VENTA AL POR MAYOR Y AL DETALLE DE PIEZAS NUEVAS Y USADAS PARA PASOLAS.	CHARDWIN RAFAEL HIDALGO MARTINEZ	724395
E/2023-723	5/1/23	IMPORTADORA E INDUSTRIA YLARIO & ERIC	IMPORTACIONES DE MATERIALES Y FABRICACIÓN DE SHUTTER, PUERTAS, VENTANAS, MAMPARAS DE BAÑOS.	YLARIO SERRANO	723227
E/2023-1313	10/1/23	IMPORTADORA HAOJING 2023	SERVICIOS DE CONSTRUCION, DISEÑO DE INTERIORES, IMPORTACION, EXPORTACION, COMPRAS Y VENTAS DE ELECTRODOMESTICOS, PRODUCTOS FERRETEROS, LAMPARAS LED…	YANYAN CEN	723524
E/2022-72437	19/1/23	IMPORTADORA PICARA	COMERCIALIZACION, VENTA, IMPORTACION DE ROPAS PARA DAMAS, CABALLERO Y NIÑOS, PERFUMERÍA, ACCESORIOS, TEXTILES Y TODO TIPO DE CALZADOS Y TODO TIPO DE PRODUCTOS DE MERCERÍA Y BISUTERÍA.	EVELYN ROSI MARTINEZ INFANTE	725162
E/2023-2017	13/1/23	IMPROVER CARIBE	IMPORTACIÓN Y VENTA DE PRODUCTOS TEXTILES MANUFACTURADOS Y MATERIAS PRIMAS RELACIONADAS CON LA CONFECCIÓN, IMPORTACIÓN Y VENTA DE OBJETOS DECORATIVOS PARA PRENDAS TEXTILES.	RAFAEL SÁNCHEZ HERRUZO, SUNILDA SIMON FRANZUA	724078
E/2023-1412	11/1/23	IMPULSO EL RINCON DEL ARTISTA	ACTIVIDADES ARTISTICAS, GALERIA DE ARTE, ACADEMIA DE ARTE.	ERICKSON BELARMINIO MERCEDES RAMIREZ, ALTAGRACIA POUERIET GIL	723566
E/2023-1324	10/1/23	IN MORE PRODUCCIONES	PRODUCCION DE OBRAS CINEMATOGRAFICAS DE LARGOMETRAJES DOMINICANOS	MIOSOTIS MERCEDES CORDONES RODRIGUEZ	723522
E/2023-1572	11/1/23	INCHES TALLER CREATIVO	SERVICIOS DE IMPRESIÓN, IMPRENTA, DISEÑO GRAFICOS, INSTALACIONES, MONTAJE DE EVENTO, PUBLICIDAD EN GENERAL.	INCHES TALLER CREATIVO, S.R.L.	723711
E/2022-61844	18/1/23	INCI, INGENIERIA CIVIL DOMINICANA BY F&F	TRABAJOS PROPIOS DE LA ACTIVIDAD PROFESIONAL DE INGENIEROS Y ARQUITECTOS; DISEÑO, GERENCIAMIENTO, SUPERVISIÓN, PLANIFICACIÓN, EJECUCIÓN, REMODELACIÓN Y CONTROL DE CALIDAD.	FELIX WARLYN SANTANA SANTANA, FREDY DE LOS SANTOS SANTANA	724782
E/2023-1903	12/1/23	INCO	OFRECER SERVICIOS DE SEGURIDAD EN GENERAL A NIVEL PUBLICO Y PRIVADO, SEGURIDAD EMPRESARIAL, SERVICIOS DE INVESTIGACIÓN PRIVADA, SEGURIDAD A PERSONAS Y PROPIEDADES, PRESTAMOS HIPOTECARIOS...	STALIN VIDAL DE LOS SANTOS	724001
E/2023-684	12/1/23	INDUSTRIA BRASSIA	FABRICACION,COMERCIALIZACION Y VENTA DE PRODUCTOS QUIMICOS TALES COMO: DE LIMPIEZA, COSMETICOS Y AFINES.	JEAN CARLOS CRUZ LOGROÑO	723972
E/2023-2057	13/1/23	INDUSTRIA CHUCHO	ACTIVIDAD DE PRODUCCION Y VENTA AL POR MAYOR Y DETALLE DE PRODUCTOS DERIBADO DE LA YUCA.	JUAN CARLOS JOSÉ MORROBEL	724111
E/2023-1478	11/1/23	INDUSTRIAS LORENZO SARTORI	COMPRA Y VENTA DE PLASTICOS Y QUIMICOS PARA HACER PIEL, ELABORACION DE SHAMPOO, JABON, QUIMICOS PARA ALIMENTOS Y BEBIDAS, IMPORTACION Y COMERCIALIZACION DE ARENQUES.	SUNSHINE HEIDY CESAR	723623
E/2023-1333	11/1/23	INDUSTRIAS VERAS & CO. INDUSCOV	IMPORTACIÓN, EXPORTACIÓN, COMPRA, VENTA Y DISTRIBUCIÓN AL POR MAYOR Y DETALLE DE TODA CLASE DE MERCANCÍAS, PROVISIONES...	RAINER VERAS CORNIEL	723770
E/2023-1228	16/1/23	INFINITY VENTATRAJES	LA VENTA DE TRAJES PARA CABALLEROS Y DAMAS ASI COMO LA VENTA DE ACCESORIOS COMO CARTERAS, RELOJES, CORREAS, PERFUMES	GENESIS JOHANNA ENCARNACION DIAZ	724484
E/2023-307	10/1/23	INFOGRAFIA & PRODUCCIONES JEZREEL	SERVICIOS DE PRODUCTORA DE EVENTOS, PUBLICIDAD, RELACIONES PUBLICAS, MARKETING, AUDIO VISUALES, ESTUDIOS DE MERCADO, ALQUILER DE EQUIPOS AUDIO VISUALES.	GREGORY PADILLA PUJOLS	723430
E/2023-1334	11/1/23	ING. MELVIN GÓMEZ REYES	SERVICIOS DE INGENIERÍA CIVIL: CONSTRUCCION Y SUPERVISIÓN EN GENERAL -DISEÑO ESTRUCTURAL Y ARQUITECTÓNICO CUBICACION, PRESUPUESTO, PLANOS.	MELVIN MARCELINO GOMEZ REYES	723733
E/2023-2832	17/1/23	INGAF	ASESORIA Y SOLUCIONES ELECTRICAS. VENTA E INTALACION DE MATERIALES Y EQUIPOS ELECTRICOS, PLANTAS ELECTRICAS, BATERIAS.	INGAF, S.R.L.	724680
E/2023-1219	11/1/23	INGENIERIA SANLET	CONSTRUCCIÓN, DISEÑO, REPARACIÓN, ELABORACIÓN Y ESTRUCTURACIÓN DE PROYECTOS RESIDENCIALES, COMERCIALES, DE ENTRETENIMIENTO, TURISTICOS …	ALEXANDER JHOSE ACOSTA DE LEÓN, JULIO ALBERTO MOTA ESPINOSA	723682
E/2023-1000	6/1/23	INGENIERÍA TERRARIA	SERVICIOS DE INGENIERÍA EN GENERAL	FERNANDO HUMBERTO PEÑA LANTIGUA	723303
E/2022-72653	6/1/23	INGO RESTAURANT	ELABORACIÓN, COMERCIALIZACIÓN, VENTA Y DISTRIBUCIÓN DE ALIMENTOS Y BEBIDAS.	MARIO PREVIL	723288
E/2023-3124	18/1/23	INGUENIERIA DE SOFTWARE ALLIANCE	DESARROLLO E IMPLEMENTACIÓN DE SOFTWARE DE CONTABILIDAD EMPRESARIAL Y FINANCIERO, ACTUALIZACIÓN DE ANTIVIRUS, RENOVACIÓN DE LICENCIA, SOPORTE TÉCNICO…	VICTOR MANUEL BELLIARD MENDEZ	724914
E/2023-2041	13/1/23	INHERCA INVERSIONES	ACTIVIDADES COMPRA, VENTA Y FINANCIAMIENTO DE MUEBLES E INMUEBLES EN GENERAL, INVERSIONES EN OBRAS CIVILES, OFRECER SERVICIOS DE COBRANZA, ASESORÍA…	YOKAIRIS DEL CARMEN HERNANDEZ CABA	724120
E/2023-1026	11/1/23	INMLEX LEGAL & REAL ESTATE	SERVICIOS DE ASESORÍA, CONSULTORÍA Y REPRESENTACIÓN LEGAL EMPRESARIAL, INMOBILIARIO, CIVIL, LABORAL, ENTRE OTRAS RAMAS DEL DERECHO. REDACCIÓN, REVISIÓN Y ANÁLISIS DE CONTRATOS COMERCIALES...	ESTHEFANY MARIEL PEÑA ROSARIO	723586
E/2023-696	10/1/23	INMOBILIARIA DCPP	SE DEDICA A LA CONSTRUCCIÓN, ADMINISTRACIÓN, COMPRA, VENTA Y ALQUILER DE MUEBLES E INMUEBLES.	DAVID IVAN CARDONA MARQUEZ	723467
E/2023-1215	10/1/23	INMOBILIARIA E INVERSIONES RALOGAC	COMPRA, VENTA, ALQUILER Y ADMINISTRACION DE PROPIEDADES, BIENES RAISES EN GENERAL ACTIVIDAD DE INVERSION EN GENERAL, OTORGAMIENTO DE PRESTAMOS A CORTO, MEDIANO Y LARGO PLAZO, DE MAYOR Y MENOR CUANTÍA.	CARLOS LORA DE JESUS, JOSE REYMUNDO CRUZ GARCIA	723419
E/2023-3755	20/1/23	INMOBILIARIA HERMANOS MARCELINO	COMPRA, VENTA, ALQUILER, CAMBIO, PERMUTA DE TODO TIPO DE INMUEBLES URBANOS Y RURALES.	TILKSON MARCELINO DIAZ	725424
E/2023-3096	18/1/23	INMOBILIARIA MARIANELLY	SERVICIOS Y ASESORIA INMOBILIARA, COMPRA,VENTA, RENTA Y ADMINISTRACION DE PROPIEDADES.	MARIANELLY MOREL DE ARIAS	724894
E/2023-1099	10/1/23	INMOBILIARIA NEW POINT PUNTA CANA	VENTAS, ALQUIER Y SERVICIOS INMOBILIARIO EN GENERAL.	ARCADIO GUZMAN GARCIA	723368
E/2022-70434	19/1/23	INMOBILIARIA PROGRESO	ADMINISTRACIÓN, COMPRA, VENTA, PROMOCIÓN, ALQUILERES Y CONSTRUCCIÓN DE BIENES INMUEBLES, CASAS, APARTAMENTOS, PLAZAS Y/ LOCALES COMERCIALES.	INMOBILIARIA PROGRESO, S.R.L	725238
E/2023-1288	18/1/23	INMOBILIARIA RIZEK S. D.	SERVICIOS INMOBILIARIOS REALIZADOS POR CUENTA PROPIA, CON BIENES PROPIOS O ARRENDADOS.	MIREYA ANTONIA RIZEK RUEDA DE NUÑEZ	724946
E/2023-1260	13/1/23	INMOBILIARIA VERTICAL MERLU RD	SERVICIOS DE ASESORIA INMOBILIARIA EN GENERAL, COMPRA, VENTA, RENTA Y ADMINISTRACIÓN DE PROPIEDADES.	LUIS RICARDO MELO REGALADO	724159
E/2023-2629	17/1/23	INMUNOTRIP	SERVICIOS DE VACUNAS EN GENERAL Y SERVICIOS A PACIENTES PARA LA PREVENCION DE LAS DIFERENTES ENFERMEDADES INFECTOCONTAGIOSAS.	ALTAGRACIA PAEZ ABREU DE POLANCO	724534
E/2023-2657	17/1/23	INPRESDO INDUSTRIAL DOMINICANA	INSTALACION DE SISTEMA DE SEGURIDAD ,SISTEMA DE CLIMATIZACION, SISTEMA DE AUTOMATIZACION Y SISTEMA ELECTROMECANICO	PAMELA MARTE RAMIREZ	724555
E/2023-1294	10/1/23	INSTALMA	VENTAS E INSTALACIONES DE ACCESORIOS DECORATIVOS.	MARIA ELENA ARAUJO SALCE	723491
E/2023-1814	12/1/23	INSTITUTO DE IMÁGENES TÉCNICAS DEL CIBAO ITEC	CURSOS DE IMÁGENES RADIOLÓGICAS, RAYOS X, MAMOGRAFÍAS, TOMOGRAFÍAS COMPUTARIZADAS, PROTECCIÓN RADIOLÓGICA Y MAS	MÁXIMO ALEJANDRO MENDEZ NUÑEZ	723922
E/2023-2276	17/1/23	INSTITUTO DE TECNOLOGIA SANITARIA INTECSA	SERVICIOS DE ENTRENAMIENTO ESPECIALIZADO EN EL SECTOR FARMACÉUTICO. EDUCACIÓN CONTINUADA PARA EL SECTOR SALUD.	ELAINE YANISETTE ROMERO ORBE	724690

[210] EXPEDIENTE	[220] FECHA	[561] NOMBRE COMERCIAL	[510] ACTIVIDAD	[730] SOLICITANTE	REGISTRO
E/2023-2524	16/1/23	INSTITUTO SUPERIOR ESPECIALIZADO EN IMÁGENES MÉDICAS INESIMED	ASOCIACIÓN SIN FINES DE LUCRO DEDICADA A LA FORMACIÓN DE PROFESIONALES EN EL DIAGNÓSTICO POR IMÉGENES MÉDICAS AUTORIZADO A IMPARTIR EL TÉCNICO SUPERIOR EN IMÁGENES MÉDICAS.	FAUZI ZENEO BACHÁ ÁRBAJE	724462
E/2023-3055	18/1/23	INSTITUTO TECNOLÓGICO PARA NIÑOS INTEKIDS	SERVICIOS EDUCATIVOS DE TECNOLOGÍA PARA NIÑOS, ADOLESCENTES Y PADRES, DONDE SE IMPARTIRÁ CONSULTORÍAS Y CAPACITACIONES DE INFORMÁTICA, PROGRAMACIÓN, DISEÑO GRÁFICO…	RANIEL JULIO CONTRERAS FABIAN	724842
E/2022-67123	20/1/23	INTEGRAL PHYSIO & TRAINING INPYTRA	SERVICIOS DE EDUCACIÓN CONTINUA, ENTRENAMIENTO, PRODUCTOS ESPECIALIZADOS, ASESORÍA, TÉCNICAS Y ABORDAJES PREVENTIVOS, INNOVADORES Y DE ÚLTIMA GENERACIÓN EN LA REHABILITACIÓN Y FISIOTERAPIA EN EL DEPORTE	EDGAR ENRIQUE AGUILERA IRIARTE	725356
E/2023-3327	19/1/23	INTERCABLE TM	VENTA DE SERVICIO DE INTERNET Y DIFUSIÓN DE TELEVISIÓN POR CABLE, DIGITAL Y SATELITAL, LA PRODUCCIÓN DE TELEVISIÓN Y RADIO, TELEVISIÓN COMERCIAL, DOCUMENTALES Y FILMACIONES DIVERSAS…	JUAN DARIO TAVERAS MONTERO	725149
E/2023-2562	16/1/23	INTERCAMBIO REPARTO PERALTA 2351	COMPRA, VENTA Y CAMBIO DE DIVISAS, CAMBIO DE CHEQUES NACIONALES E INTERNACIONALES , LETRAS DE CAMBIO PRESTAMOS PERSONALES Y FINANCIAMIENTOS EN GENERAL.	SINENCIO IDELFONSO ACOSTA UREÑA	724495
E/2023-2277	16/1/23	INTERIORES WALMAS	VENTAS DE ROPAS INTERIORES.	JAVIER RAMIREZ JIMENEZ	724259
E/2023-1048	12/1/23	INTEX INGENIERIA	SERVICIOS DE INGENIERÍA INDUSTRIAL, CIVIL, ELÉCTRICA, ELECTRÓNICA Y ARQUITECTURA. CURSOS, SEMINARIOS DE INGENIERÍA Y OUTSOURCING	JULIO ALEJANDRO PEREZ MEDINA, ALCIDES LEGER FLORIAN	723961
E/2023-3751	20/1/23	INVERMOB GUERRERO POLONIA	COMPRA, FINANCIAMIENTO Y VENTA DE INMUEBLES, ADMINISTRACIÓN DE INMUEBLES, SERVICIOS Y ASESORÍA INMOBILIARIA, DESARROLLO DE PROYECTOS INMOBILIARIOS.	FRANK JUNIOR GUERRERO HERRERA	725421
E/2022-71077	13/1/23	INVERSIHANNA - SOLUCIONES E INVERSIONES	SERVICIOS DE TELECOMUNICACIONES. COMPRA Y VENTA DE BIENES Y SERVICIOS TALES COMO VEHÍCULOS, ELECTRODOMÉSTICOS, BIENES INMUEBLES COMO CASAS, APARTAMENTOS…	SANTA NIEVE CIPRIAN DE LOS SANTOS	724226
E/2023-1436	11/1/23	INVERSIONES L.A.	EMPRESA DEDICADA A LA VENTA DE AIRES ACONDICIONADOS,TELEVISORES, CELULARES Y EQUIPOS TECNOLÓGICOS Y ELECTRONICOS EN SENTIDO GENERAL.	ENMANUEL LEONARDO PEREZ	723594
E/2023-1282	19/1/23	INVERSIONES 411 PC	LA REALIZACIÓN ACTIVIDADES DE CARÁCTER INMOBILIARIO, EN ESPECIAL, LAS RELATIVAS A LA ADQUISICIÓN, TENENCIA, ARRENDAMIENTO, ENAJENACIÓN…	JUAN MORENO CALVO	725174
E/2023-2698	17/1/23	INVERSIONES ABADESA	VENTA, ALQUILER Y CONSTRUCCIÓN DE BIENES INMUEBLES.	LUIS FERNANDO JULIAN CHALAS	724570
E/2022-72481	12/1/23	INVERSIONES ANAM	ADQUISICIÓN, VENTA, DESARROLLO, CONSTRUCCIÓN Y ARRENDAMIENTO DE INMUEBLES.	INVERSIONES ANAM, S.R.L.	723977
E/2022-73090	16/1/23	INVERSIONES ASHLAN	INVERSIONES FINANCIERAS, SERVICIOS INMOBILIARIOS, BIENES RAÍCES EN GENERAL.	GEANCARLA SHAROSKY GOMEZ	724477
E/2023-3598	20/1/23	INVERSIONES AWLTREY PIMENTEL POP	ADMINISTRACIÓN EN GENERAL, CONSERJERÍA, MANTENIMIENTO, COMPRA Y VENTA DE BIENES INMUEBLES, CONSTRUCCIONES DE EDIFICACIONES, ASUNTOS INMOBILIARIOS EN GENERAL.	CESAR PIMENTEL SANTIAGO, PAUL ARIEL PIMENTEL SANTIAGO	725319
E/2023-2534	16/1/23	INVERSIONES BERODI	TENENCIA, COMPRA, VENTA Y ADMINISTRACIÓN DE INMUEBLES.	FRANCISCA BETANIA GONELL ARTILES	724465
E/2023-3730	20/1/23	INVERSIONES C Y E	COMPRA Y VENTA DE VEHÍCULOS, PRESTAMOS, FINANCIAMIENTOS.	CARLOS MANUEL MARIA DE LA CRUZ, MARIA ELIZABETH ESPINOSA DE LA CRUZ	725404
E/2022-72413	13/1/23	INVERSIONES CARIBE VIP (INCAVI)	IMPORTACION, VENTA Y DISTRIBUCION DE PRODUCTOS COMESTIBLES, BEBIDAS ALCOHOLICAS Y NO ALCOHOLICAS.	CHRISTIAN DAVID VIÑALS BAEZ	724203
E/2023-1775	12/1/23	INVERSIONES CARRASFOR	EMPRESA DEDICADA A BRINDAR SERVICIOS DE PRESTAMOS Y MICROPRESTAMOS EN SENTIDO GENERAL	SANDY ANTONIO PANIAGUA CARRASCO	723885
E/2022-71401	10/1/23	INVERSIONES CAUCES DEL YAQUE	SERVICIO DE CONSTRUCTORA. COMPRA Y VENTA DE INMUEBLE.	INVERSIONES CAUCES DEL YAQUE, S.R.L.	723535
E/2023-2602	17/1/23	INVERSIONES CICLÓN	SERVICIOS DE PRESTAMOS PERSONALES E HIPOTECARIOS.	WILFRIDO ANTONIO CORDONES NUÑEZ	724524
E/2023-916	6/1/23	INVERSIONES CLIPSTOCK	LA SOCIEDAD TENDRÁ POR OBJETO SOCIAL DE FORMA PRINCIPAL BRINDAR SERVICIOS DE CONSULTORÍA DE NEGOCIOS, ESTUDIOS DE MERCADO, PROMOCIÓN Y ESTRUCTURACIÓN DE PLAN DE NEGOCIOS.	BERONICA BONEVIL RAMIREZ	723243
E/2023-1265	10/1/23	INVERSIONES CRUZ DE LA CRUZ	FINANCIAMIENTO DE VEHÍCULOS DE MOTOR, PRESTAMOS PERSONALES Y CON GARANTIA HIPOTECARIA, COMPRA Y VENTA DE INMUEBLES Y BIENES RAICES.	MANUEL AMBIORIX CRUZ DE LA CRUZ	723468
E/2023-2299	16/1/23	INVERSIONES DELECA	VENTA DE MATERIAL GASTABLE, ACCESORIOS Y MOBILIARIOS DE OFICINA, SUMINISTROS DE ASEO, LIMPIEZA, ELECTRODOMÉSTICOS Y ENSERES DEL HOGAR, VENTAS DE AIRES ACONDICIONADOS.	RAMON ANTONIO DE LEON POLANCO	724432
E/2022-70661	11/1/23	INVERSIONES DOOKU	PRESTACIÓN DE SERVICIOS DE CONSULTORÍA DE SERVICIOS TECNOLÓGICOS Y CIBERSEGURIDAD; COMPRA-VENTA, ARRENDAMIENTO, ALQUILER, ADMINISTRACIÓN Y DISPOSICIÓN DE EQUIPOS DE IMPRESIÓN.	CARLOS MANUEL CAMEJO PATIÑO	723581
E/2023-1905	13/1/23	INVERSIONES DUSMON	VENTA, COMPRA E IMPORTACIÓN DE PRODUCTOS ALIMENTICIOS, MUEBLES E INMUEBLES DE OFICINA Y HOGAR, VEHÍCULOS, ARTÍCULOS FERRETEROS, PRODUCTOS DE LIMPIEZA.	ALEXANDER TANCREDO MONTILLA DURAN	724154
E/2023-3049	18/1/23	INVERSIONES E Y W	SERVICIO JURÍDICO, VENTA DE PIEZAS DE AUTOMÓVIL Y MOTOCICLETAS, VENTA DE AUTOMÓVIL Y MOTOCICLETAS, SERVICIO ELÉCTRICO, SERVICIO DE REFRIGERACIÓN.	WILVIN ALCÁNTARA BRIOSO	724843
E/2023-785	6/1/23	INVERSIONES EMMANUEL IE	CONCESIÓN DE PRÉSTAMOS CON INTERESES, FINANCIAMIENTOS, HIPOTECAS, ADEMÁS DE CUALQUIER OTRA ACTIVIDAD QUE CONTRIBUYA A LA EJECUCIÓN DE CUALQUIERA DE LOS OBJETIVOS ANTES MENCIONADOS.	NILVIO EMMANUEL GIL PEÑA	723260
E/2023-1318	10/1/23	INVERSIONES FADAGE	COMPRA Y VENTA, ALQUILER Y ADMINISTRACIÓN DE INMUEBLES, TALES COMO APARTAMENTOS, CASAS, RESIDENCIALES FAMILIARES Y COMERCIALES	FABRICIO HUGO SIERRA	723511
E/2023-2799	17/1/23	INVERSIONES FERRETERAS SÁNCHEZ ARAGONES	VENTAS Y FABRICACIÓN DE ARTÍCULOS FERRETEROS Y DE HOGAR E INVERSIONES INMOBILIARIAS	LUIS ALFREDO SANCHEZ REYES	724657
E/2023-396	6/1/23	INVERSIONES FERVARMEN	CONSTRUCCION DE OBRAS CIVILES Y PUBLICAS, PROYECTOS HABITACIONALES, FINANCIAMIENTOS PARA VIVIENDAS Y PERSONALES, REPARACION Y MANTENIMIENTOS DE INSTALACIONES SANITARIAS.	JOSE STALIN FERRERA FELIZ	723341
E/2023-2882	17/1/23	INVERSIONES FRANCALDAN	IMPORTACION COMERCIALIZACION Y VENTA DE ALIMENTOS Y BEBIDAS, CATERING, SERVICIOS Y MANEJO DE BARES Y RESTAURANTES.	DANILSA RAMON CALDERON, FRANKLYN CALDERON CALDERON	724848
E/2023-1865	12/1/23	INVERSIONES GERARDIPRE GD	IMPORTACION Y VENTA DE VEHICULOS DE MOTOR Y MOTOCICLETAS, PRESTAMOS DE MENOR CUANTIA A CHOFERES, MOTORISTAS E INVERSIONES EN GENERAL.	GERARDO ALEJANDRO PEREZ DIPRE	723956
E/2023-2131	16/1/23	INVERSIONES HEMSER	ADMINISTRACIÓN DE PROPIEDADES, (RENTA, VENTAS Y MANTENIMIENTO) SERVICIOS DE CONSTRUCCIÓN, ARQUITECTURA, MANTENIMIENTO, REMODELACIÓN Y ASESORÍA DE PROYECTOS RESIDENCIALES…	SASKIA AMERICA MORALES FERNANDEZ	724363
E/2023-2676	17/1/23	INVERSIONES INMOBILIARIAS FUENZALIDA	OPERACIONES INMOBILIARIAS EN GENERAL; COMPRA Y VENTA DE INMUEBLES, Y SERVICIOS DE ADMINISTRACIÓN DE PROPIEDADES INMOBILIARIAS.	IGNACIO VALENTÍN FUENZALIDA NÚÑEZ	724559
E/2023-3125	18/1/23	INVERSIONES INT TORRES Y ASOCIADOS RD	IMPORTACIÓN, EXPORTACIÓN Y COMERCIALIZACIÓN MAYORISTA Y MINORISTA DE PRODUCTOS ELECTRODOMÉSTICOS, CAJAS FUERTES, CERRADURAS INTELIGENTES Y CÁMARAS DE SEGURIDAD.	JUAN MANUEL DEL VALLE TORRES, OBED TORRES GONZALEZ	725066
E/2022-71856	12/1/23	INVERSIONES ISSOVAL	EXPORTACION E IMPORTACION DE MATERIALES DE CONSTRUCCION.	JOSDISLA VALENZUELA CEDANO	723898
E/2023-857	19/1/23	INVERSIONES J.F.A	TODO TIPO DE NEGOCIOS LEGALES COMO: MOTO PRESTAMOS, VENTAS DE VEHÍCULOS AUTOMOTORES, COMPRA DE MOTORES NUEVOS Y USADOS, VENTAS DE PIEZAS NUEVAS Y USADAS.	JOSE FRANCISCO ARIAS PEREZ	725250
E/2023-1246	12/1/23	INVERSIONES JBV FENIX	SERVICIOS DE PRESTAMOS	DOLORES DUARTE ALMONTE	723821
E/2023-2610	17/1/23	INVERSIONES JHOBECA	REALIZACIÓN DE PRÉSTAMOS PARA LA ADQUISICIÓN DE BIENES MUEBLES E INMUEBLES, CON GARANTÍAS HIPOTECARIAS, PRÉSTAMOS PERSONALES Y ASESORÍAS LEGALES DE MANERA GENERAL, CAMBIO DE MONEDAS EXTRANJERAS.	JHOAN MANUEL BENZANT CABRERA	724533
E/2023-180	6/1/23	INVERSIONES JHONNY ARACENA	SERVICIOS DE PRESTAMOS PERSONALES Y FINANCIAMIENTOS.	JHONNY NG ARACENA	723224
E/2023-3702	20/1/23	INVERSIONES JOMAHELI	SERVICIOS HOTELEROS.	MARIO ALEXANDER RAMIREZ SANCHEZ	725365
E/2023-1773	12/1/23	INVERSIONES JORGE GUZMAN	SERVICIO DE PRESTAMOS E INVERSIONES.	CATHERINE JORGE GUZMAN	723881
E/2023-2752	19/1/23	INVERSIONES JOSE MERCADO	VENTA DE EMBUTIDOS, ARTICULOS PARA EL HOGAR TALES COMO: ESTUFAS, LICUADORAS, TOSTADORAS Y PRESTAMOS PERSONALES.	JOSE ANTONIO MERCADO DE LA CRUZ	725139
E/2022-67517	19/1/23	INVERSIONES LEVIC EUR-DIMAREN	CONSTRUCCIÓN, VENTA Y ALQUILERES DE PROPIEDADES INMOBILIARIAS.	VICTOR ALFONSO CABRERA GONZALEZ	725187
E/2023-1696	13/1/23	INVERSIONES LIMA FERRERAS	COMPRA Y VENTAS DE CELULARES & ACCESORIOS, FINANCIAMIENTO EN GENERAL, ACCESORIAS Y SERVICIOS DE IGUALAS CONTABLES, SERVICIOS DE HERRERÍA EN CONSTRUCCIÓN.	ARYS DE JESUS LIMA GOMEZ	724255
E/2023-2173	13/1/23	INVERSIONES LINAVIC	EXPORTACIONES, IMPORTACIONES DE VEHÍCULOS, ALIMENTOS, PRODUCTOS AGRÍCOLAS, SERVICIO DE TRANSPORTE DE CARGA PESADA, ASESORÍAS FINANCIERAS Y COMERCIALES, SERVICIOS DE FACTORING.	VICTOR MANUEL SOLORIN MARTINEZ	724202
E/2023-2280	16/1/23	INVERSIONES MOREY	FOMENTO Y ASESORAMIENTO DE EMPRESAS EN EL RAMO DE INVERSIÓN; A LA COMPRA-VENTA, ARRENDAMIENTO, CONSTRUCCIÓN, URBANIZACIÓN, ADMINISTRACIÓN Y CONSERVACIÓN DE BIENES INMUEBLES.	CARLOS ANTONIO FERRER ALLENDOERFER	724447
E/2023-2874	17/1/23	INVERSIONES PEÑA PEGUERO 365	SERVICIOS DE CRÉDITO, PRESTAMOS DIARIOS, SEMANALES, Y QUINCENALES, INCL. OTORGAMIENTO DE PRESTAMOS POR ENTIDADES QUE NO RECIBEN DEPÓSITOS Y QUE ESTÁN FUERA DEL SISTEMA CON COBRADORES ROTATIVOS.	RUBER HIPOLITO PEÑA PEGUERO	724711
E/2023-3453	19/1/23	INVERSIONES PONCAMA	IMPORTACION, COMERCIALIZACION Y VENTA DE ALIMENTO Y BEBIDAS, MANEJO DE BARES Y RESTAUNTES Y CATERING.	CARMELO MIGUEL OVIEDO FLORIAN	725206
E/2023-1243	10/1/23	INVERSIONES RICKNFAM	SERVICIOS DE EVENTOS, ALIMENTOS, BEBIDAS, BODAS, FIESTAS, REUNIONES	ERICK FRANCOIS	723438
E/2023-1797	19/1/23	INVERSIONES RIGOBERTO FERMIN ACEVEDO	SERVICIOS DE PRESTAMOS PERSONALES, HIPOTECARIOS Y FINANCIAMIENTOS EN GENERAL.	RIGOBERTO FERMIN ACEVEDO	725131
E/2023-1110	10/1/23	INVERSIONES ROJAS IR	INVERSIONES EN EL MERCADO DE VALORES NACIONAL, INVERSIONES EN EL MERCADO BULSATIL, OTORGAMIENTO DE PRESTAMOS PERSONALES, HIPOTECARIOS Y CAMBIOS DE CHEQUES.	ERINSON DE JESUS ALMANZAR SEVERINO	723373
E/2023-3725	20/1/23	INVERSIONES RS SILVERIO	SE DEDICA A LA REALIZACIÓN DE TODO TIPO DE ACTIVIDADES DE CARÁCTER INMOBILIARIO, EN ESPECIAL, LAS RELATIVAS A LA ADQUISICIÓN, TENENCIA, ARRENDAMIENTO...	YOMARY ROSANNA SILVERIO DE PAULINO	725393
E/2022-70813	13/1/23	INVERSIONES SOSABASH	SERVICIOS DE INVERSIONES, ASESORÍA FINANCIERA, CONSULTORIA DE INVERSIONES, INVERSIONES DE BIENES INMUEBLES, ASÍ COMO SERVICIOS DE BIENES RAICES.	IVELISSE RAFAELA CHALJUB THEN DE BASHAW	724125
E/2022-69014	10/1/23	INVERSIONES TALAVERA DE LA REINA	COMPRA, VENTA Y ALQUILER DE INMUEBLES, GESTIONES INMOBILIARIAS EN GENERAL, IMPORTACION, EXPORTACION Y COMERCIALIZACION DE TODO TIPO DE MATERIALES DE CONSTRUCCION.	TALAVERA DE LA REINA SRL	723477
E/2023-2804	19/1/23	INVERSIONES TECNOLOGICAS LRS	IMPORTACIÓN Y VENTA DE COMPONENTES DE COMPUTADORAS, COMPUTADORAS, EQUIPOS INFORMATICOS, COMPONENTES GAMERS, MATERIAL GASTABLE Y MOBILIARIOS DE OFICINA.	RONIXON LEDESMA RESTITUYO, LUIS HERNAN RESTITUYO	725282
E/2023-3282	19/1/23	INVERSIONES TRIPLENUBE	EXPORTACIÓN, IMPORTACIÓN, PRODUCCIÓN Y COMERCIALIZACIÓN DE PRODUCTOS ALIMENTICIOS, YA SEAN AGRICOLAS, COMO SON LOS GRANOS, VIVERES…	PEDRO RICARDO VALDEZ TRAVIESO	725071
E/2023-2438	16/1/23	INVERSIONES Y NEGOCIOS CLEMENTE	EXPORTACIÓN E IMPORTACIÓN DE EQUIPOS Y/O APARATOS ELÉCTRICOS Y ELECTRÓNICOS EN GENERAL, PARA LA COMERCIALIZACIÓN Y EL POSIBLE ALQUILER DE LOS MISMOS.	JUAN MIGUEL CLEMENTE SANCHEZ	724384
E/2023-1523	16/1/23	INVERSIONES YAMHILL	INVERSIONES MÚLTIPLES EN EMPRESAS ADMINISTRADORAS O TENEDORAS DE BIENES INMUEBLES DENTRO DE LA REPÚBLICA DOMINICANA; INVERSIONES EN EMPRESAS Y NEGOCIOS DE DIFERENTES SECTORES.	SARAH CRISTINA FERNÁNDEZ FLORENTINO	724463
E/2023-1537	11/1/23	INVEST IN THE TROPICS REAL ESTATE	SERVICIOS DE BIENES RAICES, VENTA, RENTA Y ADMINISTRACION DE PROPIEDADES E INMOBILIARIA EN GENERAL	RALUCA ANAMARIA MURESAN	723681
E/2022-68094	16/1/23	INVESTMENTS MEJA REBRI DIAMOND HOUSE REAL ESTATE	SERVICIOS DE AGENCIA INMOBILIARIA	MISAEL REYNOSO MIESES	724386
E/2023-1397	12/1/23	IPAGO FINTECH LATAM	GESTIONAR VENTAS, PAGOS Y RECAUDOS FISÍCA Y VIRTUALMENTE, CONECTAR CON EL SISTEMA BANCARIO NACIONAL E INTERNACIONAL, GENERAR DIVERSOS CANALES DE PROMOCIÓN.	ALFREDO ATAHUALPA ALONZO CABRERA	723911
E/2023-1027	10/1/23	IPAR INTERNACIONAL	SERVICIOS DE CONSOLIDADORES DE CARGA, CARGAS MARÍTIMAS, CARGAS AÉREAS, CARGAS TERRESTRES, CARGAS HEAVY LIFT, PROYECTOS LLAVE EN MANO, GESTIONES ADUANALES…	JON AREVALILLO URQUIAGA	723345
E/2023-3337	19/1/23	ISA BELLA BEAUTY STORE	VENTA DE PRODUCTOS COSMÉTICOS, ACCESORIOS Y CUIDADO DE LA PIEL Y EL CABELLO.	MARÍA ELENA FABIÁN PICHARDO	725110
E/2023-2020	13/1/23	ISACAR	SERVICIOS DE PAISAJISMO, COMPRAVENTA Y DISTRIBUCION DE PLANTAS ORNAMENTALES, SERVICIO Y ALQUILER DE EQUIPOS AMARILLOS, SERVICIO GENERALES DE TERMINACION, INSTALACION DE PISOS, VENTANAS.	ISAURA EDUVIGES FORTUNATO MARTINEZ	724084
E/2023-2811	17/1/23	ISOLA DEL MARE	SERVICIO DE BIENES RAÍCES, CONSTRUCCIÓN Y VENTAS DE PROYECTOS INMOBILIARIOS EN ZONAS TURÍSTICAS Y URBANAS.	STEFANO GRASSETTI DE IULIS	724667
E/2023-2795	17/1/23	ISOLA DEL SOLE	SERVICIO DE BIENES RAICES, CONSTRUCCION Y VENTAS DE PROYECTOS INMOBILIARIOS EN ZONAS TURISTICAS Y URBANA.	STEFANO GRASSETTI DE IULIS	724656
E/2023-780	11/1/23	ITO & ITA'S HOUSE	PARA IDENTIFICAR UN INMUEBLE HABILITACIONAL.	ANDREA JOSELIN BONILLA DE MEDINA	723644
E/2023-1948	16/1/23	IVCISA	OFRECER LOS SERVICIOS DE CONSULTORÍA Y VENTA DE SOLUCIONES EN NUBES; ASÍ COMO TAMBIÉN REALIZAR CUALQUIER OTRO NEGOCIO O ACTIVIDAD COMERCIAL .	VICTOR PEREZ PEREIRA	724510

[210] EXPEDIENTE	[220] FECHA	[561] NOMBRE COMERCIAL	[510] ACTIVIDAD	[730] SOLICITANTE	REGISTRO
E/2023-2063	13/1/23	IVETTEORGANIC	PRODUCCIÓN, DISTRIBUCIÓN Y VENTA DE PRODUCTO PARA LA BELLEZA FEMENINA.	RAYME IVETTE LARA LORA	724114
E/2023-3092	19/1/23	IVO IMPORT AND RENT CAR	SERVICIOS DE COMPRAS Y VENTAS DE REPUESTOS PARA VEHICULOS, SERVICIOS DE ALQUILER DE VEHICULOS, SERVICIOS DE MECANICA EN GENERAL PARA VEHICULOS, SERVICIOS DE CAMBIO DE ACIETE.	JESUS ANDRES ROBLES GARCIA	725097
E/2022-70886	11/1/23	J MONEY SOLUTIONS	COMPRA Y VENTA DE VEHÍCULOS NUEVOS Y USADOS	JUAN DE DIOS MONEGRO PEGUERO	723634
E/2023-1626	11/1/23	J&Y BORDA' OS	SERVICIOS DE BORDADOS A MÁQUINA DE SWEATER, GORRAS, TOALLAS, CAMISAS.	YUDELKIS MARCELLE CRUZ SÁNCHEZ DE LANTIGUA	723773
E/2023-1977	13/1/23	J. M. GUERRERO, CONSULTORES EN DERECHO PÚBLICO	PRESTACIÓN DE SERVICIOS DE CONSULTARÍA, ASESORÍA Y REPRESENTACIÓN JURÍDICA.	JUAN MANUEL GUERRERO DE JESUS	724042
E/2023-2154	20/1/23	J.R.P.V. GOURMET EMPANADAS & MAS	VENTAS DE EMPANADAS, JUGOS Y MAS	JOSE MANUEL ROSARIO HERNANDEZ, PATRICIA VALERA	725389
E/2023-3653	20/1/23	JABDIEL RENT CAR SERVICES	SERVICIOS DE ALQUILER DE VEHÍCULOS (BUSES, COASTER, CAMIONETAS, COMBI). ALQUILER DE MAQUINARIA PARA TRABAJOS EN MINERÍA. ALQUILER DE AUTOMÓVILES, CAMIONETAS, COMBIS…	ARIEL MADE DE LEON	725330
E/2023-1138	10/1/23	JACROSS INVESTMENT	FABRICACION DE ARMAS Y MUNICIONES. VENTA AL POR MAYOR Y AL POR MENOR DE ARMAS Y MUNICIONES. VENTA AL POR MENOR DE ARMAS Y ARTICULOS DE CUCHILLERÍA, ARTÍCULOS PARA LA CAZA Y PESCA.	JACINTO DE LA ROCHA BIDO, ROSANNA MERCEDES RODRIGUEZ SUAREZ	724135
E/2023-1489	11/1/23	JAG AGROINDUSTRIA	SERVICIOS DE AGRICULTURA Y PROCESAMIENTO DE PRODUCTOS AGRICOLAS.	ANA L PEREZ, JORGE GARRIDO SEVERINO, GUSTAVO BONILLA MEDINA	723630
E/2023-1085	10/1/23	JALAPEÑISIMO	VENTA DE ARTICULOS Y/O JUGUETES EROTICOS PARA ADULTOS.	DIANA CASTILLO	723369
E/2023-1990	13/1/23	JAMBRAOA TOURS	SERVICIOS MINORISTAS DE AGENCIAS DE VIAJES. ORGANIZACIÓN Y MONTAJE DE TOURS CON TRANSPORTE, ALOJAMIENTO Y COMIDA.	OLIVER JULIANO MERCEDES MÉNDEZ	724055
E/2023-2367	16/1/23	JANCE MULTISERVICIOS	MANTENIMIENTO Y REPARACION DE VEHICULOS DE MOTOR EN GENERAL, COMPRA Y VENTA DE VEHICULOS Y REPUESTOS, LUBRICANTES, GOMAS Y AFINES.	ERIN JANCE DE JESUS ECHAVARRIA VALERIO	724784
E/2023-3017	18/1/23	JANDY GARRIDO CONSULTORÍA	SERVICIOS DE AUDITORÍAS Y CONSULTORÍAS EN LA INDUSTRIA DE ALIMENTOS Y BEBIDAS, ASÍ COMO ÁREAS AFINES. SERVICIOS TÉCNICOS Y DE AUDITORÍAS ESPECÍFICAS EN LAS ÁREAS DE CALIDAD.	JANDY GARRIDO SEVERINO	724826
E/2023-3400	19/1/23	JANELLE BEAUTY HAIR STUDIO	SERVICIO DE SALÓN DE BELLEZA, CUIDADO CAPILAR, ASESORAMIENTO ESTÉTICO.	MARGARET JANELLE DE LA CRUZ GARCIA DE ZIAJKA	725147
E/2023-1457	11/1/23	JARABACOA PADEL CLUB	CLUB DEPORTIVO PARA PRACTICA DE PADEL.	CESAR FRANCISCO POLANCO MEJÍA	723589
E/2023-1178	10/1/23	JB PIANOS GALLERY	COMPRA ,VENTA ,PRODUCCIÓN ,REPARACIÓN ,MANTENIMIENTO,FABRICACIÓN DE PIANOS Y/O TODOS TIPO DE INSTRUMENTOS MUSICALES	JUAN BAUTISTA SANTANA SABINO	723399
E/2023-3214	18/1/23	JCS23 RD HOMES	OPERACIÓN Y ADMINISTRACIÓN DE PROPIEDADES INMOBILIARIAS QUE FORMEN PARTE DE SU PATRIMONIO O QUE PERTENEZCAN A TERCEROS.	JULIO EDUARDO JOHN ARAUJO	725044
E/2023-2485	16/1/23	JEARDOM	IMPORTAR Y EXPORTAR PRODUCTOS COSMETICOS.	JORGE LUIS ARIAS URQUIZA, RAFAEL LEDESMA ROSA	724412
E/2023-3249	19/1/23	JEIDEN COMERCIAL	COMERCIALIZACION Y DISTRIBUCION DE PRODUCTOS MASIVO, TALES COMO: ARROZ, HABICHELAS, HARINAS, AZUCAR, ACEITES COMESTIBLES, PASTAS, JABONES, DETERGENTES.	EVA LUCIA SOTO BAUTISTA	725226
E/2023-2895	17/1/23	JENSI SPORT ESTILO VIP	VENTA DE ROPAS, CALZADOS, ACCESORIOS, PERFUMES.	JENSI ALBERTO PEREZ SOTO	724731
E/2023-510	11/1/23	JG FELIZ GOMEZ INVERSIONES Y ASOCIADOS	VENTA E IMPORTACIÓN DE PIEDRA PRECIOSA EN BRUTO, CHAPAS Y CABUCHONES.	JUAN GABRIEL FELIZ GOMEZ	723631
E/2023-2644	17/1/23	JGL INGENIERÍA Y SERVICIOS	ADMINISTRACIÓN, SUPERVISIÓN Y EJECUCIÓN DE OBRAS DE INGENIERÍA CIVIL Y ELECTROMECÁNICA. INSTALACIÓN, REPARACIÓN Y MANTENIMIENTO DE REFRIGERACIÓN EN GENERAL…	PITAGORAS JIMENEZ TORRES	724545
E/2023-2231	13/1/23	JGSMARPHONE	COMPRA Y VENTA DE TELEFONOS REPARACION Y DESBLOQUEO VENTA DE ACCESORIOS REPARACION, VENTA Y DE COMPUTADORA	JOSE RAFAEL GARCIA FERREIRAS	724233
E/2023-2377	16/1/23	JHE DOMOTICA ELECTRICIDAD INTELIGENTE	INSTALACIONES ELECTRICAS, SERVICIOS DE COMPRA Y VENTA DE MATERIALES ELECTRICOS.	JUAN HEREDIA	724383
E/2023-3602	20/1/23	JIMENOAH PRESTAMOS E INVERSIONES	HIPOTECAS, PRESTAMOS PERSONALES, PRESTAMOS COMERCIALES, PRESTAMOS PARA COMPRAS DE VEHÍCULOS, PRÉSTAMOS PARA COMPRAS DE SOLARES Y VIVIENDAS, PRÉSTAMOS CON GARANTÍA.	EMELY JIMÉNEZ FULGENCIO	725288
E/2023-1656	11/1/23	JIN HUAN YANG GONG SI	IMPORTACION Y VENTA DE PRENDAS DE VESTIR, ACCESORIOS Y CALZADOS.	GUOWEI WU	723799
E/2023-1195	13/1/23	JJPAZ	COMPRA Y VENTA DE COMBUSTIBLES, LUBRICANTES, GRASAS Y ANTICORROSIVOS. CONSTRUCCION DE EDIFICACIONES, SERVICIOS DE MANTENIMIENTO Y REPARACIONES DE CONSTRUCCIONES.	JUAN AMAURY VASQUEZ DIAZ	724086
E/2022-71222	17/1/23	JLNP HOLDING GROUP	SERVICIO DE PROYECTOS INMOBILIARIOS.	LOPEZ VANDERHORST PEREZ REAL ESTATE INVESTMENT SRL	724589
E/2023-1979	16/1/23	JMC LÓPEZ	EXPLOTACIÓN DE MINAS Y DE CANTERAS, CONSTRUCCIÓN DE PLANTAS INDUSTRIALES Y OBRAS CIVILES EN GENERAL, REPARACIONES MECÁNICAS Y ELÉCTRICAS DE VEHÍCULOS DE MOTOR Y MAQUINARIAS INDUSTRIALES, MANTENIMIENTOS EN GENERAL.	JOSÉ MIGUEL LÓPEZ DE LA ROSA, MIGUEL EDUARDO LÓPEZ PAREDES, CARLOS RAFAEL LOPEZ PAREDES	724497
E/2023-2847	17/1/23	JMMB HOLDING COMPANY LIMITED	INVERSIÓN EN EL CAPITAL DE ENTIDADES DEL SECTOR FINANCIERO.	JMMB HOLDING COMPANY, S.R.L.	725367
E/2023-2576	16/1/23	JMOLINA PIEZAS ESPECIALES PARA ACUEDUCTOS.	VENTA Y FABRICACIÓN DE TODO TIPO DE PIEZAS PARA ACUEDUCTOS, JUNTAS DRESSER, INCLUYENDO SU INSTALACIÓN, MANTENIMIENTO, REPARACIÓN E INSUMOS NECESARIOS PARA SU INSTALACIÓN, MANTENIMIENTO Y REPARACIÓN.	JOSE ALFREDO MOLINA SANTOS	724494
E/2023-2033	13/1/23	JNA SHIPPING SERVICES	SERVICIOS DE ENVÍOS INTERNACIONALES.	JHON WILLIAMS ALMONTE REYES	724097
E/2023-1310	10/1/23	JNM RECORD	SERVICIOS DE PROMOCION, CONTRATACION Y REPRESENTACION ARTISTICA.	JAFREYSI JOSE NUÑEZ MARTINEZ	723450
E/2023-3507	19/1/23	JOAN INSTRUMENTOS & MAS	VENTA DE INSTRUMENTOS MUSICALES Y EQUIPOS TECNOLOGICOS.	JOAN ISAAC CUEVAS GUTIERREZ	725236
E/2023-1315	11/1/23	JOEBAT CIGARROS	LA ELABORACIÓN Y FABRICACIÓN ARTESANAL DE DIFERENTES TIPOS DE CIGARROS, PARA SU VENTA Y DISTRIBUCIÓN A NIVEL NACIONAL E INTERNACIONAL, BAJO MUY ALTOS ESTÁNDARES DE CALIDAD.	MADELEINE ALTAGRACIA CAPELLAN LOPEZ	723742
E/2023-3378	19/1/23	JOHNQUELINK SPORT PUBLIC	SERVICIOS PUBLICITARIOS, EVENTOS DEPORTIVOS, CONFECCION E IMPRESION DE GRAFICOS, VENTA DE UTILES DEPORTIVOS.	JHONNIE ALBERTO TORRES BATISTA	725130
E/2023-1562	11/1/23	JOLISDETAILSRD	REALIZACION DE BANDEJAS Y DETALLES PERSONALIZADOS, DECORACIÓN DE EVENTOS.	JOHANNA VASQUEZ RODRIGUEZ	723708
E/2023-893	19/1/23	JOMESHOP	VENTA AL POR MENOR DE APARATOS ELÉCTRICOS DE USO DOMÉSTICO, ARTÍCULOS DE ILUMINACIÓN, UTENSILIOS DE USO DOMÉSTICO COMO CUBIERTOS, VAJILLA, CRISTALERÍA…	JOSTTIN DANIEL DE LA CRUZ CUEVAS	725188
E/2023-968	6/1/23	JOMIL COMERCIAL	COMPRAS, VENTAS Y ALQUILERES DE INMUEBLES.	JUAN CARLOS CASTILLO RODRIGUEZ	723276
E/2022-70701	12/1/23	JONATHAN ISRAEL MOTA BATTERY CENTER	COMPRA Y VENTA DE REPUESTOS PARA VEHÍCULOS, ACCESORIOS Y BATERÍAS.	JONATHAN ISRAEL MOTA PEÑA	723987
E/2023-1765	12/1/23	JORGE AMADO MÉNDEZ GUZMÁN & ASOCIADOS	SERVICIOS LEGALES Y CONSULTORÍAS JURÍDICAS.	JORGE AMADO MÉNDEZ GUZMÁN	723870
E/2023-2946	19/1/23	JOSE RODRIGUEZ SPORT	COMPRA Y VENTA AL POR MAYOR Y DETALLE DE TODO TIPO DE PRENDAS DE VESTIR. ADEMAS: CALZADOS, CORREAS, CARTERAS, BOLSOS, MALETAS, MOCHILAS, BULTOS, MALETINES…	JOSE RAMON RODRIGUEZ, YELISSA ACOSTA GOMEZ	725214
E/2023-1730	13/1/23	JOYAS MFG	FABRICACIÓN, DISTRIBUCIÓN E IMPORTACIÓN DE ARTÍCULOS DE JOYERÍA	MERBIN FERNANDO GUERRERO MEJIA	724036
E/2023-959	6/1/23	JOYERIA WILLIAM JAVIER	COMPRA Y VENTA DE ORO, EMPEÑOS, REPARACIONES.	WILLIAM JAVIER REYES SANTANA	723272
E/2023-3409	19/1/23	JOYLU	COMPRA, VENTA, ALQUILER, ADMINISTRACION, GESTION Y CONSTRUCCION DE BIENES INMUEBLES.	ANTOINE DAVID GILBERT BENADRETTI ZEVIL	725158
E/2023-3402	20/1/23	JR DTO2 MARKET	ALIMENTOS, DESECHABLES, BEBIDAS ALCOHOLICAS Y NO , SERVICIOS DE ENTREGA, PRODUCTOS SANITARIOS, EQUIPOS DE LIMPIEZA Y ARTICULOS DE HOGAR	JRL SUPPLIERS	725416
E/2023-3194	18/1/23	JR JOSE RAMON RAMIREZ	COMPRA Y VENTA AL POR MAYOR Y AL DETALLE DE PRODUCTOS ALIMENTICIOS, CARNE, VEGETALES, ENLATADOS, EMBUTIDOS, LÁCTEOS, VIVERES, FRUTAS…	JOSE RAMON RAMIREZ MORALES	725067
E/2023-3399	19/1/23	JRBRILLO21	BRILLADO DE VEHÍCULOS, REHABILITACIÓN DE PINTURA, CRISTALIZADO, CERÁMICA COATING, LAVADO DE INTERIOR, LAVADO DE MOTOR, LAVADO EN GENERAL.	JUAN JOSE RODRIGUEZ LAPAZ	725146
E/2023-1957	16/1/23	JROAMESA SERVICIOS DE INGENIERIA	SERVICIOS DE ESTRUCTURAS PREFABRICADAS, ELABORACIÓN DE ESTRUCTURAS PERMANENTES, SERVICIOS DE MANTENIMIENTO Y REPARACIONES DE CONSTRUCCIONES E INSTALACIONES…	JAIRO ROA MESA	724341
E/2023-726	6/1/23	JSEE ENTERTAIMENT	SERVICIO DE PROMOCION, DIFUNSION, REPRESENTACION, CONTRATACION Y MANEJO DE ARTISTA A NIVEL NACIONAL E INTERNACIONAL, REALIZACION DE EVENTOS Y ACTIVIDADES SOCIALES, PUBLICIDAD, MERCADEO…	ELOY ELIGIO JAVIER SANCHEZ	723312
E/2023-3255	18/1/23	JUAKO TOURS	SERVICIO DE TURISMO LOCAL, EXCURSIONES, ACTIVIDADES TURÍSTICAS.	JOAQUIN GARCIA GONZALEZ	725043
E/2023-1162	13/1/23	JUANNELY NAILS	SERVICIOS DE UÑAS ACRILICAS, VENTA DE PRODUCTOS DE UÑAS, CURSOS BASICOS DE UÑAS ACRILICAS	JUANNELY ELIZABETH GARCIA ROSARIO	724091
E/2023-2955	18/1/23	JUESMEL FARMA	VENTAS DE MEDICAMENTOS Y PRODUCTOS FARMACÉUTICOS.	JULISSA CAROLINA SANTANA DE LA ROSA	725040
E/2023-2311	16/1/23	JUGGEL	SERVICIOS DE VENTA AL POR MENOR Y/O AL POR MAYOR, INCLUSO A TRAVES DE LA RED INFORMATICA MUNDIAL DE CÁPSULAS PRECARGADAS PARA CIGARRILLOS ELECTRÓNICOS.	OLIVER JESUS SANTANA DIAZ	724307
E/2022-73065	16/1/23	JULEGA GROUP	SERVICIOS DE INMOBILIARIA Y CONSTRUCTORA.	DAVID GAMAL SANTIAGO RODRIGUEZ, DEVI MARINA SALAZAR PERALTA	724426
E/2023-356	6/1/23	JULISA ESPIRITU VIAJERO	AGENCIA DE VIAJES DEDICADA A COORDINAR VACACIONES NACIONALES E INTERNACIONALES, VENTA DE HOTELES, RESORTS, RENTA DE VILLAS, EXCURSIONES NACIONALES E INTERNACIONALES.	JULISA NORBERTO ROSARIO	723320
E/2023-3364	19/1/23	JUNTA DE VECINOS NELSON POERIE VILLA PADRE NUESTRO DE BENERITO	SOMOS UNA ORGANIZACION COMUNITARIA QUE TRABAJA POR LOS INTERES DE NUESTROS MUNICIPES, VELAR POR LOS DERECHOS DE LOS VECINOS, SIN FINES DE LUCRO.	ANTONIA CASTILLO, TOMAS NILVIO RONDON SANCHEZ	725133
E/2023-1206	18/1/23	JUNTA DE VECINOS RESIDENCIAL GIRASOLES SANTIAGO	VELAR POR EL MATENIMIENTO INTEGRAL, SIN FINES DE LUCRO, DE LOS INMUEBLES QUE EXISTEN EN EL RESIDENCIAL GIRASOLES, SANTIAGO.	PEDRO LUIS CABRERA GRULLÓN	724866
E/2023-2212	13/1/23	JUNTA DE VECINOS UNIDOS POR BRISA MAR	PROMOVER LA INTEGRACIÓN, LA PARTICIPACIÓN Y EL DESARROLLO DE LOS HABITANTES DE LA UNIDAD VECINAL REPRESENTAR A LOS VECINOS ANTE CUALQUIER AUTORIDAD, INSTITUCIÓN O PERSONAS, PARA CELEBRAR O REALIZAR ACTOS…	ADRIANO SOSA MEDINA	724747
E/2023-1126	10/1/23	JUNTA DE VECINOS URBANIZACION DOÑA IDALIA	ASOCIACIÓN PRIVADA DE PROPIETARIOS, ACTIVIDAD PARA LAS ORGANIZACIONES SIN FINES DE LUCROS	JOSE ANTONIO GARCIA RAMIREZ	723382
E/2023-1598	11/1/23	JUST ORGANIC EL	PRODUCCIÓN, COMERCIALIZACIÓN, DISTRIBUCIÓN Y ELABORACIÓN DE PRODUCTOS ORGÁNICOS PARA EL CABELLO, PRODUCTOS CON COMPONENTES QUÍMICOS ENRIQUECIDOS CON EXTRACTOS NATURALES.	ELANNY MARISOL LACHAPEL CASADO	725164
E/2023-3752	20/1/23	JUST-DIAMOND PHARMA	VENTA AL POR MENOR DE PRODUCTOS FARMACÉUTICOS, DE BELLEZA, CUIDADO PERSONAL Y VETERINARIOS.	KELVIN JAVIER CRUZ AMARANTE	725422
E/2022-72787	5/1/23	JVR AUTO SALES AND RENTALS	SERVICIOS DE COMPRA Y VENTA, RENTA, IMPORTACION Y EXPORTACION VEHÍCULOS DE MOTOR NUEVOS Y USADOS.	RICARDO CEPIN	723044
E/2023-1556	20/1/23	K&Y ELITE FITNESS CLUB	ESPACIO DE BIENESTAR FISICO CON GIMNASIO, SPA, CLASES DE SALON Y NUTRICION.	KEMIL JOHAN GELL CABRERA, YOHANA DUQUE	725379
E/2023-1170	10/1/23	KACHIFA'S MAID SERVICES	SERVICIOS DOMÉSTICO PARA (COCINERAS, NIÑERAS, JARDINEROS, CHOFERES, ENTRE OTROS) Y ASISTENCIA GERIÁTRICA.	JULIA MARTINEZ SANCHEZ	723398
E/2023-1196	13/1/23	KALAMITA	COMPRA Y VENTA DE COMBUSTIBLES, LUBRICANTES, GRASAS Y ANTICORROSIVOS. CONSTRUCCION DE EDIFICACIONES, SERVICIOS DE MANTENIMIENTO Y REPARACIONES DE CONSTRUCCIONES.	RAFAEL ALBERTO FERNANDEZ GENAO	724094
E/2022-72144	11/1/23	KALVAREZ PIEZA	COMPRA Y VENTA DE PIEZAS NUEVAS Y USADAS PARA VEHÍCULOS	JUAN MIGUEL ALVAREZ GERMOSEN	723661
E/2022-68066	6/1/23	KAMACA GROUP	SERVICIOS DE VENTA COMIDAS EMPRESARIAL, DESAYUNO ESCOLAR, SERVICIOS DE RESTAURANTES, PRODUCTOS ELABORADO DE LA HARINA, SERVICIOS DE CATERING, VENTA Y DISTRIBUCIÓN DE BEBIDAS ALCOHÓLICAS.	MAXIMILIANO CABRERA JIMENEZ	723283
E/2023-1054	10/1/23	KANGAROO CARIBBEAN RD	ORGANIZACIÓN DE EVENTOS, ACTIVIDADES SOCIALES Y CULTURALES, CONFECCIÓN Y FABRICACIÓN DE MATERIALES Y ARTÍCULOS PUBLICITARIOS, SERVICIOS DE DIFUSIÓN EN GENERAL.	LUIS ALBERTO GARCIA VENTURA	723355

[210] EXPEDIENTE	[220] FECHA	[561] NOMBRE COMERCIAL	[510] ACTIVIDAD	[730] SOLICITANTE	REGISTRO
E/2022-67870	10/1/23	KARAJAN LEGAL TRADE & SERVICES	COMERCIALIZACIÓN DE ACTIVOS DE TODA NATURALEZA, OPERACIONES MOBILIARIAS E INMOBILIARIAS, PAPELES COMERCIALES, CAPTACIÓN DE ACTIVOS EN DIFICULTAD, OFRECIMIENTO DE ASESORÍAS Y SERVICIOS LEGALES.	SAMUEL DAVID POU COEN	723523
E/2023-3167	18/1/23	KATAE GROUP	FABRICACIÓN Y DISTRIBUCIÓN DE MATERIALES DESECHABLES PARA LA INDUSTRIA ALIMENTICIA COMO VASOS, PLATOS, CUBIERTOS, BANDEJAS, ENVASES Y DESECHABLES EN GENERAL.	WALTER VINCENZO PAGLIERI PACIA	724989
E/2023-1189	10/1/23	KAWAII RD	VENTA DE ACCESORIOS Y ROPAS.	ARIBEL MEJIA ABAD, JIMY ANTONIO SUAREZ BURGOS	723408
E/2023-1617	11/1/23	KEILITA PARTY	SERVICIOS DE ENTRETENIMIENTO EN GENERAL, CATERING, ORGANIZACIÓN DE EVENTOS Y PRESENTACIONES ARTÍSTICAS.	KEILA ALTAGRACIA CALDERON BLANCO	723769
E/2023-3435	19/1/23	KEWY SPORT	VENTA DE ROPA, CALZADOS, ACCESORIOS Y AFINES.	KELVYN ADRIAN JIMENEZ DE LA CRUZ	725185
E/2023-3000	18/1/23	KEY INVERSIONES BY V. M.	VENTAS Y COMPRA DE VEHÍCULOS, COBRO DE CARTERA DE CRÉDITO, BIENES RAÍCES, ASESORÍA LEGAL.	RONNY EUCLIDES VALDEZ MARTINEZ	724815
E/2023-2589	16/1/23	KILLER INSTINCT BAR AND LOUNGE	SERVICIOS DE CENTRO DE DIVERSION Y DISTRIBUCION DE BEBIDAS ALCOHÓLICAS.	JUAN PABLO LARA GARCIA, LUIS JAVIER AMPARO OZUNA	724511
E/2022-64958	15/12/22	KISIWA GROUP INTERNATIONAL	SERVICIOS DE BELLEZA, COMIDA, VENTAS DE ELECTRODOMÉSTICOS, SERVICIOS REMESAS, AGENCIA DE VIAJES, SERVICIOS DE RENT CAR.	JAMES FRANTZ DELSUME	725157
E/2023-613	12/1/23	KIUPER SOLAR	COMPRA Y VENTA DE PANELES SOLARES, IMPORTACIÓN, EXPORTACIÓN Y MANTENIMIENTO DE PANELES, COMPUTADORAS, TELÉFONOS, VENTA E INSTALACIÓN DE CÁMARAS DE SEGURIDAD, ALARMAS E INVERSORES .	JULIO ALBERTO MARTE PERALTA	723935
E/2023-3133	19/1/23	KJ DILIGENCIAS Y MAS	VENTA DE ROPAS Y PERFUMES, MENSAJERÍA EN GENERAL (DELIVERY).	KEVIS JOEL GERMAN GERMAN	725335
E/2023-3757	20/1/23	KLEANPAK	IMPORTACIÓN, EXPORTACIÓN, VENTA Y DISTRIBUCIÓN DE PRODUCTOS DE EMPAQUETADOS BIODEGRADABLES, TALES COMO, BOLSAS, PLATOS, CUBIERTOS, REMOVEDORES, UTENCILIOS DE COCINA.	GRISCEL RAMONA RIVERA ROSARIO	725423
E/2023-2332	16/1/23	KMG INTERNATIONAL	COMPRA Y VENTA DE TERRENOS, CONSTRUCCIONES DE CASAS Y EDIFICIOS EN GENERAL. DESARROLLO, PROMOCIÓN, VENTA Y CUALQUIER OTRA ACTIVIDAD RELACIONADA A LOS BIENES RAÍCES Y/O PROYECTOS EN LA REPÚBLICA DOMINICANA.	DAVID MELCHOR SANCHEZ, WILLIAM KING WONG	724298
E/2023-3587	20/1/23	KNOWING ON WHEELS	ALQUILER DE EQUIPOS PARA EL TRANSPORTE, PATINETAS, MOTORES ELECTRICOS.	TAMMI OVERICETT FABIAN SIMON	725286
E/2023-2481	16/1/23	KOALA CUIDADO INFANTIL Y ALFABETIZACION	SERVICIO DE GUARDERIA INFANTIL, REFUERZO ESCOLAR (SALA DE TAREA).	ANTIGUA ALBERTO GARCIA	724408
E/2023-1514	11/1/23	KORCHOS & CORTES	VENTAS DE BEBIDAS ALCOHOLICAS, TODO TIPO DE BEBIDAS Y CORTE DE CARNES CRUDAS Y COCIDAS Y SERVICIOS DE CATA DE VINOS.	MANUEL DE JESUS NUÑEZ REYNOSO	723707
E/2022-71766	10/1/23	KOREDOM INDUSTRIAL	COMPRA Y VENTA, IMPORTACIÓN, EXPORTACIÓN,CONSTRUCCIÓN, DISTRIBUCIÓN, COMERCIALIZACIÓN, DE TODO TIPO DE EQUIPOS, PRODUCTOS, MAQUINARIAS DE CONSTRUCCIÓN …	RAMON AMEDE PION MELO, KERYN JISSELL CEDANO INIRIO	723548
E/2023-2316	16/1/23	KRUNCHY BITES	SERVICIO, VENTA Y PREPARACIÓN DE COMIDA RÁPIDA Y BEBIDA.	GABRIELNY MARIA SUSAÑA REYES , LIVIO ALBERTO HURTADO CABRERA	724296
E/2023-1098	10/1/23	KUERENCIA INVESTMENTS	INVERSIONES INMOBILIARIAS, COMPRA, VENTA Y RENTA DE PROPIEDADES INMOBILIARIAS.	KATHARINA ROELCKE	723855
E/2023-401	19/1/23	LA CASA DE GRI	VENTAS DE ARTÍCULOS Y ELECTRODOMESTICOS PARA EL HOGAR, ARTÍCULOS DE HIGIENE PERSONAL EVENTOS, MONTAJES, CATERING, DECORACIÓN EN GENERAL.	GRICELDA UREÑA GUTIERREZ	725129
E/2023-2153	13/1/23	LA CASA DE ITO E ITA	PARA IDENTIFICAR UN INMUEBLE HABILITACIONAL.	ANDREA JOSELIN BONILLA DE MEDINA	724188
E/2023-1833	12/1/23	LA CASA DE LOS VEGETALES LOS HERMANOS	COMPRA Y VENTA AL POR MAYOR Y DETALLES DE PRODUCTOS TALES COMO: VERDURAS, LEGUMBRES, AJIES, AJOS, TOMATES, ZANAHORIAS, PAPAS, CEREALES, AGUACATES, MAÍZ, LECHUGAS, BROCOLIS…	PASCUAL FELIZ PEREZ	724017
E/2023-1553	11/1/23	LA CASA DEL NIÑO BY NATHALIE JOMAR	ELABORACIÓN Y CONSTRUCCIÓN DE MUEBLES PARA NIÑOS, EXPORTACIÓN E IMPORTACIÓN DE MUEBLES.	NATHALIE JOMAR HERNANDEZ PEREZ	723703
E/2023-3575	20/1/23	LA CASITA DEL CHURRO	SERVICIOS DE REPOSTERÍA.	GABRIELA ARTHUR NARDI	725306
E/2023-1319	10/1/23	LA COCINA DE MI DOÑA	LA PREPARACIÓN Y EL EXPENDIO DE ALIMENTOS A LA CARTA Y/O MENÚ DEL DÍA, PARA SU CONSUMO INMEDIATO, MEDIANTE EL SERVICIO A LA MESA O SERVICIO A DOMICILIO…	LUIS EDUARDO GONZALEZ ZABALA	723517
E/2022-65928	10/1/23	LA CONTRA CULTURAL	AGENCIA DE PRODUCCIÓN DE EVENTOS ARTÍSTICOS (CONCIERTOS, EXPOSICIONES); Y UNA AGENCIA DE MANEJO DE ARTISTAS MUSICALES.	ISABEL DE DIOS GARCIA	723549
E/2023-2261	16/1/23	LA ESCUELITA END PODCAST	PROGRAMA AUDIOVISUAL QUE SE DIFUNDE A TRAVÉS DE MEDIOS DIGITALES, DÓNDE SE TRATAN TEMAS TECNIFICADOS Y DE INTERÉS GENERAL EN UN FORMATO EDUCATIVO.	EURIC SANTIAGO CABRERA ALVARADO	724257
E/2022-70964	12/1/23	LA ESQUINA RUMBERA SPORT BAR	EMPRESA DEDICADA A LA COMERCIALIZACIÓN, VENTA Y DISTRIBUCIÓN DE BEBIDAS ALCOHÓLICAS Y ALIMENTOS. ORGANIZACIÓN DE ACTIVIDADES RECREATIVAS, CONCIERTOS, EVENTOS Y FIESTAS PRIVADAS.	TEIDER ALEXANDER PÉREZ ACOSTA	724019
E/2023-3559	20/1/23	LA GLIGLI	SERVICIOS DE TIENDA DE VENTAS DE ACCESORIOS DECORATIVOS Y DECORACIONES DE EVENTO.	ARIANA IBELKA DÍAZ	725271
E/2023-3452	19/1/23	LA GRASA JJ OFERTAS IMPORT	IMPORTACION, COMPRA Y VENTA DE ARTICULOS DEL HOGAR, PRENDAS Y ACCESORIOS.	JUAN ANTONIO JAQUEZ OVALLE	725205
E/2023-2911	18/1/23	LA LOMA LL RANCH	LA REALIZACIÓN DE TODO TIPO DE EVENTOS SOCIALES, ALQUILER DE ESPACIOS PARA LA REALIZACION DE TODO TIPO DE ACTIVIDADES SOCIALES, SERVICIO DE HOSTELERIA, HOSPEDAJE…	JOSE RAFAEL LOPEZ LUCIANO	724997
E/2022-65140	13/1/23	LA TERRAZA CERVECERA DE AV	ENTRETENIMIENTO Y LAVADO DE VEHÍCULOS DE MOTOR CON EXPENDIO DE COMIDA Y BEBIDA.	ANDRES ARNALDO VANDER HORST ALVAREZ	724251
E/2023-1904	12/1/23	LA TRIBU DECOR	IMPRESIONES A GRAN FORMATO, FABRICACIÓN Y ELABORACIÓN DE MUEBLES EN MADERA PARA EL HOGAR, DECORACIÓN DE INTERIORES, DISEÑO Y DECORACIÓN, ASESORÍA DE DECORACIÓN, SOCIAL MEDIA…	AGUEDA MARIA ROSADO GARCIA	723999
E/2023-1411	11/1/23	LA VECINA BAR & KITCHEN	SERVICIOS DE EXPENDIO DE COMIDAS Y BEBIDAS ALCOHÓLICAS.	ALDIANA FERNÁNDEZ MESA	723767
E/2023-1552	11/1/23	LABORATORIO CLINICO ESPAILLAT RODRIGUEZ	SERVICIOS DE ANÁLISIS CLÍNICOS, BIOQUÍMICA CLÍNICA, HEMATOLOGÍA, MICROBIOLOGÍA, INMUNOLOGÍA Y ANATOMÍA PATOLÓGICA	ALBA IRIS RODRIGUEZ PEREZ, HECTOR JEAN CARLOS ESPAILLAT BATISTA	723702
E/2023-2985	18/1/23	LALLAVEFITNESS	SERVICIO DE ENTRENAMIENTO FÍSICO PERSONALIZADO, GUÍA DE NUTRICIÓN Y EVALUACIÓN FÍSICA.	EZEQUIEL LOPEZ UREÑA	724801
E/2023-2313	17/1/23	LAMINUDESIGN CASA DE MODAS	DISEÑOS EXCLUSIVOS DE MODAS, DECORACIÓN Y PLANEAMIENTO DE EVENTOS Y BODAS, TAPICERÍA E INTERIORISMO.	NANCI CORNIEL DIAZ	724580
E/2023-3519	19/1/23	LANDING SECURITY 1.0	SERVICIOS DE SEGURIDAD PERSONAL, SEGURIDAD EMPRESARIAL Y FÍSICA. INSTALACIÓN DE CERCO ELÉCTRICO, CÁMARA DE SEGURIDAD Y CENSORES DE MOVIMIENTO. PORTONES ELÉCTRICOS.	YHONATAN ARIEL RINCON FRIAS	725240
E/2022-68450	10/1/23	LAPPOTENERG MULTISERVICES	SERVICIO DE ELECTRICIDAD INDUSTRIAL Y RESIDENCIAL, VENTA DE MATERIALES ELECTRICOS, PANELES SOLARES, CAMARA DE SEGURIDAD, ENTERCOM, PORTONES ELECTRICOS…	GABINO ALEXANDER LAPPOT BERROA	723510
E/2023-918	6/1/23	LAROSS BOUTIQUE	ACTIVIDAD DE VENTA E IMPORTACIÓN DE ROPA, PERFUMES, ZAPATOS Y ACCESORIOS DE VESTIR PARA DAMAS, CABALLEROS, NIÑAS Y NIÑOS.	LAURA PATRICIA AQUINO SANTANA , YANIDA ROSIS AQUINO DE CABRERA	723248
E/2023-2167	13/1/23	LARSEM GROUP	SERVICIOS DE CONSTRUCCIÓN. ADMINISTRACIÓN DE PROPIEDADES, (RENTA, VENTAS Y MANTENIMIENTO), ARQUITECTURA, MANTENIMIENTO, REMODELACIÓN Y ASESORÍA DE PROYECTOS RESIDENCIALES.	LAWRENCE BAUTISTA TAVERAS, SERGIO EMILIO JIMENEZ ALBA	724199
E/2023-1493	11/1/23	LAS AMERICAS BY CVG	SERVICIOS DE RESTAURANT, BARES, BEBIDAS, VENTAS AL POR MAYOR Y MENOR, PRODUCTOS TEXTILES, PRENDAS DE VESTIR, CALZADOS, PRODUCTOS ALIMENTARIOS, EXPORTACIÓN E IMPORTACION DE MERCANCÍAS PRODUCTOS TEXTILES...	JUAN EVANGELISTA CASTILLO CEDEÑO	723638
E/2023-1611	11/1/23	LAS MARAVILLAS CENTRO DE BELLEZA	SERVICIOS DE LAVADO Y SECADO, CORTE DE CABELLO, MANICURE,PEDICURE,	PATRICIA JOSEFINA FELIZ ROSADO	723759
E/2023-2529	16/1/23	LAS TRES PERLAS RENT A CAR Y CAR WASH	SERVICIOS DE ALQUILER DE VEHÍCULOS, LAVADO DE AUTOS, VENTA DE ARTÍCULOS PARA AUTOS; (BATERÍAS, GOMAS, LUBRICANTES).	MARIA MARTE FERMIN	724466
E/2022-72999	29/12/22	LASAGNAS EN CASA BY ESTEBAN RODRIGUEZ	SERVICIO DE ELABORACIÓN Y VENTAS DE LASAGNAS, PASTELONES Y COMIDA EN SUS DIFERENTES VARIEDADES.	ESTEBAN RODRÍGUEZ TINEO, PAULA PATRICIA NERO RODRÍGUEZ	724093
E/2023-1994	13/1/23	LASOSE AUTO IMPORT	COMPRA Y VENTAS DE DE VEHICULOS E IMPORTACIONES DE VEHICULOS DE MOTOR	JOSE RAFAEL LASOSE CEPEDES	724060
E/2023-1869	12/1/23	LATIN DIAMOND GROUP	SERVICIOS ORGANIZACION, COMERCIALIZACIÓN Y PROMOCIÓN DE EVENTOS, PRODUCCION Y COMERCIALIZACION DE AUDIOVISUALES, PRODUCCIÓN DE PROGRAMAS DE RADIO Y TELEVISIÓN, PUBLICIDAD…	YANELI ALTAGRACIA SOSA PEREZ	723968
E/2023-3131	18/1/23	LATINCAB RESTAURANTE	PREPARACIÓN Y COCCIÓN DE ALIMENTOS, REALIZAR COMANDAS Y TOMAR ORDENES, ASÍ COMO OFRECER BEBIDAS ALCOHÓLICAS Y NO ALCOHÓLICAS.	NOEL ANTONIO HERNANDEZ BERGES	724922
E/2023-1647	19/1/23	LAUDO JR'S ABOGADOS CONSULTORES	SERVICIOS DE CONSULTORIA LEGAL, SOLUCIONES LEGALES EN GENERAL.	VICTOR ALFONSO JIMENEZ ROSARIO	725213
E/2023-3770	20/1/23	LAURA BELTRAN BEAUTY STUDIO	CENTRO DE BELLEZA DONDE REALIZAMOS ESTILISMO DE CEJAS, PELO, PESTAÑAS, MAQUILLAJE, UÑAS, ENTRE OTROS.	LAURA CAROLINA BELTRAN VILLAR	725430
E/2023-2960	18/1/23	LAUREL BEAUTY SALÓN BY LAURA MISHEL	BRINDAR SERVICIOS DE LAVADO Y CORTE DE PELO, MANICURE, PEDICURA, TODO TIPO DE TINTES, VENTA DE COSMÉTICOS CAPILARES, PRODUCTOS DE BELLEZA EN GENERAL.	LAURA MISHEL AMADOR DURAN	724955
E/2023-2283	16/1/23	LAW BRIDGE DOMINICANA	SERVICIOS Y ASESORIAS LEGALES	CARLOS ANTONIO FERRER ALLENDOERFER	724272
E/2023-3613	20/1/23	LBG LAKAY BUSINESS GROUP	SERVICIOS DE CASÍNO EN LÍNEA; APUESTAS EN LÍNEA; JUEGOS DE COMPUTADORA; JUEGOS EN EL METAVERSO; CREACIÓN, EXPLOTACIÓN, GESTIÓN DE PROGRAMAS VIRTUALES, VIDEO JUEGOS…	CHARLOTTE MARZOUKA RIVERA	725305
E/2023-477	12/1/23	LCA ASSET MANAGEMENT	SOCIEDAD CONSULTORA EN VENTAS Y ADQUISICIONES DE SOCIEDADES HOTELERAS, NEGOCIACIÓN DE CONTRATO DE GESTIÓN Y FRANQUICIA, ADEMÁS DE CONCEPTUALIZACIÓN .	GEMA INMACULADA NIETO PIREZ, DIONE SUNGLAY LEE GONZALEZ	723967
E/2023-1123	13/1/23	LE DENTAL ESTUDIO EN SUPPLY MEJIA ESPINAL	SERVICIOS ODONTOLOGICOS GENERALES Y ESPECIALIZADOS, SERVICIOS DE SALUD BUCAL EN GENERAL, IMPORTACION, VENTA Y DISTRIBUCIÓN DE MATERIALES Y GASTABLES DEL AREA DE LA SALUD CENTRADOS A LA ODONTOLOGÍA.	LEIRIN CRISTAL ESPINAL VALVERDE	724250
E/2023-2205	13/1/23	LE PETIT EXPLORER	AGENCIA DE VIAJES, OPERADOR DE TOURS, VENTAS DE SERVICIOS DE TURISMO NACIONAL E INTERNACIONAL Y REALIZACIÓN DE EVENTOS.	PATRICIA ANTONIA GONZÁLEZ HERNÁNDEZ	724225
E/2023-2278	16/1/23	LE VIEW BRAND	VENTA DE TODO TIPO DE PRENDAS DE VESTIR	JOSE FELIPE VICENTE JIMENEZ	724270
E/2023-2348	16/1/23	LEAD-UP SOLUTIONS	ASESORÍA DE INVERSIÓN, ASESORÍA EMPRESARIAL, MARKETING BIENES RAÍCES, COMPRA Y VENTA DE PROPIEDADES, ADMINISTRACIÓN DE PROPIEDADES.	JOEL DE JESUS COLLADO CERDA	724310
E/2023-2018	13/1/23	LEAH CONEXIÓN	SERVICIOS DE INTERNET EN GENERAL.	GEURIS DE JESUS QUIROZ FERNÁNDEZ	724073
E/2023-1127	10/1/23	LEIBNIZ PEN HOUSE CONSTRUCTORA	OBRAS CIVILES EN GENERAL, SERVICIOS DE CONSULTORIA CIVIL EN CONSTRUCCION, DESARROLLO DE PROYECTOS DE CONSTRUCCION, CONSTRUCCIONES RESIDENCIALES, OBRAS CIVILES DIVERSAS…	EDUARDO LEIBNIZ MEJIA MEREJO	723383
E/2023-2669	17/1/23	LEIDY FITNESS	COMERCIO DEDICADO A COACHING ESPECIALIZADO EN FACILITAR Y MEJORAR LA SALUD FÍSICA Y NUTRICIONAL DE LAS PERSONAS, ENTRENAMIENTO FÍSICO PERSONALIZADO, PLANES NUTRICIONALES.	MILEIDY GOMEZ DAUSSOUS	724565
E/2023-1526	11/1/23	LEONARD'S CREATIONS	SERVICIOS DE TIENDA DE REGALOS, ARREGLOS FLORALES, ARTICULOS PERSONALIZADOS Y BANDEJAS PERSONALIZADAS.	BRENDALI NATANIELA TAVAREZ LEONARDO	723675
E/2023-3199	18/1/23	L'ESATTO	BRINDAR LABORES DE DISEÑO, EJECUCIÓN, ASESORÍA Y CONSTRUCCIÓN DE OBRAS CIVILES, CAPACITACIONES EN EL ÁREA DE INGENIERÍA CIVIL.	LUIS PIMENTEL	724985
E/2023-897	6/1/23	LESLIAN RENT-A-CAR	SERVICIOS DE RENTA DE VEHICULOS.	LEIDY ALTAGRACIA GARCIA	723448
E/2022-69509	10/1/23	LESSUE FASHION	VENTAS DE ROPAS, CALZADOS Y ACCESORIOS NUEVOS Y USADOS.	LESBIA SUERO	723484
E/2023-2085	13/1/23	LEVEL ONE INGENIERÍA, INSTALACIONES Y TERMINACIONES	FABRICACION E INSTALACION DE PUERTAS Y VENTANAS, SHUTTER, FACHADAS, VENTANALES, ESCALERAS Y AFINES, TANTO EN EDIFICIOS RESIDENCIALES COMO COMERCIALES Y DE USO PUBLICO.	EMMANUEL ANTONIO MARTINEZ LIZARDO	724231
E/2023-567	6/1/23	LEYDA 18 LIZARDO & ASOCIADOS SERVICIOS CIVILES EN GENERAL	SERVICIOS DE OFICINA DE ABOGADOS ASOCIADOS, ESPECIALIZADOS EN DERECHO CIVIL, COMERCIAL E INMOBILIARIO. VENTAS DE PROPIEDADES, ADMINISTRACIÓN DE PROPIEDADES Y SANEAMIENTO.	LEYDA PEGUERO LIZARDO	723284
E/2023-1161	11/1/23	LIANIA STORE	COMERCIALIZACIÓN DE GORRAS, VICERAS, BOLÍGRAFOS, CUCHARITAS DE CAFÉ, TERMOS, CINTILLOS, GANCHOS PARA EL CABELLO, GEL DE BAÑO Y LOCIONES DE CUERPO, BLOQUEADORES SOLARES…	ELVA VALDEZ SANTOS	723617
E/2023-2343	16/1/23	LIBELLA: MEDICINA DEL SUEÑO Y SALUD MENTAL	SE DEDICA A LAS SIGUIENTES ACTIVIDADES COMERCIALES: SERVICIOS CARDIOVASCULAR Y CARDIOLOGÍA. PSIQUIÁTRICA, SALUD MENTAL, PSICOLOGÍA, SUEÑO, NUTRICIÓN. SERVICIOS RELACIONADO CON LA SALUD HUMANA…	ESPEDY RAFAEL GARCIA TEJEDA, YOMALY MARIEL ALMONTE CASTRO DE GARCIA	724334
E/2023-2655	19/1/23	LIBERTAD CARGO EXPRESS	SERVICIOS DE RECEPCION Y ENTREGA DE PAQUETERÍA "COURRIER".	JOSE DAVID ACOSTA CASTILLO	725266
E/2022-71806	13/1/23	LICSOSA INVERSIONES & SOLUCIONES LEGALES	SERVICIOS JURÍDICOS EN GENERAL (OFICINA DE ABOGADOS).	ARISTIS SOSA BATISTA	724219

[210] EXPEDIENTE	[220] FECHA	[561] NOMBRE COMERCIAL	[510] ACTIVIDAD	[730] SOLICITANTE	REGISTRO
E/2023-3	3/1/23	LIDERANDO EL FUTURO	SERVICIOS PRESTADOS POR PROFESIONALES Y TÉCNICOS, PARA LA REALIZACIÓN DE PRÁCTICAS DEPORTIVAS (INCLUYENDO LA ACTIVIDAD REALIZADA POR DEPORTISTAS, ATLETAS, ENTRENADORES…	NELSON JORGE ACEVEDO TRAVIESO	725058
E/2023-1456	19/1/23	LIFE AESTHETIC CENTER BY EMRE ILDEM	SERVICIOS DE MEDICINA ESTETICA TRASPLANTE CAPILAR, TRATAMIENTOS CLINICOS CONTRA LA CALVICIE, COMERCIALIZACION DE PRODUCTOS Y EQUIPOS DE TRASPLANTE CAPILAR.	EMRE ILDEM	725221
E/2023-3047	18/1/23	LIFENDY GROUP	COMPRA Y VENTA DE ARTÍCULOS ELECTRÓNICOS, PRENDAS DE VESTIR Y ACCESORIOS PARA DAMAS Y CABALLEROS	EFENDY RAFEL FLORENTINO	724840
E/2023-2801	18/1/23	LILLIAN MF SPA, MANICURE Y PEDICURE	SERVICIOS DE SPA, CUIDADO DE LA PIEL, MASAJES, MANICURE Y PEDICURE.	LILLIAN MARTINEZ FABIAN	724992
E/2023-977	6/1/23	LIRIA RODRIGUEZ & ASOCIADOS	SERVICIOS DE CONTABILIDAD Y TENEDURÍA DE LIBROS, AUDITORIA Y ASESORÍA FISCAL.	LIRIA ALTAGRACIA RODRIGUEZ RIVERA	723281
E/2023-3395	19/1/23	LISANDRO VAPES	VENTA Y COMERCIALIZACIÓN DE REPUESTOS Y UTENSILIOS DE CIGARRILLOS ELECTRÓNICOS.	LISANDRO EMMANUEL RODRIGUEZ NERIS	725268
E/2023-2630	17/1/23	LISBEIRIS_NAILS_ART & VARIEDADES	SERVICIOS DE ARREGLOS DE UÑAS, VENTA DE ROPAS Y ACCESORIOS PARA COCINA.	JULIA LIZBETTE REYES NAVARRO	724554
E/2022-72802	11/1/23	LM DOMI TRADING	IMPORTACIÓN, DISTRIBUCIÓN Y VENTAS AL POR MAYOR DE ARTÍCULOS FERRETEROS Y PRODUCTOS CONEXOS.	ALBA LUZ RODRIGUEZ HERNANDEZ	723607
E/2023-3274	18/1/23	LMV REFRIFERRE	IMPORTACION, REPARACION, MANTENIMIENTO Y VENTA DE ARTICULOS DE REFRIGERACION NUEVOS Y USADOS, VENTA AL POR MENOR DE ARTICULOS DE FERRETERIA.	LUIS MIGUEL MARTINEZ ROBLES	725053
E/2023-609	10/1/23	LOGOARTE ALEXA SUERO	TRABAJO DE DISEÑO GRÁFICO Y PERSONALIZACIÓN DE ARTÍCULOS.	ALEXA PALOMA SUERO PAULA	723324
E/2023-908	6/1/23	LOLA´S BEAUTY DREAMS	SERVICIOS ESTETICOS Y DE MICROPIGMENTACION, COSMIATRIA, MASAJES, DEPILACION LASER	LILLYANNA GEORGINA GARCIA BUENO	723300
E/2023-3534	19/1/23	LOLLIPOPS BY YAS	ELABORACIÓN DE ARTESANÍAS EN AZÚCAR CON CARAMELO COMESTIBLE.	YASMIL ESTEVEZ GONZÁLEZ	725248
E/2022-62210	17/1/23	LORA FADUL PROYECTOS INMOBILIARIOS DOMINICANOS	COMPRA Y VENTA DE INMUEBLES, PROYECTOS INMOBILIARIOS. RENTA DE INMUEBLES. COMERCIALIZACIÓN Y MERCADEO DE PROYECTOS INMOBILIARIOS E INMUEBLES.	ELIMIL LORA FADUL	724873
E/2023-3292	19/1/23	LORUIZ MULTISERVICES GROUP	VENTA DE ALIMENTOS CRUDOS Y COCIDOS EN GENERAL, BBIDAS EN GENERAL, MATERIALES GASTABLES Y UTILES DE OFICINA, MATERIALES DE LIMPIEZA E HIGIENE EN GENERAL, EQUIPOS E INSUMOS DE INFORMATICA.	YRVIN ISAEL LOPEZ RUIZ	725244
E/2023-1574	18/1/23	LOS JAVES AUTOPARTS	COMPRA, IMPORTACION E IMPORTACION, DISTRIBUCION, REPRESENTACION, COMERCIALIZACION, VENTA AL POR MAYOR Y DETALLE DE REPUESTOS NUEVOS Y USADOS, PIEZAS, ACCESORIOS Y PARTES…	JAVES RAMON CASTILLO MARTINEZ	725030
E/2023-2113	13/1/23	LOS MONSTRUOS DEL CHIMI	VENTAS DE TODO TIPO DE COMIDA RAPIDA EN GENERAL EN SU LOCAL , A DOMICILIO MEDIANTE SISTEMA DE DELIVERY	YANCO MANUEL PEREZ ALVARADO	724149
E/2023-1342	10/1/23	LOVE MINISTRIES OUTREACH INTERNATIONAL	ENTIDAD SIN FINES DE LUCRO DEDICADA A BRINDAR SERVICIOS DE SALUD, EDUCACIÓN, NUTRICIÓN, AMBIENTE Y PROTECCIÓN A PERSONAS EN ESTADO DE VULNERABILIDAD, ASÍ COMO A LA PROTECCIÓN DE LOS RECURSOS NATURALES.	GEORGIA A. DENNIS	723553
E/2023-2803	18/1/23	LÚ NOIR	DISEÑO Y MANUFACTURACIÓN DE PRENDAS DE VESTIR, ACCESORIOS Y CALZADOS, COMERCIALIZACIÓN, IMPORTACIÓN Y EXPORTACIÓN DE PRENDAS DE VESTIR, CALZADOS Y ACCESORIOS.	LUZ DEL ALBA RAMIREZ GUZMAN	724908
E/2022-69229	19/1/23	LUAMEL COSMETIC	ELABORACION, COMERCIALIZACION, VENTA Y DISTRIBUCION DE PRODUCTOS PARA EL PELO, LA PIEL Y MAQUILLAJE EN GENERAL, IMPARTIR CURSOS Y TALLERES DE TECNICAS DE MAQUILLAJE Y CUIDADO DEL CABELLO.	TONIA ANABEL LUNA GONZALEZ	725178
E/2023-1563	17/1/23	LUBRIAUTO BJE RODRIGUEZ	VENTA DE LUBRICANTES, MANTENIMIENTO Y REPARACIÓN DE VEHÍCULOS, VENTA DE PARTES, PIEZAS Y ACCESORIOS DE VEHÍCULOS.	BRIAN JOB ESTEVEZ RODRIGUEZ	724616
E/2023-3434	19/1/23	LUCIVITA COLOR DOMINICANO	COMERCIALIZACIÓN Y CREACIÓN DE OBJETOS ARTESANALES Y DE ROPA DEPORTIVA.	JULIO RHADAMES GUZMAN GARCIA	725179
E/2023-1370	11/1/23	LUCKY AGENCIA DE CAMBIO	COMPRA Y VENTA DE DÓLARES, EUROS Y OTRAS MONEDAS EXTRANJERAS CONVERTIBLES EN LA REPÚBLICA DOMINICANA.	SEYED ALI NEZAMI TADY	723720
E/2022-70528	18/1/23	LUISANNY AUTO IMPORT	IMPORTACIÓN, EXPORTACIÓN, COMERCIALIZACION Y FINANCIAMIENTO DE VEHÍCULOS DE MOTOR.	LUIS LIBERTO GARCIA VASQUEZ	724964
E/2023-2607	17/1/23	LUNA BONITA ESTHETIC SPA	SERVICIOS DE ESTÉTICA Y SPA.	MIGUELINA ALTAGRACIA LUNA PAULINO	725227
E/2022-70889	17/1/23	LUNA'S CAKE SILOH	SERVICIOS DE REPOSTERÍA.	YENNY LUNA DE MARTÍNEZ	724716
E/2023-2608	19/1/23	LUPAMI COMERCIAL	VENTAS DE ALIMENTOS Y BEBIDAS ALCOHÓLICAS, VENTAS DE PRODUCTOS FERRETEROS, SERVICIOS DE TRANSPORTE TERRESTRE, VENTA DE MATERIALES GASTABLES DE OFICINA, PROVEEDOR DEL ESTADO.	JULIO CESAR MELLA MENDOZA	725087
E/2023-13	17/1/23	LUVI CONDOMINIOS	ADMINISTRACIÓN DE CONDOMINIOS, LOCALES, RESIDENCIALES, REPARACIONES, MANTENIMIENTO Y DECORACIONES.	LUIS MIGUEL RIVERA DIAZ	724688
E/2022-69685	10/1/23	LUX HOUSE REALTY BY INMOBILIARIA RODRIGUEZ PEÑA	CONSTRUCTORA , VENTA Y ALQUILER DE PROPIEDADES, ADMINISTRACIÓN DE CONDOMINIOS, ASESORÍA INMOBILIARIA, BIENES RAICES.	ALTAGRACIA YOKASTA PEÑA MATOS	723340
E/2023-1044	16/1/23	LUXCON	SERVICIOS DE DISEÑO, CONSTRUCCIÓN Y MANTENIMIENTO DE INFRAESTRUCTURAS.	LILIANA ESTEFANIA ESTANILAO LORENZO	724260
E/2022-68400	17/1/23	LUXEWHEELS AUTO RENTAL	ALQUILER, COMPRA, VENTAS, IMPORTACION Y FINANCIAMIENTO DE VEHÍCULOS.	FATIMA MERCEDES RODRIGUEZ DE CEPEDA	724687
E/2022-70906	15/12/22	LYCHEE	IMPORTACION, COMPRA, VENTA Y ALQUILER AL POR MAYOR Y AL DETALLE DE PRENDAS DE VESTIR NUEVAS Y USADAS, ZAPATOS, ACCESORIOS, PERFUMES, PRODUCTOS DE BELLEZA Y CUIDADO PERSONAL.	FLARY YAHAIRA LOPEZ DE JESUS	724074
E/2023-2796	17/1/23	M.V.P. LA PLAZA DEL CREDITO	FABRICACION Y VENTA DE MUEBLES, VENTA DE ELECTRODOMÉSTICOS, CELULARES Y ACCESORIOS DE CELULARES.	ANGEL GERALDINO VALDEZ DE LA ROSA, FILANDIA MONTERO DE VALDEZ	724650
E/2023-2490	16/1/23	MABELCONST, MANUEL BELTRE CONSTRUCTORA	SERVICIOS DE CONSTRUCCIÓN EN GENERAL, SERVICIOS DE INGENIERÍA, ARQUITECTURA , SUPERVISOR OBRAS Y INVERSIONES INMOBILIARIA.	MANUEL DE JESUS BELTRE	724425
E/2023-812	6/1/23	MACAO HILLS	PROYECTO INMOBILIARIO.	PATRON VILLAS S.R.L.	725039
E/2023-813	16/1/23	MACAO GARDENS	IDENTIFICAR PROYECTO INMOBILIARIO.	PATRON VILLAS, S.R.L.	724336
E/2023-2695	17/1/23	MADAI MULTISERVICIOS MMS	SERVICIOS DE AGENCIA DE VIAJE, TOUR NACIONAL E INTERNACIONAL, OFICINA JURÍDICA Y PAPELERÍA.	MADAI PHILOGENE	724567
E/2023-3510	19/1/23	MADELAINEORGANICS	DEDICADA A LA CREACIÓN DE PRODUCTOS ORGÁNICOS Y NATURALES PARA LA SALUD DEL CABELLO Y EL BIENESTAR DE LA PIEL, ASÍ COMO TAMBIÉN OTROS PRODUCTOS NATURALES PARA LA SALUD.	MADELAINE RUBI SANCHEZ PANIAGUA	725380
E/2023-1711	12/1/23	MADEROJAS	FABRICACIÓN DE TODO TIPO DE PRODUCTOS EN MADERA.	FABIO ROMERO ROJAS	723825
E/2022-72898	11/1/23	MADRIGAL FELIX TOPOGRAFIA & PROYECTOS	SERVICIO DE CONSULTORÍA ESPECIALIZADA EN INMOBILIARIA, TALES COMO AGRIMENSURA LEGAL PARA DESLINDE, SANEAMIENTO, SUBDIVISIÓN, REFUNDICIÓN, URBANIZACIÓN PARCELARIA Y DIVISIÓN PARA CONSTITUCIÓN DE CONDOMINIOS.	FELIX METIVIER THOMAS, LAURY OLIVARES PERALTA	723751
E/2023-1642	11/1/23	MALORE	SERVICIOS DE INGENIERÍA, DISEÑO, CONSTRUCCIÓN Y REMODELACION DE EDIFICACIONES, EJECUCIONES DE PROYECTOS, FOMENTO Y PATROCINIO DE PROYECTOS, URBANIZACIONES Y LOTIFICACIONES.	MARIA DOLORES PEÑA PEÑA	723785
E/2023-2679	18/1/23	MANAGEMENT SERVICES MARTINEZ BERAS-GOICO ENTERPRISES	PRESTACION DE SERVICIO DE LIMPIEZA GENERAL PROFUNDA, MANTENIMIENTO PREVENTIVO Y CORRECTIVO EN TEMAS ELECTRICOS E HIDRAULICOS, SERVICIO DE PINTURA, MANTENIMIENTO DE EXTINTORES.	MIGUEL ALBERTO MARTINEZ COHEN, PEDRO OCTAVIO BERAS-GOICO JUSTINIANO	724933
E/2023-2894	17/1/23	MANE UNIFORMES	FABRICACION, COMERCIALIZACION, VENTA Y DISTRIBUCION DE UNIFORMES EN GENERAL	MARIO ANTONIO NUÑEZ ESPINAL	724727
E/2023-545	5/1/23	MANUALIDADES CORDELIA	COMPRA, VENTA Y PRODUCCIÓN DE TODO TIPO DE MANUALIDADES ARTESANALES HECHAS CON TELAS, HILOS, MATERIALES RECICLABLES O MATERIALES EN GENERAL (HIERRO, VIDRIO, BARRO).	MANUELA GATTI	723228
E/2023-1963	13/1/23	MAPLE DREAMS	SERVICIOS DE AGENCIA DE ASESORÍA EDUCATIVA INTERNACIONAL.	FÉLIX ERNESTO BÁEZ DE LA PAZ, ROBINSON CHALAS JIMENEZ	724037
E/2023-2260	16/1/23	MAR STONE PROPETIES	VENTAS, ALQUILER, MANEJO DE PROPIEDADES INMOBILIARIAS.	MARLENNY DEL ROCIO PEÑA PICHARDO, HIRALDA NUNEZ MERCADO	724315
E/2023-199	11/1/23	MARCELY VÁSQUEZ	VENTA, ALQUILER, ADMINISTRACION DE PROPIEDADES INMOBILIARIAS, PROMOCION Y EJECUCION DE PROYECTOS INMOBILIARIOS, ASESORIA FINANCIERA Y DE INVERSIONES.	MARCELY DE JESÚS VÁSQUEZ MARTE	723741
E/2023-2388	18/1/23	MARCO FENU BISTROT	VENTA Y COMERCIALIZACIÓN DE ALIMENTOS CRUDOS Y COCIDOS, SERVICIOS DE RESTAURANTE, CAFÉ, PIZZERÍA.	MARCO FENU	724811
E/2023-2323	17/1/23	MARGELA GARDEN ENTERPRISES	TENENCIA, GESTIÓN Y ADMINISTRACIÓN DE TODA CLASE DE ACCIONES, PARTICIPACIONES SOCIALES, TÍTULOS, BONOS, VALORES, DOCUMENTOS COMERCIALES DE TODA CLASE.	TRACEY KIM PEATROSS	724719
E/2023-3423	19/1/23	MARIAO AUTO SOLUTION	SERVICIOS DE DESABOLLADURA Y PINTURA DE AUTOS Y SERVICIO DE MECANICA EN GENERAL.	ERIDANIA GARCIA CORTORREAL	725161
E/2023-2062	13/1/23	MARIE HS BEAUTY CENTER	SERVICIOS DE SALON DE BELLEZA.	HEYDI MARIEL SEBASTIAN ANDUJAR	724115
E/2023-2306	16/1/23	MARIE TRAVEL AND TOUR	AGENCIA DE VIAJES.	MARIELA JOSEFINA ROSARIO FRÍAS	724285
E/2023-2682	17/1/23	MARITZA FASHION MF	VENTA DE ROPA NUEVA Y DE SEGUNDA MANO, VENTA DE ACCESORIOS, VENTA DE ZAPATOS DE MUJER, VENTA DE PERFUMES, VENTA DE ROPA DEPORTIVA	JUANA MARITZA DIAZ DE VARGAS	724561
E/2023-2527	17/1/23	MARKET XPRESS 046	COMPRA Y VENTA, COMERCIALIZACIÓN Y DISTRIBUCIÓN, AL POR MAYOR Y DETALLE, DE TODOS TIPOS DE PRODUCTOS ALIMENTICIOS Y DE LA CANASTA FAMILIAR, GOLOSINAS, BEBIDAS ALCOHOLICAS…	JESÚS MARÍA SANTOS RODRÍGUEZ	724700
E/2023-1954	13/1/23	MAROLD & HEILY MULTISERVICES	VENTA DE BEBIDAS ALCOHÓLICAS AL POR MENOR Y AL POR MAYOR, IMPORTACIÓN Y VENTA DE VEHÍCULOS NUEVOS Y USADOS, VENTA E IMPORTACIÓN DE ROPA NUEVA Y USADA.	HAROLD FRANCISCO PEREZ PEÑA	724160
E/2023-1935	12/1/23	MARROYER	COMERCIALIZACIÓN DE MATERIALES DE CONSTRUCCIÓN EN GENERAL.	JOSSY ALBERTO MARTÍNEZ RODRÍGUEZ, YERARDIN ALBERTO MARTÍNEZ RODRÍGUEZ	724031
E/2023-1381	11/1/23	MARTHA CON LOS ANGELES	ONG SIN FINES DE LUCRO, QUE SE DEDICA A LA AYUDA COMUNITARIA, LLEVANDO A LOS LUGARES MAS VULNERABLE BIENESTAR, SALUD Y EDUCACIÓN.	CARLOS MANUEL ROSARIO RAMIREZ	723560
E/2023-2003	13/1/23	MARTINA ROMERO VIAJES	SERVICIOS DE AGENCIA DE VIAJES, VENTAS DE BOLETOS Y PAQUETES DE VIAJES NACIONALES E INTERNACIONALES.	MARTINA VENECIA ROMERO LARRAURI	724167
E/2023-2950	17/1/23	MARTINEZ ALMONTE COMUNICACIONES	VENTAS DE ACCESORIOS PARA TELEFONOS, ARTÍCULOS ELECTRONICO Y SERVICIOS.	ANGEL MARIA MARTINEZ ALMONTE	725154
E/2023-1799	12/1/23	MARUZ STORE BY LUZ GUZMAN	IMPORTACIÓN, VENTA , DISTRIBUCIÓN , EXPORTACIÓN DE PRENDAS DE VESTIR Y ACCESORIOS. DISEÑO Y MANUFACTURACIÓN DE PRENDAS DE VESTIR.	MIGUEL JEREZ DE LA CRUZ	723907
E/2023-2440	16/1/23	MASEJI FERRETERIA CERRAJERIA	VENTA DE PRODUCTOS FERRETEROS Y CERRAJEROS EN GENERAL	MARIA SESARINA JIMENEZ MARTE	725225
E/2023-3541	19/1/23	MASESAC MULTISERVICIOS	SERVICIO DE MANTENIMIENTO DE INMUEBLES DE CUALQUIER NATURALEZA, TALES COMO: LIMPIEZA, Y MANTENIMIENTO EN GENERAL DE HOGAR, OFICINA, RESIDENCIALES, CONDOMINIOS…	MARIA AURELINA AGRAMONTE PIMENTEL	725251
E/2023-2552	16/1/23	MASSARO CORAL HOLDINGS II	SERVCIO DE INVERSIÓN EN PROYECTOS INMOBILIARIOS, COMPRA, VENTA, PERMUTA Y ALQUILER DE BIENES INMUEBLES EN LA REPÚBLICA DOMINICANA.	CARLO MASSARO, SAVERIO MASSARO	724486
E/2022-70781	10/1/23	MASTER JUNCAL	ELABORACION DE TODO TIPO DE CARNES A LA PARRILLA Y DE SAZONES PARA LAS CARNES HECHAS A LA PARRILLA, CON EL FIN DE VENDER AL PUBLICO EN GENERAL.	ERIZLEIDY ABREU FERNANDEZ, JOSE DANIEL GOMEZ TOLENTINO	723434
E/2023-2030	18/1/23	MASTER LUDIC	REALIZAR, CAPACITACIONES, TALLERES, SEMINARIOS EN NEGOCIOS, VENTAS, SEGUROS Y HABILIDADES BLANDAS.	EMANUEL PÉREZ ACEVEDO, ALBERTO HOYOS MOLINER	724907
E/2023-1778	13/1/23	MATCH BROS	ENTRENAMIENTO, INSTRUCCIÓN Y ADIESTRAMIENTO TANTO PARA EL DEPORTE DE TENNIS COMO CUALQUIER OTRA MODALIDAD, PARA QUE PUEDAN PARTICIPAR EN TORNEOS NACIONALES E INTERNACIONALES.	JUAN RAFAEL MOREY SANCHESZ	724083
E/2023-2389	16/1/23	MATEO	SERVICIOS DE DISEÑO JARDINES, EJECUCIÓN DE JARDINES, ASESORÍA DE DISEÑO, MANTENIMIENTO DE JARDINES Y VENTA DE MACETEROS.	PAOLA MICHELLE TERRERO SUAREZ	724353
E/2023-3156	18/1/23	MATERIALES ELECTRICOS DOMINICANO MATELDO	VENTA DE TODOS LOS TIPOS DE MATERIALES ELÉCTRICOS UTILIZADOS EN LA CONSTRUCCIÓN	MIRIAM PATRICIA JIMENEZ DE TRONCOSO	724981
E/2023-1655	11/1/23	MATSUE MULTISERVICE & LOGISTIC	SERVICIOS DE LIMPIEZA DOMESTICA, LIMPIEZA EMPRESARIAL, LIMPIEZA ESCOLAR, FUMIGACIÓN, COMPRA Y VENTA DE PRODUCTOS DE LIMPIEZA, COMPRA Y VENTA DE EQUIPOS.	STHEFANY PAMELA SUERO	723796
E/2023-3129	18/1/23	MAVA BAKERY	ELABORACIÓN Y VENTA DE BIZCOCHOS, POSTRES, PANES, BOCADILLOS DULCES Y SALADOS, ASÍ COMO PRODUCTOS Y UTENSILIOS A FINES A LA REPOSTERÍA, PASTELERÍA Y PANADERÍA.	MARIA ALEJANDRA VIÑAS ARIAS	724918
E/2023-97	12/1/23	MAXLVL TELECOMUNICACIONES	SUPLIDOR, DISTRIBUIDOR DE SERVICIOS DE INTERNET, TELEFONIA, SEÑAL TELEVISIVA, COMERCIALIZADOR, DISTRIBUIDOR Y REPARACION DE EQUIPOS ELECTRONICOS DE LAS TELECOMUNICACIONES.	ALFREDO JAIME HODAL, FRANCISCO PAYAMPS GOMEZ	723994
E/2023-513	5/1/23	MAYICARD	VENTAS DE VEHÍCULOS (DEALER)	SAMUEL ALEXANDER MAYI SANTANA	724010
E/2022-73017	11/1/23	MAYITEX	VENTAS DE PROVISIONES DE ALIMENTOS, ROPA Y BEBIDAS.	MAYITEX, E.I.R.L.	723712
E/2023-2418	16/1/23	MC AKINNY	VENTA DE PRODUCTOS DE BELLEZA Y ACCESORIOS.	MAYELIN AKINNY CONTRERAS	724374
E/2023-3554	19/1/23	MC ALVAREZ	VENTA, IMPORTACION Y EXPORTACION DE ARTICULOS DE FERRETERÍA EN GENERAL, SERVICIOS DE CONSTRUCCIÓN TALES COMO EDIFICIOS, CASAS, VILLAS Y LOCALES COMERCIALES.	MARY CRIS ALVAREZ SOSA DE GUZMAN	725263

[210] EXPEDIENTE	[220] FECHA	[561] NOMBRE COMERCIAL	[510] ACTIVIDAD	[730] SOLICITANTE	REGISTRO
E/2023-1284	10/1/23	ME GRUPO ESTRELLA	FABRICACIÓN, INSTALACIÓN, COMERCIALIZACIÓN Y CONSTRUCCIÓN EN ESTRUCTURAS METÁLICAS. ESTUDIOS, PROYECTOS, PLANOS, CONSTRUCCIONES DE CUALQUIER NATURALEZA.	MANUEL DE JESUS ESTRELLA CRUZ	723486
E/2023-1188	10/1/23	MEASURECAD	SERVICIOS DE ARQUITECTURA, AGRIMENSURA, TOPOGRAFÍA DIGITAL Y CONSTRUCCIONES.	MARX LOUIS SANCHEZ MEDINA	723404
E/2023-1603	11/1/23	MEDCOOKER	SERVICIOS DE ENTRENAMIENTOS Y CAPACITACIÓN SOBRE TEMAS DE SALUD Y NUTRICIÓN A EMPRESAS Y PÚBLICO EN GENERAL, Y COMERCIALIZACIÓN DE PRODUCTOS NUTRICIONALES Y DE SALUD PARA PÚBLICO GENERAL.	GISELLE ALEXANDRA CABRERA PEÑA	723746
E/2023-1845	12/1/23	MEDINA CASTILLO SERVICE PARTS	COMPRA Y VENTAS DE REPUESTOS DE VEHICULOS Y SERVICIOS	JUNIOR ELIAS CASTILLO, TOMAS MEDINA ELIAS	723934
E/2022-73098	30/12/22	MEDISERVICE SDQ001 BY AMI	SERVICIO MEDICOS CONSULTORIA MEDICA SERVICIOS QUIRURGICOS SERVICIOS DIAGNOSTICOS SERVICIOS DE LABORATORIO.	EROS BRACCINI	722551
E/2023-1843	17/1/23	MEDIVET DISTRIBUIDORA VETERINARIA	COMPRA, VENTA, DISTRIBUCION, EXPORTACION E IMPORTACION DE PRODUCTOS Y EQUIPOS VETERINARIOS	MEDIVET ARTICULOS VETERINARIOS SRL	724600
E/2023-3062	18/1/23	MEGA COFRE	VENTA, COMERCIALIZACIÓN, IMPORTACIÓN Y EXPORTACION DE PRENDA DE VESTIR, CALZADOS, PERFUMES, ELECTRODOMÉSTICOS.	ANA RUTH ROMERO, MARIA FERNANDA TORRES JIMENEZ	724871
E/2023-3075	18/1/23	MEJMAR /CREDITO Y COBRANZA	SERVICIOS DE GESTIÓN DE COBROS, RECUPERACIÓN DE CAPITAL, RECUPERACIÓN DE DEUDAS, EJECUCIONES PERSUASIVAS, COMPULSIVAS Y FORZADAS. COBROS DE CRÉDITOS (SUSTENTADOS EN: CHEQUES, FACTURAS, LETRAS DE CAMBIO…	NANCY SAINT HILAIRE JUAN	724872
E/2023-881	18/1/23	MELVIN ANTONIO COMODIDAD	SERVICIO DE FABRICACIÓN Y REPARACIÓN DE COLCHONES.	MELVIN JOSE RAMIREZ	724878
E/2023-1633	13/1/23	MELVIN PAEZ AUTO IMPORT	IMPORTACION, COMPRA, VENTA Y FINANCIAMIENTO DE VEHICULOS DE MOTOR EN GENERAL, PIEZAS Y REPUESTOS PARA VEHICULOS.	MELVIN DAVID PAEZ DIAZ	724194
E/2023-1677	13/1/23	MELVIN SMARTPHONE R&R	VENTA DE CELULARES, TABLETAS, ACCESORIOS PARA CELULARES Y OTROS EQUIPOS ELECTRONICOS REPARACION DE CELULARES, TABLETAS Y OTROS"	MELVIN JOSE MONTERO MONTERO	724137
E/2023-1444	11/1/23	MENDEZ LANDETA MOTO IMPORT ML	IMPORTADOR, DISTRIBUIDOR Y MINORISTA DE PIEZAS PARA TODO TIPO DE MOTOCILCETAS.	PEDRO LUIS VALERIO MENDEZ	723574
E/2023-1714	12/1/23	MENDING HEARTS	BUSCA SER UNA ASOCIACIÓN SIN FINES DE LUCRO DE CARÁCTER MÉDICO, ESPECIALIZADO EN EL ÁREA CARDIOVASCULAR PEDIÁTRICA, PARA LLEVAR PROCEDIMIENTOS .	PAUL ALEXANDER SALCEDO MOTA	723833
E/2023-664	11/1/23	MERC-J5 PROPERTY MANAGEMENT GROUP	SERVICIOS DE DOORMAN, PORTER, VALET PARKING, PLOMERÍA, PINTURA, LIMPIEZA Y JARDINERÍA.	JENNIFER HERRERA LAUREANO, CHRISDWARD SANTIAGO	723599
E/2023-2939	18/1/23	MERCURIO MARKETING	DEDICADOS A LAS VENTAS DE BIENES Y SERVICIOS: AUTOMOTRICES, INDUSTRIALES Y TECNOLÓGICOS.	ERICK EUDY JAQUEZ NIN	724928
E/2023-2684	17/1/23	MESSINA & ASOCIADOS	PROVEER TODA CLASE DE SERVICIOS LEGALES, TÉCNICOS Y DE ASESORÍA JURÍDICA Y FINANCIERA.	ANA ISABEL MESSINA VÁSQUEZ	725182
E/2023-3045	18/1/23	MHF FINANCIAL CONSULTING	SERVICIOS DE ASESORIA FINANCIERA, ASESORIA FISCAL, AUDITORIA FINANCIERA, BOOKKEEPING, ASESORIA DE NEGOCIOS, SERVICIOS DE ADMINISTRACIÓN…	MARIA NILA HERNANDEZ DE LA CRUZ	724879
E/2022-69682	17/1/23	MIA CORP ENTERPRISES MCE	ADQUIRIR, SUSCRIBIR, VENDER Y NEGOCIAR BIENES INMUEBLES Y MOBILIARIOS, ACCIONES, PARTES, BONOS, OBLIGACIONES Y VALORES EMITIDOS POR CUALQUIER CLASE DE PERSONA…	MIA CORP ENTERPRISES	724684
E/2023-1573	11/1/23	MICAVI INVERSIONES	FABRICACIÓN Y VENTAS DE PRENDAS DE VESTIR.	MIRTHA MARIA JOSEFINA CABRERA VIDAL	723716
E/2023-1149	10/1/23	MID CENTRO DE IMÁGENES DENTALES	SERVICIOS DE IMÁGENES RADIOGRÁFICAS, FOTOGRAFÍA DENTALES INTRAORALES Y EXTRAORALES, RADIOGRAFÍAS PERIAPICALES, RADIOGRÁFICAS DENTALES, IMÁGENES 3D, ESTUDIOS CEFALOMETRICOS, TOMOGRAFÍAS.	MARÍA FERNANDA MALDONADO ROSARIO	723390
E/2023-991	6/1/23	MIDAS	VENTAS Y DISTRIBUCION DE BEBIDAS AL POR MAYOR Y DETALLE, SERVICIOS DE CENTRO DE DIVERSION NOCTURNO, BAR, DISCOTECAS, AUTO DETALLES.	CRISTIAN TRAVIESO VELOZ	723296
E/2023-2601	17/1/23	MIG-EVENTOS	SERVICIO DE EVENTOS, ARTÍCULOS PERSONALIZADOS, IMPRESIONES.	MIGUELINA DE LOS SANTOS DE MACHUCA	724525
E/2023-3248	18/1/23	MIJU	IMPORTACIÓN, DISTRIBUCIÓN Y COMERCIALIZACIÓN DE MATERIALES DE TERMINACIÓN DE LA CONSTRUCCIÓN	TAURUX GROUP TG, S.R.L.	725048
E/2023-1080	12/1/23	MILA´S ENGLISH CLASS AND SCHOOL MECANDS	ENSEÑANZA PARA TODOS LOS NIVELES DE LA EDUCACIÓN FORMAL. ENSEÑANZA DEL INGLÉS COMO LENGUA EXTRANJERA. TUTORÍAS ESPECIALIZADAS DE LA LENGUA ESPAÑOLA PARA NIÑOS Y ADULTOS.	MILADY GONZALEZ CASTILLO, PEDRO ANTONIO GUTIERREZ MARTINEZ	723960
E/2023-2908	19/1/23	MILAK	LA REALIZACIÓN DE TODO TIPO DE ACTIVIDADES INMOBILIARIAS, TALES COMO: LA ADQUISICIÓN, TENENCIA, ARRENDAMIENTO, ENAJENACIÓN…	MANUEL EMILIO PIGUEIRAS TAVERAS, MAYNOR RANSEL DE LOS SANTOS SLIS	725063
E/2023-1989	13/1/23	MIMA DISTRIBUIDORA DE PRODUCTOS DE LIMPIEZA	FABRICANTES DE PRODUCTOS DE LIMPIEZA EN GENERAL.	PASCUAL PÉREZ HERNÁNDEZ, YUBERKY PÉREZ HERNÁNDEZ	724053
E/2023-1409	11/1/23	MINDERLUST	SERVICIOS DE MERCADEO DIGITAL Y ASESORIA PUBLICITARIA.	JUAN RAFAEL FABIAN CISNEROS	723565
E/2023-871	11/1/23	MINIMARKET 8 ESQUINAS	COMPRA Y VENTA DE LOS PRODUCTOS DE LA CANASTA FAMILIAR, TALES COMO; PRODUCTOS COMESTIBLES, ALIMENTICIOS, BEBIDAS, VEGETALES, PRODUCTOS DESECHABLES COMO PAPEL, PAPEL HIGIENICO.	JESUS ELIZER GUTIERREZ PAULINO	723659
E/2023-1316	11/1/23	MINIMARKET DE LA CRUZ GRISELDA	COMPRA Y VENTA DE DULCES, GOLOSINAS, CONFITES, PRODUCTOS COMESTIBLES TALES COMO ARROZ, ACEITE, PASTAS ALIMENTICIAS, PRODUCTOS DESECHABLES TALES COMO VASOS, PLATOS, SERVILLETAS…	GRISELDA ANTONIA DE LA CRUZ CASTAÑO	723684
E/2022-68649	11/1/23	MINIMARKET SURUNLOREN	VENTAS DE PRODUCTOS DE LIMPIEZA Y BELLEZA, PRODUCTOS ALIMENTICIOS Y BEBIDAS ALCOHOLICAS.	PAULINA SURUN BIDO	723695
E/2023-3691	20/1/23	MINISTERIO CRISTIANO UNIDOS POR LA MISERICORDIA DE DIOS-CMM.	ENTIDAD SIN FINES DE LUCRO CON ACTIVIDADES DE IGLESIA.	CARLITO MENDOZA MANZANILLO	725355
E/2023-2397	16/1/23	MINISTERIO DE IGLESIAS EVANGÉLICAS PODER DEL ALFARERO	SIN FINES LUCROS, QUE SE DEDICARA A PREDICAR LA PALABRA DE DIOS.	JOSUE BENJAMIN AYALA ROBLES	724443
E/2022-70136	18/1/23	MINISTERIO DE NIÑOS Y NIÑAS EL SHADDAI MINNESH	ENTIDAD SIN FINES DE LUCRO, MINISTERIO QUE TRABAJA CON NIÑOS Y NIÑAS DE BAJO RECURSOS DE BARRIOS Y DE LA CALLE.	MARIA CONCEPCION GUZNAY DE RESTITUYO	724931
E/2023-1512	11/1/23	MINISTERIO EVANGELICO PENTOCOSTAL OASIS DE SALVACIÓN	ENTIDAD SIN FINES DE LUCRO PARA PREDICAR EL EVANGELIO PARA LA SALVACIÓN, LA PRACTICA DE LOS BUENOS MODALES Y LAS BUENAS COSTUMBRES, CONOCER A CRISTO COMO ÚNICO SEÑOR Y SALVADOR.	MINISTERIO EVANGELICO PENTECOSTAL OASIS DE SALVACION INC	723658
E/2023-1371	10/1/23	MINISTERIO EVANGELISTICO ADONAI APOC. 3.20.	SE DEDICARA A EVANGELIZAR Y ENSEÑAR LA PALABRA DE DIOS POR MEDIO DE LAS SANTAS ESCRITURAS. SIN FINES DE LUCRO	AURA LIGIA LUCIANO MEJIA DE RAMIREZ	723567
E/2023-2107	13/1/23	MINISTERIO EVANGELISTICO DIOS ES PRIMERO JUAN 1-1	ENTIDAD SIN FINES DE LUCRO, CON ACTIVIDADES DE IGLESIA.	JONATHAN BELEN VIZCAINO	724148
E/2023-937	6/1/23	MINISTERIO EVANGELISTICO LIBRE PARA ADORAR A CRISTO	ENTIDAD SIN FINES DE LUCRO DEDICADA A LA PREDICACION Y ENSEÑANZA DEL EVANGELIO.	ELPIDIO BERNARDO SOSA SOSA	723304
E/2023-2334	16/1/23	MINISTERIO FUNDACIÓN MEJORES SON DOS QUE UNO	ENTIDAD SIN FINES DE LUCRO DEDICADA A PREDICACION DEL EVANGELIO, AYUDA A LOS NECESITADOS, CONFERENCIAS CRISTIANA Y SOCIALES, AYUDA A LOS HUERFANOS, AYUDA A LOS ENFERMOS.	CLEMENTE DE LA CRUZ, GILDA CAROLINA ESCANIO DE DE LA CRUZ	724309
E/2022-72625	27/12/22	MINISTERIO INTERNACIONAL DIOS TE HONRA MUJER	ENTIDAD SIN FINES DE LUCRO. DEDICADA A SERVICIOS DE ORGANIZACIÓN RELIGIOSA, REUNIONES DE MUJERES (PREDICAS RELIGIOSAS), ESTUDIOS BIBLICOS, EVANGELIZACIÓN, CHARLAS, ORGANIZAR ACTIVIDADES RELIGIOSAS…	DALENA SALOMON LARTIQUE, KACHANA SALOMON LARTIGUE	725056
E/2023-1132	12/1/23	MINISTERIO INTERNACIONAL ESCUADRON DE ALMAS	ENTIDAD SIN FINES DE LUCRO QUE SE DEDICARÁ A: LA DIFUSIÓN, PROCLAMACIÓN Y EXTENSIÓN DEL EVANGELIO DE NUESTRO SEÑOR JESUCRISTO EN SUS DIVERSAS FORMAS.	ARMANDO JOHNSON DE LEON	723919
E/2022-63587	20/1/23	MINISTERIO JEHOVA TU ERES DIOS QUEME	ENTIDAD SIN FINES DE LUCRO, DEDICADA A ACTIVIDADES DE IGLESIA TALES COMO: LA PREDICACIÓN DEL EVANGELIO, AYUDAR AL ESTABLECIMIENTO Y CRECIMIENTO DE IGLESIAS CRISTIANAS EN LA REGIÓN ESTE, ENSEÑANZA DE LA BIBLIA.	CIRILA SANCHEZ	725359
E/2022-32177	17/1/23	MINISTERIO JUNTOS EN ARMONIA MJEA	SERVICIO DE ACTIVIDAD RELIGIOSA, MARCHAS, CONCENTRACIÓN EVANGÉLISTICAS, CONCIERTOS, CONGRESOS, CAMPAÑAS DE EVANGELIZACIÓN, SIN FINES DE LUCRO	CRISTINO ALEXANDER GUZMAN PEREZ, EDWIN ALEJANDRO ARIAS	724677
E/2022-70900	15/12/22	MINISTERIO MISSIONARY FLIGHTS INTERNATIONAL R. D.	CONSTITUIRSE COMO ONG PARA PROMOVER LA PALABRA DE DIOS ACTUANDO DE ACUERDO A SUS MANDAMIENTOS, OFRECER SERVICIOS DE COMUNICACIÓN ENTRE LOS MISIONEROS.	SHARYN M BRANSON	725132
E/2023-2461	16/1/23	MINISTERIO MUJERES QUE ORAN MQO	ENTIDADES SIN FINES DE LUCRO, REALIZAR LABORARES SOCIALES, EDUCATIVAS Y RELIGIOSAS.	RINA LISSETTE AYALA GUERRERO	724405
E/2023-2539	16/1/23	MIREYROJ INVERSIONES	INVERSIONES FINANCIERAS E INMOBILIARIAS.	MIGUEL MIGUEL REYES ROJAS	724479
E/2023-1991	13/1/23	MIS REINITAS RD	VENTA DE ARTÍCULOS PARA NIÑOS	ANA CAROLINA CRUZ BERNAL	724056
E/2023-1847	12/1/23	MISHOOS STORE	VENTA Y ALQUILER DE TRAJES DE HOMBRE Y MUJER, ACCESORIOS DE VESTIR, PLANIFICACION Y MONTAJE DE EVENTOS EN GENERAL.	MICHELINE JEAN MICHEL	723941
E/2023-3687	20/1/23	MISION IGLESIA CASA DE DIOS ROCA SOLIDA (MICADIRS)	IGLESIA SIN FINES DE LUCRO PARA EVANGELIZACION, PLAN SOCIAL Y CULTURAL.	BIANOT PIERRE NOEL	725363
E/2023-3666	20/1/23	MISION KADOSH SEMBRANDO SONRISAS	INSTITUCIÓN SIN FINES DE LUCRO. DEDICADA A BENDECIR A LA NIÑEZ DOMINICANA A TRAVES DE AYUDAS SOCIALES, CHARLAS, CONFERENCIAS…	IGLESIA CRISTIANA MISIÓN KADOSH	725340
E/2022-70976	19/1/23	MISTER SMARTPHONE BY JONY CA	VENTAS Y COMPRAS DE CELULARES, ACTIVACIÓN, REPARACIÓN, EQUIPOS ELECTRÓNICOS Y ACCESORIOS.	JONATTAN ENMANUEL COMPRES ABREU	725255
E/2023-3191	18/1/23	MIYAMA-RYU COMBAT JU JUTSU	ACADEMIA DEDICADA A LA ENSEÑANZA DE ARTE MARCIAL Y EL DEPORTE DE COMBATE, ESPECIFICAMENTE DE LA DISCIPLINA DE JU- JUTSU	JULIO CESAR CORDERO LOPEZ	724982
E/2023-3181	18/1/23	MIYAMA-RYU JU- JUTSU	ACADEMIA DEDICADA A LA ENSEÑANZA DE ARTE MARCIAL, ESPECIFICAMENTE DE LA DISCIPLINA DE JU- JUTSU	JULIO CESAR CORDERO LOPEZ	724976
E/2023-1599	13/1/23	MKE INVESTMENT GROUP	LA EMPRESA SE DEDICARA A LAS INVERSIONES INMOBILIARIAS, TANTO PARA LA CONSTRUCCIÓN, REMODELACIÓN, AGENTE DE VENTAS INMOBILIARIO Y ADMINISTRACIÓN DE PROYECTOS.	KREISKY SURINAM PEDROZA MARTINEZ	724139
E/2023-2364	16/1/23	MOLA MEDIA GROUP	VENTA EN NOMBRE DE TERCERO POR COMISION.	STAYCY MARYDENNY MOLA CRUZ	724329
E/2022-72649	28/12/22	MOLINA AUTO IMPORT	IMPORTACION DE VEHICULOS DE MOTOR DESDE CUALQUIER PARTE DEL MUNDO, PARA SER COMERCIALIZADOS EN R.D.	MOLINA AUTO IMPORT, S.R.L.	724164
E/2023-3302	19/1/23	MONESA TRANSPORTATION	SERVICIOS DE TRANSPORTE TURÍSTICO Y TRANSPORTE EMPRESARIAL.	MISAEL OSVALDO MONTERO ESPINOSA	725085
E/2023-3210	18/1/23	MONOCO MODERN DESIGN HOTEL	SERVICIOS DE HOSPEDAJE.	ANDY ANTONIO BERROA TAVAREZ, EPIFANIO BERROA HERNANDEZ	725016
E/2023-1616	11/1/23	MONTE DE RETIRO CORAZÓN INMACULADO DE MARÍA ALIVIO DE LAS ALMAS	SERVICIOS DE CASA DE RETIRO, PARA LA ENSEÑANZA DEL EVANGELIO. SIN FINES DE LUCROS.	JESÚS GABRIEL DELGADO SURIEL	723762
E/2023-2376	16/1/23	MOON BAY	ADQUIRIR POR COMPRA O POR APORTE EN NATURALEZA SOLARES, APARTAMENTOS, LOCALES COMERCIALES Y/O VILLAS TURISTICAS, CON EL PROPOSITO DE DESARROLLARLOS, VENDERLOS…	NOVAL PROPERTIES EIRL	724324
E/2023-2380	16/1/23	MOON LAKES	SERVICIOS DE ADQUIRIR POR COMPRA O POR APORTE EN NATURALEZA SOLARES, APARTAMENTOS, LOCALES COMERCIALES Y/O VILLAS TURÍSTICAS, CON EL PROPÓSITO DE DESARROLLARLOS, VENDERLOS…	NOVAL PROPERTIES, E.I.R.L.	724349
E/2023-1446	11/1/23	MOON SPA LD.	SERVICIOS DE MASAJES, MANICURA, PEDICURA, MAQUILLAJE EN GENERAL Y COSMETRIA.	YUBERKIS YSABEL LUNA MARTINEZ	723588
E/2022-69009	17/1/23	MORAIRES CATERING SERVICE	IMPORTACIÓN, EXPORTACIÓN, DISTRIBUCIÓN, FABRICA, COMPRA Y VENTA DE ALIMENTOS Y BEBIDAS, COMIDAS, RESPOTERÍA, EVENTOS Y CATERING, RESTAURANTES, MONTURA DE EVENTOS, CREACIÓN Y MONTAJE DE BUFFET.	MARIA EUGENIA AQUINO NUÑEZ, OLGA GRACIELA RIGLA	724626
E/2023-524	11/1/23	MORBOCK TRUCKS AND PARTS	IMPORTACION Y VENTA DE VEHICULOS PESADOS Y LIVIANOS, PIEZAS Y ACCESORIOS EN GENERAL	ELIEZER VICTORINO, OLIVER MORENO BOCK	723696
E/2023-3497	19/1/23	MORENAY AUTO AIRE	IMPORTADORES Y DISTRIBUIDORES AL POR MAYOR Y AL POR MENOR DE PIEZAS Y ACCESORIOS DE VEHÍCULOS EN GENERAL, REPUESTOS DE REFRIGERACIÓN, AIRE ACONDICIONADOS Y PRODUCTOS LUBRICANTES.	GABRIEL MOSQUEA JOSEPH	725217
E/2023-949	6/1/23	MORENO PEREZ COMPUTER AND SEGURITY	VENTA, INSTALACIÓN, REPARACIÓN Y SERVICIOS DE EQUIPOS INFORMÁTICOS Y CÁMARAS DE SEGURIDAD.	LUISA ESTELA PEREZ ENCARNACION	723264
E/2023-1249	10/1/23	MORINSA CONSTRUCTORA E INMOBILIARIA	CONSTRUCCION Y REMODELACIONES DE INMUEBLES EN GENERAL (CASAS, APARTAMENTOS, PANTEONES, MANSIONES, VILLAS, PLAZAS, PROYECTOS TURISTICOS, MOVIMIENTOS DE TIERRA Y CONSTRUCCIONES EN GENERAL).	ERNESTO MORA RAMIREZ	723442
E/2023-2575	16/1/23	MORLES GLASS	OFRECER SERVICIOS DE REPARACIÓN DE EQUIPOS ELECTRÓNICOS Y CAMBIO DE PIEZAS (PANTALLAS, CRISTALES, PINES DE CARGA, FLEX, DESBLOQUEO DE REDES Y CUENTAS.	ANTHONY JOSE MORLES ROSARIO	724509

[210] EXPEDIENTE	[220] FECHA	[561] NOMBRE COMERCIAL	[510] ACTIVIDAD	[730] SOLICITANTE	REGISTRO
E/2023-2378	17/1/23	MOSAICOS & BAÑOS RODCEL	IMPORTACIÓN Y COMERCIALIZACIÓN AZULEJOS CERÁMICOS, PORCELÁNICOS Y DE MÁRMOL. MERCADEO DE MUEBLES Y ACCESORIOS PARA BAÑOS.	SILVIO JUNIOR RODRIGUEZ CELESTE	724585
E/2023-2853	17/1/23	MOTO CENTRO GISSEL	VENTA AL POR MAYOR DE REPUESTOS USADOS PARA MOTOCICLETAS	YORKA ALTAGRACIA PAULINO SANTANA	724695
E/2023-2467	20/1/23	MOTO PRESTAMOS SANDAI	SERVICIOS DE PRESTAMOS PERSONALES, TIPO SAN, COMERCIALES Y FINANCIEROS.	SANDY FELIZ DIAZ	725388
E/2023-399	12/1/23	MOTO TAXI LAS MARGARITAS B&M	SERVICIO DE TRANSPORTE TERRESTRE EN MOTORES DE 3 RUEDAS, DENOMINADAS MARGARITAS, EN TODA LA PROVINCIA PERAVIA Y ZONAS ALEDAÑAS.	LUZ IDANIA BETANCOURT DE HERRERA, EDWIN RAFAEL MARTINEZ RAMOS	723848
E/2023-2350	16/1/23	MOTOR ZONE RCS	SERVICIOS DE TRANSPORTACION, RENTA DE VEHICULOS, GRUAS, REMOLQUES, MOTORHOMES Y CASAS RODANTES.	ROBERT ANT. CORNELIO TORRES	724459
E/2023-1202	10/1/23	MOTOREPUESTOS SANDOVAL LA MECHA	COMPRAS Y VENTAS MENORES DE PARTES, PIEZAS Y ACCESORIOS DE VEHÍCULOS AUTOMOTORES,VENTA DE MOTORES Y PASSOLAS ASÍ COMO DE SUS REPUESTOS.	NERYIS RAMON SANDOVAL BAEZ	723410
E/2022-71086	15/12/22	MOTOZONA BY ALZETA	IMPORTACIÓN, EXPORTACIÓN, VENTA Y DISTRIBUCIÓN DE VEHÍCULOS DE MOTOR, MOTOCICLETAS, PIEZAS, REPUESTOS, ACCESORIOS Y AFINES.	INVERSIONES ALZETA, S.R.L.	724217
E/2023-2827	17/1/23	MOVA SERVICES	CONTRATACIÓN Y SUB CONTRATACIÓN, DISTRIBUCIÓN DE PERSONAL DE SALUD Y ADMINISTRATIVO, COMPRA Y VENTA DE MEDICAMENTOS E INSUMOS, COMPRA Y VENTA DE ORTESIS Y EQUIPOS ORTOPEDICOS.	HILARYMAR MORENO VALENTIN	724673
E/2023-2879	17/1/23	MOVE TO DOMINICUS. MTD	SE DEDICA A LOS SERVICIOS DE VENTA , ALQUILER Y ADMINISTRACIÓN DE APARTAMENTOS, A BRINDAR SERVICIOS, ASISTENCIAS Y SOLUCIONES DEL HOGAR EN GENERAL.	BRENDA MICHELEE CASTRO DE JIMENEZ	724712
E/2023-2632	17/1/23	MOVIMIENTO ACCION JOVEN	MOVIMIENTO DEDICADO A LA CAPACITACIÓN DE JÓVENES EN LAS ÁREAS DE EMPRENDIMIENTOS SOCIALES, ADMINISTRACIÓN Y CONTABILIDAD.	JUAN CASTILLO UREÑA	724788
E/2023-1211	12/1/23	MOVIMIENTO DIVERSIDAD ACADEMICA DIA	ENTIDAD SIN FINES DE LUCRO DEDICADA A OFRECER ENTRENAMIENTO A LOS PROFESORES; BRINDARLE SERVICIOS A LOS PROFESORES SOBRE SU VIDA ACADÉMICA.	CARMEN DAMARIS SANTIAGO DE CABRERA, JOSE LUIS NUÑEZ SANCHEZ, NELLYS PAEZ SANTIAGO DE LAUREANO	723931
E/2023-3592	20/1/23	MOVIMIENTO MAS CAMBIO	ENTIDAD SIN FINES DE LUCRO PARA BRINDAR ASISTENCIA A LAS DIVERSAS ORGANIZACIONES CIVILES, COMUNITARIAS MEDIANTE LA FORMACIÓN DE LIDERES, Y ACTIVIDADES AFINES.	FREDY RAMON FERNANDEZ ACOSTA	725289
E/2022-72038	10/1/23	MOVIMIENTO SOCIAL SABEMOS MOSOSA	SIN FINES DE LUCROS DEDICADO A LAS CAUSAS SOCIALES DEL PUEBLO DOMINICANO.	JOSE LUIS DE LEON MOREL, TANIA DE LEON MOREL	723545
E/2023-2483	16/1/23	MR. MOOD	VENTA DE COMIDA Y TODO TIPO DE BEBIDAS.	MIGUEL ALFREDO GUTIERREZ PEÑA	724411
E/2022-72654	28/12/22	MRS VENUS BOUTIQUE	COMPRA Y VENTA AL MAYOR Y DETALLE DE PRODUCTOS DE BELLEZA, ROPA DE DAMAS, CALZADOS, ACCESORIOS, ASÍ COMO TAMBIÉN COSMÉTICOS, ARTÍCULOS DE BELLEZA Y CUIDADO PERSONAL.	ROSANNA ARCILA PABON	724185
E/2023-3393	19/1/23	MST TOURS	VENTA DE TOURS Y RESORTS.	MIKE D'CARLOS MICHAEL SANTANA LOGROÑO	725143
E/2023-2530	16/1/23	MSTYLE STORE	VENTA, COMERCIALIZACIÓN Y DISTRIBUCIÓN DE PRENDAS DE VESTIR PARA DAMAS Y CABALLEROS, ACCESORIOS, CALZADO Y PELO.	JOAMYNEL PEREZ ROJAS	724540
E/2023-1169	10/1/23	MUJERES EMPODERADAS M-E-P	ENTIDAD SIN FINES DE LUCRO DEDICADA A BRINDAR AYUDA A LAS MADRES SOLTERA, ADOLECENTES Y ENVEJECIENTES, LAS ACTIVIDADES QUE SE REALIZAN SON: RESPALDO HACIA MALTRATO INFANTIL Y DE MUJERES.	SONIA JOSE	723392
E/2023-2590	16/1/23	MUJERES LLEVANDO ESPERANZA	SIN FINES DE LUCRO. DEDICADO A AYUDAR A PERSONAS DISCAPACITADAS Y ENVEJECIENTES Y NIÑOS NECESITADOS.	JOSEFINA DEL CARMEN REYES NUNEZ, SARAH REYES SALCEDO	724526
E/2023-2166	13/1/23	MULTI-SERVICE CASTPERZ	SERVICIOS DE: INSTALACIÓN Y VENTA DE SISTEMAS DE VÍDEO VIGILANCIA Y DETECCIÓN DE ROBOS, INSTALACIÓN Y VENTAS DE SERVICIOS DE TELECOMUNICACIONES: CABLEADO ESTRUCTURADO…	RAIMUNDO CASTILLO PEREZ	724200
E/2023-1012	12/1/23	MULTISERVICES HOMER & YHOJANNY	SERVICIOS DE PRÉSTAMOS, MARKETING, SERVICIOS DE CREACIÓN Y DISEÑO DE PRODUCTOS, SERVICIOS DE PUBLICIDAD, SERVICIOS DE ARTE Y DISEÑO GRÁFICO, SERVICIOS DE ENCUESTAS, SERVICIOS DE ORGANIZACIÓN DE EVENTOS.	PASTOR ALEXANDER DE OLEO ROSARIO, RONNY YHOJANNY REYES OGANDO	723993
E/2023-3141	18/1/23	MULTISERVICES TITE	SERVICIOS DE PRESTAMOS CON GARANTÍAS PRENDARIAS, PERSONALES, COMPRA Y VENTA DE ARTÍCULOS DIVERSOS, TALES COMO, CELULARES, MOTORES.	LUIS ANTONIO HIDALGO LUCIANO	724926
E/2023-1469	12/1/23	MULTISERVICIOS DEL POZO P&G	SERVICIOS DE TRANSPORTE TERRESTRE, DE CARGA Y LIVIANO; FABRICACION E INSTALACION DE PUERTAS Y VENTANAS METALICAS Y NO METALICAS Y TRABAJOS DE HERRERIA Y OBRAS ARTISTICAS	JORGE ALBERTO POZO GERMAN	723858
E/2023-2373	16/1/23	MULTISERVICIOS ZOYADRIEL	SERVICIO DE TRANSPORTE Y DISTRIBUCIÓN DE CARGA PESADA Y LIVIANA, REALIZAR TRABAJOS DE HERRERÍA, ELECTRICIDAD, AIRES ACONDICIONADOS, TRABAJOS JURIDICOS.	ARIEL ALCANTARA DE LOS SANTOS	724320
E/2023-3087	19/1/23	MULTISERVIS TOVADI	SERVICIOS DE INGENIERIA EN GENERAL. TERMINACIONES, MANTENIMIENTO PREVENTIVO Y CORRECTIVO DE EDIFICACIONES, ESTRUCTUTRA METALICAS, CARRETERAS.	TOMY VASQUEZ DISLA	725259
E/2022-70130	20/1/23	MUNDIAL AUTOS	VENTA, COMPRA Y FINANCIAMIENTO DE VEHÍCULOS DE MOTOR, NUEVOS Y USADOS.	FRANCISCO ENRIQUE PEÑA HERNANDEZ	725399
E/2023-3094	19/1/23	MUNDIAL DE NOVIAS SD & MAS	ALQUILER DE TRAJES DE NOVIAS Y DE OCASION PARA DAMAS, CABALLEROS Y NIÑOS, TRAJES MODERNOS Y DE EXCLUSIVAS MARCAS PARA TODO TIPO DE EVENTOS COMO BODAS, SECCIONES DE FOTOS PRE-BODA, FIESTAS, QUINCE AÑOS.	DOROTEO ANTONIO ESCARRAMAN CACERES	725140
E/2023-1413	11/1/23	MUNDOCANCER,RD & ASOCIADOS	LA COMPAÑIA SE DEDICARA A LOS ASUNTOS RELACIONADOS CON EL CÁNCER Y ENFERMEDADES A FINES, VENTAS Y DISTRIBUCIÓN DE MEDICAMENTOS Y HERRAMIENTAS PARA COMBATIR EL CÁNCER.	LENNON JAVIER PEÑA PIMENTEL	723569
E/2023-1440	11/1/23	MUSEO DE LOS NIÑOS	ACTIVIDADES INFANTILES EDUCATIVAS, PARQUE DE NIÑOS, CENTRO PARA LA EDUCACIÓN INFANTIL, VENTA DE ARTÍCULOS PARA NIÑOS, SALÓN PARA CUMPLEAÑOS Y CENTRO DE EXCURSIONES ESCOLARES.	ANEUDY ABRAHAM COLLADO TAVAREZ	723585
E/2023-3745	20/1/23	MUSULA GROUP	PRODUCCIÓN Y VENTA DE PRODUCTOS DE BELLEZA, PRODUCTOS DE LIMPIEZA E HIEGIENE PERSONAL.	MOISES ALEXIS RAMIREZ ARIAS, PEDRO MIGUEL LORA ARIAS	725408
E/2023-2571	16/1/23	MY PUTCHI	VENTA DE SOMBREROS, DISEÑOS DE ROPA, CALZADOS, JOYERÍAS, DECORACIÓN DE HOGAR, BOLSOS	MIRTHA YEPEZ GUTIERREZ	724508
E/2023-1482	11/1/23	N&G TRANSPORTE	SERVICIOS DE TRANSPORTE Y LOGISTICA EN GENERAL	NELSON MANUEL HENRIQUEZ MEJIA, GLENIS ADAIVES GONZALEZ DE HENRIQUEZ	723727
E/2022-70680	10/1/23	N.FRY SCHOOL	SERVICIOS DE EDUCACIÓN PARA NIÑOS CON NECESIDADES ESPECIALES.	VAILMA ROCA FERNÁNDEZ	723466
E/2023-971	6/1/23	NABE MULTIMEDIOS	GESTIÓN Y PRESTACIÓN DE SERVICIOS DE PUBLICIDAD DIGITAL, GESTIÓN Y ADMINISTRACIÓN COMERCIAL DE EMPRESAS, DESARROLLO DE NEGOCIOS DIGITALES Y TRABAJOS EN EL REA DE MULTIMEDIOS EN EL ENTORNO DIGITAL.	CARLOS JOSÉ NAMIAS TEJADA	723279
E/2023-1777	12/1/23	NAHIA ORGANIC	ELABORACIÓN Y VENTAS DE PRODUCTOS DEL CABELLO.	ALBA NERIS LEBRON MATEO	724013
E/2023-1141	11/1/23	NAILS BY SDI.	SERVICIOS DE BELLEZA Y ESTETICA	STEPHANIE DUME INFANTE	723689
E/2023-1225	10/1/23	NAILS MARIE VALERIO	SERVICIOS DE POSTURA DE UÑAS ACRILICAS, MANICURE, PEDICURE Y TODA ACTIVIDAD RELACIONADA A LA MISMA.	GAUDY MARIE GUERRERO VALERIO	723425
E/2023-3627	20/1/23	NANI´S CARNITAS	VENTA DE COMIDA RAPIDA, CARNES FRITAS, PREPARACION DE ALMUERZOS Y ACTIVIDADES GASTRONOMICAS.	MARLENY DEL CARMEN SANTOS DE JIMENEZ	725318
E/2023-3200	18/1/23	NANO AUTO GAS SOLUCIONES	TALLER DE MECÁNICA ESPECIALIZADO EN REPARACIÓN Y MANTENIMIENTO VEHICULAR E INSTALACIÓN Y CONVERSIÓN AUTOGAS (GLP Y GNCV).	GUILLERMO ALEJANDRO ROJAS GARCIA	725019
E/2023-1751	12/1/23	NAPHARMA	DISTRIBUIDORA DE MEDICAMENTOS Y MATERIAL GASTABLE.	ANGELA QUEZADA BLANCO	723867
E/2022-72146	22/12/22	NATIONAL REAL ESTATE INVESTMENTS NREI	SERVICIOS INMOBILIARIOS, CONSTRUCCION, COMPRA VENTA Y ALQUILER DE INMUEBLE.	SANTO TOMAS QUIROZ DOMINGUEZ	723251
E/2023-2521	16/1/23	NATURALEZA & TURISMO MAS CON MARISOL SUSAÑA	PRODUCCION Y DIFUSION DE PROGRAMA DE RADIO Y TELEVISION PARA ENTREVISTAS, DOCUMENTALES, ANALISIS, SOBRE LA NATURALEZA Y TURISMO, CON MARISOL SUSAÑA.	MARISOL SUSAÑA DE SANTIAGO	724456
E/2023-2279	16/1/23	NAUJAS HOLDING	TENENCIA DE PROPIEDADES INMOBILIARIAS	SINERLEX DOMINICANA ABOGADOS CONSULTORES SRL	724271
E/2023-1569	11/1/23	NAVEEN CORPORATION	COMERCIO AL DETALLE DE ELECTRODOMESTICOS PARA COCINA, ÁREA DE LAVADO, ZONA COMÚN, ARTÍCULOS DEL HOGAR Y EQUIPOS INDUSTRIALES, COMO LAVADORAS, ESTUFAS.	RUDNI EMIR MEDINA CIPRIAN	724814
E/2023-1167	11/1/23	NEGOCIADO RICARDO GUILLERMO CASTILLO	PRESTAMOS DE MENOR CUANTIA Y RENTA DE VEHICULOS.	RICARDO GUILLERMO CASTILLO SUERO	723721
E/2023-2570	16/1/23	NEGOCIADOS MARIYANT	BRINDAR SERVICIOS DE RENT CAR, AGENCIA DE CAMBIO Y REAL ESTATE.	MANUEL ANTONIO SANCHEZ ALMONTE	724500
E/2023-3649	20/1/23	NEGOCIADOS WENDI RODRIGUEZ	SERVICIOS DE PRESTAMOS PERSONALES Y COMERCIALES EN GENERAL.	WENDI EVANGELISTA RODRIGUEZ MARTINEZ	725325
E/2022-71749	13/1/23	NEGROTECH	VENTA DE ACCESORIO DE CELULARES, Y CELULARES, REPARACION DE CELULARES Y VENTA DE ELECTRODOMESTICO.	JORGE JOHMAR JADALLA MARIA MIGUEL	724264
E/2023-1153	17/1/23	NELIDPHARMA	IMPORTACIÓN,EXPORTACIÓN, COMPRA, VENTA Y DISTRIBUCIÓN AL POR MAYOR DE PRODUCTOS FARMACÉUTICOS Y ARTÍCULOS MISCELÁNEOS.	ESPERANZA MENDEZ MORILLO, DARIO MENDEZ MORILLO	724575
E/2023-1705	12/1/23	NELL'S HOME LEARNING	SERVICIOS DE CENTRO DE CUIDADO INFANTIL(GUARDERIA), INSTITUCION DEDICADA A LA ENSEÑANZA - APRENDIZAJE.	SHANNELLE DAYRIN HERNANDEZ CABRERA	723819
E/2023-859	6/1/23	NELMAN AUTO PAINT	SERVICIOS DE DESABOLLADORA Y PINTURA EN GENERAL DE TODO TIPO DE VEHÍCULOS DE MOTOR, TIENDA DE PINTURA Y AUTO ADORNOS, VENTA Y DISTRIBUCIÓN DE PRODUCTOS PARA LA PINTURA Y EMBELLECIMIENTO DE VEHÍCULOS.	MANUEL RAMÍREZ MARTE	723662
E/2023-981	6/1/23	NENANAIL	SERVICIOS DE MANICURE, PEDICURE, DEPELICION A CERA Y PESTAÑAS	ROSANNA MIGDALINA GONZALEZ ROSA	723289
E/2023-1463	13/1/23	NEO PAYME HUB	EMPRESA ADMINISTRADORA Y DESARROLLADORA DE PROYECTOS TURÍSTICOS Y DE VIVIENDAS LOCALES EN GENERAL.	CARLOS JOSUE BRADOR LOPEZ, ALDO DIONISIO HERRERA GALINDO	724103
E/2023-1870	12/1/23	NEON INVERSIONES FINANCIERAS & ALGO MAS	INVERSIONES FINANCIERAS.	YANDY ENCARNACION MONTERO, OSCAR DOMINGO DERUDI	723969
E/2023-2990	18/1/23	NEST	PRESTACIÓN DE SERVICIOS DE MERCADEO Y PUBLICIDAD A NIVEL GENERAL, MANEJOS DE PROTOCOLO Y EVENTOS, PROMOCIONES Y ACTIVACIONES DE MARCA.	NANCY GOMEZ VELASQUEZ	724819
E/2022-69741	11/1/23	NEUROREGISTRORD	ESPECIALIZADOS EN MÉTODOS DIAGNÓSTICOS NEUROFISIOLÓGICOS CARTERA DE SERVICIOS: ELECTROENCEFALOGRAMAS, ELECTROMIOGRAFÍAS, POTENCIALES EVOCADOS.	WILLIAN NICOLÁS DE JESÚS MEDRANO, FRANCISCO JAVIER TAVERAS ALMONTE	723744
E/2023-1159	10/1/23	NEW SUNRISE REAL ESTATE	SERVICIOS DE ASESORIAS Y CONSULTROIAS EN MATERIA INMOBILIARIA; VENTAS, ALQUILER Y RENTA DE BIENES INMUEBLES POR COMISION Y OTROS SERVICIOS CONEXOS.	ARCADIO GUZMAN GARCIA	723473
E/2023-1580	11/1/23	NEXOBANK, BANCO MÚLTIPLE	SERVICIOS DE OPERACIÓN COMO BANCO MÚLTIPLE DE PRODUCTOS Y SERVICIOS FINANCIEROS, AL AMPARO DE LA LEY MONETARIA Y FINANCIERA Y EN TAL VIRTUD REALIZAR LAS ACTIVIDADES DE INTERMEDIACIÓN FINANCIERA.	LUIS ALBERTO GASPARINI	723731
E/2023-3695	20/1/23	NEYRYS EXTENCIONES DE PELO	VENTA DE EXTENCIONES DE PELO.	NEYRYS PATRICIA MENA MARTINEZ	725357
E/2023-1710	12/1/23	NEYSHOP RD	COMERCIALIZACIÓN DE PRENDAS PARA VESTIR, ACCESORIOS, PERFUMES, CARTERAS.	NEYMIS AURORA JIMENEZ RODRIGUEZ	723824
E/2023-2977	19/1/23	NIBORO HOLDINGS	TENENCIA DE INMUEBLES E INVERSIÓN EN PROYECTOS INMOBILIARIOS, QUE INCLUYE TODO TIPO DE EDIFICACIONES, INMUEBLES E INFRAESTRUCTURAS, COMPRA, VENTA, RENTA Y ADMINISTRACIÓN DE BIENES INMUEBLES Y BIENES RAÍCES.	NIKOLA BORAS	725172
E/2023-2275	16/1/23	NIIGATA AUTO IMPORT	VENTA DE REPUESTOS USADOS DE VEHICULOS, IMPORTACION DE REPUESTOS USADOS DE VEHICULOS, IMPORTACION DE VEHICULOS USADOS, VENTA DE VEHICULOS USADOS.	WIRDELIN ROSARIO ALCANTARA	724268
E/2023-2460	16/1/23	NIKAURY ROMERO COMUNICACIONES	OTORGAR SERVICIOS TALES COMO: PROGRAMAS TELEVISIVOS, PRODUCCIONES DE EVENTOS, PRENSA ESCRITA, EDICION DE LIBROS Y SERVICIOS DE RED SOCIAL.	NIKAURY ROMERO CEDANO	724404
E/2022-64873	19/1/23	NITO CREDY GUSMAN	SERVICIOS DE PRÉSTAMOS HIPOTECARIOS.	TONY GUZMÁN VARGAS	725233
E/2023-3535	19/1/23	NOBILIS LANDSCAPING	CULTIVAR Y COMERCIALIZAR FLORES, PLANTAS Y ARBOLES.	THALIAN ELIZABETH SANCHEZ CATANO, KENDYS BONEBIEL LUIS	725254
E/2023-2769	18/1/23	NOCHE TOTAL	PROGRAMA DE RADIO Y TV. NOTICIAS, ANÁLISIS, COMENTARIOS	NELSON MANUEL PIMENTEL REYES	724816
E/2023-3603	20/1/23	NORVAS CRISTALES Y MAS	COMERCIALIZACION DE CRISTALES Y MATERIA PRIMA.	MANUEL REYES MUÑOZ	725290
E/2023-3650	20/1/23	NOSA ARTESANA GOURMET	SERVICIOS DE PREPARACION COMIDAS, GOURMET, CATERING, CONFECCION Y CREACION DE MANUFACTURA ARTESANAL.	ERICK BERYS NOVA SANTIAGO	725327

[210] EXPEDIENTE	[220] FECHA	[561] NOMBRE COMERCIAL	[510] ACTIVIDAD	[730] SOLICITANTE	REGISTRO
E/2023-1515	11/1/23	NOVELLO STORE	VENTA Y DISTRIBUCIÓN DE PRODUCTOS DE BELLEZA Y COSMÉTICOS, REPRESENTACIÓN DE MARCAS DE BELLEZAS NACIONALES E INTERNACIONALES.	DIRNESTA MERARYS ROMAN RAMOS	723665
E/2023-3553	19/1/23	NR JIREH SALÓN DE BELLEZA	SERVICIOS DE SALÓN DE BELLEZA Y CUIDADO PERSONAL.	NICAURY RODRÍGUEZ DE JIMÉNEZ	725260
E/2023-324	6/1/23	NURIEL GLAM	VENTA DE PRENDAS DE VESTIR NUEVAS PARA DAMAS.	MARJORIE NURIEL DILONE ESPINAL	723255
E/2023-1374	11/1/23	NUTRI-AGE SUPLEMENTS	IMPORTACIÓN, EXPORTACIÓN, VENTA Y DISTRIBUCIÓN DE SUPLEMENTOS NATURALES, VITAMINAS, MINERALES Y PRODUCTOS NATURALES PARA MEJORAR LA NUTRICIÓN Y LA SALUD.	STALING RAFAEL CASTILLO LOPEZ	723808
E/2023-1068	11/1/23	NUVACREATIONS2022	VENTAS DE REGALOS PERSONALIZADOS, GLOBOS, ENVOLTURAS.	NAIROBY DINORAH NUÑEZ MEJIA DE VALLE	723618
E/2023-1471	18/1/23	OCEAN GROUP DR	SERVICIOS Y ASESORIAS LEGALES.	JULY DAURIS TAVERAS GARCIA, PALOMA PAMELA GARDEN PELEGRIN	724923
E/2023-1860	12/1/23	OCEAN VILLAGE PUNTA CANA	SERVICIOS DE BIENES RAÍCES, ASESORÍA LEGAL, COMPRA Y VENTA DE VILLAS, CASAS, APARTAMENTOS TOWN HAUSES, IMPORTACIÓN E EXPORTACIÓN DE MATERIALES PARA LA CONSTRUCCIÓN.	LEANDRO RENE BENITEZ MONTAS	724020
E/2023-1594	11/1/23	ODENTSA	SERVICIOS ODONTOLOGICOS EN GENERAL.	JUAN DANIEL SANCHEZ VARGAS, WILSON SANCHEZ VARGAS, MAIKO MICHAEL SANCHEZ VARGAS	723734
E/2023-2431	16/1/23	ODONTOLOGIA ESPECIALIZADA DRA. CARMEN PICHARDO	SERVICIOS DE CLINICA ODONTOLOGICA DEDICADA A LA REHABILITACION BUCAL DE LOS PACIENTES.	CARMEN CELIA PICHARDO MINAYA	724370
E/2023-947	11/1/23	OFICINA DE ABOGADOS & CONSULTORES JURIDICOS MANNY RODRIGUEZ Y ASOCIADOS.	SERVICIOS DE ASESORIA Y CONSULTORIA LEGAL EN LAS DIFERENTES RAMAS DEL DERECHO.	MANNY MANUEL RODRIGUEZ CRUZ	723754
E/2023-1650	11/1/23	OFICINA JURIDICA BRITO PEÑA	BRINDAR SERVICIOS DE ASESORÍA Y CONSULTAS LEGALES (CIVIL, PENAL, LABORAL, INMOBILIARIA, REGISTRAL, TRIBUTARIA, CONTENCIOSA…)	ANDY ALBERTO BRITO DE LOS SANTOS	723810
E/2023-2683	17/1/23	OKASHIDR	SERVICIOS DE CATERING, PREPARACIÓN Y VENTA DE POSTRES, DULCES Y BOCADILLOS, TALLERES DE COCINA DULCE Y SALADO	MICHIKO KASAHARA SALTO	724578
E/2023-2616	17/1/23	OLIVER LEÓN Y TAVARES ENTERPRISE	NEGOCIOS INMOBILIARIOS, COMPRA Y VENTA DE BIENES INMUEBLES.	ETC & ASOCIADOS, S.A.S.	724689
E/2023-2659	19/1/23	OLIVO JIMENEZ & ASOCIADOS AUDITORES Y CONSULTORES	FIRMA DE PROFESIONALES DE LA AUDITORIA Y CONSULTORIA FINANCIERA E IMPOSITIVA, IGUALAS CONTABLES E IMPOSITIVA, REALIZACION DE AUDITORIAS FINANCIERAS .	ALEXIS ANTONIO OLIVO JIMENEZ	725137
E/2023-2060	19/1/23	OMNIA CORPORATION	SERVICIOS DE LIMPIEZA EMPRESARIAL Y PARTICULAR Y TERCERIZACION DE PERSONAL.	ALEX ANTUÑA CODINA	725167
E/2023-3004	18/1/23	ONE ALLIANCE COMPAÑIA DE SEGUROS	REALIZACIÓN DE OPERACIONES DE SEGUROS, REASEGUROS O AMBAS, Y OTRAS OPERACIONES QUE ESTÉN ASOCIADAS NORMALMENTE CON ESTAS ACTIVIDADES.	2 RR CORPORATION DR, S.R.L.	724830
E/2023-3020	18/1/23	ONE ALLIANCE INSURANCE CORPORATION	REALIZACIÓN DE OPERACIONES DE SEGUROS, REASEGUROS O AMBAS, Y OTRAS OPERACIONES QUE ESTÉN ASOCIADAS NORMALMENTE CON ESTAS ACTIVIDADES.	2 RR CORPORATION DR, S.R.L.	724828
E/2023-1238	10/1/23	ONLY WINGS	VENTA DE COMIDA Y BEBIDAS.	MOISES ENRIQUE COISCOU VENTURA	723433
E/2023-965	18/1/23	OPERADOR DE SERVICIOS ALIMENTICIOS GOAMA	OPERADOR DE BARES, RESTAURANTES Y CANTINAS.	ROSA ANYELINA GOMEZ AMARO, ALBERT DOMINGO PAREDES ROSARIO	724988
E/2023-3085	18/1/23	OPERADORA DOLPHIN PUERTO PLATA	DEDICA AL ESTABLECIMIENTO, ADMINISTRACIÓN, OPERACIÓN Y EXPLOTACIÓN DE CENTROS DE ATRACCIÓN TURÍSTICA SIN LIMITAR LA PRESENTACIÓN DE ESPECTÁCULOS CON ANIMALES MARINOS.	EDUARDO DE MARTIN ALBOR VILLANUEVA	724893
E/2023-960	12/1/23	OPERADORA HWF	EXPENDIO DE ALIMENTOS Y BEBIDAS SALUDABLES; PREPARACIÓN DE PLANES DE ALIMENTACIÓN SALUDABLE; OPERACIÓN DE CAFETERÍA O RESTAURANTE; IMPORTACIÓN…	HENRY ENRIQUE HICIANO GARCÍA	723842
E/2023-2159	13/1/23	ÓPTICA MITUL	COMPRA, CONFECCIÓN, DISTRIBUCIÓN Y VENTAS DE CRISTALES, LENTES, GAFAS DE SOL Y TODOS SUS ACCESORIOS.	MASIEL TORRES LEONARDO	724196
E/2022-71618	11/1/23	ÓPTIMO REALTY GROUP LANCEDEN	COMPRA, VENTA, ALQUILER Y EXPLOTACIÓN DE BIENES INMUEBLES PROPIOS, ALQUILADOS O DE TERCEROS, TALES COMO EDIFICIOS DE APARTAMENTOS, VIVIENDAS Y EDIFICIOS NO RESIDENCIALES.	JOSE MIGUEL LANDA PANIAGUA	723730
E/2023-1458	11/1/23	OPTIVISAGE	VENTA DE LENTES.	LAURA ROJAS MARIN	723587
E/2022-73081	16/1/23	ORBITA FM	OPERACION DE EMISORA DE RADIO.	LEANDRO ALBERTO VARGAS CASTILLO	724423
E/2023-2312	17/1/23	ORGANIC GREENS BEAUTY BY YOAREM MONEGRO	DISTRIBUCIÓN Y COMERCIALIZACIÓN DE LÍNEA DE BELLEZA, COSMETICOS, MAQUILLAJE, SPA, PARA TODO TIPO DE PIEL Y TODO TIPO DE PERSONAS.	YOAREM ESTERLIN MONEGRO DE LA CRUZ	724757
E/2023-1754	12/1/23	ORGANIZACIÓN LATINOAMERICANA DE ADMINISTRACIÓN OLA	ORGANIZACIÓN SIN FINES DE LUCRO, PARA AGRUPAR TODOS LOS PROFESIONALES NACIONALES Y EXTRANJEROS DE ADMINISTRACIÓN DE EMPRESAS.	PATRIA FERNANDEZ VERAS	723873
E/2023-939	6/1/23	ORION CARGO	ASESORÍA ADUANAL, SERVICIOS DE TRANSPORTE, CONSOLIDACIÓN DE CARGAS E IMPORTACIONES EN GENERAL.	ORION CARGO	723258
E/2022-69336	18/1/23	ORIZONTAL DESING STUDIO	DISEÑO DE COCINAS, BAÑOS Y MUEBLES MODULARES.	LORENA GERONIMO REYES	724951
E/2023-2514	16/1/23	ORLYVACATION	VENTA DE PAQUETES TURÍSTICOS, RESERVACIONES EN HOTELES Y RESORTS; ORGANICACION DE EXCURSIONES EN GENERAL.	ORLY PATRICIA RAMIREZ DE ROSARIO	724460
E/2023-3565	20/1/23	ORTAL SUIZA GROUP 333	PRODUCCION, VENTA, COMERCIALIZACIÓN DE PRODUCTOS DE PANADERIA Y REPOSTERIA, INDUSTRIALIZADOS Y SIN INDUSTRIALIZAR. VENTA DE ALIMENTOS Y BEBIDAS, CATERING…	ORTAL SUIZA ABITBOL	725287
E/2023-1504	11/1/23	ORTHEZ BAGARY COMPANY	DISTRIBUCION Y VENTA DE PRODUCTOS DE BELLEZA DESTINADOS A LA HIGIENE, CUIDADO Y TRATAMIENTO DEL CABELLO.	MARTIRY HERNANDEZ DE ORTIZ, FERNANDO DE JESUS ORTIZ HENRIQUEZ	723653
E/2022-71813	10/1/23	OSA & KG INVESTMENT	SERVICIOS DE BIENES RAÍCES, COMPRA Y VENTA DE BIENES INMUEBLES.	ORLANDO SANTOS ABREU	723509
E/2023-2757	17/1/23	OTIBANK-LOTERIA	VENTAS DE NÚMEROS Y RECARGA TELEFÓNICA.	BENJAMIN HERNANDEZ FRANCISCO	724629
E/2023-1222	10/1/23	OTIUM INTERNATIONAL REPUBLICA DOMINICIANA	AGENCIA DE VIAJES MINORISTA Y MAYORISTA, BRINDAR SERVICIOS DE TRANSPORTE TURISTICO DE PASAJEROS, OPERADORA DE TURISMO RECEPTIVO Y EMISIVO,	ALBORNOZ GONZALEZ & ASOCIADOS, SRL.	723424
E/2023-1185	12/1/23	OTRA CARA DEL DOCTOR	PROGRAMA DEDICADO A LAS PLATAFORMAS DIGITALE, CON MIRA AL UN FUTURO CERCANO DE ESTAR EN MEDIOS TELEVISIVO, RADIO, DONDE ESTAREMOS REALIZANDO DIFERENTES CONTENIDOS COMO ENTREVISTA…	DOMINGO MARTÍNEZ CHARLES	723832
E/2023-975	6/1/23	P & B CREACIONES Y DECORACIONES	SERVICIOS DE TAPICERÍA, COSTURA, REPARACIÓN Y CONFECCIÓN DE MUEBLES, CORTINAS, COJINES, JUEGOS DE BAÑOS Y CORCHAS.	JOSE AGUSTIN PEREZ REGALADO, MARISELLY ALTAGRACIA BATISTA VILLA	723282
E/2023-2008	13/1/23	P K G CONSTRUCTION	SERVICIOS DE CONSTRUCION, REFORMA Y REPARACION DE EDIFICIOS RESIDENCIALES (INCL. CONSTRUC. REFORMA Y REPARACION DE VIVIENDA UNIFAMILIARES Y MULTIFAMILIARES.	BERNARDO CHAN POLO	724065
E/2023-1394	11/1/23	PACAS MVP.037	VENTAS DE PACAS Y ROPAS USADAS AL POR MENOR.	LUIS ALMONTE LUCIANO	723570
E/2023-1392	11/1/23	PADILLA & ROLLINS CONSULTING	SERVICIOS DE ASESORIA Y CONSULTORIA LEGAL, GESTION DE RECURSOS HUMANO Y VENTA DE SEGUROS DE SALUD Y GENERALES.	SADDY ADELINA ROLLINS SMITH	723558
E/2023-2071	13/1/23	PADILLA CLINICA DENTAL	SERVICIOS ODONTOLOGICOS.	JOHN ARMANDO PADILLA FERNANDEZ	724126
E/2023-3202	18/1/23	PAIXXON	SERVICIOS DE SALON DE BELLEZA EN GENERAL	SALON KAMIL SANTANA, S.R.L	724996
E/2023-1244	10/1/23	PAKUM RD	VENTAS, FABRICACIÓN, IMPORTACIÓN, EXPORTACIÓN DE CALZADOS, ROPA, COSMÉTICOS.	KEVIN GABRIEL PEÑA PEREZ, PATRICIA ALEXANDRA TEJEDA MOQUETE	723388
E/2023-1507	11/1/23	PALM COAST	DESARROLLO Y CONSTRUCCIÓN DE PROYECTOS. ADMINISTRACIÓN, VENTA Y ALQUILER DE PROPIEDADES.	LOIDA EUNICE CUETO PEREZ	723666
E/2019-783	17/1/23	PANADERIA Y PRODUCTO ARTESANAL MARÍA Y SAN FRANCISCO	VENTA DE QUESO ÁRABE, SAZÓN CRIOLLO, VENTA DE DULCE CRIOLLOS, VENTA DE PAN Y PRODUCTOS DERIVADO DE LA HARINA.	AURA MARIA FAMILIA	724777
E/2023-3315	20/1/23	PANAULTRA	COMPRA, FABRICACION, ALMACENAMIENTO, COMERCIALIZACION Y MEDIACION EN LA VENTA DE TODA CLASE DE MEDICAMENTOS Y PRODUCTOS SANITARIOS, QUIMICOS, BIOTECNOLOGICOS…	MIGUEL EDUARDO SANCHEZ CABA	725336
E/2022-72862	16/1/23	PANIFICADORA EVER	ELABORACION DE MASAS Y PRODUCTOS DE PANADERIA Y REPOSTERIA.	MIGUEL ANGEL TEJEDA LIZARDO	724360
E/2023-1607	11/1/23	PANTERA SDQ	OPERACIÓN Y DESARROLLO DE NEGOCIOS DE BAR, LOUNGE, RESTAURANTES Y EXPENDIO DE BEBIDAS ALCOHÓLICAS Y NO ALCOHÓLICAS.	KEVIN ANDRES ALTUNA SABBAGH	723891
E/2023-958	13/1/23	PAOLA FASHION STORE EPPB	VENTA AL POR MAYOR Y DETALLE DE ROPAS DE MUJER COMO SON VESTIDOS, BLUSAS, ZAPATOS, ACCESORIOS, CINTURONES, ADEMAS LA IMPORTACIÓN, EXPORTACIÓN DE LOS MISMOS A DIFERENTES LUGARES DEL PAÍS.	ERIKA PAOLA PLASENCIA BAUTISTA	724190
E/2022-72029	13/1/23	PARADA Y PLAZA OMARY ORTEGA	SERVICIOS DE VENTA Y DISTRIBUCIÓN AL POR MAYOR Y DETALLE DE PROVISIONES ESPECIALMENTE PRODUCTOS DE LA CANASTA FAMILIAR Y ALIMENTOS PARA ANIMALES.	OMARY DE JESUS ORTEGA CHAVEZ	724152
E/2023-1030	10/1/23	PARADISLAND TOURS & EVENTS	ACTIVIDADES TURÍSTICAS Y SERVICIOS DE EVENTOS, COMPRA Y VENTA DE PAQUETES TURÍSTICOS, EXCURSIONES, TRANSPORTE, HOSPEDAJE, VIAJES, NO LIMITADO.	CAROL MELISSA RODRÍGUEZ SANTANA	723364
E/2023-768	10/1/23	PARADOR COMEDOR EL SABOR VEGANO PACOSAVE	SERVICIOS DE ELABORACIÓN Y VENTA DE COMIDAS TÍPICAS, DESAYUNOS, CENAS, BRUNCH, APERITIVOS Y BEBIDAS PARA CONSUMO EN EL LUGAR O PARA LLEVAR.	LUIS ALFREDO JAGER PRENSA	723482
E/2023-2179	13/1/23	PARQUE AGROINDUSTRIAL "JUMARANTA"	SERVICIOS DE PRODUCCIÓN DE AZUCARES, FERTILIZANTE ORGÁNICO, FABRICACIÓN DE SACOS DE POLIPROPILENO, DESTILERÍAS PARA LA PRODUCCIÓN DE ALCOHOL ANHÍDRIDO, ETANOL CARBURANTE…	JULIO CESAR NUÑEZ SILVESTRE	724205
E/2023-3093	18/1/23	PARQUE INDUSTRIAL FINCA VERDE DOMINICANA	OPERADORA DE ZONAS FRANCAS.	KUO-PING WANG SHENG	724889
E/2023-2961	17/1/23	PARQUE TAÍNO	NOMBRE PARA PARQUE DE ENERGÍA RENOVABLE.	RAFAEL LEONOR JAQUEZ CASTILLO	724887
E/2023-2952	17/1/23	PARTY VAZ'D	SERVICIOS DE EVENTOS DECORACION GLOBOS BANDEJAS PERSONALIZAS.	ZAIMA ROSANNA ADON DIAZ, VLADIMIL JUNIOR LANTIGUA ADON	724771
E/2023-1210	10/1/23	PASO ASISTENCIA	COMERCIALIZACIÓN Y VENTA DE SERVICIOS DE ASISTENCIA VIAL: INCLUYENDO SERVICIO DE GRÚA, CAMBIO DE LLANTA, PASO DE CORRIENTE, CERRAJERÍA VIAL, SUMINISTRO DE COMBUSTIBLE.	RAFAEL ANTONIO SOTO TEJEDA	723413
E/2023-1059	10/1/23	PASTELITOS NET	SERVICIOS DE RESTAURANTES, CAFÉS, CAFETERÍAS, HELADERÍA, BARES DE PICADERAS, BARES DE CAFÉ Y CASAS DE CAFÉ, SERVICIOS DE RESTAURANTES PARA COMER Y PARA LLEVAR.	JUSNEIVI FERNANDEZ ALVAREZ, PATRICIA MARIA ESPINAL ROSARIO	723358
E/2023-2401	16/1/23	PATRONATO MULTIUSO Y DESARROLLO DEPORTIVO DE VILLA NAZARET PAMUDE	SERVICIOS COMUNITARIOS Y DESARROLLO DEL DEPORTE EN LA COMUNIDAD. SIN FINES DE LUCRO.	PORFIRIO CESPEDES MENDEZ	724358
E/2023-2371	16/1/23	PAUTASOFTWARE	DISEÑO DE PÁGINAS WEB, APLICACIONES ANDROID Y IOS, MANEJO DE REDES SOCIALES, CLOUD COMPUTING, MACHINE LEARNING Y SEGURIDAD INFORMÁTICA.	GABRIEL ANTONIO ORTIZ BAEZ	724332
E/2023-925	6/1/23	PAWELL BASEBALL INTERNATIONAL PABASE	SE DEDICA A ENTRENAR, RECLUTAR, PRACTICAR, ENSEÑAR, ESCAUTEAR Y REPRESENTAR A JÓVENES PROSPECTOS PARA DESARROLLARLO EN EL JUEGO DE BEISBOLL.	CARLOS ENRIQUE NUEZ CRUSEY, WELLINGTON ENRIQUE NUEZ CRUSEY	723242
E/2023-1761	12/1/23	PBSCO POPULAR BUSINESS SERVICES COMPANY	OPERACIÓN DE ZONA FRANCA PARA BRINDAR SERVICIOS DE TELECOMUNICACIONES MEDIANTE CENTROS DE LLAMADAS (CALL CENTER).	DIGITAL WORKS GROUP DMCC	723817
E/2023-2941	17/1/23	PECULIAR CANDLES	CREACIÓN, FABRICACIÓN Y VENTA DE VELAS ARTESANALES.	TIFFANY OGANDO RAMIREZ	724785
E/2023-1881	12/1/23	PEDRO LUIS BARBER SHOP	SERVICIO DE CORTE DE PELO, TINTADOS DE CEJAS, FACIAL,TODO TIPOS DE TRENZAS.	JUANA ANDREA NUÑEZ VILLAR, PEDRO LUIS NUÑEZ	723979
E/2023-2068	13/1/23	PEDRO PORTORREAL REYES, Y ASOCIADOS.P&P.	SERVICIOS DE ABOGADOS, CONSULTORES DE LEY E INMOBILIARIA	PEDRO PORTORREAL REYES	724123
E/2023-2464	16/1/23	PELÚ DEVELOPERS	INVERSIONES INMOBILIARIAS EN GENERAL, ESPECIALMENTE LA COMPRA Y VENTA DE INMUEBLES, DESARROLLO DE PROYECTOS INMOBILIARIOS Y ALQUILES DE CASA Y APARTAMENTOS.	KENNY JOEL ROSARIO VILLAVICENCIO	724541
E/2023-3717	20/1/23	PEÑA CALDERON PECASACONST	DISEÑO Y CONSTRUCCIÓN DE EDIFICACIONES; VENTA DE MATERIALES DE LA CONSTRUCCIÓN; FÁBRICA DE BLOQUES DE LA CONSTRUCCIÓN; FÁBRICA DE DETERGENTES; COMPRA Y VENTA DE VEHICULOS DE MOTOR.	FRANCISCO JAVIER PEÑA CALDERON	725414
E/2023-1673	12/1/23	PEÑA CELULARES D & F	VENTAS Y REPARACIONES DE CELULARES Y ACCESORIOS.	FRANCIA ROSMERY MÉNDEZ CALDERÓN	724138
E/2023-1521	11/1/23	PEÑA MONCION INGENIERIA	DISEÑO, CONSTRUCCION, CONSULTORIAS, INGENIERIA Y ARQUITECTURA EN GENERAL.	SERGIO AUGUSTO PEÑA MONCION	723673
E/2023-1786	16/1/23	PERALTA F .4	COMERCIALIZACION, VENTA, DISTRIBUCION E IMPORTACION DE PRENDAS Y ACCESORIOS DE VESTIR.	ILUMINADA PERALTA MARTINEZ, JUAN BAUTISTA GOMEZ	724300
E/2023-1851	12/1/23	PERALTA LOPEZ	IMPORTACION DE REACTIVOS CLINICOS, EQUIPOS MEDICOS Y PARTES MEDICAS.	PERALTA LOPEZ, S.R.L	723943

[210] EXPEDIENTE	[220] FECHA	[561] NOMBRE COMERCIAL	[510] ACTIVIDAD	[730] SOLICITANTE	REGISTRO
E/2023-1470	12/1/23	PEREZ DEL ORBE & ASOCIADOS	COMERCIALIZACIÓN Y VENTAS DE PROVISIONES ALIMENTICIAS TALES COMOS: GRANOS, PRODUCTOS AGRÍCOLAS, DERIVADOS DE LA LECHE, HUEVOS, PRODUCTOS ELABORADOS DE LA HARINA, ENLATADOS, AZÚCAR…	PORFIRIO PEREZ DEL ORBE	723910
E/2023-2971	20/1/23	PÉREZ ER WINDOORS	COMPRA, VENTA E INSTALACION DE TODO TIPO DE PUERTAS, VENTANAS, CLOSET, GAVINETES DE POLIMETAL.	EDUARDO REMIGIO PÉREZ	725398
E/2023-2394	16/1/23	PERLA VERDE	COMERCIALIZACION, VENTA, DISTRIBUCION Y PRODUCCION DE PLANTAS ORNAMENTALES , SERVICIOS DE JARDINERIA, ORGANIZACION Y DECORACION DE EVENTOS EN GENERAL.	LORGIA CAROLINA PICHARDO VASQUEZ	724351
E/2023-3319	19/1/23	PEROT & TRANSACTION DR.	REPRESENTACION Y ADMINISTRACION DE EMPRESAS NACIONALES E INTERNACIONALES EN VIRTUD DE ACUERDOS CONTRACTUALES CONVENCIONAL	ELENA BUBNOVA	725100
E/2023-2254	16/1/23	PESCADERIA MARISCOS DEL NORTE JLAP	VENTA DE TODO TIPO DE MARISCOS AL POR MAYOR Y AL DETALLE, ADMINISTRACION DE EMBARCACIONES PESQUERAS.	JORGE LUIS ARNAUD PAREDES	724254
E/2023-2667	19/1/23	PESTS BY BELGROVE	SERVICIO DE CONTROL DE PLAGAS PARA EMPRESAS Y RESIDENCIAS, POR MEDIO DE LA FUMIGACIÓN, DESINFECCIÓN Y OTRAS TÉCNICAS APLICADAS A LA MATERIA.	GERALDO ALBERTO BELGROVE SAMUEL	725096
E/2022-65633	16/11/22	PETER ÁDRIAN COUTURE	COMPRA DE PRODUCTOS PARA LA ELABORACIÓN DE PRENDAS DE VESTIR, QUE LUEGO SERÁN DESTINADAS A LA VENTA Y ALQUILER DEL CONSUMIDOR.	PETER JUNIOR MARIN MANEIRO, DUGLIS ADRIAN RODRIGUEZ RASQUIS	724347
E/2023-2536	16/1/23	PETUNIA PET CLINIC	SERVICIOS VETERINARIOS, VENTA DE PRODUCTOS VETERINARIOS, VENTA DE PRODUCTOS AGRARIOS	GRISIELDA DE LOS MILAGROS ENCARNACION MONTAS	724470
E/2022-68373	1/12/22	PHARMA PROCESOS	SERVICIOS DE ASESORÍAS PARA LABORATORIOS FARMACÉUTICOS, IMPORTACIÓN DE MATERIA PRIMA, IMPORTACIÓN DE MAQUINARIAS.	LUIS ALFONSO QUIÑONES ACOSTA	719119
E/2023-1502	12/1/23	PICA POLLO CRIOLLO FRANYI 018	VENTAS Y DISTRIBUCIÓN DE ALIMENTOS COCIDOS, ALMUERZO, BUFFET, PICA POLLO, CATERING, Y BEBIDAS.	JUNIOR FRANCISCO FELIZ FELIZ	723918
E/2023-1693	16/1/23	PICADURA DE TABACO JEREZ	DISTRIBUCIÓN DE TABACO.	ELVIN DE LOS SANTOS JEREZ MUÑOZ, YUMARY DEL CARMEN RODRIGUEZ	724355
E/2022-72925	12/1/23	PIEDRA BAY	VENTA Y ALQUILER PROPIEDADES TURISTICAS	PERSIO SULLY MALDONADO BONNELLY	723859
E/2023-2264	16/1/23	PIER 45	COMERCIALIZACIÓN Y/O REALIZACIÓN DE TOURS EN CATAMARAN, Y EXPLOTACIÓN DE GIFTSHOP.	CARIBBEAN VENTURE LQV, S.R.L	724263
E/2023-1449	17/1/23	PIFOURB INGENIERIA	IMPORTACIÓN, EXPORTACIÓN, DISTRIBUCIÓN, COMPRA Y VENTA DE MAQUINARIA Y MATERIALES DE CONSTRUCCIÓN, EQUIPAMIENTO Y ACCESORIOS EN GENERAL REFERENTE AL TRATAMIENTO DE AGUA, GASTRONOMÍA…	ALEX MITCHEL PITA BOBADILLA	724595
E/2023-1529	11/1/23	PILON REAL ESTATE	SERVICIOS DE BIENES RAICES, VENTA, RENTA Y ADMINISTRACION DE PROPIEDADES E INMOBILIARIAS EN GENERAL.	RALUCA ANAMARIA MURESAN	723672
E/2023-1176	10/1/23	PIMENT ROUGE	IMPORTACION, EXPORTACION Y VENTA DE PRODUCTOS ALIMENTICIOS Y EQUIPOS Y BEBIDAS PARA SUPERMERCADOS, BARES Y RESTAURANTES INSTALAR Y MANEJAR BAR RESTAURANTE	GABRIEL POLIVIO ABREU RODRIGUEZ, ROSE MARGARET INGRID FIGARO	723397
E/2023-2624	17/1/23	PINEMAR TRAVEL	SERVICIOS DE TOUR OPERADOR, BOLETERIA, OPERACIONES TURISTICAS, PAQUETES TURISTICOS, TOURS A NIVEL NACIONAL, EXCURSIONES DIA Y NOCHE A TODAS PARTES DEL PAIS.	YAIMMA CHIQUINQUIRA PINEDA REDONDO	724536
E/2023-2718	17/1/23	PINK BALLOONS DPC	ORGANIZACIÓN DE EVENTOS, VENTA DE TODO TIPO DE ARTÍCULOS PERSONALIZADOS, DESAYUNOS, CAMISETAS, TAZAS, TERMOS, REALIZACIÓN DE ARREGLOS FLORES, RENTA DE ARTÍCULOS PARA EVENTOS.	ROSEDY CRUZ DE LEON	724594
E/2023-1435	11/1/23	PINK DORA STORE	VENTAS DE ZAPATOS, CARTERAS, ROPAS Y ACCESORIOS.	CHANNY VILLAR GOMEZ	723577
E/2023-1743	12/1/23	PINTUCOL	COMPRA, VENTA, IMPORTACIÓN Y EXPORTACIÓN DE PRODUCTOS DECORATIVOS PARA EL HOGAR, EQUIPOS, PRODUCTOS Y ARTÍCULOS FERRETEROS.	LEONARDO HERNAN RIVERA GARCIA, JOANNA CARMONA	723853
E/2023-2817	17/1/23	PIRRINDO	SERVICIO DE FERRETERIA, HERRERIA, VENTA DE ELECTRODOMESTICOS, VENTA DE INDUMENTARIA Y ACCESORIOS.	ABIMAEL REYES CORDONES	724669
E/2023-2258	16/1/23	PIZZENA	SERVICIOS DE EXPENDIO DE COMIDAS, BEBIDAS Y PZZA	AURELIO ANTONIO DE LEÓN BAUTISTA	724262
E/2023-2196	18/1/23	PIZZERÍA COLMADO MIRIAM JLST	VENTA PROVISIONES FRESCAS, BEBIDAS ALCOHÓLICA Y NO ALCOHÓLICA Y PIZZAS.	JORGE LUIS DE LOS SANTOS TEJEDA	724953
E/2023-2701	17/1/23	PLACEMAKER	COMERCIALIZACIÓN, FABRICACIÓN, DISTRIBUCIÓN, REPRESENTACIÓN, COMPRA, VENTA, IMPORTACIÓN O EXPORTACIÓN DE PROVISIONES ALIMENTICIAS; MEDICAMENTOS, MATERIALES, INSUMOS Y SUMINISTROS MÉDICOS.	LUIS FERNANDO JULIAN CHALAS	724761
E/2022-70910	10/1/23	PLANET MERCH EMPIRE	SERVICIOS DE COMERCIO ELECTRÓNICO (TIENDAS ONLINE), DONDE VENDO DIFERENTES PRODUCTOS PERSONALIZADOS, COMO CAMISETAS, JERSEYS, ZAPATOS Y OTRAS PRENDAS…	ANDY GABRIEL PIMENTEL CONCEPCION	723334
E/2022-72514	27/12/22	PLANETA HIDRAULICO MADE	VENTA Y REPARACIONES DE TODO TIPO DE PRODUCTOS HIDRÁULICOS, VENTA DE RODAMIENTOS Y LUBRICANTES.	MARTIN DERBIS DE LA CRUZ REYES	724685
E/2023-1736	12/1/23	PLANHER	SERVICIOS DE CONSULTORIA EN ADMINISTRACION DE NEGOCIOS E INSTITUCIONES.	HERNAN RAMIRO PLANAS MARTINELLI	723836
E/2022-68105	13/1/23	PLAZA CORPORATIVA MVAL	ACTIVIDAD DE ADMINISTRACIÓN DE PLAZAS COMERCIALES.	JUAN DE JESUS VALERIO ESTEVEZ, RICHARD ORLANDO MARTINEZ LOPEZ	724147
E/2023-1801	12/1/23	PLAZA FORBES	IDENTIFICAR UNA PLAZA CON DE 5 NIVELES CON LOCALES COMERCIALES Y PARQUEOS.	JOHN FREDERICK FORBES	723906
E/2023-2808	17/1/23	PLAZA HAMACA	PARA IDENTIFICAR UN CENTRO COMERCIAL. PLAZA DE LOCALES COMERCIALES.	MIGUEL ANGEL MORILLA GOMEZ	724692
E/2023-1679	12/1/23	PLAZA LA CONFLUENCIA	PARA IDENTIFICAR PLAZA COMERCIAL.	GARCIA GOICO Y ASOCIADOS, S.R.L.	723809
E/2023-1953	13/1/23	PLAZA LUZ CLARA I	ACTIVIDAD DE PLAZA COMERCIAL, ALQUILER DE LOCALES.	INGRID XIOMARA GARCIA MIRANDA	724029
E/2023-1955	13/1/23	PLAZA LUZ CLARA II	PLAZA COMERCIAL, ALQUILERES DE LOCALES.	INGRID XIOMARA GARCIA MIRANDA	724046
E/2023-2491	16/1/23	PLAZA NAGUA	VENTA AL POR MAYOR Y MENOR DE PRENDA DE VESTIR, CALZADOS Y ALIMENTOS	JIANLONG WENG	724422
E/2023-1670	12/1/23	PLOEACA, PLOMERÍA, ELECTRICIDAD Y ACABADOS.	SERVICIOS DE INSTALACIÓN DE PISCINAS, BAÑERAS, ELECTRICIDAD RESIDENCIAL Y TODO TIPO DE ACABADOS.	JUAN ANEUDY LOPEZ SANTOS	724076
E/2023-2745	18/1/23	PO & PA PROPERTY	GESTIÓN Y ADMINISTRACIÓN DE APARTAMENTOS, CASAS, PROPIEDADES E INMUEBLES, INVERSIONES EN PROYECTOS TURÍSTICOS Y RESIDENCIALES COMO HOTELES, EDIFICIOS DE OFICINAS, APARTAMENTOS Y CASAS.	SUHEIDY MORILLO	724793
E/2023-705	10/1/23	PODER MUNICIPAL PM	SERVICIOS DE PUBLIDAD.	NELSON MANUEL ABREU	723495
E/2023-3561	20/1/23	POGEN FUNG PHOTO	ENTIDAD DEDICADA A LA FOTOGRAFÍA PROFESIONAL DE EVENTOS EN TODO TIPO.	POJIN FUNG CHEUNG	725291
E/2023-1494	11/1/23	POLILLA IMPORT	COMERCIALIZACION, VENTA, IMPORTACION Y DISTRIBUCION DE HERRAMIENTAS Y EQUIPOS INDUSTRIALES EN GENERAL.	MAXIMO EDUARDO SALCE TAVAREZ	723637
E/2023-3733	20/1/23	POLLO BARBER SHOP EYE	SERVICIOS DE CORTES DE PELO, MANICURA, PEDICURA, SPA, VENTAS DE BEBIDAS ALCOHÓLICAS Y NO ALCOHÓLICAS.	FRANKELVIN ESPINOSA MATOS	725407
E/2022-70509	13/1/23	POLLO LOS MINEROS	SERVICIOS DE PREPARACIÓN DE POLLO AL CARBÓN.	FERNANDO SILVERIO GIL	724192
E/2022-72046	11/1/23	POPSA SMART TECH SOLUCTIONS AND CONSULTING	OFRECER TODOS LOS SERVICIOS RELACIONADOS CON LA REPARACIÓN, MANTENIMIENTO, DISEÑO, ADICIONES Y MODIFICACIONES EN EQUIPO DE CÓMPUTO, ADEMÁS DE ASESORÍA EN SISTEMAS.	GREGORIO TOMAS SANTOS DE LA ROSA	723668
E/2023-2592	16/1/23	PORTADA DE SALUD	CREACIÓN Y DIFUSIÓN DE CONTENIDO MULTIMEDIA VARIADA A TRAVÉS DE PLATAFORMA DIGITAL Y BIENESTAR.	PEDRO ANGEL MARTINEZ SANCHEZ	724875
E/2022-71230	13/1/23	POSTA-PLAZA COMERCIALES	PROYECTOS INMOBILIARIOS, PLAZAS Y OFICINAS COMERCIALES.	LUIS DE JESUS RODRIGUEZ GUTIERREZ	724161
E/2023-834	11/1/23	POWER NUTRITION SUPPLEMENTS PONUTSUP	VENTA DE SUPLEMENTOS DEPORTIVOS.	AMBAR KAROLINA RAMOS GUZMAN	723749
E/2023-2088	18/1/23	PREMIUM LATIN RESIDENCE PLR	IDENTIFICACION DE PROYECTO URBANISTICO E INMOBILIARIO	PABLO IVANOV COLLADO CALDERON, FRANKLIN MARTÍN ROMERO MORILLO	724942
E/2023-970	17/1/23	PRENSA TV LATINO AMERICANA - PRETLAM	SERVICIOS DE PRODUCCIÓN Y TRANSMISIÓN PERMANENTE DE TELEVISIÓN.	PRENSA HISPANA S.R.L.	724572
E/2023-2810	17/1/23	PREST ARTE	PRESTAMOS COMERCIALES, PERSONALES, HIPOTECARIOS Y PRESTAMOS PARA VEHÍCULOS. COMPRA Y VENTA DE VEHICULOS Y BIENES INMUEBLES E IMPORTACION DE VEHICULOS Y MAQUINARIAS.	KELVIN ANTONIO NAAR RODRIGUEZ	724661
E/2022-56775	13/1/23	PRÉSTAMÁS JGA SOFTWARE	CREACION, COMERCIALIZACION, VENTA Y DISTRIBUCION DE SOFTWARE.	PAVEL ENRIQUE QUIÑONES HOOGLUITER, JOSMARY GRULLON ABREU	724112
E/2023-3583	20/1/23	PRESTAMOS & INVERSIONES ANEURY MEJIA	SERVICIOS DE PRÉSTAMOS HIPOTECARIOS, PRÉSTAMO PERSONAL Y FINANCIAMIENTO	ANEURY MEJIA	725304
E/2023-3648	20/1/23	PRESTAMOS E INVERSIONES JUNIOR NUÑEZ	SERVICIOS DE PRESTAMOS PERSONALES Y COMERCIALES, INVERSIONES MOBILIARIAS E INMOBILIARIAS EN GENERAL	JUNIOR ANTONIO NUÑEZ MORAN	725329
E/2023-2087	13/1/23	PRESTAMOS E INVERSIONES MINIER-TEJADA	SERVICIO DE PRESTAMOS FUERA DEL SISTEMA BANCARIO.	LUIS MIGUEL MINIER DOMINGUEZ	724141
E/2023-1305	12/1/23	PRESTAMOS EXPRESS RD-MAT	SERVICIOS DE PRESTAMOS EN GENERAL.	MAXIMO ACOSTA TAVERAS	723946
E/2023-732	6/1/23	PRESTAMOS FINANCIAMIENTO & SERVICIOS MÚLTIPLES BIENVENIDA PFSMB	OTORGAR PRÉSTAMOS Y FINANCIAMIENTOS EN GENERAL, PRÉSTAMOS HIPOTECARIOS Y PERSONALES, BIENES RAICES E INVERSIONES	ALCIBIADES ANTONIO HENRIQUEZ QUEZADA	723240
E/2023-3300	19/1/23	PRESTAMOS SOLUCIONES MORA PRESTMORA	REALIZAR PRÉSTAMOS PERSONALES, FINANCIEROS E HIPOTECARIOS EN TODO TIPO DE PROYECTOS, NEGOCIOS E INVERSIONES.	AMBIORIX MORA CEDEÑO	725093
E/2023-1497	11/1/23	PRESTAMOS VALDEZ COMAS	SERVICIOS DE PRESTAMOS.	AMALIA COMAS DE LA CRUZ, EUDDY VALDEZ SENCION	723656
E/2023-1973	13/1/23	PRIFAMAT	OTORGAR CRÉDITOS Y FINANCIAMIENTO DE VEHÍCULOS.	PRIAMO ALBERTO INOA MOTA	724044
E/2023-3056	18/1/23	PRIOMED AMBULANCIA	SERVICIO DE AMBULANCIA, COMPRA, VENTA Y ALQUILER DE EQUIPOS MÉDICOS, SERVICIOS DE ENFERMERÍA. ATENCIÓN MÉDICA.	FRANCISCO CAMILO OGANDO	724870
E/2023-2170	13/1/23	PRISMAGOLDRD	VENTA DE JOYAS ONLINE.	JAMILET PEREZ HERNANDEZ	724228
E/2022-59146	16/1/23	PRO MOVIL ADRINU	COMPRA Y VENTA DE VEHÍCULOS.	ADRIANO NUÑEZ TORRES	724387
E/2023-2465	16/1/23	PROCESADORA LECHERA OLEAGA	FABRICACIÓN Y VENTA DE QUESOS ,ASÍ COMO LOS DEMÁS DERIVADOS LÁCTEOS.	PROCESADORA LECHERA OLEAGA	724487
E/2023-1637	11/1/23	PROFESSIONAL GROUP SISCUE	SERVICIOS DE ESCUELA DE CAPACITACIÓN, IGUALAS ADMINISTRATIVAS, IGUALAS CONTABLES, IGUALAS DE GESTIÓN HUMANA, PROCESOS LEGALES, COMPRA, VENTA Y ALQUILER DE BIENES RAICES,	CARMEN ROSA SIERRA DE LA CRUZ	723779
E/2022-71650	19/1/23	PROFIT PROTEIN LALFRA	COMERCIALIZACION, COMPRA Y VENTA DE SUPLEMENTOS DEPORTIVOS Y ALIMENTICIOS EN GENERAL.	FRANCISCO ALBERTO GARCIA ADAMES	725190
E/2023-2201	18/1/23	PROGRAMA DE INTERVENCION INTEGRAL PARA LA NIÑEZ PROIN	ENTIDAD SIN FINES DE LUCRO, PARA TRABAJAR PARA INTEGRAR, CAPACITAR Y EMPODERAR A NIÑOS, ADOLESCENTES Y JOVENES MEDIANTE LA FORMACION PARA EL DESARROLLO DE LIDERAZGO.	DIEGO CEDEÑO DEL ROSARIO	725057
E/2022-73034	10/1/23	PROICA	IMPORTACION, VENTA Y DISTRIBUCION DE MATERIALES ELECTRICOS, PRODUCTOS DE LIMPIEZA, MATERIAL GASTABLE DE OFICINA, ENVASES PLASTICOS, CRISTALERIA…	LUIS FRANCISCO FERNANDEZ GOMEZ, ROSA ESTELA GOMEZ DE LOS SANTOS	723394
E/2023-2015	13/1/23	PROJ3CT PUNTA CANA SERVICE	PROYECTO TURÍSTICO DE CONSTRUCCIÓN, REMODELACIÓN, MEJORAMIENTO DE VIVIENDA, PROCEDIMIENTO TÉCNICO DENTRO DE UN ENTORNO MEDIOAMBIENTAL…	JUAN ALFONZO PAULINO ALMANZAR	724109
E/2023-3324	19/1/23	PROJECT SITE EXECUTIONS OC	SUPERVISIÓN, GESTIÓN, REVISIÓN, ASESORAMIENTO, INSTALACIÓN Y PUESTA EN MARCHA DE TODO TIPO DE PROYECTOS RELACIONADOS CON PLANTAS DE COGENERACIÓN.	CARLOS ORTIZ MARTINEZ	725107
E/2023-3441	19/1/23	PROMOCIONES JUAN BAUTISTA	ORGANIZACIÓN DE PROMOCIONES DE PRODUCTOS DE LIMPIEZA, COSMÉTICOS Y ELECTRODOMÉSTICOS.	JUAN LEONICIO BAUTISTA GARCIA	725196
E/2023-2741	17/1/23	PROMOTORA AS PASCA	CONSTRUCCIÓN DE OBRAS DE INGENIERÍA EN GENERAL, ADQUISICIÓN DE SOLARES Y PARCELAS PARA SU EDIFICACIÓN Y VENTA.	PROMOTORA AS, S.A.	724614
E/2023-1852	12/1/23	PROMOVERSA	SERVICIO DE PRESTAMO EN GENERAL, COMPRA Y VENTA DE VEHCULOS.	PROMOVERSA SRL	724452
E/2022-72578	3/1/23	PROPESCAM	TODO EL QUE HACER EN MATERIA MEDIO AMBIENTAL. ASESORÍA TÉCNICA, GESTIÓN DE PROYECTOS, REGISTROS, RENOVACIONES, MODIFICACIONES, AMPLIACIONES…	JUAN FRANCISCO VASQUEZ CAMBERO, ANGEL LUIS FRANCO DE LOS SANTOS	723309
E/2023-2184	13/1/23	PROSEGUDOM	SERVICIO DE TODO TIPO DE SEGURIDAD PÚBLICA Y PRIVADA . TALES COMO: DE EMPRESAS. INMUEBLES, VEHÍCULOS, RESIDENCIALES, PROYECTOS, OBRAS DE CONSTRUCCIÓN, FINCAS. PLAYAS…	JOSE RAFAEL MOTA DE LEON	724140
E/2022-72666	3/1/23	PROVISIONES PAYANO HONORIO	VENTA DE PRODUCTOS COMESTIBLES, BEBIDAS, DE LIMPIEZA, EMBUTIDOS, FRUTAS VEGETALES Y AFINES, VENTA DE ARTICULOS PARA EL HOGAR"	JEISON HONORIO PAYANO VALERA	723417
E/2023-836	16/1/23	PROYECTO ANDE ACOMPAÑAMIENTO, NEURODIVERSIDAD Y DESARROLLO.	ORGANIZACIÓN SIN FINES DE LUCRO PARA BRINDAR ACOMPAÑAMIENTO SOCIO-EMOCIONAL, TERAPÉUTICO Y ACTIVIDADES LÚDICAS APLICADAS EN LOS DIFERENTES CONTEXTOS DE APRENDIZAJE.	ELIDA FRANCHESCA FERMÍN RAMÍREZ, CAROLL ELIZABETH FERMÍN RAMÍREZ	724501
E/2023-2896	17/1/23	PROYECTO F.A.R. FORMACION, AMOR Y RESPETO	SIN FINES DE LUCRO, AYUDA COMUNITARIA	ANNERIS ALTAGRACIA GONZALEZ SANCHEZ	724732

[210] EXPEDIENTE	[220] FECHA	[561] NOMBRE COMERCIAL	[510] ACTIVIDAD	[730] SOLICITANTE	REGISTRO
E/2023-1038	10/1/23	PUBLICONSTS	SERVICIOS DE CONSTRUCCIÓN, SERVICIO Y MANTENIMIENTO DE OBRAS DEL ÁREA CIVIL, MECÁNICA, ELECTRICIDAD E INSTRUMENTACIÓN EN GENERAL INDUSTRIAL Y RESIDENCIAL.	JOSE FRANCISCO SOJO BRICEÑO	723351
E/2023-2408	17/1/23	PUBLIDOC MARKETING DIGITAL & PUBLICIDAD	SERVICIOS DE MARKETING DIGITAL, DISEÑO GRAFICO, IMPRESIONES, PUBLICIDAD, CREACIONES DE PAGINAS WEB, ASESORÍA TECNOLÓGICA, SUBLIMACIÓN, VÍDEOS, FOTOS, BORDADOS, COBERTURA DE EVENTOS, SOFTWARE MEDICO.	CESAR AUGUSTO CAPELLAN UREÑA	724701
E/2023-1108	10/1/23	PUCHULA AGRO ALIMENTOS	ACTIVIDAD DE PRODUCCION DE PRODUCTOS AGRICOLAS, SIEMBRA, PRODUCCION DE CEREALES, LEGUMINOSAS, HORTALIZAS, FRUTALES, ORNAMENTALES, RAICES Y TUBERCULOS.	WADY TEJADA FERNANDEZ	723370
E/2023-880	12/1/23	PUERTAS Y VENTANAS CASTILLO NUÑEZ C&P	FABRICACIÓN, VENTA Y DISTRIBUCIÓN DE PUERTAS DE ALUMINIO Y POLIMETAL TANTO RESIDENCIALES COMO INDUSTRIALES, VENTANAS DE VIDRIO Y ALUMINIO.	ALBER HERNANDEZ CASTILLO	723854
E/2023-1857	12/1/23	PUERTAS Y VENTANAS EL NAZARENO	SERVICIOS DE FABRICACION E INSTALACION DE PUERTAS Y VENTANAS DE ALUMINIO, CRISTAL Y POLIMETALICAS, CLOSETS Y TOLDOS EN ALUMINIO, PUERTAS ENROLLABLES, SHUSSTER…	JOJANSER ISAAC REYES ARIAS	723951
E/2023-2489	16/1/23	PUERTAS Y VENTANAS RAMON HEREDIA & ASOCIADOS	VENTA, INSTALACIÓN Y FABRICACIÓN DE TODO TIPO DE PUERTAS Y VENTANAS PARA VIVIENDAS Y NEGOCIOS EN ALUMINIO Y CRISTAL. FABRICACION E INSTALACION DE SHUTTERS ASI COMO PUERTAS Y VENTANAS INDUSTRIALES.	LUIS ANTONIO HEREDIA MENDEZ	724429
E/2023-2225	13/1/23	PUESTO DE MADERA FERREIRA GOMEZ	COMPRA Y VENTA DE MADERA DEL PAIS AL MERCADO NACIONAL.	DANIEL ANTONIO FERREIRA GOMEZ	724243
E/2023-2891	17/1/23	PUNTA CANA ESTE VILLAGE	PLANIFICACION, DISEÑO, CONSTRUCCION Y VENTA DE PROYECTOS TURISTICOS, RESIDENCIALES Y COMERCIALES, URBANIZACION O DESARROLLO, ESTABLECER, GESTIONAR E IMPLEMENTAR EN GENERAL.	GRUPO PUNTACANA, S.A	724721
E/2022-71864	18/1/23	PUNTA CANA LEGAL INTELLIGENCE – MBRVCH	SERVICIOS JURÍDICOS, INMOBILIARIOS, PRESTAMOS HIPOTECARIOS Y PERSONALES.	AMAURIS DANIEL BERRA ENCARNACIÓN	725006
E/2023-2628	17/1/23	PUNTA CANA PARKING BY PCTC	SERVICIOS DE PARQUEO Y ACTIVIDADES RELACIONADAS.	JOSE PABLO ORTIZ GIRÁLDEZ	724745
E/2023-2892	17/1/23	PUNTA CANA PARKING LOT PCPL	PRESTACIÓN DE SERVICIOS RELACIONADA CON ESTACIONAMIENTOS Y ACTIVIDADES AFINES.	JOSE PABLO ORTIZ GIRÁLDEZ	724751
E/2023-2957	17/1/23	PUNTACANA RESORT TOURISM COMPLEX	SERVICIOS DE PLANIFICACIÓN, DISEÑO, CONSTRUCCION Y VENTA DE PROYECTOS TURISTICOS, RESIDENCIALES Y COMERCIALES, URBANIZACION O DESARROLLO.	GRUPO PUNTACANA S.A.	724947
E/2023-2981	18/1/23	PUNTACANA VILLAGE INVESTMENTS II	PLANIFICACION, DISEÑO, CONSTRUCCION Y VENTA DE PROYECTOS TURISTICOS, RESIDENTES Y COMERCIALES, URBANIZACION O DESARROLLO, ESTABLECER.	GRUPO PUNTACANA S.A.	724824
E/2023-2816	17/1/23	PUNTO DEL SABOR CRIOLLO BY JJ	SERVICIOS DE CAFETERÍA, COMEDOR, VENTA DE COMIDA AL POR MAYOR Y DETALLE, SERVICIOS DE BUFETTE Y SERVICIOS DE CATERING, ALIMENTOS EMPRESARIALES Y SERVICIOS DE COMIDA RÁPIDA…	JOSE GARCIA MOTA	724664
E/2023-1450	11/1/23	PUNTO FUERTE	COMPRA, VENTA, TENENCIA, DISFRUTE Y ARRENDAMIENTO A TERCEROS DE BIENES INMUEBLES.	IÑIGO EZCURDIA AYENSA	723865
E/2022-73004	6/1/23	PUNTUAL SERVICIOS ELÉCTRICOS PUNSEREL	SERVICIOS DE INSTALACIÓN DE CERCOS ELÉCTRICOS, INSTALACIÓN DE CÁMARA DE SEGURIDAD, ELECTRICIDAD, REFRIGERACIÓN, REPARACIÓN Y ALARMA.	VICTOR LUIS FERNANDEZ FERREIRA, VICTOR MANUEL FERNANDEZ ACOSTA	723214
E/2023-1179	10/1/23	PURIFICADORA DE AGUA MARIÁNGEL TODO POR TU SALUD	PURIFICADORA DE AGUA, VENTA DE AGUA AL DETALLE, VENTA DE AGUA AL POR MAYOR, EMBAZADORA DE AGUA, VENTA DE AGUA PRURIFICADA AL ESTADO, VENTA DE AGUA PURIFICADA PARA SECTOR ESCOLAR.	MIGUEL ANGEL ABREU GUTIERREZ	723455
E/2023-3762	20/1/23	PUTHOS	CREACION Y VENTAS DE BEBIDAS FROZZER SIN ALCOHOL	YINETTE ESPERANZA TAVERAS AMPARO	725426
E/2023-1698	12/1/23	QUANTUM'S EDGE	SERVICIOS DE DESARROLLO DE SOFTWARE.	FABIO JOSE CALERO GARCIA	723826
E/2023-2219	13/1/23	QUEZADA FIGUEROA INMOBILIARIA	SERVICIOS DE CONTRUCTORA DE INMUEBLES COMERCIALES Y RESIDENCIALES, COMPRA, VENTA Y ALQUILER DE SOLARES, PROPIEDADES E INMUEBLES, ADMINISTRACION DE CONDOMINIOS.	ANDRY QUEZADA FIGUEROA	724235
E/2023-900	6/1/23	QUICK INSPECTION ACCURATE - QIAC	SERVICIO DE INSPECCIÓN FÍSICA CON TOMAS DE FOTOS Y CALIFICACIÓN MÉTRICA NUMÉRICA PREVIAMENTE PARAMETRIZADA DE: LAS CAJAS-TERMOS DE TRASLADO UTILIZADA POR LOS DELIVERYS .	MANUEL DE JESUS JIMENEZ VENTURA, MARITZA LUCIA RODRIGUEZ SANCHEZ	723218
E/2023-1584	12/1/23	QUID INMOBILIARIA	OPERACIONES INMOBILIARIAS DIRECTAS PROPIAS Y DE TERCEROS. COMPRAVENTA; ALQUILERES; SUBARRENDAMIENTOS E INTERMEDIACIONES EN REPRESENTACIÓN DE TERCEROS EN ESPACIOS URBANOS.	FREDDY ARTURO GINEBRA ROBIOU, JOSE ARISTIDES GINEBRA ROBIOU	724005
E/2023-1534	11/1/23	QUISQUEYA CASTING	PRODUCCIÓN Y CASTING PRESENTACIÓN DE TALENTOS & AUDIOVISUALES.	ANDERSON CEDEÑO TEJADA, WENSY OLIVARES SOTO MINYETY	723680
E/2023-1798	12/1/23	QUORUM ERP & SUSTAINABILITY CONSULTING	CONSULTORIA EN SOSTENIBILIDAD EMPRESARIAL	PEDRO ARMANADO JIMENEZ VASQUEZ	723902
E/2023-344	4/1/23	R&E WIFIRD	VENTA E INSTALACION CÁMARAS DE SEGURIDAD, REPARACIÓN Y MANTENIMIENTO DE EQUIPOS TECNOLÓGICOS Y ELECTRÓNICOS, PROGRAMACION, INSTALACION DE REDES.	ROLFI RODRIGUEZ NUÑEZ	723423
E/2023-3737	20/1/23	R&R D' REINOSO REFRICENTRO	INSTALACIÓN Y REPARACIÓN DE AIRES ACONDICIONADOS, COMPRA Y VENTA DE REPUESTOS PARA AIRES ACONDICIONADOS, NEVERAS, LAVADORAS, ESTUFAS, FABRICACIÓN DE ELEVADORES Y REDUCTORES DEL VOLTAJE.	RAYMIN STARLIN REINOSO ESPIRITUSANTO	725412
E/2023-2118	18/1/23	RADIANT PRODUCTION	PRODUCCION DE EVENTOS DE MODA, ARTISTICOS, CULTURALES, INDIVIDUALES , EMPRESARIALES AUDIOVISUALES. PUBLICIDAD PARA PROMOCIONES, RELACIONES PUBLICAS, RUEDA DE PRENSA…	YENNY VANESSA VASQUEZ VENTURA	724912
E/2023-3029	18/1/23	RAFATOS BEBIDAS NATURALES	VENTA DE TODO TIPO DE JUGOS.	RAFAEL IVONNE SOTO BAEZ	724827
E/2023-561	6/1/23	RAGAS REAL STATE RD	SERVICIOS INMOBILIARIOS Y BIENES RAICES EN GENERAL	RAMON CANDELARIO ARIAS PAULINO	723280
E/2023-1144	18/1/23	RAJUEY INNOVATIVE GROUP	LAVADO DE AUTOS. REPUESTOS BICICLETAS. VENTA DE TEXTILES. VENTA DE BISUTERIA. CAFETERIA.	RAMON ANTONIO ABREU FAÑA	724970
E/2022-71150	10/1/23	RAKOH	COMPRA Y VENTA DE ELECTRODOMÉSTICOS Y DE UTENSILIOS DE COCINA, UTENSILIOS DE LIMPIEZA PARA BAÑOS, CASAS Y OFICINAS, DISPENSADOR Y FILTRACIONES DE AGUAS, PURIFICADORES DE AIRE.	RAFAEL ÁNGEL VARGAS GUZMÁN	723342
E/2023-1535	12/1/23	RALAM REAL ESTATE	SERVICIOS DE BIENES RAICES, VENTA, RENTA Y ADMINISTRACION DE PROPIEDADES E INMOBILIARIA EN GENERAL.	RALUCA ANAMARIA MURESAN	723950
E/2022-70017	10/1/23	RAMBLA AT MARALDA MICHES	PROYECTO TURÍSTICO EN LA PLAYA. CONSTRUCCIÓN Y ADMINISTRACIÓN DE UN CENTRO COMERCIAL Y DESARROLLO DE LAS ACTIVIDADES PROPIAS DE LOS CENTROS COMERCIALES.	GEORGE ALEXANDER NADER NICOLAS PANTALEON	723552
E/2022-56840	5/10/22	RAMBLA ENTERPRISE	INVERSIONES INMOBILIARIAS, COMPRA Y VENTA, FINANCIAMIENTOS, Y REALIZAR ACTIVIDADES EN EL ÁREA DE BIENES RAÍCES EN SENTIDO GENERAL.	IDOLKIS SILVIA DIAZ MORA, RAMBLA ENTERPRISE, S.R.L.	710357
E/2023-1487	11/1/23	RAMDON RADIO FM 108.5	SERVICOS DE FRECUENCIA RADIAL DONDE SE TRANSMITE DE MANERA ONLINE DONDE HABRÁ ENTREVISTAS, NOTICIAS Y MUCHA MÚSICA VARIADA.	JUAN JOSE GONZALEZ FLORES	723629
E/2023-2568	16/1/23	RAMIREZ CASTRO INVERSIONES	IMPORTACIÓN, VENTA Y DISTRIBUCIÓN, DE PIEZAS, PARTES Y ACCESORIOS DE VEHÍCULOS DE MOTOR.	YOKALI CRISTINA CASTRO AMARO	724502
E/2023-2005	13/1/23	RAMON L. BAEZ, SAS	DISTRIBUCION, REPRESENTACION DE FIRMAS, IMPORTACION, EXPORTACION, COMERCIALIZACION, FABRICACION, TRANSFORMACION, DE MATERIAS PRIMAS INDUSTRIALES…	RAMON PORFIRIO BAEZ GUERRA	724088
E/2023-1756	12/1/23	RAMVI INMOBILIARIA	SERVICIOS INMOBILIARIOS.	VICTOR RAFAEL RAMIREZ RAMIREZ	723872
E/2023-1531	13/1/23	RANAM TROPICAL INVESTMENT REAL ESTATE	SERVICIOS DE BIENES RAÍCES, VENTA, RENTA Y ADMINISTRACION DE PROPIEDADES E INMOBILIARIA EN GENERAL.	RALUCA ANAMARIA MURESAN	724214
E/2023-2234	16/1/23	RANCHO LOS HERMANOS PRANDY	CENTRO DE RECREACIÓN PARA ADULTOS Y NIÑOS, SERVICIOS DE PISCINA, COMIDA MÚSICA.	MARIA ELENA PRANDY JAVIER	724238
E/2023-3078	18/1/23	RANDELSON INMOBILIARIA & MAS	SERVICIOS INMOBILIARIOS, ADMINISTRACION Y RENTA VACACIONAL, SERVICIOS TURISTICOS EN GENERAL.	RAMON ANTONIO ADELSON	724861
E/2023-1496	11/1/23	RANYERLIS NAILS & VARIEDADES	SERVICIOS DE POSTURA DE UÑAS ACRILICAS, PEDICURE, MANICURE; COMPRA Y VENTA DE TODO TIPO DE ROPAS PARA DAMAS, PERFUMES Y ACCESORIOS PARA DAMAS.	ANA MELISSA GONZALEZ RAMOS	723642
E/2023-3101	18/1/23	RAY PHONE	SERVICIO TECNICO EN REPARACION DE CELULARES.	RAY DISHMEY TEJEDA	724899
E/2023-3276	18/1/23	RCC MARKET	VENTA DE ALIMENTOS Y BEBIDAS AL POR MAYOR Y AL DETALLE, SUPER MERCADO Y ABARROTES.	ROBERTO CARLOS DE LA CRUZ SALAZAR	725061
E/2023-3419	19/1/23	RCK MULTIMEDIOS	PRODUCCIÓN Y CONDUCCIÓN DE CONTENIDO EN MEDIOS DE COMUNICACIÓN TRADICIONALES Y DIGITALES MASIVOS, SERVICIO DE MAESTRIA DE CEREMONIA, PUBLICIDAD…	JUAN CARLOS UREÑA AMARANTE	725135
E/2023-996	6/1/23	RCM SOLUCIONES	FABRICACIÓN Y VENTA DE PRODUCTOS DE LIMPIEZA Y UTENSILIOS DE LIMPIEZA, COSMÉTICOS, PRODUCTOS DE BELLEZA, ARTÍCULOS DEL HOGAR.	ROQUI NELSON MEJIA PEÑA	723319
E/2022-72426	13/1/23	RD INVEST INMOBILIARIA MELOIS	SERVICIOS DE BIENES RAICES,AGENTE INMOBILIARIO,COMPRA Y VENTA DE SOLARES, CASAS,APARTAMENTOS,MEJORAS EN CONSTRUCCION.	DANIEL MELOIS	724810
E/2023-1270	10/1/23	REAL ESTATE INTEGRAM	COMPRAR, VENDER, ALQUILAR, ADMINISTRAR BIENES INMUEBLES EN TODO EL TERRITORIO NACIONAL.	STEFANI CRISTINA CASTILLO SANTANA	723459
E/2023-1486	11/1/23	REAL SUN & MOON EVENTOS	SERVICIOS DE ESPECTÁCULOS ARTÍSTICOS Y DE DIVERSIÓN, INCLUYENDO PARQUES DE DIVERSIÓN, CENTROS SIMILARES, CIRCENSES, DE TÍTERES Y MIMOS.	JANNA MARIA PAREDES SIMO	723628
E/2023-1850	17/1/23	REAL VISTA BROOME.	DESARROLLADORA DE VIVIENDAS TURÍSTICAS, COMPRA Y VENTA DE BIENES INMUEBLES, ASI COMO TAMBIÉN LA COMPRA Y VENTA DE MUEBLES PARA CASAS, APARTAMENTOS, OFICINAS…	FRANCISCO JOSÉ ELÍAS RODRÍGUEZ	724574
E/2023-1104	13/1/23	REBECAS JR. SOLUTIONS	SERVICIOS DE COMPRA Y VENTA DE TODO TIPO DE ELECTRODOMÉSTICOS, PRÉSTAMOS HIPOTECARIOS E INVERSIONES.	BIANCA DENISA MENDEZ DE LA ROSA, PERLA GOMEZ	724193
E/2023-1307	10/1/23	RECHARGE	PREPARACIÓN Y COMERCIALIZACIÓN DE TODO TIPO DE COMIDAS Y ALIMENTOS OFRECIDOS AL PÚBLICO EN GENERAL, ASÍ COMO TODA OPERACIÓN RELACIONADA CON EL ARTE CULINARIO Y LA GASTRONOMÍA.	ICHANELL DENISSE RODRIGUEZ DE LA ROSA	723512
E/2023-1915	12/1/23	REFRI GASCES	VENTAS DE REPUESTOS PARA EQUIPOS DE REFRIGERACION EN GENERAL, OXIGENO, CO2, ARGON, ACETILENO, HELIO ENTRE OTROS GASES.	ANGEL JUNIOR LIDER MARTE	724003
E/2023-2251	16/1/23	REFRI. ELECTRONICA LIZ ANDRY OGANDO	SERVICIO DE ELECTRONICA Y REFRIGERACION.	RUANDRY OGANDO PEREZ	724245
E/2023-1109	10/1/23	RELAX LAND	EMPRESA DEDICADA AL SECTOR TURISMO, EN LA QUE OFRECEMOS VILLAS, CABAÑAS, Y/O OPEDAJES DE RENTAS CORTAS PARA NACIONALES Y EXTRANJEROS.	CESAR EDUARDO FERNANDEZ ACEVEDO	723372
E/2023-2606	17/1/23	REMA REVISIÓN EXHAUSTIVA Y MINUCIOSA DE AUTOS	SERVICIOS DE PLATAFORMA DE ASISTENCIA MECÁNICA INMEDIATA PARA LA REVISIÓN DE VEHÍCULOS CON EL FIN DE PODER REALIZAR LA COMPRA DEL MISMO CON LA RECOMENDACIÓN DE EXPERTOS EN LA MATERIA	EMILIO JOSE MARIA NUÑEZ, RAFAEL JOSE PEÑA PORTES	724528
E/2022-71668	20/12/22	RENTA TU CASA LT-RD KING	SE DEDICA A LA RENTAS, VENTAS, GESTIÓN DE PERSONAL Y ADMINISTRACIÓN DE PROPIEDADES.	ADALISIS RODRIGUEZ POLANCO, FABRI POLANCO KING	723421
E/2023-2909	17/1/23	RENTEC	SERVICIO DE PRODUCCIÓN DE ENERGÍA DE FUENTES RENOVABLES	RAFAEL LEONOR JAQUEZ CASTILLO	724742
E/2023-1554	11/1/23	REPUESTO & MÁS LA BENDICIÓN G & M	VENTA DE REPUESTO, LUBRICANTES Y ACCESORIOS DE MOTOCICLETA.	MERLYN NUÑEZ CONTRERAS	723704
E/2023-3491	19/1/23	REPUESTO AUTO-ADORNO LA MATICA	VENTA E IMPORTACIÓN (AL POR MAYOR Y DETALLE) DE LUBRICANTES, PIEZAS Y ACCESORIOS NUEVOS Y USADOS PARA VEHÍCULOS DE MOTOR. SERVICIOS DE MANTENIMIENTO, REPARACIÓN Y MECÁNICA EN GENERAL DE VEHÍCULOS DE MOTOR.	ROBERTO ANTONIO MERCEDES MENDEZ, MAGALY ALTAGRACIA MARTE DE MERCEDES	725216
E/2023-1544	11/1/23	REPUESTO MOÑITA AUTO PINTURA	SERVICIOS DE REPUESTOS DE VEHICULOS EN GENERAL, PINTURA DE VEHICULOS; COMPRA Y VENTA DE PIEZAS Y PUERTAS PARA VEHICULOS, LUCES Y ESPEJOS PARA VEHICULOS, MODIFICACION DE VEHICULOS RETROS.	DARIOLIZ JOSE GABINO DIAZ	723690
E/2023-3246	19/1/23	REPUESTOS FAGARED	EMPRESA ESPECIALIZADA EN EL AQUILER,COMPRA,VENTA, EXPORTACION,IMPORTACIÓN Y FINANCIAMIENTO DE VEHÍCULOS DE MOTOR, VENTA E IMPORTACION DE REPUESTOS NUEVOS, ORIGINALES, USADOS…	RADHAMES FABIAN UREÑA	725264
E/2023-3161	18/1/23	REPUESTOS ROSA GERMAN	IMPORTACION, COMPRA, VENTA, COMERCIALIZACION Y DISTRIBUCION DE TODO TIPO DE RESPUESTOS, PIEZAS, GRASA, LUBRICANTES, BATERIAS, NUEMATICOS…	ISIDRO MICHEL SURIEL GERMAN	724959
E/2023-1377	10/1/23	REPUESTOS Y SERVICIOS CATAPE	SERVICIOS DE REPUESTOS PARA TODO TIPO DE VEHÍCULOS, EN ADICCIÓN: LUBRICANTES, BATERIAS, FILTROS, COMBUSTIBLES, GOMAS Y ACCESORIOS DE AUTOADORNO, SERVICIOS DE REPARACIÓN PARA TODO TIPO DE VEHÍCULO.	LAURA BEATRIZ CASTILLO GONZÁLEZ, YOEL ÁNDRES TAVERAS GONZÁLEZ	723584
E/2023-363	6/1/23	REPUESTOS Y SERVICIOS ROMERO BAEZ	VENTA DE REPUESTOS DE VEHICULOS Y SERVICIOS AUTOMOTRIZ E IMPORTACION DE PIEZAS.	JENNIFFER OVALLES AQUINO	723219
E/2023-2296	16/1/23	RESIDENCIAL PICCOLA CITTA	PARA NOMBRAR RESIDENCIAL TURISTICO.	ALEJANDRO ORANGEL DEJESUS ADAMES LOCKWARD	724289
E/2022-73079	16/1/23	RESIDENCIAL ROSITA	PARA IDENTIFICAR UN RESIDENCIAL.	YOHANSEL CATALINO CONCEPCION	724475
E/2022-72568	18/1/23	RESIDENCIAL TAUT	PARA IDENTIFICAR UN PROYECTO RESIDENCIAL Y/O HABITACIONAL.	HENRY ALBERTO PEÑA DÍAZ , YISSEL LANGUASCO DIAZ	725002
E/2022-68147	10/1/23	RESORTS SOLUTIONS CKA	COMERCIALIZACIÓN DE PRODUCTOS PARA TIENDAS DE REGALOS, TALES COMO: MAMAJUANA, ZAPATOS DE AGUA, PAÑUELOS, TOALLAS, TRAJES DE BAÑOS, ACCESORIOS, ANIMACIÓN, ENTRETENIMIENTO…	ROBERTO CARLOS ROMAN LUGO	723380
E/2023-3619	20/1/23	RESTAURANTE HAO YUN LAI	VENTA, IMPORTACIÓN, EXPORTACIÓN, COMERCIALIZACIÓN Y DISTRIBUCIÓN DE COMIDAS Y BEBIDAS, ASÍ COMO PRODUCTOS COMESTIBLES CHINOS Y CRIOLLOS.	HUAFENG MO	725311

[210] EXPEDIENTE	[220] FECHA	[561] NOMBRE COMERCIAL	[510] ACTIVIDAD	[730] SOLICITANTE	REGISTRO
E/2023-3005	18/1/23	RESTAURANTE LAS HABAS	PRODUCIR Y COMERCIALIZAR SERVICIOS DE ALIMENTOS DONDE LOS CLIENTES PUEDEN PEDIR COMIDA Y COMERLA EN LAS INSTALACIONES.	GIANNY YANET CAPELLÁN	724823
E/2022-72892	16/1/23	REVIARC GROUP	PRESTAR SERVICIOS DE CONTROL DE PLAGAS, FUMIGACIÓN PROFESIONAL CONTRA LAS PLAGAS, EXTERMINIO DE PLAGAS, SERVICIOS DE DESCONTAMINACIÓN, SERVICIOS DE IMPORTACION…	CARLOS GUSTAVO MIRABAL SIERRA	724455
E/2023-672	6/1/23	REYES PEÑA FIBRA OPTICA	INSTALACION, REPARACION, MANTENIMIENTO Y VENTAS DE EQUIPOS DE FIBRA OPTICA Y TELECOMUNICACIONES	ELIEZER REYES PEÑA	723225
E/2023-2598	17/1/23	REYNALDO TORRES RTP AUDITORES Y CONSULTORES	SERVICIOS PROFESIONALES EN EL AREA DE CONTABILIDAD, AUDITORIA Y FISCAL, CONSULTORIA, CAPACITACION E IMPUESTOS.	REYNALDO AMBIORIX TORRES PACHECO	724522
E/2023-856	11/1/23	REYS DREAMS TRAVELS	SERVICIOS DE AGENCIAS DE VIAJES, VENTA DE PAQUETES TURISTICOS, VENTA DE BOLETOS AEREOS, VENTA DE PAQUETES DE EXCURSIONES.	MAYRENE ALEXANDRA MONTERO MORETA, REYNALDO ORBE REINOSO	723699
E/2023-3728	20/1/23	RHDURIBE	SERVICIOS DE PIZZERIAS, FAST FOOD Y LOCALES DE VENTA DE COMIDAS Y VENTAS DE BEBIDAS AL PASO.	NELSON JUNIOR URIBE DIAZ	725417
E/2023-3719	20/1/23	RIA AUTOMATISMOS	IMPORTACION, DISTRIBUCION Y VENTAS DE MOTORES Y EQUIPOS PARA LA AUTOMATIZACION ACCESO.	DIEGO MAÑAS ROMERA	725390
E/2023-1780	13/1/23	RICARDO VALDEZ ELECTRIC SERVICE	SERVICIOS DE INSTALACIONES ELECTRICAS GENERALES INDUSTRIALES Y RESIDENCIALES.	RICARDO VALDEZ	724043
E/2023-993	6/1/23	RIVASQUALITY MODULARES	IMPORTACION, VENTA, FABRICACION, COMERCIALIZACION Y DISTRIBUCION DE MUEBLES DEL HOGAR Y PARA OFICINA.	CIWNDY YOANMY RIVAS RAMOS DE LIZARDO	723321
E/2023-2518	17/1/23	RJE COMUNICACIONES	VENTAS DE PIEZAS Y ACCESORIOS DE CELULARES	EDUARDO RAFAEL TAVERAS GRULLON, ELVIS RAFAEL TAVERAS GRULLON	724660
E/2023-2829	17/1/23	RLM RENT A CAR	SERVICIOS DE RENTA DE VEHICULOS.	MARGIE ALMANZAR, RICARDO LUCIANO MARTINEZ RODRIGUEZ	724676
E/2023-2180	17/1/23	RM YAIRON MUSIC	VENTA Y DISTRIBUCIÓN DE PRODUCTOS Y ACCESORIOS MUSICALES PARA VEHÍCULOS Y DISCOTECAS (LUCES, ROBOS, LÍQUIDOS SMOKE, MÁQUINAS DE HUMOS, ASÍ COMO TODA CLASE DE ARTÍCULOS.	ROBERTO YAIRON VENTURA NUÑEZ	724678
E/2022-68814	13/1/23	ROADDY'S KITCHEN	SERVICIOS DE RESTAURANTE.	ROCIO NICOLE PEREZ UREÑA, WILLIE CELEDONIO CORPORAN	724209
E/2023-2502	17/1/23	ROAN PROPERTY MANAGEMENT SERVICES	GESTIÓN Y ADMINISTRACIÓN DE PROPIEDADES INMOBILIARIAS, INCLUYENDO ALQUILER, VENTA, MANTENIMIENTO Y ASESORÍA EN GENERAL	ROAN PROPERTY MANAGEMENT SERVICES SRL	724598
E/2023-877	6/1/23	ROCA POLLO	SERVICIOS DE COMIDA RAPIDA, RESTAURANT.	CESAR DEMETRIO DE JESUS ARIAS ROCA, ROCA POLLO, S.R.L.	724221
E/2023-2653	17/1/23	ROCAS Y MINERALES DOMINICANOS	DESARROLLO DE PROYECTOS GEOLOGICOS MINEROS EN EL TERRITORIO NACIONAL.	ROCAS Y MINERALES DOMINICANOS, S.R.L.	724750
E/2023-3484	19/1/23	RODRIGUEZ & RODRIGUEZ AUTO IMPORT	IMPORTACIÓN Y COMERCIALIZACIÓN DE VEHÍCULOS USADOS, FINANCIAMIENTO, LEASINGS, Y TODO LO RELACIONADO CON LA COMERCIALIZACIÓN DE VEHÍCULOS DE MOTOR.	JOSÉ NICANOR RODRÍGUEZ ALMONTE	725212
E/2023-979	6/1/23	RODRIGUEZ MORAN CORPORATION	COMERCIALIZACION, VENTA Y DISTRIBUCION DE PRODUCTOS DE HIGIENE PERSONAL, SUPLEMENTOS NUTRICIONALES Y DOTACION DE PERSONAL SIN TITULACION.	JUAN CARLOS RODRIGUEZ SANCHEZ, ROSANNY MORAN DIAZ	723286
E/2023-2903	19/1/23	RODRIGUEZ VARGAS RENT A CAR	RENTA DE VEHICULO DE MOTOR EN GENERAL.	ALEXANDER MIGUEL RODRIGUEZ PEREZ	725065
E/2023-1475	11/1/23	ROGELIA MULTI SERVICES	SERVICIOS TURISTICOS EN GENERAL, TOUR OPERADORES, EXCURSIONES, RENTA DE VEHICULOS, COMERCIALIZACION DE ALIMENTOS Y BEBIDAS. COMPRA, VENTA Y ALQUILER DE BIENES RAICES.	YILDA LORENA TRINIDAD GREEN	723620
E/2023-1013	10/1/23	ROIJO GROUP	ADMINISTRACIÓN DE PROPIEDADES INMOBILIARIAS FAMILIARES, ALQUILERES, VENTAS, PERMUTAS, YA SEAN CASAS, APARTAMENTOS, TERRENOS, FINCAS, SOLARES, HOTELES, LOCALES COMERCIALES Y DE OFICINA.	JORGE LUIS PEÑA MANCEBO	723527
E/2023-3492	19/1/23	ROJAS ROJAS & ASOCIADOS	ASESORÍA JURÍDICA EN GENERAL, LITIGIOS, ASESORÍA LEGAL INSTITUCIONAL, ASESORÍA LEGAL MIGRATORIA, CORRETAJE DE SEGUROS, CORREDORES INMOBILIARIOS, CONSULTORES JURÍDICOS…	LAUREN INDHIRA ROJAS TAVAREZ	725215
E/2023-3171	18/1/23	ROL NAILS & ACADEMY	SERVICIO DE ESTUDIO DE UÑAS, SALON DE BELLEZA, SPA DE RELAJACION Y MASAJES, ESTUDIO DE MAQUILLAJE, ACADEMIA DE BELLEZA, CURSOS Y CAPACITACION EN EL AREA DE BELLEZA.	ROLDANIA POLANCO MARTINEZ	725013
E/2023-1790	12/1/23	ROSA VARIEDADES JG	VENTA, DISTRIBUCIÓN Y COMERCIALIZACIÓN DE SUPLEMENTOS NUTRITIVOS EN GENERAL.	JANELLI GUZMAN	723913
E/2023-961	6/1/23	ROSDAM CORREDORES DE SEGUROS	VENTA DE SEGUROS DE VIDA, DE BIENES, DE VEHÍCULOS, ENTRE OTROS.	WANDALYS MILEYBA GARCIA SOSA	723273
E/2023-1783	12/1/23	ROSIE FASHION STORE	VENTA DE ROPA Y ACCESORIOS PARA DAMAS.	JEAN-BAPTISTE PIERRE-MARY MAGNY-LECONTE, ROSE ANGELLE HYPPOLITE	723890
E/2023-3723	20/1/23	RPSN CONSULTORES	SERVICIO DE CONSULTORÍA Y ASESORÍAS FINANCIERAS, TECNOLÓGICAS, ADMINISTRATIVAS DE NEGOCIOS INTERNACIONALES, CAPACITACIÓN Y ACOMPAÑAMIENTO EN GESTIÓN DE CRISIS EVALUACIÓN DE RIEGOS…	RAFAEL AUGUSTO RODRIGUEZ PICHARDO	725397
E/2023-2599	17/1/23	RTP AUDITORES Y CONSULTORES	SERVICIOS PROFESIONALES EN EL AREA DE CONTABILIDAD, AUDITORIA Y FISCAL,CONSULTORIA, CAPACITACION E IMPUESTOS.	REYNALDO AMBIORIX TORRES PACHECO	724520
E/2023-2837	18/1/23	RUIZ MORENO & ASOCIADOS, AUDITORES Y CONTADORES	SERVICIOS DE AUDITORIA, DE CONTABILIDAD, DE IMPUESTOS Y ASESORÍA FISCAL	PYCON DOMINICANA, E. I. R. L.	724945
E/2023-999	6/1/23	RUJA TECHNOLOGY	COMPRA, VENTA Y REPARACIÓN DE DISPOSITIVOS MÓVILES DE COMUNICACIÓN Y SUS ACCESORIOS, VENTA E INSTALACIÓN DE CÁMARAS DE VIGILANCIA, COMPRA Y VENTA DE COMPUTADORAS Y SUS COMPONENTES.	RUBEN JAVIER BERROA PERCIVAL	723305
E/2023-3410	19/1/23	RUSOFT SOLUCIONES TECNOLOGICAS	DESARROLLO DE SOFTWARE, CAPACITACIÓN, ENTRENAMIENTOS, ASESORÍA, CONSULTORIA, VENTA DE EQUIPOS TECNOLÓGICOS.	RUSBEL ALCANTARA RODRIGUEZ	725195
E/2023-1595	11/1/23	RYLAX HAIR PLUS	COMERCIALIZACIÓN DE PRODUCTOS DE BELLEZA.	DIOMEDES MATEO MATEO	723745
E/2023-2767	17/1/23	RYT DECORACIONES	SERVICIOS DE TAPICERIA EN GENERAL	REYNALDO SMERLIN CEPEDA DE JESUS	724632
E/2023-814	11/1/23	S&S STEPHANIE SANTANA, TRENZAS Y MAS.	SERVICIOS DE SALON DE TRENZAS Y BELLEZA.	STEPHANIE SANTANA SANTANA	723667
E/2022-72044	12/1/23	S.A.G.T.-TAMAYO GROUP	COMPRA, VENTA, FINANCIAMIENTO, GESTION, ADMINISTRACION, ALQUILER, INTERMEDIACIÓN, DESARROLLO DE PROYECTOS, REPRESENTACIÓN.	PATRIA RAMONA GONZALEZ DE PEÑA	724012
E/2023-3475	19/1/23	S.P. RAMIREZ	FABRICACION Y COMERCIALIZACION DE COSMETICOS Y ARTICULOS EN GENERAL.	SUPPLY PART'S RAMIREZ, S.R.L.	725208
E/2023-1139	11/1/23	S.R. AGRICOLA -SRAGRI-	SERVICIOS DE COMERCIALIZACIÓN, FABRICACIÓN, ALMACENAMIENTO, CONSIGNACIÓN, TRANSPORTACIÓN, INTERMEDIACIÓN, COMISIÓN, REPRESENTACIÓN, ELABORACIÓN, EMPAQUE, DISTRIBUCIÓN…	RAFAEL ELPIDIO SANTOS CASTILLO	723719
E/2023-1796	12/1/23	SAHONA CLOSETERIA STORE	SERVICIOS DE DISEÑO, CONFECCIÓN, VENTA, IMPORTACIÓN Y EXPORTACIÓN DE PRENDAS DE VESTIR Y ACCESORIOS.	RAIDIRE SAHONA ROSARIO POLANCO	724021
E/2023-2826	17/1/23	SAID RACING SHOP	IMPORTACION Y COMERCIALIZACION DE TODO TIPO DE ACCESORIOS Y PIEZAS DE VEHICULO EN GENERAL, SERVICIOS DE AUTO ADORNO.	OSMARLY YIRANDY MONTILLA DE MARTE	724671
E/2023-3738	20/1/23	SALA DE TAREA MI SEGUNDO HOGAR WESLY MICHAEL	SERVICIO DE SALA DE TAREA Y CUIDADOS DE NIÑOS.	PERLA MASSIEL RODRIGUEZ BUENO	725418
E/2023-3325	19/1/23	SALEKA VISION	VENTA DE SERVICIO DE INTERNET Y DIFUSIÓN DE TELEVISIÓN POR CABLE, DIGITAL Y SATÉLITE, LA PRODUCCIÓN DE TELEVISIÓN Y RADIO, TELEVISIÓN COMERCIAL, DOCUMENTALES…	SALEKA-TV, S.R.L.	725105
E/2023-1283	18/1/23	SALOMON RIZEK E HIJOS	SERVICIOS DE AGRICULTURA, GANADERÍA, CAZA Y ACTIVIDADES DE SERVICIOS CONEXAS.	MIREYA ANTONIA RIZEK RUEDA DE NUÑEZ	724934
E/2022-70393	12/1/23	SALÓN DE BELLEZA THE YLOTE	SERVICIOS DE SALÓN DE BELLEZA, SPA, CENTRO DE UÑAS, VENTA DE COSMÉTICOS, PERFUMES, PRODUCTOS DE BELLEZA Y DE PELUQUERÍA.	YUDELKY LORENZO TEJEDA	723920
E/2023-2392	16/1/23	SALON FANNY MORROBEL	SERVICIOS DE SALON DE BELLEZA EN GENERAL.	FANILBA ANTONIA MORROBEL CASILLA	724340
E/2023-3704	20/1/23	SALON YORCELIS	SERVICIOS DE SALON DE BELLEZA.	ARACELIS BUENO VARGAS	725373
E/2023-3312	19/1/23	SALON YOWALKYS	SERVICIOS DE SALON DE BELLEZA: LAVADO DE PELO, PEINADOS, VENTA DE PRODUCTOS CAPILARES, VENTA DE EXTENCIONES DE PELO, TINTADOS DE CEJAS Y MICROBLANDY, POSTURA DE PESTANAS Y UÑAS ACRILICAS.	ELAYNE WALKIRYS GONZALEZ GOMEZ	725082
E/2023-2416	16/1/23	SALREY AUTO IMPORT	GESTIÓN, IMPORTACIÓN, COMPRA Y VENTA DE VEHÍCULOS, RENTA DE VEHÍCULOS, MOTOR, VENTAS DE PARTES DE VEHÍCULOS, MOTOR Y FINANCIAMIENTOS.	ELEAZAR SALCEDO PADILLA, RAYDEN REYES MENDEZ	724365
E/2023-1589	11/1/23	SALUDMAR	SERVICIOS DE TERAPIA MARINA, INVESTIGACION DE TODO TIPO DE AGUA, DISTRIBUCION Y VENTA DE AGUA EMBOTELLADA.	FRANCISCO JOSE BREA CORONADO	723735
E/2023-1165	10/1/23	SAMANA VISTALMAR, APARTAMENTOS Y VILLAS	COMPRA Y VENTA DE INMUEBLES, CONSTRUCCIÓN DE APARTAMENTOS Y VILLAS.	RAQUEL THOMAS LORA, OFICINA DE SERVICIOS PARA LA INVERSION EN TURISMO, COMERCIO E INMOBILIARIA, S.R.L.	723604
E/2023-2642	17/1/23	SAN IGNACIO 659	DISTINGUIR A UNA SOCIEDAD COMERCIAL QUE TENDRÁ POR OBJETO LA CONSTRUCCIÓN, PROMOCIÓN Y EXPLOTACIÓN DE ESTABLECIMIENTOS TURÍSTICOS TANTO EN EL PAÍS COMO EN EL EXTRANJERO.	FRANCISCO JAVIER MUÑOZ FERNANDEZ DE LA MELA, ALFONSO ACEBRON SANCHEZ-FORTUN	724549
E/2022-73080	30/12/22	SANCHEZ PIMENTEL SOLUCIONES EMPRESARIALES	SERVICIOS CONTABLE Y FINANCIEROS, VENTA DE MATERIALES GASTABLES DE OFICINA E INFORMATICA, VENTA DE ALIMENTOS Y BEBIDAS PARA CONSUMO HUMANO Y ADMINISTRACIÓN DE COMERCIO.	PATRICIA IVELISSE SANCHEZ DIAZ , JUAN ALBERTO PIMENTEL DE LOS SANTOS	725186
E/2023-3270	18/1/23	SANCHEZ PUNTAMACAO	FIDEICOMISO INMOBILIARIO, CONSTRUCCIÓN DE TODO TIPO DE EDIFICIOS RESIDENCIALES: CASAS FAMILIARES INDIVIDUALES; EDIFICIOS MULTIFAMILIARES, INCLUSO EDIFICIOS DE ALTURAS ELEVADAS.	JOSE SANCHEZ POLANCO	725052
E/2023-3310	19/1/23	SANCHO	SERVICIOS DE RESTAURANTE.	ARTURO JOSÉ VÁSQUEZ GUZMÁN	725103
E/2023-1130	10/1/23	SANKYPODS	COMPRA Y VENTA AL POR MAYOR Y AL DETALLE DE CIGARRILLOS ELECTRÓNICOS.	NELSON DAVID DIAZ DIAZ, EDUARDO ANTONIO ACOSTA CASTRO	723381
E/2022-63844	11/1/23	SANTANA MATIAS MULTISERVICE	SERVICIOS DE ASESORÍA LEGAL E INMOBILIARIA EN GENERAL, ADMINISTRACIÓN, COMPRA, VENTA Y ALQUILER DE BIENES INMUEBLES Y BIENES RAÍCES EN GENERAL.	LUIS RAFAEL SANTANA MATIAS	723650
E/2023-1346	10/1/23	SANTO DOMINGO OESTE FUTBOL CLUB SDO F.C	ACTIVIDAD DEPORTIVA POR MEDIO DE FÚTBOL.	ANDERSON GARCIA ENCARNACION, ANGEL RAMON BATISTA SERRANO	723544
E/2023-2302	16/1/23	SATGA CONSULTORES	SERVICIOS Y ASESORIAS CONTABLES, AUDITORIAS, MERCADEO, LEGALES, SERVICIOS GENERALES.	SALLY TAHIRA ACOSTA TEJEDA	724282
E/2023-2910	17/1/23	SEA GLASS CITY	ESTUDIO, CONSTRUCCIÓN, ADMINISTRACIÓN, PROMOCIÓN Y VENTA DE PROYECTOS INMOBILIARIOS TURÍSTICOS INCLUYENDO TODAS LAS ACTIVIDADES COMERCIALES.	ANDREA CHIAVACCI	724746
E/2023-2526	19/1/23	SEAGULL CONSTRUCTION	CONSTRUCCION, DISEÑO Y PLANEAMIENTO DE TODO TIPO DE EDIFICACIONES, COMPRA Y VENTA Y ADMINISTRACION DE INMUEBLES. SERVICIO, COMERCIO, CONSTRUCCION.	SEAGULL CONSTRUCTION, SRL , LISETTE MARGARITA DE JESUS ORTIZ CAMPOS DE GARCIA	725234
E/2023-1388	19/1/23	SEEERMTEGEN SOLUTION MÚLTIPLE SERVICIOS ELECTRICOS EN GENERAL Y MAS	SERVICIOS ELÉCTRICOS EN GENERAL, INSTALACIONES DE PANELES SOLARES Y EQUIPOS PARA CARGAS ELÉCTRICAS, REPARACIÓN E INSTALACIÓN DE PLANTAS ELÉCTRICAS.	RICHARD ANTONIO PEÑA LIVEN	725148
E/2023-1575	11/1/23	SEEYOU	ALQUILER Y MONTAJE DE VALLAS A NIVEL NACIONAL.	LUIS JOSE BAEZ ALBERTO	723713
E/2023-3247	18/1/23	SEGU.ROD	COMPRA Y VENTA DE BIENES INMUEBLES. TENENCIA PERSONAL DE INMUEBLES, TAMBIÉN DE BIENES MUEBLES PARA EL HOGAR.	AURELIO ENRIQUE SEGUNDO MARQUEZ	725038
E/2023-1341	10/1/23	SENA SÁNCHEZ GROUP	CREACIÓN Y VENTA DE PLANIFICACIONES, RECURSOS DIDÁCTICOS Y SUMINISTROS ESCOLARES, PAPELERÍA CREATIVA, AGENDAS, ARTESANÍA, SCRAP Y CRAFTING, TUTORÍA ACADÉMICA…	FRANCELINA SÁNCHEZ GONZÁLEZ	723540
E/2023-2336	16/1/23	SENDIA RESTAURANTE	PREPARACIÓN, DISTRIBUCIÓN Y VENTA DE TODO TIPO DE ALIMENTOS Y BEBIDAS, TANTO NACIONALES COMO EXTRANJERAS, SERVICIOS DE CATERING Y BAR - RESTAURANTE EN GENERAL.	SOREL SOMERVIL	724305
E/2023-1702	12/1/23	SER VITAL	SERVICIOS DE CENTRO PSICÓLOGICO, EVALUACIÓN PSICOLÓGICA, TERAPIA INDIVIDUAL, PSICOMETRÍA, TERAPIA DEL HABLA, TERAPIA DE APRENDIZAJE Y SERVICIO PSICOLÓGICO INTEGRAL.	LUISA MARÍA EDUARDO GENAO DE REYES	723828
E/2023-1455	11/1/23	SERVCALL SOLUTIONS	SERVICIOS DE TELECOMUNICACIONES.	ARLENYS GUILLEN BENCOSME	723583
E/2022-72882	29/12/22	SERVICIOS AEREOS DOMINICANOS SAD	TIENE COMO ACTIVIDAD BRINDAR SERVICIOS DE TRANSPORTE PARA EL TRASLADO TANTO DE PERSONAS COMO DE MERCANCÍAS MEDIANTE AERONAVES QUE TIENEN COMO PUNTO DE PARTIDA LOS AEROPUERTOS CORRESPONDIENTES.	FRANK RAFAEL RAINIERI MARRANZINI	724698

[210] EXPEDIENTE	[220] FECHA	[561] NOMBRE COMERCIAL	[510] ACTIVIDAD	[730] SOLICITANTE	REGISTRO
E/2023-1700	12/1/23	SERVICIOS DE INGENIERIA ELECTROMECANICA PROFESIONAL SINEP	SERVICIOS DE INSTALACIONES ELECTRICAS, RESIDENCIALES E INDUSTRIALES, REBOBINADO DE MOTORES, TRANSFORMADORES Y BOMBAS ELECTRICAS, MANTENIMIENTO E INSTALACION DE PLANTAS Y MOTORES ELECTRICOS.	ONASIS RAFAEL PICHARDO PEÑA	723964
E/2023-1194	12/1/23	SERVICIOS DE INGENIERIA Y AGRIMENSURA CASSO PAULINO	ENCOFRADO, ALQUILER DE ANDAMIOS, SERVICIOS DE TRANSPORTE DE CARGA, AGRIMENSURA, ARQUITECTURA, PREPARACION DE TERRENOS, DISEÑO, LOTIFICACION, ACONDICIONAMIENTO, TERMINACION…	RAISA ANTONIA CASSO PAULINO	723830
E/2023-2129	13/1/23	SERVICIOS DE TOPOGRAFÍA Y CONSTRUCCIONES E & M SETOE	SERVICIOS DE TOPOGRAFÍA Y CONSTRUCCIÓN EN GENERAL.	EDWAR MEJIA HERNANDEZ	724173
E/2023-1706	17/1/23	SERVICIOS ELECTRICOS BERRO CARRELA	SERVICIOS DE ELECTRICIDAD, SERVICIOS DE CONSTRUCCIONES Y REMODELACIONES ELECTRICAS	NEURY REYITO BERROA CARELA	724619
E/2023-3220	18/1/23	SERVICIOS GASTRONÓMICOS HERMANOS PIRON	DEDICADO A LA PREPARACIÓN Y VENTAS DE ALIMENTOS CRUDOS Y COCIDOS, ORGANIZACIÓN DE EVENTOS, CUMPLEAÑOS BODAS Y ALQUILER SE SILLAS MANTELES, MESAS, ETC.	EMELANIO PIRON ROSARIO	725027
E/2023-3375	20/1/23	SERVICIOS HOLISTICOS J.A.R	COMERCIALIZACIÓN DE SUPLEMENTOS NATURALES, SERVICIOS DE ACUPUNTURA, TERAPIAS DE QUELCION Y NEURAL.	JUANA AGRIPINA REINOSO ROSARIO	725381
E/2023-3117	20/1/23	SERVICIOS INDUSTRIALES DANIEL E. RAMIREZ	COMPRA Y VENTA DE EQUIPOS, REPUESTOS, MAQUINAS INDUSTRIALES; ASI COMO TAMBIEN SERVICIOS DE METALMECÁNICA EN GENERAL, INSTALACION Y MANTENIMIENTO DE MAQUINAS INDUSTRIALES…	DANIEL HILCIA ESCANIO RAMIREZ	725309
E/2023-1112	10/1/23	SERVICIOS MULTIPLES DIFO & NORBERTO SERVIMULTDN	SERVICIO DE INSTALACIÓN DE FIBRA ÓPTICA.	MARIO DIFO MERCEDES	724252
E/2023-1867	12/1/23	SERVICIOS NACIONALES AL GRANEL SENAGRAN	VENTAS Y COMPRAS DE CARBURANTES AL GRANEL, ACEITES Y COMBUSTIBLES Y SUS DERIVADOS.	LUIS ANTONIO MUÑOZ PEÑA	723970
E/2023-1035	10/1/23	SERVICIOS OFTALMOLOGICO RLL	SERVICIO MÉDICO ESPECIALIZADO EN OFTALMOLOGIA.	ROMEO ERNESTO LLINAS FLORENTINO	723871
E/2023-3159	18/1/23	SERVICIOS Y MANTENIMIENTOS MULTIPLES, SERMAM	SERVICIOS DE ALQUILER DE VEHICULOS LIVIANOS Y PESADOS, ALQUILER DE MAQUINARIAS DE CONSTRUCCION, MANTENIMIENTOS Y SERVICIOS DE LIMPIEZA EN GENERAL.	ELVIS ARMANDO PAYANO JEAN	724957
E/2023-397	17/1/23	SERVIDRONE	FUMIGACIÓN CON DRONES, APLICACIÓN DE FERTILIZANTES Y PESTICIDAS EN TODO TIPO DE PLANTAS Y ARBOLES FRUTALES CON DRONES, VENTA DE REPUESTOS PARA DRONES DE AGRICULTURA.	JEAN LUIS MIGUEL MARTINEZ DUVERGE	724766
E/2023-2588	16/1/23	SERVIMANTTO RP	SERVICIOS TÉCNICOS E INSTALACIONES ELECTROMECÁNICAS Y CIVILES, REPARACIÓN E INSTALACIÓN DE MAQUINARIAS Y EQUIPOS ELÉCTRICOS Y ELECTRÓNICOS…	MARINA MARITZA RIVAS GOMEZ	724514
E/2023-3579	20/1/23	SERVINET	SERVICIOS DE MANEJO Y ADMINISTRACIÓN DE NÓMINAS DE TERCEROS, GESTIÓN PERSONAL, ASÍ COMO TAMBIÉN PRESTAR SERVICIOS DE TELECOMUNICACIONES, PROMOVER DESARROLLAR E INVERTIR EN EMPRESAS COMERCIALES E INDUSTRIALES.	SERVINET, SRL	725281
E/2023-1739	12/1/23	SETERIZADO MULTISERVICE GROUP	RECLUTAMIENTO Y SELECCIÓN DE PERSONAL, ORGANIZACIÓN DE EVENTOS, VENDER, COMERCIALIZAR, SUPLIR PRODUCTOS ALIMENTICIOS Y COMIDAS, BEBIDAS ALCOHÓLICAS Y NO ALCOHÓLICAS.	VICTOR MANUEL AQUINO LOPEZ	723813
E/2023-3168	18/1/23	SETTRAVI	SERVICIOS DE TRANSPORTE DE PASAJEROS Y TAXIS.	PATRICIO AVILA CEDEÑO	724973
E/2023-3356	19/1/23	SEUL TRAVEL	AGENCIA DE VIAJE, RESERVACIONES DE HOTELES, VUELOS, VIAJES INTERNACIONALES Y FINANCIAMIENTO DE PRODUCTOS TURISTICOS.	RUTH ESTHER CASTRO RAFAEL, BERLINEL ISMAEL AQUINO MEJIA	725138
E/2023-2649	17/1/23	SHAGGYSPORTBET	SERVICIOS DE APUESTAS DEPORTIVAS.	JOSE EMILIO YEARA JIMÉNEZ	724546
E/2023-914	6/1/23	SHARKBITE CORPORATE	BRINDAR SERVICIOS DE CONSULTORÍA DE NEGOCIOS, ESTUDIOS DE MERCADO, PROMOCIÓN Y ESTRUCTURACIÓN DE PLAN DE NEGOCIOS. PARA EL CUMPLIMIENTO DE SU FINALIDAD SOCIAL.	BERONICA BONEVIL RAMIREZ	723241
E/2023-1416	11/1/23	SHEISART	SERVICIOS DE MAQUILLADORA, DISEÑADOR GRÁFICO, DIBUJANTE	SHEISA NUÑEZ RODRIGUEZ	723572
E/2023-3339	19/1/23	SHEKINAH CANDLES	VENTA DE VELAS, CERAS Y WAX SACHET ECOLÓGICAS AROMÁTICAS. VENTA DE AROMATIZADORES, HUMIDIFICADORES, QUEMADORES DE FRAGANCIAS. VENTA DE ACCESORIOS PARA QUEMADORES…	KATHERINE ALTAGRACIA REYES RAMIREZ	725120
E/2023-2226	18/1/23	SHOP SUNSHINE ROJAS BY ROSAS ROJAS	VENTA DE ARTICULO DE FIESTAS, VENTA DE ARTÍCULOS PERSONALIZADOS, VENTA DE ARREGLOS FLORALES SINTÉTICOS PENDOLISMO, SERVICIOS DE PERSONALIZACIÓN DE ARTÍCULOS, TEXTILES...	AURA ROSALINA ROSARIO ROJAS	725023
E/2022-72928	6/1/23	SHOPPING BAEZ SBE	VENTA DE ROPA, CALZADOS, ACCESORIOS, PERFUMES, CARTERAS Y AFINES, VENTA DE ELECTRODOMESTICOS Y ARTICULOS PARA EL HOGAR.	EVELIN ALTAGRACIA BAEZ BAEZ, EVELIN BAEZ BAEZ	723222
E/2023-2742	17/1/23	SHORINJI RYU KARATE DO LAS AMERICAS STP	INSTITUCION SIN FINES DE LUCRO, DEDICADA A PROMOCIONAR, ORGANIZAR Y PRACTICAR ARTES MARCIALES, ACTIVIDADES COMPETITIVAS, ASÍ COMO OTORGAR GRADOS.	SAN GREGORIO SANTANA PEREZ	724543
E/2023-920	10/1/23	SHO-TOBACCO	PRODUCCIÓN, VENTA, MANUFACTURA, DISTRIBUCIÓN Y EXPORTACIÓN DE TABACO.	FRANCISCO JAVIER GOMEZ GIL	723449
E/2023-603	11/1/23	SI PRIMOS ONE INVESTMENT	REALIZAR ACTIVIDADES DE DESARROLLO INMOBILIARIO, CONSTRUCCIÓN, RENTA, VENTA Y OPERACIÓN TURÍSTICA	ANDRES FELIPE MESA TRUJILLO	723641
E/2023-3277	18/1/23	SIETE SEVENTS	COORDINACIÓN, LOGÍSTICA Y ADMINISTRACIÓN DE EVENTOS.	YURI ALFONSO DEL CARMEN GOMEZ ALVAREZ	725060
E/2023-1420	11/1/23	SIMPLE SOUP & SALAD BAR	SERVICIOS DE ALIMENTOS Y BEBIDAS	IVETTE MARIE DE CAMPS ANTONIO	723612
E/2023-1579	12/1/23	SIN PAQUETE MUSIC, SINPAQUETE	RECOPILACIÓN DE REGALÍAS MUSICAL. VENTA DE FONOGRAMA GRABACIONES DE SONIDO O MASTERS A LAS TIENDAS WEB, RECOLECTAR EL DINERO DE LA VENTA DE FONOGRAMA.	ROBERT ANTONIO CERDA DEL ORBE, EDIWN ALCANTARA	723996
E/2023-1389	13/1/23	SIN RIVALES	COMPRA Y VENTA DE PRODUCTOS ALIMENTICIOS CRUDOS, PRE-COCIDOS Y COCIDOS.	SAMUEL AURELIO PEREZ RODRIGUEZ	724041
E/2023-3446	19/1/23	SINERGIA LEGAL STRATEGIES	PRESTACIÓN DE SERVICIOS DE ASESORÍA JURÍDICA Y REPRESENTACIÓN LEGAL, DE TODO TIPO DE SERVICIOS PROFESIONALES RELATIVOS AL EJERCICIO DE LA PROFESIÓN DE ABOGADO.	VANESSA RETIF ALVAREZ	725207
E/2023-3036	18/1/23	SINGULAR AGENCIA DE SEGUROS	REALIZACIÓN DE OPERACIONES DE INTERMEDIACIÓN DE VENTA DE TODO TIPO DE SEGUROS Y SERVICIOS QUE ESTÉN ASOCIADOS NORMALMENTE CON ESTAS ACTIVIDADES.	2 RR CORPORATION DR, S.R.L.	724839
E/2023-3027	18/1/23	SINGULAR INSURANCE AGENCY	REALIZACIÓN DE OPERACIONES DE INTERMEDIACIÓN DE VENTA DE TODO TIPO DE SEGUROS Y SERVICIOS QUE ESTÉN ASOCIADOS NORMALMENTE CON ESTAS ACTIVIDADES.	2 RR CORPORATION DR, S.R.L.	724874
E/2022-66307	21/11/22	SISTEMAS PROFESIONALES DE SEGURIDAD	CONSULTORÍA, PLANTEAMIENTO, DISEÑO Y EJECUCIÓN DE SISTEMAS DE SEGURIDAD Y VIGILANCIA PRIVADA, INSTITUCIONAL E INDIVIDUAL. MEDIANTE EL USO DE TECNOLOGÍA APROPIADA Y DE EQUIPOS ELECTRÓNICOS AVANZADO DEL RAMO.	SISTEMAS PROFESIONALES DE SEGURIDAD, S.R.L.	723768
E/2022-46677	13/1/23	SIX AT ACABADO	CONSTRUCCION, DISEÑO Y SUPERVISION DE TODO TIPO DE OBRAS PUBLICAS Y PRIVADAS; COMPRA, VENTA , EXPORTACIÓN E IMPORTACION TODO TIPO DE MATERIALES , ÚTILES…	ANTONIO ACOSTA TOLENTINO	724222
E/2023-474	11/1/23	SKYFALL CONSTRUCTORA	CONSTRUCCIÓN DE OBRAS CIVILES, SUPERVISIÓN DE OBRAS CIVILES, ASESORÍA DE OBRAS CIVILES, INMOBILIARIA.	CESAR ELIAS MERCEDES FRIAS, DORICELY DEL CARMEN CABRERA DE MERCEDES	723683
E/2022-72895	10/1/23	SKYHIGH TECHNOLOGY	COMPRA Y VENTA DE EQUIPOS TECNOLOGICOS Y SUS ACCESORIOS, SERVICIO DE SOFTWARE, PROGRAMACION Y SISTEMAS INFORMATICOS.	LEVI ANGEL RODRIGUEZ VALDEZ	723465
E/2023-2773	17/1/23	SMART TRAVELER	VENTA DE ARTICULOS DE VIAJE	ALEXANDRA DEL GIUDICE RODRIGUEZ	724772
E/2023-3086	18/1/23	SMENA ACCOUNTING N' TAXES SUPPORT	PRESTACIÓN DE SERVICIOS CONTABLES, AUDITORÍA FINANCIERA, ASESORÍA FISCAL.	SURY MENA GONZÁLEZ	724886
E/2023-2151	17/1/23	SMIEL GERMOSEN CONSTRUCTORA	SERVICIOS DE CONSTRUCCIÓN EN GENERAL, INMOBILIARIA Y BIENES RAÍCES.	SMIEL ALEXANDER GERMOSEN SALOMON	724630
E/2023-1971	13/1/23	SOBRIBURGUER FT	SERVICIOS DE FAST FOOD, VENTA DE COMIDAS Y BEBIDAS (INCL. EL EXPENDIÓ DE PIZZA, EMPANADAS, HAMBURGUESA,YAROA, HOTDOG, SANDWICH).	FRANNY ERODYS TRONCOSO MUÑOZ	724030
E/2022-72725	6/1/23	SOCIEDAD DE IMPORTACION Y EXPORTACION-SOCIMEX	ACTIVIDAD DE IMPORTACION Y EXPORTACION DE MATERIALES DE CONSTRUCCIONES, ARTICULOS FERRETEROS, AGRICOLAS E INDUSTRIALES.	SOCIEDAD DE IMPOTACION Y EXPORTACION, S.R.L.	723275
E/2023-2916	17/1/23	SOCIEDAD INTERNACIONAL DE CAPACITACIONES EN COSMIATRIA Y MEDICINA ESTETICA SICCMED	SERVICIOS DE CAPACITACIONES Y EDUCACION CONTINUA EN MEDICINA ESTETICA, COSMIATRIA, CRECIMIENTO PERSONAL, SALUD Y VENTA DE PRODUCTOS ESTETICOS	ESTELLA MARIA MERCADO PEREZ, JUANA RUDDY AQUINO CRUZ	724748
E/2023-3552	19/1/23	SOCIETÉ GÉNÉRALE IMMOBILARI INTERNATIONAL SOGIENT	DESARROLLO, COMERCIALIZACIÓN, COMPRA, VENTA, CONSTRUCCIÓN Y REMODELACIÓN DE BIENES RAÍCES, PROPIEDADES INMOBILIARIAS Y PROYECTOS TURÍSTICOS EN GENERAL.	DOUGLAS VAL ARENA	725257
E/2023-1760	12/1/23	SOEMCA	COMPRA Y VENTA DE RECARGA TELEFÓNICAS, PAGOS DE FACTURAS Y SERVICIOS DE SUMINISTROS DE ENERGÍA ELÉCTRICA, AGUA, TELEFONÍA, CABLE, INTERNET, SEGUROS.	CRISTIAN GUZMAN NUÑEZ	723880
E/2023-3308	19/1/23	SOL DE NOCHE CORPORATION	SERVICOS DE RESTAURANTE.	ARTURO JOSÉ VÁSQUEZ GUZMÁN	725092
E/2022-66019	18/1/23	SOL PLAZA SPC	COMPRA Y VENTA DE PRODUCTOS COMESTIBLES, MATERIAL DESECHABLE HIGIÉNICOS Y DE LIMPIEZA AL POR MAYOR Y DETALLE, ALMACEN DE PROVISIONES.	NELSON DE JESUS FERNANDEZ	724798
E/2023-398	12/1/23	SOLKLEI-RD	IMPORTACIÓN, COMERCIALIZACIÓN, VENTAS Y DISTRIBUCIÓN DE INSUMOS, FERTILIZANTES, HERRAMIENTAS Y ACCESORIOS PARA CAMPOS E INSTALACIONES DEPORTIVAS.	CARLOS JOSE PADILLA RIVERO	723899
E/2023-2625	17/1/23	SOLUCIONES CELOMOR	SERVICIO DE RESTAURANT Y CATERING, VENTA DE COMIDAS Y BEBIDAS, PRODUCTOS DE PANADERÍA, ALIMENTOS PREPARADOS Y CONSERVADOS.	CESARINA BAUTISTA CEBALLOS, JUAN JOSE LORENZO MORALES	724539
E/2023-353	6/1/23	SOLUCIONES DE INGENIERIA SIREC	FABRICACIÓN DE ESTRUCTURAS METÁLICAS, CONSTRUCCIONES CIVILES EN GENERAL, SERVICIOS INDUSTRIALES, SERVICIOS DE SOLDADURA.	LUIS REYES CABRERA	723226
E/2023-1975	17/1/23	SOLUCIONES DIVERSAS MPEE	SUMINISTROS Y ACCESORIOS DE LABORATORIO, TELAS Y VESTIDOS MEDICOS, SUMINISTROS Y PRODUCTOS DE TRATAMIENTO Y CUIDADO DEL ENFERMO, PRODUCTOS PARA ADMINISTRACION INTRAVENOSA Y ARTERIAL.	MARTIN PINALES ENCARNACION	724583
E/2023-1583	11/1/23	SOLUCIONES DIVERSAS SANDY MONTILLA	SERVICIOS DE INVERSIONES FINANCIERAS, VENTAS DE PAPELERIA Y VENTA DE EQUIPOS PARA OFICINA.	SANDY DAURYS MONTILLA FULCAR	723756
E/2023-1011	12/1/23	SOLUCIONES E INVERSIONES CLARIAS	SERVICIOS DE PRESTAMOS PERSONALES A EMPREDORES	CLAUDIA ARIAS	723975
E/2023-114	3/1/23	SOLUCIONES ELECTRONICAS JRRE	VENTA Y REPARACION DE EQUIPOS ELECTRONICOS.	JOFARY RAFAEL RIVAS ESTEVEZ	724778
E/2023-1223	10/1/23	SOLUCIONES INTEGRADAS DEL CARIBE SOLINCA	SERVICIO DE TRANSPORTE, DISTRIBUCION Y COMERCIALIZACION DE FRUTAS, VEGETALES Y ESPECIES, ALIMENTOS CRUDOS Y CONSERVADOS, ELABORACION DE ALIMENTOS PROCESADOS.	KELVIN ALEXANDER MULLER ALMANZAR, JOEL CABRERA	723479
E/2023-1111	12/1/23	SOLUCIONES INTEGRALES D.J.K	SERVICIOS DE CONSULTORES INFORMATICOS, SUMINISTRO DE PROGRAMAS INFORAMATICOS Y VENTAS DE EQUIPOS INFORMATICOS	JERY JUNIOR RAMIREZ MEDINA	723834
E/2023-3340	19/1/23	SOLUCIONES MATIAS ESPINAL	INVERSIONES EN BIENES RAICES, PRESTAMOS SOBRE VEHICULOS Y PRESTAMOS EN GENERAL	ANGEL DANILO MATIAS CABRERA, JOSE VIRGILIO ESPINAL GONZALEZ	725117
E/2023-1255	12/1/23	SOPHIA FASHION 1 CEVICOS	COMPRA, VENTA Y DISTRIBUCION DE ROPAS PARA DAMAS, CABALLEROS Y NIÑOS, ACCESORIOS Y CALZADOS.	ELY SAUL DE JESUS	723947
E/2023-1768	16/1/23	SORANYI ROMERO NAILS AND BEAUTY.	SERVICIO DE SALON DE UÑAS.	SORANYI ROMERO ROA	724416
E/2022-72799	19/1/23	SOSA MENDEZ KEY REAL ESTATE	SERVICIOS DE BIENES RAÍCES EN GENERAL, TALES COMO COMERCIALIZACIÓN, COMPRA, VENTA, CONSTRUCCIÓN Y ADMINISTRACIÓN DE PROPIEDADES INMOBILIARIAS.	ROSA MARIA MENDEZ BELTRE	725269
E/2023-2273	16/1/23	SOTO MANAGER ¨SIN LIMITES¨	ORGANIZACIÓN, PRODUCCIÓN, GESTIÓN Y PLANIFICACIÓN DE PROMOCIONES ARTÍSTICAS, REPRESENTACIÓN Y VENTA DE SERVICIOS ARTISTAS, DJ, MAESTRIA DE CEREMONIA, ANIMADORES…	LUISA MICHELLE SOTO LA PAZ	724281
E/2023-3177	18/1/23	SOTO Y VASQUEZ - GESTIONES COMERCIALES	VENTAS CONDICIONADAS DE TODO TIPO DE PRENDAS DE VESTIR, SOLUSIONES FINANCIERAS Y TODO TIPO DE ACTIVIDADES COMERCIALES Y FINANCIERAS.	RAFAEL IVONNE SOTO BAEZ	724975
E/2023-3313	19/1/23	SOY + QUE UN DIAGNÓSTICO	ENTIDAD SIN FINES DE LUCRO CREADA PARA FOMENTAR LA EDUCACIÓN Y ATENCIÓN MEDICA MULTIDISCIPLINARIA EN SALUD MENTAL. ELIMINAR EL ESTIGMA DE LA SALUD MENTAL EN LA SOCIEDAD…	ALEXANDRA HICHEZ LACHAPEL DE DE OLEO	725098
E/2023-3586	20/1/23	SOZAQPOME ACQUISITION	LA REALIZACIÓN DE TODO TIPO DE ACTIVIDADES DE CARÁCTER INMOBILIARIO, EN ESPECIAL, LA RELATIVAS A LA ADQUISICIÓN, TENENCIA, ARRENDAMIENTO, ENAJENACIÓN, PROMOCIÓN…	JOSE NIKOLAI SOZA VARGAS	725285
E/2023-2247	17/1/23	SSC SECURITY SOLUCIONES Y SERVICIOS CABRERA	VENTA, INSTALACIÓN Y MANTENIMIENTO DE EQUIPOS DE SEGURIDAD ELECTRÓNICA, SISTEMAS DE CÁMARAS DE SEGURIDAD, SISTEMAS DE ALARMAS CONTRA ROBOS Y CONTRA INCENDIOS, MOTORES ELÉCTRICOS…	PLAYQUIL JESUS CRUZ CABRERA	724608
E/2023-1731	13/1/23	STARCY BEAUTY SUPPLY, SALON & NAILS.	COMERCIALIZACIÓN Y VENTA DE PRODUCTOS DE BELLEZA Y PRODUCTOS PARA UÑAS, SERVICIOS DE POSTURAS DE UÑAS ACRÍLICAS, MANICURA, PEDICURA, CORTES DE PELO, SECADO, TINTES Y MAQUILLAJE.	ALBA YOSELIN MINIER DE GENAO	724157
E/2023-2555	16/1/23	STARK MOTORS	IMPORTACIÓN Y DISTRIBUCIÓN DE VEHICULOS DE MOTOR Y SUS PIEZAS.	MALKY ALDONSA UREÑA SANTELISES, CARMEN GREYSI SANTELISES CABRERA DE UREÑA	724489

[210] EXPEDIENTE	[220] FECHA	[561] NOMBRE COMERCIAL	[510] ACTIVIDAD	[730] SOLICITANTE	REGISTRO
E/2023-3355	19/1/23	STONE MARTIAL ARTS	SERVICIOS DE ESCUELA DE ARTES MARCIALES.	JOSE BIENVENIDO LORA VERAS	725122
E/2023-1530	11/1/23	STREZILE REAL ESTATE	SERVICIOS DE BIENES RAICES, VENTA, RENTA Y ADMINISTRACION DE PROPIEDADES E INMOBILIARIA EN GENERAL.	RALUCA - ANAMARIA MURESAN	723678
E/2023-2699	17/1/23	STW TECHONOLOGY INVESTMENTS	IMPORTACION Y VENTA DE EQUIPOS TECNOLOGICOS DE CONSUMO (COMPUTADORAS PERSONALES, LAPTOP, SERVIDORES, CAMARAS DIGITALES, EQUIPOS DE CCTV, PERIFERICOS DE COMPUTADORAS.	CESAR AUGUSTO DE JESUS HENRIQUEZ	724569
E/2023-798	6/1/23	SUASIMS	COMPRA Y VENTA DE MUEBLES E INMUEBLES.	INDIRA SIMO DE SUAREZ	723297
E/2023-342	12/1/23	SUBLIMPREX	DISEÑO GRÁFICO, PERSONALIZACIÓN Y IMPRESIÓN DE LETREROS COMERCIALES Y DISEÑO DE CAMISETAS	JAIRO VALENZUELA FERRERA	723976
E/2023-2902	17/1/23	SUMART-CEADECA SUGEIDY MARTINEZ, CENTRO DE APOYO, DESARROLLO Y CAPACITACIÓN	APOYO ECONÓMICO MEDIANTE PRÉSTAMOS A BAJA TASAS, CAPACITACIONES EN CONSTITUCIÓN Y REGISTRO DE EMPRESAS, CAPACITACIONES FINANCIERAS PERSONALES Y EMPRESARIALES.	SUGEIDY MARTINEZ DE FRIAS	724741
E/2023-1322	13/1/23	SUMINISTRO XN	VENTA DE SUMINISTRO ESCOLARES EN GENERAL, MATERIAL GASTABLE, MOBILIARIO, EQUIPOS ELECTRÓNICOS, ACCESORIOS TECNOLÓGICOS.	DARELLI EDUARDO FERRERAS CABREJA	724230
E/2023-1327	10/1/23	SUMINSER	SUMINISTROS Y SERVICIOS DE PRODUCTOS ALIMENTICIOS.	CARLOS ANTONIO PEÑA MORROBEL	723995
E/2023-2029	16/1/23	SUPER AHORRO CRISTO REY	VENTA AL POR MAYOR DE PRODUCTOS ALIMENTICIOS DE PRIMERA NECESIDAD EN ALMACENES Y SUPERMERCADOS MAYORISTAS, CON PREDOMINIO DE ALIMENTOS Y BEBIDAS.	JOSE DIONICIO OTERO TERRERO, BETSAIDA MARIELI MARTE DISLA	724357
E/2023-927	10/1/23	SUPER COLMADO DEL ROSARIO TAVERAS	COMERCIALIZACIÓN Y VENTAS DE PROVISIONES ALIMENTICIAS TALES COMOS: GRANOS, PRODUCTOS AGRÍCOLAS, DERIVADOS DE LA LECHE, HUEVOS, PRODUCTOS ELABORADOS DE LA HARINA.	WILDELSON JOAN DEL ROSARIO GUZMAN	723490
E/2022-70413	26/12/22	SUPER COLMADO ESTEVEZ 1968	COMERCIALIZACIÓN Y VENTAS DE PROVISIONES ALIMENTICIAS TALES COMOS: GRANOS, PRODUCTOS AGRÍCOLAS, DERIVADOS DE LA LECHE, HUEVOS...	PEDRO JUAN ESTEVEZ ESTEVEZ	724182
E/2023-1788	12/1/23	SUPER COLMADO GENESIS & RAIDELIS	VENTA DE PROVICIONES FRECAS ALIMENTICIAS.	RICHARD GUILLERMO DEL VILLAR CASADO	723892
E/2023-2321	18/1/23	SUPER REY D&D	VENTA, COMERCIALIZACIÓN Y DISTRIBUCIÓN DE PRODUCTOS DE LIMPIEZA EN GENERAL.	RINA LISALDA FRANCISCO	724853
E/2023-1124	10/1/23	SUPER TIENDA GON-FRANCISCO	VENTAS AL POR MENOR DE ROPA DE VESTIR USADA.	ELVIRA MARIA GONZALEZ ABREU	723379
E/2023-1791	12/1/23	SUPER TOURS PAPO	AGENCIA DE VIAJES Y SERVICIOS DE TRANSPORTE EN GENERAL.	FERNANDO ENRIQUE CORDERO MARTINEZ	723822
E/2023-752	10/1/23	SUPER YAROA WEBSTER	SERVICIOS DE RESTAURANTE DEDICADO A LA VENTA DE COMIDA RAPIDA COMO YAROAS, HAMBURGUESAS, HOT DOGS Y MAS.	WEBSTER ENMANUEL TAVAREZ ALMANZAR	723330
E/2022-72903	6/1/23	SUPERCOLMADO MARACHO CASTILLO	VENTAS DE PROVISIONES ALIMENTICIAS BEBIDAS EN GENERAL Y PRODUCTOS DE LIMPIEZA Y DE HIGIENE PERSONAL.	JULIO CASTILLO BAEZ	724102
E/2023-903	10/1/23	SUPER-FERRE LOS RIOS	COMPRA, VENTA, IMPORTACION Y EXPORTACION DE MATERIALES DE CONSTRUCCION Y ARTICULOS FERRETEROS. PRODUCTOS DE CONSUMOS COMO ALIMENTOS.	IVAN ISMAEL GUERRERO TAMARIZ	723518
E/2023-3413	19/1/23	SUPERMARKET MELISSA RODRIGUEZ	COMPRA Y VENTA AL POR MAYOR Y DETALLE DE COMESTIBLES, PRODUCTOS DE HIGIENE, ARTICULOS DE USO PERSONAL, REPOSTERIA, BEBIDAS, ALIMENTOS PERECEDEROS…	WILLIAM MICHEL RODRÍGUEZ PEÑA	725163
E/2023-2498	17/1/23	SUPERMERCADO FERNANDEZ PEÑA	VENTA DE ALIMENTOS Y BEBIDAS PARA EL CONSUMO HUMANO.	MAYLIN YARIBEL FERNANDEZ PEÑA	725391
E/2023-3080	18/1/23	SUPLEMENTOS JC	VENTA DE SUPLEMENTOS NUTRICIONALES PARA COMPLEMENTAR LAS ACTIVIDADES DEPORTIVAS, TALES COMO: PROTEINAS, VITAMINAS Y AMINOACIDOS…	ZULEIKA CAROLINA LOPEZ CARRION, JORGE DARIO LEGUEN GONZALEZ	724869
E/2023-2086	16/1/23	SUPLIDEMN FREM	VENTA AL POR MENOR DE MATERIALES Y PRODUCTOS DE LIMPIEZA. DISTRIBUCIÓN Y VENTA DE MATERIAL GASTABLE HOSPITALARIO, PRODUCTOS FARMACÉUTICOS Y EQUIPOS MÉDICOS.	HECTOR DARIO FREITES PEREZ	724236
E/2023-351	13/1/23	SUPLIDORA CARMAYI	SUMINISTRO DE ALIMENTOS Y BEBIDAS AL POR MAYOR Y AL DETALLE, BISUTERÍA, PLÁSTICOS, TELAS, ROPA PARA DAMAS, CABALLEROS Y NIÑOS, PRODUCTOS DE LIMPIEZA.	WENDY MAYELIN CALCAÑO DE CALCAÑO	724143
E/2023-1684	12/1/23	SUPLIDORA DE EQUIPOS Y SUMINISTROS MEDICOS ALEXANDRA	VENTAS DE EQUIPOS, MEDICAMENTOS, SUMNISTROS MEDICOS, AL POR MAYOR Y DETALLE, IMPORTADORA Y EXPORTADORA DE EQUIPOS Y DE INSUMO MEDICOS EN GENERAL	ALEYDA VASQUEZ DE VALDEZ	723814
E/2023-2451	16/1/23	SUPLIDORA DIVERSA C&L DEL CIBAO	VENTA, COMERCIALIZACIÓN Y DISTRIBUCIÓN DE VEHÍCULOS, ADITAMENTOS PARA VEHÍCULOS, NEUMÁTICOS Y PIEZAS.	FELIX GUZMAN CABRERA, KENIA YULANIA LANTIGUA VALENTIN	724396
E/2023-3433	19/1/23	SUPLIDORA LOS 4 NIETOS	VENTA, COMERCIALIZACIÓN, DISTRIBUCIÓN, IMPORTACIÓN Y EXPORTACIÓN DE ARTÍCULOS FERRETEROS TALES COMO, ESQUINEROS METÁLICOS, TORNILLERÍA, FULMINANTES…	HELEN DISLA PEÑA, NATANAEL DISLA PEÑA	725180
E/2023-2915	17/1/23	SUPLIDORA PANADERIA YADIEL	FABRICACION Y VENTA DE PAN Y DERIVADOS DE LA HARINA AL POR MAYOR Y AL DETALLE	EUSEBIA VIRGEN DURAN	724760
E/2023-3642	20/1/23	SUPPLY FRENOS TAVITO	SERVICIOS DE FRENOS Y MECANICA EN GENERAL, VENTA DE PIEZAS.	JEAN CARLOS RODRIGUEZ RUIZ	725322
E/2023-2009	13/1/23	SUPPLY JASLIE	IMPORTACION, EXPORTACION, VENTA Y DISTRIBUCIÓN DE INSUMOS, EQUIPOS E INSTRUMENTOS MEDICOS Y QUIRURGICOS, ADEMAS DE MATERIABLES Y EQUIPOS PARA FARMACIAS Y LABORATORIOS.	YUDLEY CECILIA POLANCO FERNANDEZ	724064
E/2023-228	4/1/23	SURF SAMANA ELITE EFOIL ADVENTURES	LA REALIZACION DE EL DEPORTE ACUATICO Y MARITIMO HYDROFOIL SURFEAR	FRANCIS MICHELL MONEGRO RUFFIN	723900
E/2023-1308	10/1/23	SURIEL & PEÑA FILMS VIRTUAL STUDIO	SERVICIO DE FIRMACION DE PELÍCULAS Y AUDIOS VISUALES.	JOSE ARISMENDYS SURIEL GOMEZ, FELIX ANTONIO PEÑA MUÑOZ	723497
E/2023-2255	16/1/23	SURSAM CONSULTING	SERVICIOS DE FINANCIAMIENTOS, PRESTAMOS PERSONALES E HIPOTECARIOS,CONSULTORES IMPOSITIVOS, CONSULTORES JURIDICOS EN GENERAL.	JOSE ALBERTO FULGENCIO RODRIGUEZ, MIRIAM ANGELICA MARTE CEDEÑO	724244
E/2023-1083	11/1/23	SURTIDORA HERMANOS GENAO LÓPEZ	COMPRA Y VENTA DE PRODUCTOS ALIMENTARIOS DE CONSUMO MASIVO AL POR MAYOR Y DETALLE.	JUAN GABRIEL GENAO LOPEZ, JOAN MANUEL GENAO LOPEZ	723781
E/2022-69078	11/1/23	SURTIDORA MARKELVIN	COMERCIALIZACIÓN, VENTA Y DISTRIBUCIÓN DE PROVISIONES ALIMENTICIAS TALES COMO: GRANOS, PRODUCTOS AGRÍCOLAS DERIVADOS DE LA LECHE, HUEVOS, EMBUTIDOS, CARNES…	KELVIN EMMANUEL MARTINEZ PERALTA	723610
E/2023-1387	13/1/23	SURTIDORA PE Y MA	VENTAS DE PROVISIONES COMO: CONFITERÍAS, BEBIDAS, ALIMENTOS, MATERIALES DE LIMPIEZA, EQUIPOS DE OFICINA, MATERIALES GASTABLE DE OFICINA. MATERIALES PLASTICOS DESECHABLES.	ADAMILKA BEREGUETE DE RUIZ	724119
E/2023-1157	11/1/23	SURVEY AND GEOGRAPHY PRODUCTS PROVIDER SUGEPP	PROVEEDORES DE SERVICIOS Y PRODUCTOS TOPOGRÁFICOS Y GEOGRÁFICOS.	PAULINO LORENZO GONZÁLEZ	723657
E/2023-3425	19/1/23	SWEET DREAMS BY CORAL	SERVICIO DE REPOSTERIA GENERAL; ELABORACION Y VENTA DE TODO TIPO DE PICADERAS.	CORAL MERCEDES GONZALEZ ABREU	725193
E/2023-1995	20/1/23	SWEET TASTE MARISOL MARRERO	ELABORACION DE BIZCOCHO, POSTRES, DULCES, MERMELADAS, PONCHE, SANGRIA, LICORES ARTESANALES, PICADERAS, BUFFET, PANADERIA, ARTICULOS PARA CUMPLEAÑOS.	MARISOL MARRERO ULLOA	725316
E/2023-892	6/1/23	SWEETMAKEUP MAQUILLAJE PROFESIONAL	SERVICIOS DE MAQUILLAJE, VENTA DE COSMÉTICOS Y PRODUCTOS PARA EL CUIDADO DE LA PIEL.	DULCE MARIA CONTRERAS SANTANA	723216
E/2023-2256	16/1/23	TABACALERA NASIMENTO	PRODUCCION, FABRICACION, COMERCIALIZACION, VENTA, DISTRIBUCION Y EXPORTACION DE CIGARROS Y PRODUCTOS DEL TABACO, ASI COMO TODA CLASE DE ACTIVIDAD RELACIONADA CON EL OBJETO PRINCIPAL.	ATANAS ZHIVKOV KATSAROV	724256
E/2023-2528	16/1/23	TACTICAL ACCESSORIES RH	REPARACION DE ARMAS Y VENTA DE ACCESORIOS TACTICOS	RASHEL RODRIGUEZ HICIANO, MARINO ANTONIO RODRIGUEZ TORIBIO	724691
E/2023-1207	11/1/23	TALENT INTERCHANGE B&C RD	ACTIVIDAD DE PROGRAMA DE INTERCAMBIO CULTURAL, RECLUTAMIENTO Y SELECCION.	YOLANDA NATIVIDAD CABRERA MONTAÑO, GARIBALDI BRITO ZAPATA	723615
E/2023-3596	20/1/23	TALKSPACE	SERVICIOS AUDIOVISUALES, ESTUDIO DE GRABACIÓN, PUBLICITARIA Y PRODUCCION DE MEDIOS DIGITALES, INCLUYENDO LA TRANSMISIÓN DE IMÁGENES, VIDEOS, GRABACIONES Y PUBLICIDAD.	RONNY RAFAEL DE LEON LEON, MELIVI MARIA LORA PEREZ	725343
E/2023-2978	18/1/23	TALLER DE ALTA COSTURA LAS TRES D	SERVICIOS DE CORTE, CONFECCIÓN, COSTURA Y REPARACIÓN DE TODO TIPO DE ROPAS COMO TAMBIÉN EL DISEÑO Y ELABORACIÓN DE COLCHAS Y LENCERÍAS DEL HOGAR.	JUANA YESENIA ROSARIO DE LA CRUZ	724792
E/2023-1688	13/1/23	TALLER DE HERRERÍA LA SOLUCIÓN MM Y GP	VENTA DE TOLDOS, SERVICIOS DE HERRERÍA EN GENERAL, SCRINES CONTRA INSECTOS Y PUERTA ENROLLABLES.	MIGUEL ANGEL GOMEZ FRIAS	724241
E/2023-2319	17/1/23	TALLER DE HERRERIA LUIS POLANCO	HERRERIA PARA CASAS, EDIFICIOS Y VEHICULOS. ELEBORACION DE OBJETOS CON DISTINTOS MATERIALES COMO HIERRO FORJADO Y ACERO.	LUIS MANUEL ANTONIO POLANCO TORO	724769
E/2023-1818	13/1/23	TALLER DE HERRERIA Y ESTRUCTURAS METALICAS ENMANUEL GIL	CONSTRUCCION DE ESTRUCTURAS METALICAS, OFICINAS, VIVIENDAS, MEZANINES, PROTECCIÓN METÁLICA EN GENERAL, INSTALACIÓN DE PUERTAS Y VENTANAS, INSTALACIÓN DE CÁMARAS DE SEGURIDAD.	ENMANUEL DE JESUS GIL HERNANDEZ, ESTHEFANY YOANNY GIL HERNANDEZ	724458
E/2023-2980	18/1/23	TALLER DE MECANICA SILVA	REPARACIÓN Y MANTENIMIENTO DEL MOTOR. MECÁNICA INTEGRAL, SERVICIOS DE ELECTROMECANICA, REPARACIÓN DE AMORTIGUADORES, ALINEACIÓN DE DIRECCIÓN Y BALANCEO DE RUEDAS…	DANEYRI SILVA GARCIA	724838
E/2023-2898	17/1/23	TALLER JOYERÍA AMADOR	VENTA Y REPARACIÓN DE JOYAS	PLACIDO ALEXANDER AMADOR HILARIO	724736
E/2023-2128	13/1/23	TALLER Z&E	REPARACIÓN DE VEHICULOS DE TODO TIPO, EN ESPECIAL VEHICULOS DIESEL Y A GASOLINA, REPARACIÓN E INSTALACIÓN DE PIEZAS PARA VEHICULOS DE MOTOR, CONFECCIÓN DE PIEZAS DE TODO TIPO PARA VEHICULOS…	ZOILO APOLINAR FELIZ MARTINEZ	724170
E/2023-3518	19/1/23	TAXI GUZMAN BALBUENA	SERVICIO DE TRANSPORTE URBANO Y TAXI.	JORGE GUARIONEX GUZMAN BALBUENA	725242
E/2023-2664	18/1/23	TAYRIDILIA STORE	VENTA DE MAQUILLAJES, CUIDADO DE LA PIEL, ROPA, ZAPATOS, CARTERA, ACCESORIOS DE BELLEZA.	DILIA LUCIA CORNIELLE DE MARTINEZ	724880
E/2023-2819	17/1/23	TEAM Z RD BASEBALL ACADEMY	ORGANIZACION SIN FINES DE LUCROS DEDICADA AL DESARROLLO DE PROGRAMAS,FORMACION, FORTALECIMIENTO, REFORZAMIENTO E INTERCAMBIO CULTURAL.	RICARDO ANTONIO DE LEON CORDERO	724666
E/2023-234	10/1/23	TECNIQUE ENGLISH ACADEMY YTEA	SE DEDICA A LA ENSEÑANZA DE CURSOS TÉCNICOS, EMPRESARIALES, MANEJO Y DESARROLLO DEL IDIOMA INGLES.	JESUS ALEXANDER JIMENEZ MOREL	723546
E/2023-2542	16/1/23	TECNOCRI	FABRICACION E INSTALACION DE VENTANAS.	KELVIN ANTONIO ESTEVEZ DE LA CRUZ	724469
E/2023-3426	19/1/23	TEEP TRANSPORTE SERVICE	SERVICIO DE TRANSPORTE.	FACCELY MARIA RAMIREZ VICENTE, RAYMUNDO ROMERO MATEO	725177
E/2023-1093	10/1/23	TERRAVIVA EDICIONES	SERVICIOS INTEGRALES DE EDICIÓN, CORRECCIÓN, PERIODÍSTICOS, EDITORIALES, TRADUCCIÓN, DIAGRAMACIÓN, DISEÑO PARA TEXTOS IMPRESOS O DIGITALES DE CARÁCTER LITERARIO.	ADRIAN RAFAEL MORALES GONZÁLEZ	723363
E/2023-1571	11/1/23	TGA LOGÍSTICA	SERVICIO DE TRANSPORTE Y LOGÍSTICA DE CARGA EN TODO EL PAÍS.	GUSTAVO ADOLFO ALBA FERNÁNDEZ	723715
E/2023-3457	19/1/23	THE BACKYARD PLAY TERRACE	ESPACIO PARA EL ENTRETENIMIENTO FAMILIAR INVOLUCRANDO PARQUE DE JUEGOS O PLAYGROUND, PATIO DE EVENTOS EN GENERAL, EXPENDIO DE ALIMENTOS Y BEBIDAS…	MARTHA MIGUELINA RAMÍREZ MONTERO DE CROUCH	725299
E/2023-2091	13/1/23	THE BOUTIQUES YAYA	SERVICIOS DE VENTA DE ROPAS.	YASAIRA MILAGROS CAMPUSANO DE ASENCIO	724133
E/2023-3100	18/1/23	THE BRACELET PLACE PACHY	CREACIÓN Y VENTA DE BISUTERÍAS PARA DAMAS, CABALLEROS Y NIÑ@S.	JUAN LUIS SANCHEZ CUEVAS	724833
E/2023-338	11/1/23	THE CLOSET DE VIELKA & ZOE	VENTAS DE ROPA INTERIORES, ROPA PARA CABALLEROS, DAMAS Y NINOS/AS, ACCESORIOS, PERFUMES, CREMAS, ENTRE OTROS ARTÍCULOS DE CUIDADOS PERSONAL.	VIELKA YANIREE CORDERO BELTRAN	723802
E/2022-61219	11/11/22	THE DEVIL'S ELBOW AT PUNTACANA RESORT & CLUB	OPERACIONES EN GENERAL DE MANEJO DE CAMPO DE GOLF.	GRUPO PUNTACANA, S.A.	725083
E/2023-755	6/1/23	THE FAMILY M &J DECORACIONES Y ALQUILERES	LA ORGANIZACIÓN DE TODA CLASE DE EVENTOS SOCIALES, TODO LO RELACIONADO CON DISEÑO Y DECORACIÓN DE INTERIORES PARA EVENTOS SOCIALES.	MARLENNY ENRIQUETA UREÑA DISLA	724051
E/2023-719	6/1/23	THE FASHION GOLDEN STYLE	VENTA DE ROPA, CALZADO, Y ACCESORIOS PARA HOMBRE, MUJER Y NIÑOS.	HECTOR JOAQUIN ROSARIO MIESES	723268
E/2023-1691	12/1/23	THE HEALTHY & FIT HOUSE THFH	EXPENDIO DE ALIMENTOS Y BEBIDAS SALUDABLES, PREPARACIÓN DE PLANES DE ALIMENTACIÓN SALUDABLE; OPERACIÓN DE CAFETERÍA O RESTAURANTE.	HENRY ENRIQUE HICIANO GARCÍA	723962
E/2023-1252	10/1/23	THE JEQUES MULTISERVICES	SERVICIOS DE ELECTRICIDAD, PLOMERIA, HERRERIA, PICEROS, ALBAÑILERIA, CARPINTERIA, EBANISTERIA, LIMPIEZA DE CASA Y ASEOS DE PATIOS, REPARACION DE TECHOS Y FINOS…	ALFRY RAMIREZ	723441
E/2023-1481	12/1/23	THE KING WILSON FASHION & MAS.	VENTA E IMPORTACION DE PRENDA DE VESTIR DE DAMAS, CABALLEROS Y NIÑOS, VENTAS Y DISTRIBUCION DE ALIMENTOS AL DETALLE Y FINANCIERA.	WILSON LLANTEN LEONCIO	723888
E/2023-3718	20/1/23	THE MESA FOOD TRUCK	VENTAS DE COMIDA RAPIDA.	JOSE HENRY MESA RAMIREZ	725410
E/2023-229	10/1/23	THE PROFIT CREATORS	SERVICIOS DE CAPACITACIÓN EN EL ÁREA MOTIVACIONAL Y SUPERACIÓN PERSONAL.	LUIS FELIPE PEROZO PASCUAL	723494
E/2023-552	18/1/23	THE REPUBLIC REALTORS INIATIVE	SERVICIOS DE INMOBILIARIA, ALQUILER COMPRA Y VENTA DE INMUEBLES, GESTOR DE FONDOS, INVERSIONES INMOBILIARIAS, FONDO DE INVERSION, GESTION DE PROPIEDADES TURISTICAS.	JHONATAN JULIO DIAZ LIZ, GISSEL ALTAGRACIA ARIAS MELLA	724962
E/2023-2689	17/1/23	THE ROMANTICS STUDIO	SERVICIOS DE FOTOGRAFIA PROFESIONAL PARA BODAS DE DESTINO DONDE EL ROMANTICISMO Y LA CALIDEZ DEL AMOR SON EL PRINCIPAL PROTAGONISTA.	VINICIO MANUEL ESTRELLA PÉREZ	724564

[210] EXPEDIENTE	[220] FECHA	[561] NOMBRE COMERCIAL	[510] ACTIVIDAD	[730] SOLICITANTE	REGISTRO
E/2023-1280	10/1/23	THE ROSE BEAUTY SALON	SERVICIOS DE SALON DE BELLEZA EN GENERAL.	LUIS FRANCISCO FERNANDEZ CEPEDA, ROSELIS NOHEMI MARTINEZ	723485
E/2023-1421	11/1/23	THE RUMIS TOURS RD	AGENCIA DE VIAJES, OPERADORA DE TURISMO, RESERVACIONES, VENTAS DE EXCURCIONES Y RECREACION, BOLETOS AEREOS Y MARITIMOS.	MARILIN COATS JONES	723576
E/2023-2650	18/1/23	THE SHORTY ELIANA PAULINO SUPPLY28	VENTAS DE PRODUCTO DE BELLEZA PARA SALON Y BISUTERÍA.	ELIANA MARIEL MEJIA PAULINO	724786
E/2023-3524	19/1/23	THE UNION SHOP	VENTA, COMERCIALIZACIÓN, DISTRIBUCIÓN, IMPORTACIÓN Y EXPORTACIÓN DE PRENDAS DE VESTIR, CALZADOS, PERFUMES.	CLEYLIN ALEXANDER PEÑA CESPEDES	725276
E/2023-1042	10/1/23	THROWBACK NATURAL LEAF CIGARS	FABRICACIÓN, ELABORACIÓN, CREACIÓN, MANIPULACIÓN, MANUFACTURA, EMPAQUE, CONSERVACIÓN, EXPORTACIÓN, IMPORTACIÓN, COMERCIALIZACIÓN…	JUAN MANUEL NOLASCO AVELINO	723352
E/2022-72579	30/12/22	TÍA OLGA	SERVICIOS DE REPOSTERÍA DEDICADA A LA VENTA DE DULCES, BIZCOCHO Y GALLETAS, FABRICAMOS CAJAS PARA LA VENTA Y ENVOLTURA DE NUESTROS PRODUCTOS.	OLGA LIDIA DORVILLE RIVERA, BERNARDO TERGA FERRER	724641
E/2023-1046	10/1/23	TIBURONES ALEGRES	ACTIVIDAD DE SERVICIOS INMOBILIARIOS REALIZADOS POR CUENTA PROPIA, CON BIENES PROPIOS O ARRENDADOS, DE INVERSIONES, SERVICIOS EMPRESARIALES Y DE ALQUILER.	MARCO CARINI	723353
E/2023-3014	18/1/23	TICKET TEX	VENTAS DE TAQUILLAS DE ENTRADAS Y BOLETAS PARA SHOW EXHIBICIONES Y EVENTOS DEPORTIVOS.	SANDRA ELVIRA FAMILIA LANDRON	724825
E/2023-3053	18/1/23	TIENDA ROSALIN	COMERCIALIZACIÓN, VENTA Y DISTRIBUCIÓN DE PRENDAS Y ACCESORIOS DE VESTIR, CALZADOS, COSMÉTICOS, CARTERAS Y TODO LO RELACIONADO CON ESTA ACTIVIDAD.	DOMINGA CIME RODRIGUEZ	724844
E/2023-1559	17/1/23	TIKVA INVESTMENT	SERVICIOS DE GESTIÓN ADMINISTRATIVA Y LOGÍSTICA; SERVICIOS DE ASESORAMIENTO, DIRECCIÓN Y GESTIÓN EMPRESARIAL; SERVICIOS JURÍDICOS; ACTIVIDADES DE OTRA ASESORÍA ADMINISTRATIVA.	ERIKA LILIANA ARISTY LOPEZ	724581
E/2023-1596	11/1/23	TIMESG	SERVICIOS DE INSTALACIONES Y MANTENIMIENTOS ELECTRICO, INSTALACION Y MANTENIMIENTOS DE AIRES ACONDICIONADOS, SISTEMAS DE SEGURIDAD, PLOMERIA Y DECORACION Y REMODELACIONES.	ANTHONY TINEO ALMONTE, JOEL TINEO ALMONTE, LEOVALDO ROSARIO ALMONTE	723743
E/2023-2996	18/1/23	TINEO GARCIA INVESTMENTS	BRINDAMOS LOS SERVICIOS DE ASESORAMIENTO Y GESTION EN LAS COMPRAS Y VENTAS DE CASAS, TERRENOS, APARTAMENTOS Y VEHICULOS DE MOTOR EN TODO EL TERRITORIO NACIONAL	JOSE BENJAMIN TINEO GARCIA	725064
E/2023-3573	20/1/23	TINY WORLD SERVICES	SERVICIOS DE ASESORIA MIGRATORIA EN GENERAL. ORGANIZACION DE EVENTOS TALES COMO BODAS, CONCIERTOS Y MAESTRIA DE CEREMONIA EN GENERAL.	EDDY ROJAS MOTA	725274
E/2023-2640	17/1/23	TIRA PÓ PIROTECNIA	COMERCIALIZACIÓN, IMPORTACIÓN, FABRICACIÓN, EXPORTACIÓN, TRANSPORTE, MANIPULACIÓN Y USO DE TODA CLASE DE ARTÍCULOS PIROTÉCNICOS, PLANEACIÓN DE EVENTOS Y ALQUILER DE EQUIPOS DE SONIDO.	RAFAEL ENRIQUE RAMÍREZ REYES	724553
E/2022-66144	13/1/23	TLS SUPLIDORES	ALIMENTOS Y BEBIDAS PARA EL SERVICIO DE CATERING, PREPARACIÓN DE ALIMENTOS PROCESADOS Y CRUDOS, ORGANIZACIÓN, MONTAJE, ALQUILER Y SUMINISTRO DE MATERIALES PARA BANQUETES.	EMELY ADRIANA VASQUEZ TRONCOSO	724095
E/2023-1142	12/1/23	TNTA MAKEUP ACADEMY	ESTA ACADEMIA IMPARTIMOS CURSOS PROFESIONALES DE BELLEZA Y VENTAS DE LOS MISMO COMO DE MAQUILLAJES, ACESORIOS COSMÉTICOS Y MAS.	TITA DEL CARMEN ROA BIDO	723861
E/2023-3051	18/1/23	TOCA MADERA FILMS	PRODUCCIÓN DE OBRAS CINEMATOGRÁFICAS Y AUDIOVISUALES DOMINICANAS.	SARAH ARISTY CAMEJO	724852
E/2023-3244	18/1/23	TODOS UNIDOS POR UN SOLO MOVIMIENTOS UNIMOV	SIN FINES DE LUCRO, TRABAJAR CON LOS DERECHOS MIGRATORIOS, DERECHOS HUMANOS, Y DERECHO LABORAL.	ELIEZER BELIZAIRE	725036
E/2023-2661	17/1/23	TOGUI COOKIES AND MORE	ELABORACIÓN DE POSTRES (REPOSTERÍA EN GENERAL), SERVICIOS DE CATERING (DESAYUNOS, TABLAS, BOCADILLOS, BRUNCH), PLANIFICACIÓN Y MONTAJE DE EVENTOS.	TOGALMA ELIZABETH RODRIGUEZ VIZCAINO	724552
E/2022-72147	16/1/23	TOOL BOX	ORGANIZACION DE EVENTOS, LOGISTICA Y TRANSPORTE, RENTA Y VENTA DE TODO TIPO DE EQUIPOS PARA EVENTOS TALES COMO: LUCES, TARIMA , SONIDO ENTRE OTROS.	NANCY MAGNOLIA TIBAVIZCO SALAMANCA	724473
E/2022-64921	19/1/23	TOP KITCHEN SERVICES, TKS	SUMINISTRO, COMPRA, VENTA, ELABORACIÓN, DISTRIBUCIÓN, ALMACENAMIENTO DE TODO TIPO DE ALIMENTOS Y BEBIDAS. OPERACIÓN, COMERCIALIZACIÓN, EXPLOTACIÓN, PRESTACIÓN…	DIEGO GABRIEL BAUTISTA LÓPEZ	725245
E/2023-1278	10/1/23	TOP TATTOS	CENTRO PARA LA REALIZACION TATUAJES Y PERFORACIONES CORPORALES, IMPORTACION, VENTA Y DISTRIBUCION DE MATERIALES GASTABLES Y ACCESORIOS PARA LA REALIZACION DE TATUAJES.	CARLOS ALBERTO CASTILLO DE LOS SANTOS	724339
E/2023-1651	11/1/23	TORRE GINAKA 21	COMPRA, VENTA, COMERCIALIZACIÓN Y ADMINISTRACIÓN DE PROYECTOS INMOBILIARIOS, RESIDENCIALES, HABITACIONALES Y TURÍSTICOS, ASÍ COMO EL FOMENTO DE OPORTUNIDADES DE INVERSIÓN EN EL PAÍS.	INMOBILIARIA GINAKA, S. R. L.	723794
E/2023-2508	17/1/23	TRACKINGPACK BY TP	SERVICIOS ADUANALES, LOGÍSTICA DE CARGA AÉREA, MARÍTIMA Y TERRESTRE, COURIER SERVICIO DE ALMACENAJE.	CARLOS TOMAS TAVAREZ PIMENTEL	724705
E/2023-2997	18/1/23	TRANSPORTE & MAS RASV	SERVICIOS DE TRANSPORTE Y REPARACIONES DE VEHÍCULOS EN GENERAL.	RAMON ALBERTO SERRATA VALDEZ	724820
E/2023-2246	16/1/23	TRANSPORTE CONTRERAS SANTOS	SERVICIOS DE TRANSPORTE DE MERCANCIAS EN GENERAL.	YANIBELIS CONTRERAS RECIO	724248
E/2023-2781	17/1/23	TRANSPORTE EL CANO - LA ISABELA	PRESTAR SERVICIOS DE TRANSPORTE URBANO E INTERURBANO DE PASAJEROS, ASÍ COMO AL TRANSPORTE INTERPROVINCIAL, TRANSPORTE ESPECIAL, TRANSPORTE DE PERSONAL…	ARGENIS LAHOZ SEVERINO	724644
E/2023-364	13/1/23	TRANSPORTE JUAN RIVERO	SERVICIOS DE TRANSPORTE PRIVADO Y PÚBLICO EN TODO EL TERRITORIO DOMINICANO.	JOSE CARLOS RIVERO LIRIANO	724171
E/2022-72867	13/1/23	TRANSPORTE LA YAYA & SABANA GRANDE DE BOYA TLYSGB	SERVICIOS DE TRANSPORTE DE PASAJEROS	DAVID AYBAR FELIZ	724107
E/2023-2338	16/1/23	TRANSPORTE MADDALU	SERVICIOS DE TRANSPORTACIÓN Y LOGÍSTICA TERRESTRE PARA FINES ESCOLAR, PRIVADO, PÚBLICO, COMERCIAL Y EJECUTIVO, PARA EL SECTOR PRIVADO Y/O GUBERNAMENTAL, TURÍSTICO.	LUIS DANIEL CORONADO RODRIGUEZ, MARIA NATALIA PEREZ DE CORONADO	724287
E/2023-3331	19/1/23	TRANSPORTE PMA	SERVIO DE TRANSPORTE EN TODO EL TERRITORIO NACIONAL, TRANSPORTE EXCLUSIVO PRIVADO, TRANSPORTE PUBLICO, TRANSPORTE EMPRESARIAL.	ABRAHAM PEREZ EUSEBIO	725114
E/2023-929	6/1/23	TRANSPORTE SALVA	SERVICIOS DE TRANSPORTE PÚBLICO Y PRIVADO	SALVADOR ROQUE ROSARIO	723249
E/2022-67959	30/11/22	TRANSPORTE TENGUERENGUE	SERVICIOS DE TRANSPORTE DE PASAJEROS.	ASOCIACION DE DUEÑOS DE MINIBUSES ORGANIZADOS ASODUMIN	724939
E/2023-2272	18/1/23	TRANSPORTE VILLAR TEJADA	SERVICIOS DE TRANSPORTE PUBLICO Y PRIVADO DE CARGA Y SEVICIOS DE TRANSPORTE DE MERCANCIA A TODAS PARTES DEL PAIS.	ELI VILLAR TEJADA	724929
E/2023-164	10/1/23	TRANSPORTE Y EQUIPO DOÑA MINDALIA	SERVICIOS DE TRANSPORTE DE PASAJEROS Y TRANSPORTE TURÍSTICOS.	ANGEL MANUEL POLANCO REYES	723493
E/2023-997	10/1/23	TRANSPORTE Y SERVICIOS REYES ACEVEDO D.R.A	SERVICIO DE TRANSPORTE URBANO, SERVICIO DE TRANSPORTE A TURISTAS, VIAJE A TODAS PARTES DEL PAÍS.	DOMINGO REYES ACEVEDO	723554
E/2023-2846	20/1/23	TRANSPORTENDA SOLUTIONS EXPRESS	SERVICIOS DE TRANSPORTE, VENTA DE MATERIALES GASTABLES DE OFICINA, SERVICIOS DE LOGÍSTICA Y VENTA DE MATERIALES DE CONSTRUCCIÓN.	VANESSA ELIZABETH VIERA DIPRE	725303
E/2023-2320	16/1/23	TRENDY LOVERS BY JULIE ROMERO	COMERCIALIZACION AL POR MAYOR Y DETALLE, CONFECCION, DISENO, ALTERACIONES DE PRENDAS DE VESTIR Y COMPLEMENTOS DE MODA, ROPA, CALZADOS, CINTURONES…	JULIE ISABEL ROMERO DE MONTILLA, YUDELKA LISSETE DIAZ FERMIN DE ROMERO	724293
E/2023-1005	6/1/23	TRENSERD CONSTRUCTORA	TODOS LOS RELACIONADOS EN CONSTRUCCIONES Y REMODELACION DE OBRAS CIVILES Y PRESUPUESTOS DE LAS MISMAS.	FELIX RAMON HICIANO VALENZUELA, MANUEL DE JESUS INOA GARCIA	723310
E/2023-448	18/1/23	TRIOC ROJA IMPORT	VENTA DE ROPA ORIGINAL IMPORTADA AL POR MAYOR Y DETALLE.	WILKY ROBINSON VENTURA DE LA ROSA	724885
E/2023-1532	11/1/23	TRIPCAL REAL ESTATE	SERVICIOS DE BIENES RAÍCES, VENTA, RENTA Y ADMINISTRACIÓN DE PROPIEDADES E INMOBILIARIA EN GENERAL.	RALUCA ANAMARIA MURESAN	723679
E/2023-2802	17/1/23	TRIPLEGGG	EXPORTACIONES E IMPORTACIONES DE VEGETALES Y FRUTOS TALES COMO AGUACATES, PLÁTANOS, NARANJAS AGRIAS, ENTRE OTROS Y ELECTRODOMÉSTICOS.	RHOMER ULIANOF GUTIERREZ VANDERPOOL, AMAURIS GERMAN GOMEZ SALAZAR	724658
E/2023-2268	16/1/23	TRONO DE LA BELLEZA TBDL	SERVICIOS DE BELLEZA EN GENERAL, MANICURIS, PEDICURIS, MAQUILLAJE, UÑAS ACRILICAS Y MASAJES CORPORALES.	YANILCA MARIA ZABALA MONTAN	724291
E/2023-2158	13/1/23	TU OPINION VALE DINERO	SERVICIOS DE SEGMENTO DE NOTICIAS NACIONALES E INTERNACIONALES POR RADIO, TELEVISION Y MEDIOS SOCIALES.	RONALD ALEXANDER RODRIGUEZ UREÑA	724191
E/2023-421	4/1/23	TU PREVENCION	EMPRESA DEDICADA A LA GESTIÓN DE RIESGOS, ASESORÍAS E INSTALACIÓN DE EQUIPOS DE SEGURIDAD INDUSTRIAL, CAPACITACIONES, CREACIÓN DE COMITÉ DE SEGURIDAD Y SALUD.	CYNTHIA MARCEL DELGADO DE OVALLE	723221
E/2022-64579	20/1/23	TUNICOS STORE	VENTAS DE ACCESORIOS, BISUTERIAS, COMESTICOS, LENCERIAS Y TODO TIPO DE ROPA DE MODA PARA HOMBRES Y MUJERES.	JESSICA MABEL SENIOR ROCHTTE	725420
E/2023-2282	16/1/23	TURISMO ALVARADO (TURALVA)	CONSTRUCCIÓN, REFORMA Y REPARACIÓN DE EDIFICIOS TURÍSTICOS, ALQUILAR, COMPRAR, VENDER, OPERAR Y ADMINISTRAR HOTELES, CONDOMINIOS, RESTAURANTES Y BARES.	ROSA NYDIA LOPEZ	724273
E/2023-1855	12/1/23	TYCHE	SERVICIOS DE DESARROLLO DE SOFTWARE, HADWARE, PLATAFORMAS DIGITALES, APLICACIONES MOVILES Y DE WEB PARA SU COMERCIALIZACION, VENTA Y MANTENIMIENTO DE SOFTWARE.	TYCHE, S.R.L.	723949
E/2022-71316	17/1/23	UN CAFE DE ALTURA UCA	VENTA DE CAFÉ, TE, JUGOS, BATIDOS, POSTRES, PICADERAS, PLATOS PREPARADOS, LIBROS Y ACCESORIOS PERSONALIZADOS.	VICTOR ADOLFO GARCIA VIZCAINO, KIARANNY RUIZ GARABITO	724672
E/2023-2259	16/1/23	UN NUEVO DIA MEDIA	PRODUCTORA DE PROGRAMAS RADIALES Y TELEVISIVOS, PRODUCTORA DE AUDIOVISUALES, MANEJO DE MEDIOS DE COMUNICACIÓN, RADIO, PRENSA ESCRITA…	FRANCISCO JAVIER DE JESUS SARITA BONILLA	724240
E/2023-594	5/1/23	UNA VIA ESTUDIO	ES UNA PUBLICITARIA ENCARGADA DE E MANEJAR ANUNCIOS PUBLICITARIOS QUE SE MUESTRAN EN LOS DIFERENTES MEDIOS DE COMUNICACIÓN, YA SEA TELEVISIÓN, INTERNET, REVISTAS.	CARLOS RIGOBERTO LOMBERT COLLADO	723265
E/2023-632	19/1/23	UNIDAD DE PASTORES EFESIOS 4:12 ARROYO SALADO	ASOCIACION SIN FINES DE LUCRO: CONFRATERNIZAR EN UNIDAD COMO UN SOLO CUERPO DE CRISTO, PARA EL FORTALECIMIENTO DEL LIDERAZGO DE LAS IGLESIAS Y ASISTENCIA A LA FELIGRESÍA	ARMANDO LOPEZ HERNANDEZ	725150
E/2023-2193	13/1/23	UNIDOS AYUDAMOS MAS	ALIANZA DE ORGANIZACIONES SIN FINES DE LUCRO, CUYO OBJETIVO PRINCIPAL ES GESTIONAR AYUDAS, COOPERACION, RECURSOS FINANCIEROS…	ASOCIACION PRO EDUCACION DEL SORDO , EL ARCA DE LA REPUBLICA DOMINICANA	724424
E/2023-1890	12/1/23	UNIFORMES ANDY ACU	CONFECCIÓN, IMPORTACION, EXPORTACIÓN Y DISTRIBUCIÓN DE PRODUCTOS TEXTILES EN GENERAL, PARA LA CONFECCIÓN DE UNIFORMES Y PRODUCTOS AFINES.	ANDY JUNIOR CASTILLO UREÑA	723989
E/2023-1423	11/1/23	UNIK CHIC BEAUTY SALÓN	SERVICIOS DE SALÓN DE ESTILISTA O ESTÉTICA, QUE OFRECE A SUS CLIENTES TRATAMIENTO PARA SU EMBELLECIMIENTO.	NOEMI ALTAGRACIA ESTEVEZ BELLO	723575
E/2023-2335	17/1/23	UNIÓN JOVEN	ORGANIZACIÓN SIN FINES DE LUCRO DE BUSCA PROMOVER E INCENTIVAR ACTIVIDADES A BENEFICIO DE LOS JÓVENES Y LA SOCIEDAD.	KARIM ANTONIO SALCEDO ARACENA	724625
E/2023-2188	13/1/23	UNITREE DISTRIBUTION	ELABORACION, COMERCIALIZACIÓN, VENTA, IMPORTACION, EXPORTACION Y DISTRIBUCION DE LOCIONES PARA EL CABELLO, PRODUCTOS COSMÉTICOS, APARATOS ELECTRONICOS.	EBELIO ANTONIO BELTRE RODRIGUEZ	724211
E/2023-2866	17/1/23	UNNO BIKE RD	VENTA Y DISTRIBUICION DE BICICLETAS.	PEDRO JUAN SANTOS PÉREZ, EDGAR ROBERTO OLLER SANZ	724706
E/2023-1709	12/1/23	URBANOLOGIA	PROGRAMA DE ENTREVISTA TRANSMITIDO POR DIFERENTES PLATAFORMAS.	ARMANDO IRVING NOVAS REYNOSO	723823
E/2023-1385	11/1/23	V&M VIMAR SOLUCIONES, ELECTRICIDAD TECNOLÓGICA Y ELECTRÓNICA	INSTALACIÓN Y MANTENIMIENTO DE REDES ELÉCTRICAS, ALTA MEDIA Y BAJA TENSIÓN, RESIDENCIAL E INDUSTRIAL. INSTALACIÓN Y MANTENIMIENTO DE SISTEMAS DE SEGURIDAD, RESIDENCIAL E INDUSTRIAL…	MARUJA ALTAGRACIA MOREL MATA	723562
E/2023-3715	20/1/23	VAL TEXTIL Y BORDADOS	SERVICIOS DE BORDADOS PARA TODO TIPO DE PRENDAS DE VESTIR Y OTROS TEXTILES.	VIOLETA IVELISSE APONTE CAMACHO	725385
E/2023-3238	18/1/23	VALDEZ AL PUNTO	VENTA Y FABRICACIÓN DE MASA PARA EMPANADAS Y SUS INGREDIENTES.	ALVIN OGANDO VALDEZ, VICTOR MANUEL SANCHEZ VALDEZ	725021
E/2023-2647	20/1/23	VAMA IMPORT	IMPORTACIÓN DE ARTÍCULOS INDUSTRIALES, FERRETEROS Y DE LA CONSTRUCCIÓN.	VALERY MARI OLIVIER BUENO	725308
E/2023-1190	10/1/23	VARCKYS	SERVICIOS DE VENTA DE COMPLEMENTOS DE BELLEZA, ACCESORIOS, COSMÉTICOS, CARTERAS, ROPA Y CALZADOS.	ROXETTE ELIZABETH MORENO TAPIA	723407
E/2023-2507	16/1/23	VARIEDADES TERJADA	VENTAS DE TODO TIPO DE ROPAS TANTO PARA CABALLEROS, DAMAS Y NIÑOS, ASI COMO ACCESORIS DE VESTIR Y ARTICULOS DEL HOGAR.	JOSE FRANCISCO TEJADA SANTANA	724442
E/2023-2506	16/1/23	VB BLUE HOLDING	SOCIEDAD DE INVERSIÓN, BIENES RAICES, DESARROLLO Y COMERCIALIZACIÓN OBRAS DE INGENIERÍA CIVIL.	HUGO EDUARDO VILLANUEVA BRUGAL	724481
E/2023-2666	17/1/23	VCR CONSULTORES	INVESTIGACIÓN DE MERCADO, ASESORÍA EN MERCADEO, ASESORÍA EN ESTRATEGIA, COMUNICACIÓN INTEGRADA	VICTOR CESAR ROSARIO RODRIGUEZ	724556

[210] EXPEDIENTE	[220] FECHA	[561] NOMBRE COMERCIAL	[510] ACTIVIDAD	[730] SOLICITANTE	REGISTRO
E/2023-3417	19/1/23	VEGECARNES	COMPRA Y VENTAS DE VEGETALES Y CARNES AL POR MAYOR Y DETALLE.	YANYRIS CUEVAS	725156
E/2023-1422	11/1/23	VEITE INTERNATIONAL	SERVICIOS DE MECÁNICA AUTOMOTRIZ.	JORGE MIGUEL MEDINA HERRERA	723763
E/2023-1055	10/1/23	VENA CARGO	TRANSPORTE, COMERCIO Y LA VENTA DE MERCANCÍAS DE TODO TIPO Y SU ALMACENAMIENTO. (SEGÚN ACTA DE CONSTITUCIÓN ES SUIZA) TRANSPORTE AUTOMOTOR DE CARGAS N.C.P.	YUNIOR AMAURIS BRUZON SEMANAT, RENÉ ERICH GRAF	723591
E/2023-3639	20/1/23	VENICA CENTRAL GARDEN	SERVICIOS DE JARDINERIA, PAISAJISMO Y EMBELLECIMIENTO DE AREAS VERDES	VERONICA ALTAGRACIA ALCALA	725324
E/2023-2381	16/1/23	VENICE	ADQUIRIR POR COMPRA O POR APORTE EN NATURALEZA SOLARES, APARTAMENTOS, LOCALES COMERCIALES Y/O VILLAS TURÍSTICAS.	NOVAL PROPERTIES EIRL	724337
E/2023-3011	18/1/23	VENTA DE VEGETALES JUAN LUIS DURAN RAMIREZ	COMERCIALIZACION, VENTA Y DISTRIBUCION DE VEGETALES Y FRUTAS.	JUAN LUIS DURAN RAMIREZ	724818
E/2023-1445	18/1/23	VERA VILLAGE	ADMINISTRACION Y VENTAS DE PROPIEDADES, DESARROLLO, OPERACION Y PROMOCION DEL PROYECTO TURISTICO "VERA SUDEME VILLAGE".	CASTOR ANTONIO AVILA RONDON	724958
E/2023-931	6/1/23	VERANERA FILMS	CONSULTORÍA PARA PROYECTOS CINEMATOGRÁFICOS, PRE-PRODUCCIONES, PRODUCCIONES Y POST-PRODUCCIONES CINEMATOGRÁFICAS	ANDRÉS ANSELMO RODRÍGUEZ	723253
E/2023-1051	10/1/23	VERSÁTIL	FABRICACION Y COMERCIALIZACION DE ARTICULOS ARTESANALES DE CUERO, Y PERSONALIZACION DE ARTICULOS VARIADOS.	SAULO DAVID ARIAS CASTILLO	723359
E/2022-71479	19/12/22	VESPA CLUB DOMINICANO	CLUB SIN FINES DE LUCRO QUE SE DEDICARA A ACOGER A TODOS LOS ENTUSIASTAS Y AFICIONADOS A LAS MOTOCICLETAS (SCOOTERS), VESPAS, LAMBRETTAS Y SIMILARES EN TODO EL TERRITORIO NACIONAL.	VESPA CLUB DOMINICANO	723426
E/2023-858	6/1/23	VESPERADO	DESARROLLO DE SOFTWARE ENFOCADO EN CREAR NUEVOS PRODUCTOS DIGITALES UTILIZANDO LA MANO DE OBRA DE REPÚBLICA DOMINICANA. ADEMÁS DEL DESARROLLO DE NUEVOS PRODUCTOS.	ÖVÜNÇ SEZER	723414
E/2022-72761	28/12/22	VESTA REAL ESTATE	COMPRA, VENTA, RENTA Y CONSTRUCCIÓN DE PROPIEDADES.	JACQUES VELOURY ROUSSEAU	724610
E/2023-2519	16/1/23	VHRT AUTO SERVICE J.G.	SERVICIOS Y REPRACION DE VEHICULOS DE MOTOR, COMPRA Y VENTA DE PIEZAS NUEVAS Y USADAS, ACCESORIOS PARA VEHICULOS, REPARACION E INSTALACION SISTEMA ELELCTRICO VEHICULO DE MOTOR.	JESUS GILBERTO VIZCAINO HEREDIA	724451
E/2023-1136	10/1/23	VIADUCTO FM	SERVICIOS DE RADIO DIFUSORA EN GENERAL, MEDIOS DIGITALES.	FRANCISCO RAMON DE JESUS SANCHEZ PEREZ	723385
E/2023-1962	20/1/23	VIAJES Y TURISMOS PEGUERO - ROMERO TOURS	LA SOCIEDAD TENDRÁ POR OBJETO BRINDAR TODOS LOS SERVICIOS Y PRODUCTOS TURÍSTICOS EN GENERAL, EXCURSIONES, GIRAS, RESERVACIONES DE HOTELES, ORGANIZACIÓN DE EVENTOS TURÍSTICOS.	EUSEBIA PEGUERO NUÑEZ	725300
E/2023-1763	12/1/23	VIBRATO TECHNOLOGY	TODA ACTIVIDAD RELACIONADA CON EQUIPOS Y SERVICIOS DE TECNOLOGÍA DE LA INFORMACIÓN Y COMUNICACIONES Y MUEBLES DE OFICINA, ASESORÍA, CONSULTORÍA, ENTRENAMIENTO, GESTIÓN…	BRAULIO FELIBER PEÑA MÉNDEZ	723875
E/2022-71330	12/1/23	VICENT ACCESORIOS	ELABORACION, COMERCIALIZACION Y DISTRIBUCION DE MANUALIDADES ARTESANALES HECHAS CON TELAS, HILOS, MATERIALES RECICLABLES O MATERIALES EN GENERAL Y BISUTERIA .	VICENTA YNMACULADA JORGE BLANCO	723929
E/2023-490	4/1/23	VICTORIAN VEGAN	COMERCIO AL POR MAYOR: IMPORTACIÓN, EXPORTACIÓN Y VENTA DE VEGETALES, FRUTAS, PRODUCTOS COMESTIBLES.	JESSICA TERONG PENG LEE, SHIH-HWA PENG WANG	724446
E/2023-1187	10/1/23	VIDEG	SERVICIO DE NEGOCIOS FINANCIEROS, MICROCRÉDITO, PRÉSTAMOS PERSONALES, COMERCIALES E HIPOTECARIOS; INVERSIONES, FINANCIAMIENTO; COMERCIALIZACIÓN, GESTIÓN, REPRESENTACIÓN, PRODUCCIÓN, ELABORACIÓN…	RICARDO PEREZ PINEDA	723406
E/2023-3122	18/1/23	VIENCA MULTISERVICES	ADMINISTRACION DE CONDOMINIOS, SERVICIOS DE MANTENIMIENTO A CONDOMINIOS Y RESIDENCIALES, VENTA DE AGREGADOS Y MATERIALES FERRETEROS.	VICTOR ENRIQUE CASTELLANOS ABREU	725025
E/2023-215	6/1/23	VIENTO CABARETE	SERVICIOS DE RESTAURANTE, VENTA DE ALIMENTOS Y BEBIDAS.	ZHIVKO MITKOV SINILKOV	723238
E/2023-2466	20/1/23	VILLA MAGNA 22	PARA IDENTIFICAR CASA O VILLA.	JUAN CARLOS SEL ARIAS, MARIA MARTA GARCIA PEREZ	725413
E/2023-2987	18/1/23	VILLA MONTAÑA 24B VM24B	REALIZACIÓN DE OPERACIONES MOBILIARIAS EN GENERAL, TENEDORA DE INMUEBLES, ASÍ COMO TAMBIÉN CONSTRUCCIÓN Y COMERCIALIZACIÓN DE INMUEBLES, BIENES RAÍCES.	OSCAR EUGENIO VILLANUEVA SUED	724804
E/2023-2409	16/1/23	VINYL GROUP	SERVICIOS DE DISEÑO DIGITAL PARA ESTRUCTURAS DE OBRAS CIVILES, INCLUYENDO DIBUJOS Y CÁLCULOS DE PLANOS ESTRUCTURALES.	LUCAS FLORES MOREL	724367
E/2023-1781	12/1/23	VIÑAS & MESSINA	COMPRA, VENTA Y ALQUILER DE BIENES INMUEBLES Y MUEBLES, INVERSIONES A NIVEL NACIONAL E INTERNACIONAL, SERVICIOS DE ASESORIA EN ESTA MATERIA.	ALFONSO ANTONIO VIÑAS GUERRA	723893
E/2023-2269	16/1/23	VIP GROUP	OFERTA Y COMERCIALIZACION DE ACTIVIDADES TURISTICAS, VENTA DE CLUBES VACACIONALES, RECREACIO Y PARQUES DE ENTRETENIMIENTO.	VIP GROUP, SRL	724297
E/2022-64326	11/1/23	VIRCHEZ	SERVICIO DE PRESTAMOS PERSONALES E HIPOTECARIOS.	YLBER VIRCHEZ	723624
E/2023-1259	16/1/23	VIRTUALITY CALL CENTER-JKL	SERVICIOS DE ASISTENCIA, RECEPCIÓN Y GESTIÓN DE LLAMADAS.	GERALD FERDINAND, MICHEL J.K.L., GAY WILBERSON, JEAN JEPHTE	724496
E/2023-3287	19/1/23	VISIÓN CLAVE	EDICION, PRODUCCION Y CAPTACION DE INFORMACION PARA SER TRANSMITIDA EN LOS DIFERENTES MEDIOS DE COMUNICACION, COLOCACION DE PUBLICIDAD.	RAMÓN ALFONSO CARABALLO VOLQUEZ	725230
E/2023-3019	19/1/23	VISTAS CER REAL ESTATE AND MANAGEMENT	GESTIÓN INMOBILIARIA. COMPRA, VENTA, ALQUILER Y ADMINISTRACIÓN DE INMUEBLES URBANOS Y RURALES A NIVEL NACIONAL	RIGIL-KENT ARCTURUS BALLESTER WU, CESAR AUGUSTO ASIATICO BARRUOS, ELIZABETH CONKLIN	725228
E/2023-1828	12/1/23	VISTAS DEL YAQUE RESIDENCE	PARA IDENTIFICAR UNA RESIDENCIAL.	SANDY ABEL FIRPO FERNÁNDEZ	723932
E/2023-926	19/1/23	VISUAL COOP VG	SERVICIOS ÓPTICOS EN GENERALES, JORNADAS VISUALES EMPRESARIALES, COMPRA Y VENTAS DE TODOS TIPOS DE CRISTALES OFTALMOLÓGICOS, COMPRA Y VENTAS DE LENTES DE CONTACTOS.	ROBERTO HUGO DE LA CRUZ PUELLO	725219
E/2022-72920	10/1/23	VITZ TECHNOLOGIES DOMINICANA VITEDO	SERVICIO DE PROGRAMAS DE ORDENADOR, SOFTWARE DE APLICACIONES MÓVILES, SOFTWARE INFORMÁTICOS PARA PROVEER SERVICIOS DE TRANSPORTE, APLICACIONES INFORMÁTICAS.	VITZ TECHNOLOGIES, INC.	723371
E/2023-1804	12/1/23	VOTHI THANG SANTIAGO	FABRICACIÓN Y COMERCIALIZACIÓN DE PRODUCTOS DE ALUZINC.	DESIREE DIAZ DE LOS SANTOS	723909
E/2023-1759	13/1/23	VYAX	DISEÑO ARQUITECTÓNICO, ANTEPROYECTOS, DISEÑO Y MONTAJE DE EVENTOS EN GENERAL, CATERING, DISEÑO Y DECORACIÓN DE INTERIORES, IMPORTACIÓN Y VENTA DE ARTÍCULOS DE DECORACIÓN…	PIE XIAN NG NG	724224
E/2023-1949	17/1/23	W.E. WUN IMPORT & SERVICES.	SERVICIOS DE MECANICA Y VENTAS DE PIEZAS DE VEHÍCULOS	KINLOM WUN RAMOS, MERY CESARINA EUSEBIO PANIAGUA	724755
E/2023-181	10/1/23	W-BER GROUP COMPANY	SERVICIOS DE FILMACIONES DE PELICULAS Y AUDIOVISUALES, MÚSICA, FABRICACION Y VENTA DE EQUIPOS ELECTRONICOS, SOFTWARE, SERVICIO EN LINEA, INTERNET Y TECNOLOGÍAS.	BERNARDO PEÑA DUARTE	723503
E/2023-1965	13/1/23	WEDDING INSIDER	CREACIÓN DE CONTENIDO FOTOGRÁFICO Y VIDEO GRÁFICO PARA BODAS Y ACTIVIDADES AFINES.	MARIA ALEJANDRA DE MOYA ROMERO	724039
E/2023-1581	11/1/23	WEP AUTO SALES	COMPRA, VENTA, ALQUILER E IMPORTACIÓN DE VEHÍCULOS DE MOTOR.	WILFREDO ENRIQUE PEGUERO VALDEZ	723732
E/2023-1844	12/1/23	WHALE RD, ARTE MINIMALISTA	VENTA Y COMERCIALIZACIÓN DE ARTESANÍA.	ALBERTO TAVERAS PAULINO	723933
E/2023-686	20/1/23	WHITE LAUNDRY SERVICE MPYM	SERVICIO DE PLANCHADO Y LAVADO PARA PRENDAS DE VESTIR, SERVICIO DE TINTORERÍA EN GENERAL, ALTERACIONES A PRENDAS DE VESTIR, VENTA DE EQUIPOS DE LAVANDERÍA	MELVIN DOMINGO PÉREZ PEÑA, YUDHILMA MAGDALENA MONTES DE OCA ROMERO	725360
E/2023-1837	12/1/23	WHITE PALMS EIGHT INVESTMENT	VENTA, COMPRA, ALQUILERES, ADMINISTRACIÓN, PROMOCIÓN, CONSTRUCCIÓN DE PROYECTOS TURÍSTICOS Y REMODELACIÓN DE OBRAS CIVILES.	DOMINGO LIZARDY GONZALEZ ALVAREZ	723936
E/2023-1820	12/1/23	WHITE PALMS FIVE INVESTMENT	COMPARA, VENTA, ALQUILERES, ADMINISTRACION Y DESARROLLO DE PROYECTOS TURISTICOS, REMODELACION DE OBRAS CIVILES, PROMOCION DE INMUEBLES	DOMINGO LIZARDY GONZALEZ ALVAREZ	723924
E/2023-1823	12/1/23	WHITE PALMS FOUR INVESTMENT	VENTA, COMPRA, ALQUILERES, ADMINISTRACION, DISEÑO, PROMOCION Y DESARROLLO DE PROYECTOS TURISTICOS, REMODELACION DE OBRAS CIVILES	DOMINGO LIZARDY GONZALEZ ALVAREZ	723926
E/2023-1835	12/1/23	WHITE PALMS NINE INVESTMENT	COMPRA, VENTA, ALQUILERES, ADMINISTRACIÓN, PROMOCIÓN DE PROYECTOS TURÍSTICOS, CONSTRUCCION Y REMODELACION DE OBRAS CIVILES.	DOMINGO LIZARDY GONZALEZ ALVAREZ	723937
E/2023-1822	12/1/23	WHITE PALMS SEVEN INVESTMENT	COMPRA, VENTA, ALQUILERES, ADMINISTRACION, DESARROLLO CONSTRUCCION DE PROYECTOS TURISTICOS, PROMOCION DE INMUEBLES Y REMODELACION DE OBRAS CIVILES.	DOMINGO LIZARDY GONZALEZ ALVAREZ	723925
E/2023-1821	12/1/23	WHITE PALMS SIX INVESTMENT	COMPRA, VENTA, ALQUILERES, CONSTRUCCION, ADMINISTRACION DESARROLLO DE PROYECTOS TURISTICOS, REMODELACION DE OBRAS CIVILES.	DOMINGO LIZARDY GONZALEZ ALVAREZ	723923
E/2023-1838	12/1/23	WHITE PALMS TEN INVESTMENT	COMPRA, VENTA, ALQUILERES, ADMINISTRACIÓN, DESARROLLO DE PROYECTOS TURÍSTICOS, CONSTRUCCIÓN Y REMODELACIÓN DE OBRAS CIVILES.	DOMINGO LIZARDY GONZALEZ ALVAREZ	723938
E/2023-1816	12/1/23	WHITE PALMS THREE INVESTMENT	VENTA, COMPRA, ALQUILERES, PROMOCION DE INMUEBLES, CONSTRUCCION, REMODELACION, DE OBRAS CIVILES.	DOMINGO LIZARDY GONZALEZ ALVAREZ	724018
E/2023-2396	16/1/23	WILMER HEREDIA SOLUCIONES	SERVICIOS DE INVERSIONES FINANCIERAS EN GENERAL.	CARLOS MANUEL VICIOSO MORLA, WILMER HEREDIA HEREDIA	724380
E/2023-2036	13/1/23	WILSON OGUIS INSTALACIONES INDUSTRIALES	SERVICIO TÉCNICO DE INSTALACIONES ELÉCTRICAS INDUSTRIALES.	WILSON OGUIS GARCÍA	724099
E/2023-2076	17/1/23	WINDOORS RD	SERVICIOS DE TRANSPORTE EN GENERAL.	JAIME ALBERTO NOREÑA MANRIQUE	724621
E/2023-1740	12/1/23	WITH US REPÚBLICA DOMINICANA	SERVICIOS DE AGENCIA PUBLICITARIA. EMPRESA DEDICADA AL MARKETING DIGITAL, RELACIONES PÚBLICAS, RESPONSABILIDAD SOCIAL CORPORATIVA Y PUBLICIDAD.	STEPHANIE YOKARLINA BAYAST QUEZADA	723868
E/2023-2787	17/1/23	WMBERTO FASHION	VENTA AL DETALLE DE PRENDAS DE VESTIR.	WMBERTO MARTINEZ ROSARIO	724649
E/2022-72204	27/12/22	WOLKENSOFT WEB DEVELOPMENT	DISEÑO DE PÁGINAS WEB, LANDING PAGE, WEB CORPORATIVAS PARA EMPRESAS Y PROFESIONALES INDEPENDIENTES (DOCTORES, INGENIEROS, ARQUITECTOS, ETC.).	JOEL DIVANNY CABRAL CASTILLO	722196
E/2022-71347	11/1/23	WONDROUS BUFETE JURÍDICO	ASESORIA, ASISTENCIA LEGAL, GESTION EN EL AREA INMOBILIARIA, ADMINISTRACION DE INMUEBLES, SERVICIOS JURIDICOS EN GENERAL.	ROMANI ROJAS QUIÑONES	723739
E/2022-66591	12/1/23	WOOD CASH SERVICES	AGENTE DE CAMBIO Y PRESTAMO DE DINERO SOBRE ARTICULOS ELECTRONICOS, ELECTRODOMESTICOS, VEHICULOS Y PRENDAS. COMPRA, VENTA Y ALQUILER DE VEHICULOS	ARIOSTE WOODLEY FRANCOIS J NOEL	724035
E/2023-2983	18/1/23	WOOFI	COMERCIALIZACIÓN AL POR MAYOR Y DETALLE DE BIENES Y SERVICIOS PARA EL CUIDADO DE MASCOTAS, IMPORTACIÓN Y EXPORTACIÓN DE BIENES Y SERVICIOS.	EMPORIO MASCOTA, S.R.L.	724803
E/2023-2520	16/1/23	WORLDPAINT	FABRICACIÓN, VENTA, COMERCIALIZACIÓN Y DISTRIBUCIÓN DE PINTURAS EN GENERAL.	BLAYVEL ARTURO MEDINA PAYANO	724454
E/2023-2694	19/1/23	X&Y ACTUARIAL CONSULTING	SERVICIOS DE CONSULTORÍA Y ASESORÍA EMPRESARIAL EN MATERIA DE SEGUROS, INCLUYENDO ACTUARÍA.	GUSTAVO RICARDO DE JESUS CABRERA CASTELLANOS	725229
E/2023-3676	20/1/23	XIII UJWL INVESTMENTS	COMPRA, VENTA Y COMERCIALIZACION DE ALIMENTOS Y BEBIDAS, MANEJO DE BARES Y RESTAURANTES, CATERING.	MIGUEL NAPOLEON GOMEZ REYES	725346
E/2023-3268	18/1/23	Y.E.L. BEAUTY	SERVICIO DE SALON DE BELLEZA	YANERIS ENCARNACION LORENZO	725031
E/2022-66439	6/1/23	YAH TRAVELING AGENCY	SERVICIOS MINORISTAS DE AGENCIAS DE VIAJES, SERVICIOS MAYORISTAS DE AGENCIAS DE VIAJES.	YARITZA ARACENA HERNANDEZ	723299
E/2023-2404	16/1/23	YAJAIRA EXCURSIONES	SERVICIO DE TOURS OPERADOR, GESTION DE ALIMENTOS, HOTELES, TRANSPORTE, VIAJES INTERNACIONALES, VILLAS TURISMO INTERNO	MARIO ELIZAEL MONTILLA SIERRA, YAJAIRA FLORENCIO DE LOS SANTOS	724371
E/2023-2620	17/1/23	YAN JIANXIONG	VENTA DE PRENDAS DE VESTIR, CALZADOS, ACCESORIOS Y TIENDA POR DEPARTAMENTO.	XIAMING CHEN	724531
E/2023-3089	18/1/23	YARLE ENTERPRISE SERVICIOS DIVERSOS	SERVICIOS DE MANTENIMIENTO VEHICULAR.	LUIS VICENTE CALCAÑO ACEVEDO	724917
E/2023-1298	20/1/23	YEIREN RENT A CAR DR	RENTAR VEHÍCULOS DE MOTOR ESPECÍFICAMENTE CARROS Y JEPPETA	EUGENIO FRANCISCO D'AZA MORAN	725387
E/2023-3735	20/1/23	YEIRYN MAKEUP STORE	SERVICIOS DE MAQUILLAJE EN GENERAL.	YEIRYN EVANGELISTA TAVERAS DE MORALES	725403
E/2023-1106	10/1/23	YELANDRA CLOSET	COMERCIALIZACIÓN DE PRENDAS DE VESTIR TANTO NUEVA COMO USADA; ESPECÍFICAMENTE DE PACAS Y EN SU MAYOR PARTE FEMENINA.	YELANDRA YUNESKA CASTILLO FRANCISCO	723376

[210] EXPEDIENTE	[220] FECHA	[561] NOMBRE COMERCIAL	[510] ACTIVIDAD	[730] SOLICITANTE	REGISTRO
E/2023-1082	18/1/23	YETT´N CLOTHES	IMPORTACIÓN DE TODO TIPO DE PRENDA DE VESTIR, ROPA, ZAPATOS, ACCESORIOS, PERFUMES, JOYERÍA TANTO PARA HOMBRES, MUJERES Y NIÑOS.	YETTRY NAOMI SÁNCHEZ PÉREZ	725020
E/2023-3394	19/1/23	YOBII TATTOO STUDIO	DISEÑO DE TATUAJE Y PIERCINGS.	DIOSBEL RAPHAEL CRUZ GOMEZ	725152
E/2023-1271	10/1/23	YOHEDDI	COMPRA, VENTA Y FINANCIAMIENTO DE BIENES MUEBLES COMO VEHICULOS, LIVIANOS Y PESADOS, MOTOCICLETAS E INMUEBLES, EN TODO EL TERRITORIO NACIONAL.	YOHEDDI, SRL	723470
E/2023-1231	10/1/23	YORDALIS NAILS BEAUTY STUDY	SERVICIO DE MICRO PIGMENTACION, UÑAS ACRILICAS, PEDICURA, MANICURA, POSTURA DE PESTAÑAS, PINTADO DE CEJAS, DEPILACION Y TODA ACTIVIDAD RELACIONADA A LA MISMA.	ROSANNA MARIA ACOSTA JAVIER	723498
E/2023-2873	17/1/23	YORKARSY JIREH	COMPRA Y VENTA DE ELECTRODOMÉSTICOS Y DE UTENSILIOS DE COCINA, UTENSILIOS DE LIMPIEZA PARA BAÑOS, CASAS Y OFICINAS, DISPENSADOR Y FILTRACIONES DE AGUAS, PURIFICADORES DE AIRE.	KATHERINE MERCEDES FELIZ	724710
E/2020-5593	26/9/22	YORLENY PINEDA	VENTAS DE ROPA FEMENINA, FALDAS, PANTALONES, BLUSAS, ABRIGOS, T SHIRTS, CAMISAS, MEDIAS, ENTRE OTROS, CON CERTIFICACIÓN OEKO-TEX.	YORLENY PINEDA	723820
E/2022-72382	10/1/23	YOU CAN DESIGN YCD	DISEÑO ARQUITECTÓNICO, CONSTRUCCIÓN Y MANTENIMIENTO EN ESTRUCTURA METALICA.	YERRY CANDELARIO ABREU	723416
E/2023-3059	18/1/23	YOUR DREAMS ON SIGHT YDOSTECH	SERVICIOS TECNOLÓGICOS EN GENERAL, VENTA DE TODO TIPO DE PRODUCTOS ELECTRÓNICOS.	RODRIGO FERNANDEZ JIMENEZ	724845
E/2023-3345	19/1/23	YRACENTEL	SERVICIOS DE INTERNET.	YRACEL DE JESUS SANTOS PEREZ	725119
E/2023-3192	18/1/23	YULIBEL ORGANIC	VENTA Y ELABORACIÓN DE PRODUCTOS COSMÉTICOS NATURALES, CON BASE QUÍMICA. VENTA Y ELABORACIÓN DE PRODUCTOS QUÍMICOS DOMESTICO E INDUSTRIAL.	YULIBEL DEL CARMEN COLLADO SIME	724983
E/2023-2148	13/1/23	YVELISSE BATISTA FASHION	COMERCIALIZACION, VENTA Y DISTRIBUCION DE PRENDAS Y ACCESORIOS VESTIR, CALZADOS, COSMETICOS, PERFUMES Y CARTERAS	YVELISSE BATISTA DE GUZMAN	724183
E/2022-70005	9/12/22	YVES ROCHER	VENTA AL POR MENOR DE PRODUCTOS COSMÉTICOS, DE TOCADOR Y PERFUMERÍA	BAMYR-STD, SRL.	725295
E/2023-1317	10/1/23	Z VERAS & ASOCIADOS CONSULTORES IMPOSITIVOS	ASESORÍA FISCAL, SERVICIOS DE CONTABILIDAD, TENEDURÍA DE LIBROS, ASESORÍA DE NEGOCIOS, AUDITORIA Y ASESORÍA FINANCIERA	ZOHELLY DAYHANA VERAS CASTRO	723519
E/2023-3253	18/1/23	Z&M	VENTA DE ARTICULOS FERRETEROS, UTENSILIOS PARA EL HOGAR Y ACCESORIOS.	MEI DI YAO	725051
E/2023-528	12/1/23	ZACJO CARIBBEAN SERVICE	PARA BRINDAR SERVICIOS DE "SUMINISTRO DE MATERIAL GASTABLE EN GENERAL (DE OFICINA, HOSPITALARIO, LIMPIEZA E HIGIENE.	JORGE LUIS DEL VILLAR OGANDO, ZACHARY JEAN CARLOS OLMOS MEJIA	723862
E/2023-3542	19/1/23	ZAPATO MUSIC	INSTALACIONES DE TODO TIPO DE SONIDO.	SANTIAGO NUÑEZ REGALADO	725249
E/2023-1883	12/1/23	ZAYIT GROUP	PURIFICAR Y EMBOTELLAR AGUA EN LOS FORMATOS DE BOTELLAS Y BOTELLONES, VENTAS DE AGUA, EQUIPOS DE TRATAMIENTO DE AGUA Y DEMÁS RELACIONADOS.	CHELMAR JOSE CORREA FIGUEROA, ANNE SARAI PERALTA LORA	723983
E/2023-2749	17/1/23	ZENTIMAR SERVICIOS & BANQUETES	VENTA DE ALIMENTOS Y BEBIDAS EN GENERAL.	WALQUIDEA YANET ARIAS MARTINEZ	724624
E/2023-1373	12/1/23	ZGREG CONSULTING GROUP	SERVICIOS DE ASESORÍA FINANCIERA, FISCAL, ADMINISTRATIVA, CONTABLE, AUDITORIA Y COACHING FINANCIERO. SERVICIOS DE CONSULTORÍA DE RECURSOS HUMANOS.	SAFIRI REGALADO HOLGUIN , WENDY ANNETTY PUENTE JIMENEZ	723850
E/2023-1942	12/1/23	ZILUPOW	DESARROLLO, COMERCIALIZACIÓN, COMPRA, VENTA, CONSTRUCCIÓN Y REMODELACIÓN DE BIENES RAÍCES, PROPIEDADES INMOBILIARIAS Y PROYECTOS TURÍSTICOS EN GENERAL.	FRANTISEK ZIDEK	724011
E/2022-72237	12/1/23	ZONA CARACOLA	SERVICIOS DE HOSTELERÍA, HOSPEDAJE, ORGANIZACIÓN DE EVENTOS SOCIALES, ARTÍSTICOS, DE ENTRETENIMIENTO, EXCURSIONES TURÍSTICAS O CULTURALES, VENTA…	LAURA PATRICIA LORA PEREZ	723928
E/2022-64676	12/1/23	ZONA NORTE CON CESAR HERNANDEZ	PRODUCCIÓN DE PROGRAMAS DE TELEVISIÓN	TELEMEDIOS DOMINICANA, S.A	723921

PUBLICACIÓN SOLICITUD SIGNOS DISTINTIVOS

(MARCAS)

Esta publicación incluye todas las solicitudes con pago de publicación recibidas del 7 al 20 de Enero de 2023

[210] EXPD.	[220] FECHA	[511] C.I.	[561] MARCA	[730] SOLICITANTE
E/2022-71000	3/1/22	1	Clean-Fast (DENOMINATIVA)	MONTAÑA AGRÍCOLA HS, S.R.L.
E/2022-71002	4/1/23	1	Legend (DENOMINATIVA)	MONTAÑA AGRÍCOLA HS, S.R.L.
E/2022-53711	20/9/22	1	MARLEY (DENOMINATIVA)	AGROLUZ, S.R.L.
E/2022-71922	21/12/22	1	PEPTILYZE (DENOMINATIVA)	Hilmar Cheese Company, Inc.
E/2022-71919	21/12/22	1	PROFRACTION (DENOMINATIVA)	Hilmar Cheese Company, Inc.
E/2022-71921	21/12/22	1	PROFUNCTION (DENOMINATIVA)	Hilmar Cheese Company, Inc.
E/2022-71903	21/12/22	1	PROTELYZE (DENOMINATIVA)	Hilmar Cheese Company, Inc.
E/2022-67757	26/12/22	1	QUITASAL Amargos (DENOMINATIVA)	PEDRO ORLANDO AMARGOS PÉREZ, ROSALIM ARBAJE SIDO
E/2022-71001	4/1/23	1	Renover (DENOMINATIVA)	MONTAÑA AGRÍCOLA HS, S.R.L.
E/2022-67756	28/11/22	1	Tierra Virgen Mocana Amargos (DENOMINATIVA)	ROSALIM ARBAJE SIDO, PEDRO ORLANDO AMARGOS PEREZ
E/2023-654	5/1/23	3	ALL OF ME (DENOMINATIVA)	NR Class 3, LLC
E/2022-65560	16/11/22	3	CAPPADOCIA (DENOMINATIVA)	JUANA FRANCISCA BONILLA DE LA CRUZ
E/2022-72773	28/12/22	3	CIRCULARE COMPLEX (LEMA COMERCIAL)	Genomma Lab Internacional, S.A.B. de C.V.
E/2022-66096	21/12/22	3	DAGIZASANCHEZ (DENOMINATIVA)	HILDA ADALGIZA SANCHEZ MOREL
E/2022-72829	28/12/22	3	INTIMO BY LOMECAN V (DENOMINATIVA)	Genomma Lab Internacional, S.A.B. de C.V.
E/2022-11853	10/3/22	3	JUANERCI ETERNA MELENA (DENOMINATIVA)	SANTA YICERS MEDINA RUIZ
E/2022-66658	22/11/22	3	LASHIFY (DENOMINATIVA)	LASHIFY INC.
E/2023-847	6/1/23	3	LINDERM (DENOMINATIVA)	Laboratorios Siegfried S.A.
E/2022-72347	26/12/22	3	LIPOCOMPLEX (DENOMINATIVA)	DISPRONES, I.N.C
E/2022-72824	28/12/22	3	LOMECAN (DENOMINATIVA)	Genomma Lab Internacional, S.A.B. de C.V.
E/2022-41208	12/10/22	3	LOVE JOJO (DENOMINATIVA)	LING WEI
E/2022-72270	23/12/22	3	MENNEN (DENOMINATIVA)	Colgate-Palmolive Company
E/2022-64334	9/11/22	3	SO CUTE BY JHOJANY BAUTISTA (DENOMINATIVA)	JHOJANY STEFANY BAUTISTA FRIAS
E/2022-72772	28/12/22	3	TEATRICAL 3 RAÍCES ACLARANTES (LEMA COMERCIAL)	Genomma Lab Internacional, S.A.B. de C.V.
E/2021-53055	20/9/21	3	YELIS (DENOMINATIVA)	DAYANI ARACELIS PEREZ GUZMAN
E/2022-70878	14/12/22	4	NEXT EXPRESS BY DIPSA (DENOMINATIVA)	DISTRIBUIDORES INTERNACIONALES DE PETROLEO, S.A.
E/2022-70877	14/12/22	4	NEXT MARKET BY DIPSA (DENOMINATIVA)	DISTRIBUIDORES INTERNACIONALES DE PETROLEO, S.A.
E/2022-70876	14/12/22	4	NEXT SHOP BY DIPSA (DENOMINATIVA)	DISTRIBUIDORES INTERNACIONALES DE PETROLEO, S.A.
E/2022-65045	14/11/22	4	XIJIAN OIL (DENOMINATIVA)	EDWARD DE JESUS GONZALEZ GUZMAN
E/2022-69499	7/12/22	5	ABRYSVO (DENOMINATIVA)	Pfizer Inc.
E/2022-72165	22/12/22	5	ADYUFOL (DENOMINATIVA)	JILOCA INDUSTRIAL, SA
E/2022-70194	26/12/22	5	AGUDOL (DENOMINATIVA)	JOSE ANTONIO ALFAU SANCHEZ
E/2022-71950	21/12/22	5	AMLOSAY (DENOMINATIVA)	LABORATORIO FERSUAZ FARMACEUTICA, S.R.L.
E/2022-71956	21/12/22	5	AMLOSAY DIU (DENOMINATIVA)	LABORATORIO FERSUAZ FARMACEUTICA, S.R.L.
E/2022-71947	21/12/22	5	AMLOSAY AT (DENOMINATIVA)	LABORATORIO FERSUAZ FARMACEUTICA, S.R.L.
E/2022-61361	30/11/22	5	BATALLON GRIPAL (DENOMINATIVA)	GALENIKALAB, S.R.L.
E/2022-31143	31/5/22	5	BIOINMUNE (DENOMINATIVA)	MARKATRADE INC
E/2022-62585	1/11/22	5	CALCIFEROX D3 (DENOMINATIVA)	LUMINOVA PHARMA CORPORATION GMBH
E/2022-70586	13/12/22	5	CALCIGLOB (DENOMINATIVA)	GEFARCA INDUSTRIA FARMACEUTICA PEREZESPINOSA, S.R.L.
E/2021-55329	1/10/21	5	CARDIOVAL HCT (DENOMINATIVA)	Laboratorios FARSIMAN, S.A.
E/2022-69163	6/12/22	5	CARLISLE LABORATORIES LIMITED (DENOMINATIVA)	CARLISLE LABORATORIES LIMITED
E/2022-69454	12/1/23	5	CENTREVIT (DENOMINATIVA)	MANUEL TEJADA & ASOCIADOS, S.R.L.
E/2022-65601	16/11/22	5	CHIQUICHÁ (DENOMINATIVA)	EL MOCANITO BY R.A. IMPORTADORA & EXPORTADORA, S.R.L.
E/2022-63550	8/12/22	5	CIPRUSROI (DENOMINATIVA)	PHARMAROI, S.R.L.
E/2022-70380	12/12/22	5	CISTIMICIN (DENOMINATIVA)	BioLab Sanus Farmaceutica Ltda.
E/2022-51235	19/12/22	5	CLONEM-H (DENOMINATIVA)	HINDU PHARMACEUTICALS, S.R.L.
E/2023-572	5/1/23	5	COLCHINA (DENOMINATIVA)	EVLA PHARMA, S.R.L.

[210] EXPD.	[220] FECHA	[511] C.I.	[561] MARCA	[730] SOLICITANTE
E/2022-64526	20/12/22	5	DAYMSACRISOSTAR (DENOMINATIVA)	DESARROLLO AGRÍCOLA MINERO, S.A.
E/2022-16029	21/3/22	5	Delgadine (DENOMINATIVA)	GEUEL BAUTISTA GOMEZ
E/2022-67506	25/11/22	5	DEMTIBI (DENOMINATIVA)	MYLAN LABORATORIES LIMITED
E/2022-50347	1/9/22	5	DEREME ULTRA (DENOMINATIVA)	A. Menarini Industrie Farmaceutiche Riunite S.r.l.
E/2022-62576	1/11/22	5	DEXLAFLUZOL (DENOMINATIVA)	LUMINOVA PHARMA CORPORATION GMBH
E/2023-844	6/1/23	5	DEXOPRAL SIEGFRIED (DENOMINATIVA)	Laboratorios Siegfried S.A.
E/2022-71948	21/12/22	5	DICLOSAY B (DENOMINATIVA)	LABORATORIO FERSUAZ FARMACEUTICA, S.R.L..
E/2023-845	6/1/23	5	DORICOXIB (DENOMINATIVA)	Laboratorios Siegfried S.A.
E/2023-1120	10/1/23	5	EMFORLIP (DENOMINATIVA)	Emcure Pharmaceuticals Limited
E/2022-71949	21/12/22	5	ENASAY (DENOMINATIVA)	LABORATORIO FERSUAZ FARMACEUTICA, S.R.L.
E/2022-62107	31/10/22	5	ENFAMIL MAMÁ (DENOMINATIVA)	MJN U.S. Holdings LLC
E/2022-71953	21/12/22	5	ESO PINCELL (DENOMINATIVA)	LABORATORIO FERSUAZ FARMACEUTICA, S.R.L..
E/2022-70684	6/1/23	5	ESPOGERMINA (DENOMINATIVA)	DISTRIBUIDORA DROTACA, S.R.L.
E/2022-70494	19/12/22	5	FEMELYSVIT (DENOMINATIVA)	LATIN FARMA, SOCIEDAD ANÓNIMA
E/2022-68303	19/12/22	5	FERIFAST (DENOMINATIVA)	ASMOH LABORATORIES LTD
E/2022-70465	13/12/22	5	FRINAFLUX (DENOMINATIVA)	GONZALEZ & VICENTE LABORATORIO GV. LAB, S.R.L.
E/2022-69347	7/12/22	5	FUNGISAN SANUT (DENOMINATIVA)	SANUT DOMINICANA, S.A.S
E/2022-70379	12/12/22	5	HEPGUARD (DENOMINATIVA)	BioLab Sanus Farmaceutica Ltda.
E/2022-68702	13/12/22	5	INNARCEPIN (DENOMINATIVA)	INNOVEX PHARMA,S.R.L.
E/2022-69251	6/12/22	5	Innovac Sal Mineral con Vitaminas (DENOMINATIVA)	MANUEL TEJADA & ASOCIADOS, S.R.L.
E/2022-67418	25/11/22	5	KAIRAX (DENOMINATIVA)	ALEXANDRA JACQUELINE ALFONSO DE DE LA CRUZ
E/2022-42514	22/7/22	5	KET-A-100 (DENOMINATIVA)	Agrovet Market, S.A.
E/2022-71957	21/12/22	5	KETOFLAX CLIN (DENOMINATIVA)	LABORATORIO FERSUAZ FARMACEUTICA, S.R.L.
E/2022-19833	6/4/22	5	LIGERIS (DENOMINATIVA)	FERRER INTERNACIONAL, S.A.
E/2022-71955	21/12/22	5	LISIN FERRUM (DENOMINATIVA)	LABORATORIO FERSUAZ FARMACEUTICA, S.R.L.
E/2022-71951	21/12/22	5	LISIN FORTE (DENOMINATIVA)	LABORATORIO FERSUAZ FARMACEUTICA, S.R.L.
E/2022-71372	19/12/22	5	LIVERTOX 60 (DENOMINATIVA)	ARMSTRONG LABORATORIOS DE MÉXICO, S.A. DE C.V.
E/2023-1047	10/1/23	5	MAREDAZOL (DENOMINATIVA)	RICHARD EDUARDO CUEVAS ALBURQUERQUE
E/2023-1052	10/1/23	5	MAREPARIN (DENOMINATIVA)	RICHARD EDUARDO CUEVAS ALBURQUERQUE
E/2023-1043	10/1/23	5	MAREPRAZOL (DENOMINATIVA)	RICHARD EDUARDO CUEVAS ALBURQUERQUE
E/2023-1041	10/1/23	5	MAREZOLIDE (DENOMINATIVA)	RICHARD EDUARDO CUEVAS ALBURQUERQUE
E/2022-63897	8/11/22	5	MENEPAROL PLUS (DENOMINATIVA)	A. Menarini Industrie Farmaceutiche Riunite S.r.l
E/2022-71954	21/12/22	5	MUK SIMPLE (DENOMINATIVA)	LABORATORIO FERSUAZ FARMACEUTICA, S.R.L.
E/2022-71734	20/12/22	5	NEMAQUILL (DENOMINATIVA)	Arvensis Agro, S.A.
E/2022-72338	26/12/22	5	NOCOLODI (DENOMINATIVA)	Bausch Health Ireland Limited
E/2023-849	6/1/23	5	NORTRICOL (DENOMINATIVA)	Laboratorios Siegfried S.A.
E/2023-571	5/1/23	5	NUCLEODOL (DENOMINATIVA)	EVLA PHARMA, S.R.L.
E/2022-66052	18/11/22	5	NUTRE R (DENOMINATIVA)	DIANA PATRICIA TORRES QUIJANO
E/2022-68724	2/12/22	5	OSHAR (DENOMINATIVA)	GEFARCA INDUSTRIA FARMACEUTICA PEREZESPINOSA, S.R.L.
E/2022-42513	22/7/22	5	OXANTEL (DENOMINATIVA)	Agrovet Market, S.A.
E/2022-71729	20/12/22	5	PADIUM (DENOMINATIVA)	Arvensis Agro, S.A.
E/2022-71970	21/12/22	5	Palatos (DENOMINATIVA)	LABORATORIOS DE APLICACIONES MÉDICAS S.A. (LAM)

PASA A LA PÁGINA SIGUIENTE

VIENE DE LA PÁGINA ANTERIOR

[210] EXPD.	[220] FECHA	[511] C.I.	[561] MARCA	[730] SOLICITANTE
E/2022-71969	21/12/22	5	PALPECHO (DENOMINATIVA)	LABORATORIOS DE APLICACIONES MÉDICAS S.A. (LAM)
E/2023-437	4/1/23	5	PAÑALES RAY (DENOMINATIVA)	YAMILKA MARTE TEJADA
E/2022-22155	5/12/22	5	P-GAZ (DENOMINATIVA)	AMBIORIX DE JESUS SALCEDO PEREZ
E/2021-36675	21/12/22	5	PINCELL (DENOMINATIVA)	LABORATORIO FERSUAZ FARMACEUTICA, S.R.L.
E/2023-850	6/1/23	5	PLENICA (DENOMINATIVA)	Laboratorios Siegfried S.A.
E/2023-242	3/1/23	5	PRAZAM (DENOMINATIVA)	LABORATORIOS SUED, S.R.L.
E/2022-42446	22/7/22	5	PREVECTA (DENOMINATIVA)	Agrovet Market, S.A
E/2023-239	3/1/23	5	PULMOCLEAR (DENOMINATIVA)	LABORATORIOS SUED, S.R.L.
E/2022-42502	22/7/22	5	RESPIBIOTIC (DENOMINATIVA)	Agrovet Market, S.A.
E/2022-65586	16/11/22	5	Riño-Cal (DENOMINATIVA)	LABORATORIOS RANGEL, S.R.L.
E/2023-1045	10/1/23	5	RIOHEX ESPUMA (DENOMINATIVA)	RICHARD EDUARDO CUEVAS ALBURQUERQUE
E/2022-63549	7/11/22	5	ROIPRAZ (DENOMINATIVA)	PHARMAROI, S.R.L.
E/2022-72821	28/12/22	5	SILKA (DENOMINATIVA)	Genomma Lab Internacional, S.A.B. de C.V.
E/2022-71397	19/12/22	5	SPEDRA (DENOMINATIVA)	LATIN FARMA, SOCIEDAD ANÓNIMA
E/2022-57780	10/10/22	5	TOLRUPTIV (DENOMINATIVA)	Principia Biopharma Inc.
E/2023-243	3/1/23	5	TRICODEL (DENOMINATIVA)	LABORATORIOS SUED, S.R.L.
E/2022-69415	7/12/22	5	TUTERAM TUTEUR (DENOMINATIVA)	TUTEUR S.A.C.I.F.I.A.
E/2022-42505	22/7/22	5	ULTRAMETRIN (DENOMINATIVA)	Agrovet Market, S.A.
E/2022-3147	20/1/22	5	URIGEN (DENOMINATIVA)	LABORATORIOS ANTILLANOS EDMAR, S.A. LAANED
E/2022-70464	13/12/22	5	VALICOXIB (DENOMINATIVA)	GONZALEZ & VICENTE LABORATORIO G.V. LAB, S.R.L.
E/2023-851	6/1/23	5	VAREN (DENOMINATIVA)	LABORATORIOS SIEGFRIED S.A.
E/2022-65283	26/12/22	5	VITAMPLUS (DENOMINATIVA)	JULIO ANTONIO EVANGELISTA FERMIN CAIRO
E/2023-930	6/1/23	5	VONOPRASEC (DENOMINATIVA)	LABORATORIOS DE APLICACIONES MEDICAS S.A.
E/2023-241	3/1/23	5	VONOPRAX (DENOMINATIVA)	LABORATORIOS SUED, S.R.L.
E/2022-71728	20/12/22	5	XILOTROM (DENOMINATIVA)	Arvensis Agro, S.A.
E/2022-41459	24/10/22	5	ZERAFAST (DENOMINATIVA)	RENDERING PHARMA, S.R.L.
E/2023-1399	11/1/23	6	TIRADORES.DO (DENOMINATIVA)	GRUPO MADERAS IBERICAS, S.R.L.
E/2022-62139	31/10/22	7	WOKER (DENOMINATIVA)	JDR INVESTMENTES, S.R.L.
E/2022-68961	5/12/22	8	LASHIFY (DENOMINATIVA)	Lashify, Inc
E/2022-51817	8/9/22	9	A16 BIONIC (DENOMINATIVA)	APPLE INC.
E/2022-73052	30/12/22	9	ANANSYS (DENOMINATIVA)	IVAN ZORRILLA MATEO
E/2021-69395	16/12/21	9	BEATS FIT PRO (DENOMINATIVA)	Beats Electronics, LLC
E/2022-72780	28/12/22	9	CAESARS (DENOMINATIVA)	Caesars License Company, LLC
E/2022-41923	24/10/22	9	Carros Facil LE (DENOMINATIVA)	SAMUEL LORENZO LUNA
E/2022-53520	16/9/22	9	CLARIS GO (DENOMINATIVA)	Claris International Inc.
E/2022-14137	11/3/22	9	LINK TURBO (DENOMINATIVA)	Honor Device Co., Ltd.
E/2022-59553	18/10/22	9	MAGIC BAY (DENOMINATIVA)	LENOVO (SINGAPORE) PTE. LTD.
E/2023-659	5/1/23	9	POKER AA (DENOMINATIVA)	CARBEC IMPORT, S.R.L.
E/2022-72460	26/12/22	9	VLTN (DENOMINATIVA)	VALENTINO S.P.A.
E/2022-70225	12/12/22	9	YR-MH (DENOMINATIVA)	IMPORTADORA FIDODIDO, S.R.L.
E/2022-72526	27/12/22	10	BIONIX (DENOMINATIVA)	C. E. M. CARIBBEAN EQUIPMENT MEDICAL, S.R.L.
E/2022-73023	29/12/22	10	ENDOSHEATH (DENOMINATIVA)	Cogentix Medical, Inc.
E/2022-71518	19/12/22	10	MICRO-CRAFT (DENOMINATIVA)	Medtronic, Inc.
E/2022-66073	18/11/22	10	SKYN (DENOMINATIVA)	LifeStyles Healthcare Pte Ltd
E/2022-73022	29/12/22	10	SLIDE-ON (DENOMINATIVA)	COGENTIX MEDICAL, INC.
E/2022-56026	30/9/22	10	SOLO FLEX (DENOMINATIVA)	C. R. Bard, Inc.
E/2022-59154	17/10/22	12	GFXPRO (DENOMINATIVA)	GFX, Inc.
E/2022-19333	5/4/22	12	PRAGA (DENOMINATIVA)	IMPORTADORA MORA ELIAS RACING, S.A.S.
E/2022-72467	26/12/22	12	QX65 (DENOMINATIVA)	Nissan Jidosha Kabushiki Kaisha (also trading as Nissan Motor Co., Ltd.)
E/2022-19334	5/4/22	12	TAKEKAWA (DENOMINATIVA)	IMPORTADORA MORA ELIAS RACING S.A.S
E/2022-49686	29/8/22	12	TANG (DENOMINATIVA)	BYD Company Limited
E/2022-49681	29/8/22	12	YUAN (DENOMINATIVA)	BYD Company Limited
E/2022-19328	5/4/22	12	ZAGA (DENOMINATIVA)	IMPORTADORA MORA ELIAS RACING, S.A.S.
E/2022-72065	22/12/22	14	HORMA (DENOMINATIVA)	SOL DE ORO JOYERIA, S.R.L.
E/2021-57031	11/10/21	14	ULYSSE NARDIN (DENOMINATIVA)	Manufacture et fabrique de montres et chronomètres Ulysse Nardin Le Locle S.A.
E/2022-73078	30/12/22	16	MANIFIESTO DE UN FUNDADOR (DENOMINATIVA)	CESAR AUGUSTO VILLANUEVA MELO
E/2022-65806	17/11/22	16	MI INFIERNO CON UGO PAFFONI (DENOMINATIVA)	BENEDICTO DE JESUS BEATO CRUZ
E/2022-63295	4/11/22	17	ACRYLITE (DENOMINATIVA)	Roehm America LLC
E/2022-52605	13/9/22	19	AQUAROC (DENOMINATIVA)	SAINT-GOBAIN CONSTRUCTION PRODUCTS UK LIMITED (DENOMINATIVA)
E/2022-61847	6/1/23	21	DURASOL (DENOMINATIVA)	SUPLISOL, S.R.L.
E/2022-69486	7/12/22	21	STANLEY (DENOMINATIVA)	Pacific Market International, LLC
E/2022-55256	27/9/22	25	DMT (DENOMINATIVA)	Diamant S.R.L.
E/2023-1329	10/1/23	25	MADE LEGACY (DENOMINATIVA)	ROSA MELLY GOMEZ RODRIGUEZ, CESAR AUGUSTO YNFANTE SANCHEZ
E/2022-63382	4/11/22	25	MOTIVA (DENOMINATIVA)	NIKE Innovate C.V.
E/2022-64335	9/11/22	25	SO CUTE BY JHOJANY BAUTISTA (DENOMINATIVA)	JHOJANY STEFANY BAUTISTA FRIAS
E/2022-60381	24/10/22	28	LENCOS CITY, UN MUNDO EMPRENDEDOR (DENOMINATIVA)	LENIN EUCLIDES PACHECO FABIAN
E/2021-43998	4/8/21	28	SEMPERTEX (DENOMINATIVA)	KIDS PARTY, S.R.L.
E/2022-72201	23/12/22	29	ABRE FÁCIL Y ENDULZA EL MOMENTO (LEMA COMERCIAL)	PASTEURIZADORA RICA, S.A.
E/2022-72463	26/12/22	29	GENOVA SOSUA (DENOMINATIVA)	Sigma Alimentos, S.A. de C.V.
E/2023-1490	11/1/23	29	MODELO DIKESA (DENOMINATIVA)	EDWIN KENICHI MUKAI DIAZ
E/2022-66233	29/12/22	29	PASTA MAMA WCD (DENOMINATIVA)	WILLY & CHIC DOMINICANA, S.R.L.
E/2022-71676	20/12/22	29	VARLI (DENOMINATIVA)	VARLI COMERCIAL, E.I.R.L.
E/2023-3499	19/1/23	29	ZOOPY (DENOMINATIVA)	TONY MANZANA, S.R.L.
E/2022-66049	27/12/22	30	AL HORNO PAN PDG (DENOMINATIVA)	SUPER MERCADO PEDRO DIAZ GARCIA, PDG, S.R.L.
E/2022-66719	22/11/22	30	CAFE PREMIUM CERRO PRIETO (DENOMINATIVA)	RAFAEL DE JESUS OLIVO TAVAREZ
E/2022-40421	12/12/22	30	DON ANIBAL (DENOMINATIVA)	YVAN ORLANDO MINIÑO PIMENTEL
E/2022-71266	19/12/22	30	LITTLEBALLS (DENOMINATIVA)	COMERCIALIZADORA DISCA 411 RD, S.R.L.
E/2022-71274	19/12/22	30	MAXICOCO (DENOMINATIVA)	COMERCIALIZADORA DISCA 411 RD, S.R.L.
E/2022-71273	19/12/22	30	MENTAICE (DENOMINATIVA)	COMERCIALIZADORA DISCA 411 RD, S.R.L.
E/2022-63710	7/11/22	30	MONTEFRIO (DENOMINATIVA)	JUAN HILARIO LUNA
E/2022-66234	29/12/22	30	PASTA MAMA WCD (DENOMINATIVA)	WILLY & CHIC DOMINICANA, S.R.L.
E/2022-71267	19/12/22	30	VALENTINO (DENOMINATIVA)	COMERCIALIZADORA DISCA 411 RD, S.R.L.

[210] EXPD.	[220] FECHA	[511] C.I.	[561] MARCA	[730] SOLICITANTE
E/2023-1096	10/1/23	31	¡Ganamos Juntos! (LEMA COMERCIAL)	AVES REPRODUCTORAS DE CENTROAMÉRICA SOCIEDAD ANÓNIMA
E/2022-63402	4/11/22	31	AQUATECH (DENOMINATIVA)	CARLOS ALFONSO SANCHEZ REYES
E/2022-59728	19/10/22	31	COOP-LIMDO (DENOMINATIVA)	COOPERATIVA AGROPECUARIA DE PRODUCTORES DE LIMA Y LIMON DOMINICANO (COOPAPROLIMDO), RAMON ANONIO BADIA ROSARIO
E/2022-61062	25/10/22	31	Growfish Tilapia (DENOMINATIVA)	Archer Daniels Midland Co.
E/2023-403	4/1/23	31	NAMASPET (DENOMINATIVA)	MIZOOCO S.A.S
E/2022-71510	19/12/22	32	AGUA EL PERCAL (DENOMINATIVA)	ELIAS VALDEZ VALDEZ
E/2021-21765	19/4/21	32	ALOEVINE (DENOMINATIVA)	JJ MARTIN GROUP LLC
E/2023-55	3/1/23	32	Cerveza Canita, en el mismo trayecto del sol (LEMA COMERCIAL)	FRANK ELIAS RAINIERI KURET
E/2022-57715	17/11/22	32	CERVEZA PRESIDENTE, La más grande de República Dominicana (LEMA COMERCIAL)	CERVECERIA NACIONAL DOMINICANA, S.A.
E/2022-44113	10/8/22	32	EL ANTIDOTO IPA (DENOMINATIVA)	GALLO PELÓN BREWING COMPANY, S.R.L.
E/2022-70708	14/12/22	32	HIDRALYTE (DENOMINATIVA)	LABORATORIOS DE APLICACIONES MÉDICAS S.A.
E/2022-73009	29/12/22	32	INDIA MODELO (DENOMINATIVA)	BERMUDEZ INTERNATIONAL, INC.
E/2022-72166	22/12/22	32	MI REY (DENOMINATIVA)	LINHART IMPORT, S.R.L.
E/2023-143	3/1/23	32	PALIN (DENOMINATIVA)	NIURKA ADAMARY NUÑEZ GONZALEZ
E/2022-73008	29/12/22	32	Presidente Plátano Power (DENOMINATIVA)	CERVECERIA NACIONAL DOMINICANA, S.A.
E/2022-72127	22/12/22	32	SÓLO VALE LA PENA SI LO DISFRUTAS (LEMA COMERCIAL)	Anheuser-Busch, LLC
E/2023-1008	6/1/23	33	DEFRENTE (DENOMINATIVA)	TEQUILA DEFRENTE, S.A.P.I. DE C.V.
E/2023-1732	12/1/23	33	Joseph Chary Vocation (DENOMINATIVA)	Bear Spirits LLC
E/2022-68376	1/12/22	33	MARQUES DE CASA CONCHA (DENOMINATIVA)	VIÑA CONCHA Y TORO S.A.
E/2022-52376	12/9/22	33	Ron Macorix Patrimonio (DENOMINATIVA)	VINICOLA DEL NORTE, S.A.
E/2023-1734	12/1/23	33	T TASHA (DENOMINATIVA)	TASHA ROSE LLC
E/2023-1807	12/1/23	33	TA' PA TI (LEMA COMERCIAL)	RONES FINOS DEL CARIBE S.L.
E/2022-72349	26/12/22	34	PAPI GRABA (DENOMINATIVA)	RAMON ANTONIO JIMENEZ MENA
E/2023-702	5/1/23	34	TAKI (DENOMINATIVA)	VEEX Technology (Shenzhen) Co., Ltd.
E/2022-73076	10/1/23	35	D-COINS (DENOMINATIVA)	DOMEX EXPRESO, S.R.L.
E/2022-72767	28/12/22	35	EMBUTIDOS GIRON (DENOMINATIVA)	ANGEL JESUS LUNA LOPEZ
E/2022-68963	5/12/22	35	LASHIFY (DENOMINATIVA)	Lashify, Inc.
E/2022-72768	28/12/22	35	MORCILLAS DE ARROZ LA RIBERA (DENOMINATIVA)	ANGEL JESÚS LUNA LÓPEZ
E/2023-1848	12/1/23	36	APS CARE (DENOMINATIVA)	SEGUROS APS, S.A.
E/2022-72889	29/12/22	36	APS CLASSIC LIFE (DENOMINATIVA)	SEGUROS APS, S.A.
E/2022-72875	29/12/22	36	APS SPECIAL LIFE (DENOMINATIVA)	SEGUROS APS, S.A.
E/2022-69191	6/12/22	36	AUTOTOTAL LC (DENOMINATIVA)	LA COLONIAL, S.A.
E/2022-69196	6/12/22	36	CRÉDITO SEGURO LC (DENOMINATIVA)	LA COLONIAL S.A., COMPAÑÍA DE SEGUROS
E/2022-62927	3/11/22	36	e-Property Management by Rizet Abreu & Paulino (DENOMINATIVA)	RIZET ABREU Y PAULINO, SERVICIOS LEGALES, S.R.L.
E/2022-72664	28/12/22	36	Familia APAP (DENOMINATIVA)	ASOCIACIÓN POPULAR DE AHORROS Y PRÉSTAMOS (APAP)
E/2022-72873	29/12/22	36	Innova Promerica (DENOMINATIVA)	BANCO MULTIPLE PROMERICA DE LA REPUBLICA DOMINICANA, S.A.
E/2022-64088	9/11/22	36	INSIGNIA (DENOMINATIVA)	BANCO MULTIPLE CARIBE INTERNACIONAL, S.A.
E/2022-69190	6/12/22	36	LEY TOTAL LC (DENOMINATIVA)	LA COLONIAL S.A., COMPAÑÍA DE SEGUROS.
E/2022-52122	9/9/22	36	PARA TU CASA UNIT (DENOMINATIVA)	UNIT, S.A.
E/2022-52123	9/9/22	36	PARA TUS MUEBLES UNIT (DENOMINATIVA)	UNIT, S.A.
E/2022-67415	25/11/22	36	PRIMERA EN ESCUCHARTE, EN CUIDARTE Y EN ESTAR AHÍ PARA TI, SIEMPRE (LEMA COMERCIAL)	GRUPO HUMANO, S.A.
E/2022-67416	25/11/22	36	PRIMERA POR TI (LEMA COMERCIAL)	GRUPO HUMANO, S.A.
E/2023-482	4/1/23	36	Seguro Canasta Protegida APAP (DENOMINATIVA)	ASOCIACIÓN POPULAR DE AHORROS Y PRÉSTAMOS (APAP)
E/2022-69192	6/12/22	36	SEGURO TOTAL LA COLONIAL (DENOMINATIVA)	LA COLONIAL, S.A.
E/2022-72689	28/12/22	36	Somos APAP (DENOMINATIVA)	ASOCIACIÓN POPULAR DE AHORROS Y PRÉSTAMOS (APAP)
E/2022-64090	9/11/22	36	Tarjeta de Crédito Insignia (DENOMINATIVA)	BANCO MULTIPLE CARIBE INTERNACIONAL TRINIDAD, S.A.
E/2022-64091	9/11/22	36	Tarjeta de Crédito Platinum Insignia (DENOMINATIVA)	BANCO MULTIPLE CARIBE INTERNACIONAL, S.A.
E/2022-71641	20/12/22	38	EN ACCIÓN CON ROSANDRY (DENOMINATIVA)	ROSANDRY UREÑA HERRERA
E/2022-70649	13/12/22	40	TABACALERA DEL XAMAYCA (DENOMINATIVA)	Michael Robinson
E/2022-62727	29/12/22	41	AL DERECHO O AL REVÉS (DENOMINATIVA)	IVAR RENE BREA AQUINO
E/2022-71106	15/12/22	41	ANABEL (DENOMINATIVA)	ANABEL PASCUAL SANCHEZ
E/2022-65553	15/11/22	41	DISTROKID (DENOMINATIVA)	Distrokid, LLC
E/2022-53548	16/9/22	41	DITRY MONEY (DENOMINATIVA)	ADERSON DE LA ROSA FRANCO
E/2022-68689	22/12/22	41	EMISORA TODO EXITO BY CANDIDO MARTINEZ G. (DENOMINATIVA)	CANDIDO MARTINEZ GONZALEZ
E/2022-71667	20/12/22	41	LA CANTALETA DE TELE SANTO DOMINGO (DENOMINATIVA)	RAMON ENRIQUE TEJEDA READ
E/2022-68962	5/12/22	41	LASHIFY (DENOMINATIVA)	Lashify, Inc.
E/2023-742	5/1/23	41	NOCTURNOOFICIAL (DENOMINATIVA)	DAVID ENRIQUE AMARANTE RAMIREZ
E/2022-71357	19/12/22	41	NOS VEMOS A LAS 11 EN EL 5 (DENOMINATIVA)	IVAR RENE BREA AQUINO
E/2023-45	3/1/23	41	PRINCE BARRETO "EL NEGRITO DE LA BOINA" (DENOMINATIVA)	ISMIR ODIMEL OZUNA
E/2018-10434	14/8/18	41	PROGRAMA DE TV SUPER CANAL CARIBE (DENOMINATIVA)	SUPERCANAL SAS
E/2022-61823	22/12/22	41	RD CANTA FEST XXIII (DENOMINATIVA)	IVAR RENE BREA AQUINO
E/2022-71012	15/12/22	41	TROPICO INFORMATIVO (DENOMINATIVA)	MARINO LUIS CHALAS TEJEDA
E/2022-63583	6/12/22	42	CONECTANDO (DENOMINATIVA)	JULIO JOSUE ARZENO VASQUEZ
E/2022-71383	19/12/22	42	QUINTA REAL (DENOMINATIVA)	AR SPAZIO, S.R.L.
E/2022-72335	26/12/22	43	IBEROSTAR OZEANIK BEACHFRONT RESORTS (DENOMINATIVA)	IBEROSTAR HOTELES Y APARTAMENTOS, S.L.
E/2022-72336	26/12/22	43	JOIA BY IBEROSTAR BEACHFRONT RESORTS (DENOMINATIVA)	IBEROSTAR HOTELES Y APARTAMENTOS, S.L.
E/2022-72066	22/12/22	43	LUXURY GOURMET INCLUSIVE (DENOMINATIVA)	Karisma Hotels & Resorts Corporation, Ltd.

PASA A LA PÁGINA SIGUIENTE

VIENE DE LA PÁGINA ANTERIOR

[210] EXPD.	[220] FECHA	[511] C.I.	[561] MARCA	[730] SOLICITANTE
E/2022-72333	26/12/22	43	WINDROSE BY IBEROSTAR BEACHFRONT RESORTS (DENOMINATIVA)	IBEROSTAR HOTELES Y APARTAMENTOS, S.L.
E/2022-72076	22/12/22	43	WORLD GOURMET INCLUSIVE (DENOMINATIVA)	Karisma Hotels & Resorts Corporation, Ltd.
E/2022-72334	26/12/22	43	YAIRI BY IBEROSTAR BEACHFRONT RESORTS (DENOMINATIVA)	IBEROSTAR HOTELES Y APARTAMENTOS, S.L.
E/2022-42718	20/12/22	44	CORPORACION AGRICOLA DEL SUR (CORAGRI) (DENOMINATIVA)	COMERCIALIZADORA JUSTO CABAL, S.A.S.
E/2022-68676	2/12/22	1 3 5	ECOCLEARTR4 (DENOMINATIVA)	TMRW Foundation IP Sàrl
E/2021-21151	15/4/21	1 3 5 8 9 10 11 21 25 29 30 31 32 35 36 41 42 44	RECKITT (DENOMINATIVA)	Reckitt & Colman (Overseas) Health Limited
E/2022-73114	30/12/22	1 5	AUTHENCE (DENOMINATIVA)	Syngenta Crop Protection AG
E/2022-73115	30/12/22	1 5	AVOIREN (DENOMINATIVA)	Syngenta Crop Protection AG
E/2018-35284	6/1/23	1 5	BIO-GENELAB (DENOMINATIVA)	Bio-Nova
E/2022-62127	7/12/22	1 5	RAINBOMINA (DENOMINATIVA)	RAINBOW AGROSCIENCES S.R.L.
E/2022-62126	7/12/22	1 5	RAINBOWFIDOL (DENOMINATIVA)	RAINBOW AGROSCIENCES, S.R.L
E/2022-62117	7/12/22	1 5	RAINBOWPRID (DENOMINATIVA)	RAINBOW AGROSCIENCES S.R.L.
E/2022-62116	7/12/22	1 5	RAINFOSATO (DENOMINATIVA)	RAINBOW AGROSCIENCES S.R.L
E/2022-62121	7/12/22	1 5	RAINPONIL (DENOMINATIVA)	RAINBOW AGROSCIENCES, S.R.L.
E/2022-71901	21/12/22	1 5 29 30 31	HILMAR (DENOMINATIVA)	Hilmar Cheese Company, Inc.
E/2023-174	3/1/23	18 25	VAGABOND (DENOMINATIVA)	Vagabond Skor Varberg AB
E/2022-66141	18/11/22	18 25 28	MADE FOR THE GAME (DENOMINATIVA)	SGG Lisco LLC
E/2022-73038	29/12/22	25 28	BABOLAT (DENOMINATIVA)	ROBERT ULISES QUEZADA CORTES
E/2022-70503	13/12/22	29 30 31	FACTO (DENOMINATIVA)	Tomex Danmark A/S
E/2022-70501	13/12/22	29 30 31 35	TOMEX (DENOMINATIVA)	Tomex Danmark A/S
E/2022-72202	23/12/22	29 32	A quality heritage (LEMA COMERCIAL)	PASTEURIZADORA RICA, S.A.
E/2022-72199	23/12/22	29 32	MORÍ SOÑANDO RICA (DENOMINATIVA)	PASTEURIZADORA RICA, S.A.
E/2022-72203	23/12/22	29 32	The best from our land direct to your home (LEMA COMERCIAL)	PASTEURIZADORA RICA, S.A.
E/2022-73105	30/12/22	3 4 8 9 14 16 18 21 24 25 35	GOODFELLOW & CO (DENOMINATIVA)	Target Brands, Inc.
E/2022-72827	28/12/22	3 5	LOMECAN V (DENOMINATIVA)	Genomma Lab Internacional, S.A.B. de C.V.
E/2022-71621	20/12/22	30 32 35	INARU VALLEY (DENOMINATIVA)	INARU VALLEY LLC
E/2022-55800	29/9/22	35 39 43	SOUTHWEST BUSINESS ASSIST (DENOMINATIVA)	Southwest Airlines Co.
E/2022-70323	12/12/22	35 43	SONESTA (DENOMINATIVA)	Sonesta International Hotels Corporation
E/2022-63139	3/11/22	36 39 40 42	Acelerando el futuro de la energía juntos (DENOMINATIVA)	The AES Corporation
E/2022-40344	12/7/22	41 45	FCA (DENOMINATIVA)	Fellowship of Christian Athletes
E/2022-71064	15/12/22	5 32	OMNILIFE IQU (DENOMINATIVA)	GRUPO OMNILIFE, S.A. DE C.V.
E/2022-72823	28/12/22	5 32	SROX (DENOMINATIVA)	Genomma Lab Internacional, S.A.B. de C.V.
E/2022-72822	28/12/22	5 32	SRX (DENOMINATIVA)	Genomma Lab Internacional, S.A.B. de C.V.
E/2022-29842	25/5/22	7 9 11 14 42	SmartThings (DENOMINATIVA)	SAMSUNG ELECTRONICS CO., LTD.
E/2022-70840	14/12/22	9 16	Dominican Republic Logistics by ADOZONA (DENOMINATIVA)	ASOCIACION DOMINICANA DE ZONAS FRANCAS
E/2022-72141	22/12/22	9 18 25	MYSTERY RANCH (DENOMINATIVA)	Mystery Ranch, Ltd.
E/2022-59996	20/10/22	9 34	OOZE (DENOMINATIVA)	OozeX Licensing, LLC
E/2022-73019	29/12/22	9 35 39	Tu mundo al instante (DENOMINATIVA)	Delivery Hero LATAM Marketplace Holding S.A.
E/2022-73018	29/12/22	9 35 39	Tu Supermercado al Instante (DENOMINATIVA)	Delivery Hero LATAM Marketplace Holding S.A.
E/2022-63757	15/12/22	9 41	JORDI MASALLES & TIEMPO LIBRE (DENOMINATIVA)	JORGE DAVID MASALLES PERE
E/2022-65587	16/11/22	9 42	PHOTONIC ENGINE (DENOMINATIVA)	APPLE INC.

CAMBIO TITULAR

MARCAS DE FÁBRICA

[111] # REG.	[511] CL. INTL	[561] MARCA DE FABRICA	[732] TITULAR
161861	1	ALBAFIX (DENOMINATIVA)	HUNTSMAN TEXTILES EFFECTS (SWITZERLAND) GMBH
132625	1	BIOFOL (DENOMINATIVA)	MAI DOMINICANA, S.R.L.
161860	1	CLARITE (DENOMINATIVA)	HUNTSMAN TEXTILES EFFECTS (SWITZERLAND) GMBH
161848	1	INVALON (DENOMINATIVA)	HUNTSMAN TEXTILES EFFECTS (SWITZERLAND) GMBH
202685	1	INVATEX (DENOMINATIVA)	HUNTSMAN TEXTILES EFFECTS (SWITZERLAND) GMBH
161858	1	INVAZYME (DENOMINATIVA)	HUNTSMAN TEXTILES EFFECTS (SWITZERLAND) GMBH
160370	1	NOVACRON (DENOMINATIVA)	Huntsman Textile Effects (Switzerland) GmbH
176614	1	UVITEX (DENOMINATIVA)	Huntsman Textile Effects (Switzerland) GmbH
161712	2	NOVACRON (DENOMINATIVA)	HUNTSMAN TEXTILES EFFECTS (SWITZERLAND) GMBH
176044	2	TERASIL (DENOMINATIVA)	HUNTSMAN TEXTILES EFFECTS (SWITZERLAND) GMBH
200614	3	3D-HAIR (DENOMINATIVA)	MEGA LABS, S.A.
2022/56177	3	amare BIO-BEUTY (MIXTA)	SIERRA AZUL, S.R.L.
200635	3	MEDIHYDRA (DENOMINATIVA)	MEGA LABS, S.A.
191216	5	BENEVIA (DENOMINATIVA)	HI-LEX CORPORATION
200384	5	BOWEFLOR (DENOMINATIVA)	MEGA LABS, S.A.
287981	5	CARDPANTO (DENOMINATIVA)	GARGON FARMACEUTICA SRL
21425	5	CODIPRONT (DENOMINATIVA)	MEGA LABS, S.A.
206559	5	DINADAX (DENOMINATIVA)	OPKO HEALTH SPAIN, S.L.U.
200592	5	KELT FLY (DENOMINATIVA)	ZAPI INDUSTRIE CHIMICHE S.P.A.
200321	5	MACULAGE POEN (DENOMINATIVA)	MEGA LABS, S.A.
200320	5	MACUREDS (DENOMINATIVA)	MEGA LABS, S.A.
55652	5	MONOBIDE (DENOMINATIVA)	MEGA LABS, S.A.
200922	5	OLMEDOS (DENOMINATIVA)	MEGA LABS, S.A.
200319	5	RAPARETIN (DENOMINATIVA)	MEGA LABS, S.A.
133997	5	TRYCLAN (DENOMINATIVA)	MAI DOMINICANA, S.R.L.

[210] EXPD.	[220] FECHA	[511] C.I.	[561] MARCA	[730] SOLICITANTE
202358	5	ZAPI GARDENE (DENOMINATIVA)	ZAPI INDUSTRIE CHIMICHE S.P.A.	
202282	5	ZAPI TATOR EC (DENOMINATIVA)	ZAPI INDUSTRIE CHIMICHE S.P.A.	
132574	9	DISCOVERY CHANNEL (DENOMINATIVA)	DISCOVERY COMMUNICATIONS,LLC.	
235413	9	FIAMM (MIXTA)	ELETTRA 1938 S.P.A.	
272688	9	OriginOS (DENOMINATIVA)	VIVO MOBILE COMMUNICATION CO., LTD.	
226066	12	MANDO (MIXTA)	HALLA HOLDINGS CORPORATION	
38286	29	CHEEZ WHIZ (DENOMINATIVA)	LACTALIS HERITAGE DAIRY, INC.	
133821	30	BON ICE (DENOMINATIVA)	HELADOS BON, S.A.	
262087	31	FARO (DENOMINATIVA)	MOGIANA ALIMENTOS S.A.	
262088	31	GUABI NATURAL (DENOMINATIVA)	MOGIANA ALIMENTOS S.A.	
70896	32	CORONA (DENOMINATIVA)	TRADEMARKS GRUPO MODELO, S. DE R.L. DE C.V.	
70907	32	CORONA EXTRA (DENOMINATIVA)	TRADEMARKS GRUPO MODELO, S. DE R.L. DE C.V.	
163076	32	CORONA EXTRA (MIXTA)	TRADEMARKS GRUPO MODELO, S. DE R.L. DE C.V.	
286085	32	CORONA TROPICAL (DENOMINATIVA)	TRADEMARKS GRUPO MODELO, S. DE R.L. DE C.V.	
139698	32	DISEÑO DE PALMERA Y BOTELLA (MIXTA)	TRADEMARKS GRUPO MODELO, S. DE R.L. DE C.V.	
288022	32	MODELO AMBAR (DENOMINATIVA)	TRADEMARKS GRUPO MODELO, S. DE R.L. DE C.V.	
47301	32	MODELO ESPECIAL (DENOMINATIVA)	TRADEMARKS GRUPO MODELO, S. DE R.L. DE C.V.	
183624	32	MODELO ESPECIAL (MIXTA)	TRADEMARKS GRUPO MODELO, S. DE R.L. DE C.V.	
183616	32	MODELO ESPECIAL (MIXTA)	TRADEMARKS GRUPO MODELO, S. DE R.L. DE C.V.	
188020	32	MODELO NOCHE ESPECIAL (DENOMINATIVA)	TRADEMARKS GRUPO MODELO, S. DE R.L. DE C.V.	
287495	32	MODELO PURA MALTA (DENOMINATIVA)	TRADEMARKS GRUPO MODELO, S. DE R.L. DE C.V.	
288021	32	MODELO TIRGO (DENOMINATIVA)	TRADEMARKS GRUPO MODELO, S. DE R.L. DE C.V.	
47306	32	NEGRA MODELO (DENOMINATIVA)	TRADEMARKS GRUPO MODELO, S. DE R.L. DE C.V.	
231523	32	THIS IS LIVING (DENOMINATIVA)	TRADEMARKS GRUPO MODELO, S. DE R.L. DE C.V.	
280367	33	CORONA HARD SELTZER (DENOMINATIVA)	TRADEMARKS GRUPO MODELO, S. DE R.L. DE C.V.	
284468	33	CORONA TROPICAL (MIXTA)	TRADEMARKS GRUPO MODELO, S. DE R.L. DE C.V.	
165928	33	RUMBO SUR (DENOMINATIVA)	V&F INVERSIONES NACIONALES SPA	
284644	35	CORONA CHALLENGE (DENOMINATIVA)	TRADEMARKS GRUPO MODELO, S. DE R.L. DE C.V.	
269252	35	LIVEJASMIN (DENOMINATIVA)	BYBORG IP S.A.R.L.	
132557	37	MENZIES (MIXTA)	JOHN MENZIES LIMITED	
285978	40	ARRIATA (DENOMINATIVA)	DESSIRAL GROUP, SRL.	
284645	41	CORONA CHALLENGE (DENOMINATIVA)	TRADEMARKS GRUPO MODELO, S. DE R.L. DE C.V.	
247360	41	CORONA SUNSETS (DENOMINATIVA)	TRADEMARKS GRUPO MODELO, S. DE R.L. DE C.V.	
285158	43	VISTA CORONA (MIXTA)	TRADEMARKS GRUPO MODELO, S. DE R.L. DE C.V.	
253491	44	Super Kiddos (Mixta)	MARIA KAROLINA GARCIA VARGAS DE VILLA	
187793	1, 2	AVITERA (DENOMINATIVA)	HUNTSMAN TEXTILES EFFECTS (SWITZERLAND) GMBH	
77559	29, 30	BREAKSTONE´S (DENOMINATIVA)	LACTALIS HERITAGE DAIRY, INC.	

FUSIÓN

MARCAS DE FÁBRICA

[111] # REG.	[511] CL. INT.	[561] MARCA DE FABRICA	[732] NUEVO TITULAR
133947	13	CZ (MIXTA)	COLT CZ GROUP SE

RENOVACIONES

MARCAS DE FÁBRICA

[111] # REG.	[511] CL. INTL	[561] MARCA DE FABRICA	[732] TITULAR
132625	1	BIOFOL (DENOMINATIVA)	AGRONEGOCIOS DOMINICANOS C. POR A.
200503	1	GRUPO SURA (MIXTA)	GRUPO DE INVERSIONES SURAMERICANA S.A.
56205	1	HILTI (DENOMINATIVA)	HILTI AKTIEMGESELLSCHAFT
203535	1	IPAD SMART CASE (DENOMINATIVA)	APPLE INC
134128	1	LA GOTITA (DENOMINATIVA)	SIDELA SA
134126	1	POXIPOL (DENOMINATIVA)	SIDELA SA
135121	1	XENIC (DENOMINATIVA)	MAI DOMINICANA S.R.L.
55063	2	SCOTCHGARD (DENOMINATIVA)	3M COMPANY
200611	3	AQUAPRIM HIDRISAGE (DENOMINATIVA)	MEGA LABS, S.A.
134581	3	ARM & HAMMER (DENOMINATIVA)	CHURCH & DWIGHT CO., INC.
200610	3	AWAPRIM (DENOMINATIVA)	MEGA LABS, S.A.
204795	3	DERMCLAR (MIXTA)	LABORATORIOS FARMA PAR S.A.S.
55840	3	GINGILACER (DENOMINATIVA)	LACER S.A.
200972	3	HUDENSE HIDRISAGE (DENOMINATIVA)	MEGA LABS, S.A.
200594	3	HUMHYDRA (DENOMINATIVA)	MEGA LABS, S.A.
200624	3	HYDRAWA (DENOMINATIVA)	MEGA LABS, S.A.
200633	3	MASPIL MEDIHEALTH (DENOMINATIVA)	MEGA LABS, S.A.
200635	3	MEDIHYDRA (DENOMINATIVA)	MEGA LABS, S.A.
133976	3	NARCISO RODRIGUEZ (DENOMINATIVA)	NR CLASS 3, LLC
133972	3	PERLAS ACTIVAS (DENOMINATIVA)	UNILEVER GLOBAL IP LIMITED
136077	3	RINDEZ (MIXTA)	THE PROCTER & GAMBLE COMPANY
204545	3	SAFEGUARD (MIXTA)	THE PROCTER & GAMBLE COMPANY
197138	3	SKIN MEDICAL SIEGFRIED (DENOMINATIVA)	LABORATORIOS SIEGFRIED S.R.L.
132867	3	TEKNIA (DENOMINATIVA)	LAKME COSMETICS, S.L.
55062	3	WETORDRY (DENOMINATIVA)	3M COMPANY
21511	4	WD-40 (DENOMINATIVA)	WD40 MANUFACTURING COMPANY
202188	5	AMESTRAL (DENOMINATIVA)	TECNOQUIMICAS S.A.

PASA A LA PÁGINA SIGUIENTE

VIENE DE LA PÁGINA ANTERIOR

[111] # REG.	[511] CL. INT.	[561] MARCA DE FABRICA	[732] NUEVO TITULAR
200676	5	ARAXIL (DENOMINATIVA)	LABORATORIOS DE APLICACIONES MEDICAS, S.R.L.
55687	5	ARLUY (DENOMINATIVA)	ZODIAC INTERNATIONAL CORPORATION
197820	5	ATROLIP (DENOMINATIVA)	EUROFARMA COSTA RICA SOCIEDAD ANONIMA
204826	5	BENEFIBRA (MIXTA)	GSK CONSUMER HEALTHCARE SARL
203984	5	BLAXITEC (DENOMINATIVA)	FAES FARMA, S.A.
135099	5	BLOQ (DENOMINATIVA)	LABORATORIOS DE APLICACIONES MEDICAS, S.A. (LAM)
200384	5	BOWEFLOR (DENOMINATIVA	MEGA LABS, S.A.
135773	5	BUCLIZIN (DENOMINATIVA)	LABORATORIOS SUED, S.A.
135204	5	CABERYTIX (DENOMINATIVA)	ZODIAC INTERNATIONAL CORPORATION
133990	5	CANDERSIL (DENOMINATIVA)	LABORATORIOS DE APLICACIONES MEDICAS, S.R.L. (LAM)
133991	5	CETIAL (DENOMINATIVA)	LABORATORIOS DE APLICACIONES MEDICAS, S.A. (LAM)
203055	5	CINTUREX (DENOMINATIVA)	ZODIAC INTERNATIONAL CORPORATION
204748	5	CLONIXAN ARSAL (DENOMINATIVA)	LABORATORIOS ARSAL, S.A. DE C.V.
204372	5	CORALAT 81 mg (MIXTA)	LABORATORIOS DE APLICACIONES MEDICAS, S.A. (LAM)
132826	5	CURVED LINES AND DOT (DISEÑO)	PHARMA MAR, S.A.
203043	5	DEFENSOR (DENOMINATIVA)	ZOETIS SERVICES LLC
201786	5	DEGREGAN (DENOMINATIVA)	LABORATORIOS LIOMONT
201052	5	DELMOR (DENOMINATIVA)	MERIAL INC.
8367	5	DESENFRIOL (DENOMINATIVA)	BAYER CONSUMER CARE AG
201787	5	DESMOPRESINA CASSARA (DENOMINATIVA)	LABORATORIO PABLO CASSARA S.R.L.
55653	5	DICLO-K (DENOMINATIVA)	MEGA LABS, S.A.
55688	5	DOLGENAL (DENOMINATIVA)	ZODIAC INTERNATIONAL CORPORATION
203579	5	DUBILA (DENOMINATIVA)	ZODIAC INTERNATIONAL CORPORATION
203585	5	DUTICO (DENOMINATIVA)	ZODIAC INTERNATIONAL CORPORATION
57289	5	EDUCIL (DENOMINATIVA)	LABORATORIOS DE APLICACIONES MEDICAS, S.A. (LAM)
32990	5	EQUASIS (DENOMINATIVA)	ABBOTT HEALTHCARE PRODUCTS B.V.
203436	5	ES-CITOPRAM (DENOMINATIVA)	LABORATORIOS SUED, S.R.L.
202573	5	FANAXIL (DENOMINATIVA)	LABORATORIOS DE APLICACIONES MEDICAS, S.A. (LAM)
133274	5	FENTIDAY (DENOMINATIVA)	ZODIAC INTERNATIONAL CORPORATION
202146	5	FIGURATIVA	P&G HEALTH GERMANY GMBH
132741	5	FILIANCE (DENOMINATIVA)	ABBOTT HEALTHCARE PRODUCTS B.V.
56492	5	FLEXIDOL (DENOMINATIVA)	FARMACEUTICA PARAGUAYA, S.A.
57267	5	FLUTAMID (DENOMINATIVA)	LABORATORIOS DE APLICACIONES MEDICAS, S.A. (LAM)
199237	5	FOSFOGENOL (DENOMINATIVA)	MARINO DONATO ESPINAL ESPAILLAT
135191	5	FUNBAC (DENOMINATIVA)	MAI DOMINICANA S.R.L.
132494	5	FUROMASTER (DENOMINATIVA)	MAI DOMINICANA S.R.L.
201813	5	GENETICA LIQUIDA PIC (DENOMINATIVA)	PIG IMPROVEMENT COMPANY UK LIMITED
202988	5	GLOBAL FARMA (DENOMINATIVA)	GLOBAL FARMA, SOCIEDAD ANONIMA
203419	5	GLOBAL FARMA DOLFLAM (DENOMINATIVA)	GLOBAL FARMA SOCIEDAD ANONIMA
201431	5	GLOBAL FARMA MIDAZOLE (DENOMINATIVA)	GLOBAL FARMA, SOCIEDAD ANONIMA
56535	5	GOPTEN Y DISEÑO	ABBOTT GMBH
200819	5	HIFLEX (DENOMINATIVA)	FRAVAX SRL
55651	5	HIPOSOMNIO (DENOMINATIVA)	N.R. BIENESTAR
132769	5	HOMOSTAT (DENOMINATIVA)	PANALAB SOCIEDAD ANONIMA
203583	5	IDOFIX (DENOMINATIVA)	FAES FARMA, S.A.
55671	5	INDAS (DENOMINATIVA)	INDAS, S.A.
200592	5	KELT FLY (DENONOMINATIVA)	ZAPI S.P.A.
204485	5	KERKUS (DENOMINATIVA)	IRIS, S.A.I.C.
200325	5	LACTOFOS (DENOMINATIVA)	ETHICAL PHARMA S.A.
57268	5	LACTULAC (DENOMINATIVA)	LABORATORIOS DE APLICACIONES MEDICAS, S.A. (LAM)
201445	5	LE MOVIT-LS (DENOMINATIVA)	PROCAPS, S.A.
57270	5	LIPOZIL (DENOMINATIVA)	LABORATORIOS DE APLICACIONES MEDICAS, S.A. (LAM)
203006	5	LODAL (DENOMINATIVA)	GLOBAL FARMA, SOCIEDAD ANONIMA
200321	5	MACULAGE POEN (DENOMINATIVA)	MEGA LABS, S.A.
200320	5	MACUREDS (DENOMINATIVA)	MEGA LABS S.A.
55699	5	MAGNATIL (DENOMINATIVA)	FARMACEUTICA PARAGUAYA, S.A.
134000	5	MAPCID (DENOMINATIVA)	MAI DOMINICANA S.R.L.
135212	5	MATABABOSA (DENOMINATIVA)	AGRONEGOCIOS DOMINICANOS, C. POR A.
135212	5	MATABABOSA (DENOMINATIVA)	MAI DOMINICANA S.R.L.
204524	5	MATIRIS (DENOMINATIVA)	IRIS, S.A.I.C.
200925	5	METROCAPS (DENOMINATIVA)	PROCAPS, S.A.
56926	5	MODIFICAL (DENOMINATIVA)	ZODIAC INTERNATIONAL CORPORATION
55652	5	MONOBIDE (DENOMINATIVA)	MEGA LABS, S.A.
348934	5	MUNDO FIBRAS (MIXTAS)	MUNDO FIBRAS SRL
133062	5	NATURE'S BOUNTY (DENOMINATIVA)	NATURE'S BOUNTY, INC.
201745	5	NEURAXPREG (DENOMINATIVA)	LABORATORIOS DE APLICACIONES MEDICAS SRL
134942	5	NEUROGABIN (DENOMINATIVA)	P&G Health Germany GmbH
202694	5	NOVOTELY (DENOMINATIVA)	ZODIAC INTERNATIONAL CORPORATION
202063	5	OSEOGYN (DENOMINATIVA)	ABBOTT OPERATIONS URUGUAY S.R.L.
203613	5	PILOPEPTAN (DENOMINATIVA)	LABORATORIO GENOVÉ, S.A.
198486	5	POLYFLUX H (DENOMINATIVA)	GAMBRO LUNDIA AB
200658	5	PROPACAPS (DENOMINATIVA)	PROCAPS, S.A.
132889	5	PULZIUM (DENOMINATIVA)	ABBOTT HEALTHCARE PRODUCTS B.V.
200319	5	RAPARETIN (DENOMINATIVA)	MEGA LABS, S.A.
134239	5	REDUPRESS (DENOMINATIVA)	LABORATORIOS DE APLICACIONES MEDICAS, S.A. (LAM)
197117	5	SKIN MEDICAL SIEGFRIED (DENOMINATIVA)	LABORATORIOS SIEGFRIED S.R.L.
201283	5	STENDHAL (MIXTA)	ESPECIFICOS STENDHAL, S.A. DE C.V.
201791	5	SUAVICORT CASSARA (DENOMINATIVA)	LABORATORIO PABLO CASSARA S.R.L.
203312	5	SUED LLUNA SOM (DENOMINATIVA)	SUED & FARGESA, SRL
201942	5	SUPRADOL F (DENOMINATIVA)	LABORATORIOS LIOMONT
135624	5	SUPRAHYAL (DENOMINATIVA)	ZODIAC INTERNATIONAL CORPORATION
555698	5	TECNOFARMA (DENOMINATIVA)	ZODIAC INTERNATIONAL CORPORATION
202164	5	TRIBIO HARMONIS (DENOMINATIVA)	P&G HEALTH GERMANY GMBH
133997	5	TRYCLAN (DENOMINATIVA)	AGRONEGOCIOS DOMINICANOS, C. POR A.
58560	5	UROGESIC (DENOMINATIVA)	LABORATORIOS DE APLICACIONES MEDICAS, S.A. (LAM)
135107	5	USENTA (DENOMINATIVA)	ZODIAC INTERNATIONAL CORPORATION
203067	5	UXIGIRL (DENOMINATIVA)	NOVARTIS AG
136424	5	WELLBUTRIN (DENOMINATIVA)	GLAXO GROUP LIMITED
133704	5	XOLOF NICOLICH (DENOMINATIVA)	LABORATORIOS SAVAL, S.A.
201008	5	XUMER (DENOMINATIVA)	ZODIAC INTERNATIONAL CORPORATION
200442	5	XYLISOL CASSARA (DENOMINATIVA)	LABORATORIO PABLO CASSARA S.R.L.
202358	5	ZAPI GARDENE (DENOMINATIVA)	ZAPI S.P.A.
202282	5	ZAPI TATOR EC	ZAPI S.P.A.

[111] # REG.	[511] CL. INT.	[561] MARCA DE FABRICA	[732] NUEVO TITULAR
200953	5	ZUMER (MIXTA)	ZODIAC INTERNATIONAL CORPORATION
200960	6	EXTRUAL (MIXTA)	EXTRUIDOS DEL ALUMINIO, S.A.
56204	6	HILTI (DENOMINATIVA)	HILTI AKTIEMGESELLSCHAFT
132628	6	SCANAVINI (DENOMINATIVA)	INDUSTRIAS METALURGICAS SCANAVINI, S.A.
201341	6	WESTWARD (DENOMINATIVA)	W.W. GRAINGER, INC.
196519	7	BERGINI (DENOMINATIVA)	NELSON AMAURY ROSARIO ALMONTE
201679	7	DAYTON (DENOMINATIVA)	DAYTON ELECTRIC MANUFATURING CO.
55042	7	O-CEL-O (DENOMINATIVA)	3M COMPANY
201623	7	PKM 60 (MIXTA)	PEDROLLO S.P.A.
56630	7	PROLIANT (DENOMINATIVA)	HEWLETT PACKARD ENTERPRISE DEVELOPMENT LP
55043	7	TARNI-SHIELD (DENOMINATIVA)	3M COMPANY
201342	8	WESTWARD (DENOMINATIVA)	W.W. GRAINGER, INC.
200855	9	BEURER (DENOMINATIVA)	BEURER GMBH
132574	9	DISCOVERY CHANNEL (DENOMINATIVA)	DISCOVERY COMMUNICATIONS, INC.
202586	9	EARPODS (DENOMINATIVA)	APPLE INC
202593	9	FLYOVER (DENOMINATIVA)	APPLE, INC.
204008	9	IPAD MINI (DENOMINATIVA)	APPLE, INC.
200865	9	LIGHTNING (DENOMINATIVA)	APPLE, INC.
201618	9	NYNE (MIXTA)	NYNE MULTIMEDIA INC.
132597	9	SCANAVINI (DENOMINATIVA)	INDUSTRIAS METALURGICAS SCANAVINI, S.A.
200854	11	BEURER (DENOMINATIVA)	BEURER GMBH
56626	11	CARRIER OVALO (DENOMINATIVA)	CARRIER CORPORATION
201667	11	DAYTON (DENOMINATIVA)	DAYTON ELECTRIC MANUFATURING CO.
132635	11	SYLVANIA (DENOMINATIVA)	FLOWIL INTERNATIONAL LIGHTING (HOLDING BV)
201195	11	WESTWARD (DENOMINATIVA)	W.W. GRAINGER, INC.
203603	12	AGRI MAXFORCE (DENOMINATIVA)	BALKRISHNA INDUSTRIES LTD
55778	12	ASTRA (DENOMINATIVA)	Opel Automobile GmbH
55776	12	CALIBRA (DENOMINATIVA)	Opel Automobile GmbH
135879	12	DUCATI (DENOMINATIVA)	DUCATI MOTOR HOLDING S.P.A.
200875	12	NORDEXX (DENOMINATIVA)	NORDISK DÆ IMPORT A / S
55777	12	VECTRA (DENOMINATIVA)	Opel Automobile GmbH
133947	13	CZ (MIXTA)	CESKA ZBROJOVKA A.S.
135565	14	CROSS & SHIELDS SILVER (MIXTA)	VICTORINOX AG
201591	14	VICEROY (MIXTA)	GRUPO MUNRECO,S.L.
133055	15	AUDIOMAX (DENOMINATIVA)	MAX FRANKLIN TAVAREZ LORA
133011	15	MAX AUDIO (DENOMINATIVA)	MAX FRANKLIN TAVAREZ LORA
55940	16	AA AMERICAN AIRLINES Y DISEÑO DE AGUILA (MIXTA)	AMERICAN AIRLINES, INC.
55934	16	AADVANTAGE GOLD Y DISEÑO DE AGUILA (MIXTA)	AMERICAN AIRLINES, INC.
55933	16	AADVANTAGE PLATINIUM Y DISEÑO DE AGUILA (MIXTA)	AMERICAN AIRLINES, INC.
55941	16	AADVANTAGE Y DISEÑO DE AGUILA (MIXTA)	AMERICAN AIRLINES, INC.
55930	16	ADMIRALS CLUB (DENOMNATIVA)	AMERICAN AIRLINES, INC.
55937	16	AMERICAN EAGLE (DENOMINATIVA)	AMERICAN AIRLINES, INC.
55824	16	CHELINO (DENOMINATIVA)	INDAS, S.A.
21911	16	DISNEYLAND (DENOMINATIVA)	DISNEY ENTERPRISES, INC.
133716	16	FIGURATIVA	KIMBERLY-CLARK
21488	16	SCOTCHCAL (DENOMINATIVA)	3M COMPANY
200249	16	SHINE MAGAZINE (DENOMINATIVA)	NEWS GROUP, C. POR A.
201220	17	WESTWARD (DENOMINATIVA)	W.W. GRAINGER, INC.
202392	18	CR2 CROM (DENOMINATIVA)	EMENEGILDO GONZALEZ VERAS
134061	18	EASY SPIRIT (DENOMINATIVA)	EASY SPIRIT LLC
202419	18	GREG NORMAN (DENOMINATIVA)	ABG-SHARK, LLC.
133111	18	PUMA (MIXTA)	PUMA SE
56206	19	HILTI (DENOMINATIVA)	HILTI AKTIEMGESELLSCHAFT
201305	20	CONFORAMA (MIXTA)	CONFORAMA HOLDING
201273	20	TREKIN (MIXTA)	BII DOMINICANA, S.A.
201182	20	WESTWARD (DENOMINATIVA)	W.W. GRAINGER, INC.
203256	21	ORAL-B COMPLETE (MIXTA)	THE GILLETTE COMPANY LLC.
55175	21	PONJITA (DENOMINATIVA)	3M COMPANY
199228	21	SCOTCH-BRITE (DENOMINATIVA)	3M COMPANY
56072	21	SWAROVSKI (ETIQUETA)	SWAROVSKI AKTIENGESELLSCHAFT
201164	25	BOAONDA (DENOMINATIVA)	MOULD INDUSTRIA DE MATRIZES LTDA.
134060	25	EASY SPIRIT (DENOMINATIVA)	EASY SPIRIT LLC
202144	25	FIGURATIVA	PUMA SE
202143	25	FIGURATIVA	PUMA SE
135889	25	IZOD (DENOMINATIVA)	ABG IZOD LLC
55799	25	TEENAGE (MIXTA)	VIACOM OVERSEAS HOLDINGS C.V.
128415	25	TINTORETTO (DENOMINATIVA)	EL CORTE INGLES, S.A.
133005	25	WORX BY RED WING SHOES & DISEÑO (MIXTA)	RED WING SHOE COMPANY, INC.
202068	28	BODY SCULPTURE (MIXTA)	HI MARK INTERNATIONAL LIMITED
201310	28	I BALLS (MIXTA)	THE WHY HOW DO COMPANY LIMITED
200247	29	4X4 ESPECIAL INDUVECA (DENOMINATIVA)	INDUVECA, S.A.
201275	29	AGROSUPER (MIXTA)	AGRICOLA AGROSUPER S.A.
200955	29	DOÑA GALLINA (MIXTA)	QUALA INC.
202213	29	FIGURATIVA	QUALA INC.
55583	29	GUANANI (DENOMINATIVA)	LUIS RODRIGUEZ VALENZUELA
200347	29	LACTOFOS (DENOMINATIVA)	ETHICAL PHARMA S.A.
136027	29	LSG SKY CHEFS Y DISEÑO	LSG LUFTHANSA SERVICE HOLDING AG
202286	29	MCBITES (DENOMINATIVA)	MCDONALD'S CORPORATION
200012	29	NUTRIBABY SIEGFRIED (MIXTA)	LABORATORIOS SIEGFRIED S.R.L.
201205	29	VICTORIA (DENOMINATIVA)	FRIESLANDCAMPINA NEDERLAND B.V.
200770	29	VICTORIA (MIXTA)	FrieskandCampina Nederland Holding B.V.
200749	30	BUENACHOS QUEZIIZIMO (MIXTA)	PRODUCTOS ALIMENTICIOS BOCADELI, S.A. DE C.V.
143417	30	CAMPOFRESCO (DENOMINATIVA)	ANDALUSIA INVESTMENTS, LTD.
21471	30	CAONABO (DENOMINATIVA)	CORTÉS HERMANOS & CO., S.A.S.
203138	30	CC CORTES (DENOMINATIVA)	CORTES HERMANOS & CO., S.AS.
203309	30	CCC CORTES (DENOMINATIVA)	CORTES HERMANOS & CO., S.A.S.
12521	30	CRIOLLO (DENOMINATIVA)	CORTES HERMANOS & CO., S.A.S.
12500	30	DIPLOMATICO (DENOMINATIVA)	CORTES HNOS & CO., CXA.
200371	30	EN3 RIOS (DENOMINATIVA)	COOPERATIVA AGROPECUARIA DE VALVERDE COOPAVA
21468	30	FESTIVAL (DENOMINATIVA)	CORTES HERMANOS & CO., S.A.S.
56191	30	KIX (DENOMINATIVA)	SOCIETÉ DES PRODUITS NESTLÉ S.A.
201211	30	LACTOFOS (DENOMINATIVA)	ETHICAL PHARMA S.A.
202413	30	LUCEMA (MIXTA)	DISTRIBUIDORA LUCEMA, S.A,
12495	30	NIÑO MARINERO (MIXTA)	PEPSICO, INC.
56800	30	PIRULITO (DENOMINATIVA)	COLOMBINA, S.A.
204227	30	RICOMPLETO (DENOMINATIVA)	QUALA INC.

PASA A LA PÁGINA SIGUIENTE

VIENE DE LA PÁGINA ANTERIOR

[111] # REG.	[511] CL. INT.	[561] MARCA DE FABRICA	[732] NUEVO TITULAR
197054	30	SRIRACHA (DENOMINATIVA)	RESEARCH & DEVELOPMENT MARKETING INC.
135747	30	TOMATISSIMO (DENOMINATIVA)	ANDALUSIA INVESTMENTS, LTD.
200782	30	TRENDY (MIXTA)	INDUSTRIA DE ALIMENTOS TRENDY, S.A.
201326	31	AGROSUPER (MIXTA)	AGRICOLA AGROSUPER
200609	31	SMOOCHIES (DENOMINATIVA)	SOCIETÉ DES PRODUITS NESTLÉ S.A.
135595	32	CAMPOFRESCO (DENOMINATIVA)	MARIA DEL PILAR TRONCOSO LEROUX
134941	32	COCA COLA (MIXTA)	THE COCA-COLA COMPANY
202797	32	KR (MIXTA)	HACK LTD
202851	32	KR KOLA REAL (MIXTA)	HACK LTD
200938	32	ME (MIXTA)	CUSTOMDRINKS, S.L.U
200919	32	OCO AGUA DE COCO (MIXTA)	COMPAÑÍA PALMERAIE
56251	32	PILSNER URQUELL (DENOMINATIVA)	PLZENSKY PRAZDROJ, A.S.
200956	32	TRIDIMENSIONAL	COMERCIALIZADORA ELORO, S.A.
201844	32	VIE100% (MIXTA)	QUALA INC.
134313	33	J.P CHENET (DISEÑO)	LES GRANDS CHAIS DE FRANCE S.A.S.
201725	33	NUMANTHIA (DENOMINATIVA)	MOET HENNESY ESPAÑA S.A.
194797	33	RSO (MIXTA)	RUSSIAN STANDARD INTELLECTUAL PROPERTY HOLDING AG Y ROUST INCORPORATED
133721	34	DU MAURIER (MIXTA)	PETER JACKSON (OVERSEAS) LIMITED
134475	34	GUANTANAMERA Y DISEÑO (MIXTA)	CORPORACION HABANO, S.A.
201064	36	ASEGRUATE DE VIVIR (DENOMINATIVA)	SURAMERICANA S.A.
201474	36	DING! (DENOMINATIVA)	EZETOP LIMITED
200807	36	GRUPO DE INVERSIONES SURAMERICANA (MIXTA)	GRUPO DE INVERSIONES SURAMERICANA S.A.
132557	37	MENZIES (MIXTA)	JOHN MENZIES LIMITED
55977	37	OPEL (DISEÑO)	Opel Automobile GmbH
55957	39	AA AMERICAN AIRLINES Y DISEÑO DE AGUILA (MIXTA)	AMERICAN AIRLINES, INC.
55960	39	AADVANTAGE PLATINIUM Y DISEÑO DE AGUILA (MIXTA)	AMERICAN AIRLINES, INC.
55953	39	AADVANTAGE Y DISEÑO DE AGUILA (MIXTA)	AMERICAN AIRLINES, INC.
55965	39	ADMIRALS CLUB (DENOMNATIVA)	AMERICAN AIRLINES, INC.
55956	39	AMERICAN AAGLE (DENOMINATIVA)	AMERICAN AIRLINES, INC.
55955	39	AMERICAN AIRLINES (DENOMINATIVA)	AMERICAN AIRLINES, INC.
200952	41	CAESARS PALACE (MIXTA)	CAESARS LICENSE COMPANY, LLC.
200046	41	REINA TURISTICA DEL ESTE (DENOMINATIVA)	LUZ DE LOS ANGELES MARTINEZ SANCHEZ
56842	42	PROLIANT (DENOMINATIVA)	HEWLETT PACKARD ENTERPRISE DEVELOPMENT LP
201140	44	HOSPITAL GENERAL PLAZA DE LA SALUD (HGPS) INTERNATIONAL (DENOMINATIVA)	KAREN LUCIA CASTELLANO TORRES
203560	45	SIRI (DENOMINATIVA)	APPLE INC
197243	1, 3, 5	XIXX (DENOMINATIVA)	RESEARCH & DEVELOPMENT MARKETING INC.
57639	1, 5	HEPATOPHAR (DENOMINATIVA)	INMENOL INDUSTRIAL LAB., CXA.
204114	10, 25	UA SCRUBS (DENOMINATIVA)	ZIER, INC.
56076	16, 25, 26	COCO (DENOMINATIVA)	CHANEL SARL
204107	19, 27	SAMBORO (MIXTA)	SAMBORO S.A.
199990	29, 30	ISSIMA (DENOMINATIVA)	RESEARCH & DEVELOPMENT MARKETING INC.
204547	3, 5, 21	WHITELOCK (DENOMINATIVA)	THE PROCTER & GAMBLE COMPANY
203679	3, 5	REGETOPIC (DENOMINATIVA)	FAES FARMA, S.A.
201586	3, 9, 18, 25	FAY (MIXTA)	TOD´S S.P.A.,
197333	30, 31	DOÑA ELIDA (DENOMINATIVA)	ALMACENES SAN JUAN R & J
203249	30, 32	FUZE TEA (DENOMINATIVA)	DP BEVERAGES UNLIMITED COMPANY
201641	30, 32	BONTEA (DENOMINATIVA)	QUALA INC.
202001	30, 32	STARBUCKS REFRESHERS (DENOMINATIVA)	STARBUCKS CORPORATION
203171	35, 36	TRANSFER (MIXTA)	PROCESADORA DE PAGOS MOVILES, S.A. DE C.V.
201132	35, 36, 41	E & V (DENOMINATIVA)	ENGEL VÖLKERS MARKEN GMBH & CO. KG
203230	35, 43	TUCAN HOTELS & RESORTS (MIXTA)	BLUE DIAMOND
200675	36, 38	TPAGO (MIXTA)	GCS SYSTEMS
200957	41, 43	CAESARS (MIXTA)	CAESARS LICENSE COMPANY, LLC.
200947	41, 43	FIGURATIVA	CAESARS LICENSE COMPANY, LLC.
201762	5, 10	ABLSCUDO ACCION (DENOMINATIVA)	LABORATORIOS ADROMACO, S.A.
204412	5, 10	RELOVAIR (DENOMINATIVA)	GLAXO GROUP LIMITED
201775	5, 10	OLIMEL (DENOMINATIVA)	BAXTER INTERNATIONAL INC.
202790	5, 32	JUICE MONSTER (DENOMINATIVA)	MONSTER ENERGY COMPANY
204710	7, 11, 12	FIGURATIVA	DEPO AUTO PARTS IND. CO., LTD.
55771	7, 9, 11, 14	PROLIANT (DENOMINATIVA)	HEWLETT PACKARD ENTERPRISE DEVELOPMENT LP
204676	9, 16, 35, 36, 41	VISIONFUND (MIXTA)	WORLD VISION INTERNATIONAL
200755	9, 18, 25, 28	RAWLINGS LA MARCA DE UN PRO (DENOMINATIVA)	RAWLINGS SPORTING GOODS COMPANY, INC.
202597	9, 35	PASSBOOK (DENOMINATIVA)	APPLE, INC.

CAMBIO TITULAR

NOMBRES COMERCIALES

[111] # REG.	[561] NOMBRE COMERCIAL	[510] ACTIVIDAD	[732] TITULAR
623843	ATIAN GROUP	ASESORAR, DESARROLLAR Y EFECTUAR INVERSIONES EN PROYECTOS INMOBILIARIOS, TURÍSTICOS E INDUSTRIALES.	ATIAN GROUP, S.R.L.
721933	BANCA EL SILENCIO	SERVICIOS DE BANCA DE LOTERIA Y JUEGOS DE LOTERIA.	LORENZO ACOSTA HERRERA
575269	BEYTUNA 2020	CONSTRUCCIONES Y SERVICIOS INMOBIIARIOS.	ARPAD BALAZS GABOSSY / DORA GABOSSY
688948	BLUE OASIS	TENEDORA Y DESARROLLADORA DE INMUEBLES	BLUE OASIS, S.R.L.
349768	CIVIELECTROM	CONSTRUCCION, SUPERVISION, ASESORIA Y MANTENIMIENTOS DE OBRAS CIVILES.	CIVIELECTROM, S.R.L.
350261	COOPERATIVA DE SERVICIOS MULTIPLES SALCEDO, COOPESA	DEDICADA A OFRECER SERVICIOS DE AHORRO, FINANCIAMIENTO, CRÉDITO A LA PRODUCCIÓN AGROPECUARIA, VIVIENDA Y MICROEMPRESARIAL.	COOPERATIVA DE SERVICIOS MULTIPLES SALCEDO, (COOPESA)
697840	DON MON POLLO CRUJIENTE	VENTA DE COMIDA.	TOMAS ENRIQUE LADENSTOY BLANDINO
348303	EDITORA GRAFIMUNDO	ELABORACIÓN Y CONFECCIÓN DE TODO TIPO DE MATERIALES IMPRESOS, FABRICACIÓN DE SELLOS GOMIGRAFOS DE TODO TIPO, LITOGRAFÍA ENCUADERNACIÓN DISEÑO GRÁFICOS.	EDITORA GRAFIMUNDO, SRL
714888	ELISKHARRY ENTREPRISE	COMPRA Y VENTA, ALQUILER DE BIENES RAÍCES, COMPRA Y VENTA DE MATERIALES ELECTRÓNICOS.	HARRY RICHARD LARIVEAU
717947	ENRIQIUE Y MERBIN DIPRE E&M	VENTAS Y REPARACIÓN DE COMPUTADORAS Y ACTIVIDADES A FINES	MERBIN DIPRE RAMIREZ
408552	FARMAEQUIPOS LIDAMED	VENTA DE MATERIALES Y EQUIPOS MEDICOS Y ODONTOLOGOS	HORACIO ENRIQUE MEJIA GOMEZ
562647	FRUSOTRAS CAMP	COMPRA, VENTA, COMERCIALIZACION Y ELABORACION DE FRUTAS Y VEGETALES	YNES ALTAGRACIA CEBALLO
650914	FUNDACIÓN AYUDA PARA LOS NECESITADOS VEN Y VE-FUVV	ENTIDAD SIN FINES DE LUCRO DEDICADA A BRINDAR AYUDA A LA POBLACIÓN MÁS NECESITADA, EN ESTADO DE VULNERABILIDAD, ESPECIALMENTE, A NIÑOS Y ENVEJECIENTES.	TONY QUIJANO
450098	GESTIONES Y CREDITOS FACILES GECEFA	GESTIONES ADUANALES, PRESTAMOS EN GENERAL.	JOSE MARIA PAREDES RODRIGUEZ
706355	GRUPO DIROCHE & ASOCIADOS	VENTA DE ARTICULOS DON OFICINAS TALES COMO: COMPUTADORAS, IMPRESORAS…	JUNIOR GUILLERMO DIROCHE GONZALEZ / JOEL PERALTA EVANGELISTA / VICENTE EVANGELISTA
699367	GRUPO INVERSIONES MILENARIAS	SERVICIOS Y GESTION DE NEGOCIOS A LA MATERIA DEPORTIVA	GRUPO INVERSIONES MILENARIAS, S.R.L.
479290	INSTITUTO DE CIRUGIA ESPECIALIZADA I.C.E.	FOMENTO Y ADMINISTRACION DE UN CENTRO DE ASISTENCIA MEDICA ESPECIALIZADO	INSTITUTO DE CIRUGIA ESPECIALIZADA, (ICE), S.A.S.
579825	INTEGRA POWER	DESARROLLO, COMERCIALIZACIÓN Y ADMINISTRACIÓN DE NEGOCIOS ENERGÉTICOS.	INTEGRA POWER, S.A.S.
659753	INVERSIONES ALZETA	COMERCIALIZACIÓN, FABRICACIÓN, DISTRIBUCIÓN, REPRESENTACIÓN, COMPRA, VENTA, IMPORTACIÓN O EXPORTACIÓN DE PROVISIONES ALIMENTICIAS.	INVERSIONES ALZETA, S.R.L.
361921	INVERSIONES ZAO-MAG DEL CARIBE	ÁREA TURÍSTICA, MINERÍA, HOSTELERÍA EN TODAS LAS RAMAS, CONSTRUCCIÓN EN TODAS SUS ÁREAS, TELECOMUNICACIONES.	INVERSIONES ZAO-MAG DEL CARIBE, SRL.
622814	JIRIANNY SECURITY Y MANTENIMIENTO	SERVICIOS DE LIMPIEZA PARA EDIFICIOS	RAMON AQUINO DE LOS SANTOS GENAO
717292	LA CLINIQUITA X MENACARE	SERVICIOS DE CONSULTA PEDIÁTRICA ESPECIALIZADA Y SUBESPECIALIZADA, SERVICIOS DE LABORATORIO, VACUNAS, AUDIOLOGÍA Y LACTANCIA MATERNA.	MC PEDS, SRL
719135	LA CLINIQUITA X MENACARE (ROTULO)	SERVICIOS DE CONSULTA PEDIÁTRICA ESPECIALIZADA Y SUB-ESPECIALIZADA, SERVICIOS DE LABORATORIO, VACUNAS, AUDIOLOGÍA Y LACTANCIA MATERNA.	MC PEDS, SRL
347401	MANUEL ARSENIO POUERIE SUCESORES	VENTA DE TERRENOS URBANOS Y RURALES, PRODUCCIÓN DE GANADO BOVINO.	MANUEL ARSENIO POUERIE SUCESORES, S.R.L.
339569	MARCAP SUPLIDORES	VENTAS DE TODO TIPO DE FRUTAS, VEGETALES,CARNES Y MARISCO.	ISMAEL JOSUE CASTILLO REYES
691029	MC PEDS	SERVICIOS DE ATENCIÓN MÉDICA, IMÁGENES, DIAGNÓSTICO Y LABORATORIOS, ASÍ COMO CUALQUIER OTRA ACTIVIDAD QUE SE RELACIONE DIRECTA O INDIRECTAMENTE CON ESTE OBJETO.	MC PEDS, SRL
344986	MEDINA ESTACION DE SERVICIOS, MEDIESTASER	VENTA Y DISTRIBUCIÓN DE COMBUSTIBLE Y LUBRICANTES.	MEDINA ESTACION DE SERVICIOS,SRL, MEDIESTASER
654284	MOVIMIENTO MENTE SANA	A TRAVÉS DE MIS REDES SOCIALES VENTAS DE ROPAS Y ACCESORIOS, VENTAS DE SUSCRIPCIONES DE SERVICIOS PSICOLÓGICO.	BEETHOVENS BERNARDIN
706775	MULTILUZ DOMINICANA	LA VENTA, INSTALACIÓN, DISTRIBUCIÓN DE EQUIPOS Y MATERIALES ELÉCTRICOS, RESIDENCIAL, DE CONSTRUCCIÓN	CARMEN JOSEFINA GARCIA GARCIA
720452	NETBARCARC	SERVICIOS DE CONSTRUCCION, LEVANTAMIENTO DE EDIFICACIONES	NETBARCARC, S.R.L.
265479	NEUMATIC, NEUMATICOS Y BATERIAS DE SANTIAGO (ROTULO)	COMPRAR, VENDER, IMPORTAR, EXPORTAR, DISTRIBUIR Y ALMACENAR: NEUMÁTICOS, BATERÍAS Y ACCESORIOS PARA VEHÍCULOS.	NEUMATIC, NEUMATICOS Y BATERIAS DE SANTIAGO, SRL.
676885	NUTRISPACE	SERVICIOS PROFESIONALES RELACIONADOS CON LA MEDICINA GENERAL Y MEDICINA ESPECIALIZADA EN NUTRICIÓN CLÍNICA.	NUTRISPACE, SRL
338263	ONTRACK RASTREO SATELITAL	SERVICIO DE RASTREO SATELITAL Y MONITOREO DE VEHICULOS Y VENTA DE EQUIPOS	ONTRACK RASTREO SATELITAL, SRL.
622228	PILSEN INVESTMENTS	COMPRA, VENTA Y ADMINISTRACION DE TODO TIPO DE BIENES INMUEBLES, Y LA REALIZACIÓN DE TODA GESTIÓN COMERCIAL.	PILSEN INVESTMENTS, S.R.L.
408540	RED EDUCATIVA DE DIDACTICA INNOVADA-REDI	CAPACITACIONES A DOCENTES EN EL USO DE HERRAMIENTAS TECNOLÓGICAS DE LA INFORMACIÓN Y COMUNICACIÓN (TIC).	RED EDUCATIVA DE DIDACTICA INNOVADA-REDI
719654	ROCKLAND INVESTMENTS	CONCEPTUALIZACIÓN, DISEÑO, DESARROLLO Y CONSTRUCCIÓN EN GENERAL DE PROYECTOS INMOBILIARIOS DE TODO TIPO.	ERWIN RAFAEL CABRERA REYES / MAYOBANEX ATAHUALPA RAMIREZ PEÑA / VICTOR JOSE FONDEUR BISONO
448642	SOCIEDAD DOMINICANA DE DIABETES SODODIA	ENTIDAD SIN FINES DE LUCRO	SOCIEDAD DOMINICANA DE DIABETES Y NUTRICION SODODIA, INC.
454891	SUPER KIDDOS	SERVICIOS DE VACUNAION Y DE SALU EN GENERAL.	MARIA KAROLINA GARCIA VARGAS DE VILLA
339995	URBE INMOBILIARIA	SERVICIOS GENERALES DE CONSTRUCCIÓN, REPARACIÓN, INSTALACIÓN Y AFINES.	KAI PETER SCHOENHALS GARCIA
65097	VIMENCA	REPRESENTACION DE FIRMA EXTRANJERAS.	INMOBILIARIA VIMENCA, S.A.

CAMBIO DE DIRECCION

MARCAS DE FABRICA

(111) # REG.	(511) CLASE INTL	(561) MARCA DE FABRICA	(732) TITULAR	(732) NUEVA DIRECCION
200503	1	GRUPO SURA (MIXTA)	GRUPO DE INVERSIONES SURAMERICANA S.A.	Carretera 43 A, Número 5 A-113, Pisos 13, 14 y 15, Edificio One Plaza Medellin, Antioquia, Colombia
203535	1	IPAD SMART CASE (DENOMINATIVA)	APPLE INC	One Apple Park Way, Cupertino, California 95014, United States Of America
134128	1	LA GOTITA (DENOMINATIVA)	SIDELA SA	Juncal 1363, 11000 Montevideo, Uruguay
134123	1	POXIPOL (DENOMINATIVA)	SIDELA SA	Juncal 1363, 11000 Montevideo
55840	3	GINGILACER (DENOMINATIVA)	LACER S.A.	A-08084238 C /Boters, 5 08290-Cerdanyola del Vallès Barcelona, Spain
133976	3	NARCISO RODRIGUEZ (DENOMINATIVA)	NR CLASS 3, LLC	300 West 23rd Street, Ph-B, New York New York 1001, Usa
132867	3	TEKNIA (DENOMINATIVA)	LAKME COSMETICS, S.L.	Narcis Monturiol, 2708960 Sant Just Desvern. Barcelona. España
201621	4	QUAKER STATE (MIXTA)	PENNZOIL-QUAKER STATE COMPANY	150 North Dairy Ashford Rd. Houston, Texas 77079 Estados Unidos de América.
191216	5	BENEVIA (DENOMINATIVA)	FMC AGRO SINGAPORE PTE. LTD.	10 Marina Boulevard #40-01, Marina Bat Financial Centre, Singapur 018983, Singapur.
135204	5	CABERYTIX (DENOMINATIVA)	ZODIAC INTERNATIONAL CORPORATION	Calle 50, Edificio Global Plaza, 6to. Piso, Panamá, República de Panamá.
172443	5	CORAGEN (DENOMINATIVA)	FMC AGRO SINGAPORE PTE. LTD.	10 Marina Boulevard #40-01, Marina Bay Financial Centre, Singapur 018983, Singapur.
181741	5	CYAZYPYR (DENOMINATIVA)	FMC AGRO SINGAPORE PTE. LTD.	10 Marina Boulevard #40-01, Marina Bay Financial Centre, Singapur 018983, Singapur.
55688	5	DOLGENAL (DENOMINATIVA)	ZODIAC INTERNATIONAL CORPORATION	Calle 50, Torre Global Plaza, 6to. Piso, cuidad de Panama, Panama
133274	5	FENTIDAY (DENOMINATIVA)	ZODIAC INTERNATIONAL CORPORATION	Calle 50, Torre Global Plaza, 6to. Piso, cuidad de Panama, Panama
200592	5	KELT FLY (DENOMINATIVA)	ZAPI INDUSTRIE CHIMICHE S.P.A.	Via III Strada 12, 35026 Conselve Pd, Italy
56926	5	MODIFICAL (DENOMINATIVA)	ZODIAC INTERNATIONAL CORPORATION	Calle 50, Torre Global Plaza, 6to. Piso, Cuidad De Panama, Panama
134907	5	PRIORI (DENOMINATIVA)	SYNGENTA LIMITED	Syngenta Jealott´S Hill International Research Centre 0, Bracknell, United Kingdom
171004	5	RYNAXYPYR (DENOMINATIVA)	FMC AGRO SINGAPORE PTE. LTD.	10 Marina Boulevard #40-01, Marina Bay Financial Centre, Singapur 018983, Singapur.
230457	5	SLINDA (DENOMINATIVA)	CHEMO RESEARCH, S.L.	C /Manuel Pombo Angulo, 28 3a Planta 28050 Madrid, España.
55698	5	TECNOFARMA (DENOMINATIVA)	ZODIAC INTERNATIONAL CORPORATION	Calle 50, Torre Global Plaza, 6to. Piso, Cuidad De Panama, Panama.
135107	5	USENTA (DENOMINATIVA)	ZODIAC INTERNATIONAL CORPORATION	Calle 50, Edificio Global Plaza, 6to. Piso, Panamá, República de Panamá.
201008	5	XUMER (DENOMINATIVA)	ZODIAC INTERNATIONAL CORPORATION	Calle 50, Torre Global Plaza, 6to. Piso, ciudad de Panamá, Panamá.
201008	5	XUMER (DENOMINATIVA)	ZODIAC INTERNATIONAL CORPORATION	Calle 50, Torre Global Plaza, 6to. Piso, cuidad de Panama, Panama
202358	5	ZAPI GARDENE (DENOMINATIVA)	ZAPI S.P.A.	Via III Strada 12, 35026 Conselve Pd, Italy
202282	5	ZAPI TATOR EC (DENOMINATIVA)	ZAPI S.P.A.	Via III Strada 12, 35026 Conselve Pd, Italy
152285	7	G-POWER (MIXTA)	NGK SPARK PLUG CO., LTD.	1-1-1, Higashisakura, Higashi-ku, Nagoya-shi, Japán.
18332	7	NGK (MIXTA)	NGK SPARK PLUG CO., LTD.	1-1-1, Higashisakura, Higashi-ku, Nagoya-shi, Japán.
168963	7	NGK IRIDIUM IX (MIXTA)	NGK SPARK PLUG CO., LTD.	1-1-1, Higashisakura, Higashi-ku, Nagoya-shi, Japán.
192273	7	NGK LASER PLATINUM (MIXTA)	NGK SPARK PLUG CO., LTD.	1-1-1, Higashisakura, Higashi-ku, Nagoya-shi, Japán.
257766	7	NGK V-POWER (DENOMINATIVA)	NGK SPARK PLUG CO., LTD.	1-1-1, Higashisakura, Higashi-ku, Nagoya-shi, Japán.
219060	7	NTK (MIXTA)	NGK SPARK PLUG CO., LTD.	1-1-1, Higashisakura, Higashi-ku, Nagoya-shi, Japán.
132574	9	DISCOVERY CHANNEL (DENOMINATIVA)	DISCOVERY COMMUNICATIONS,LLC.	230 Park Avenue South, New York, NY 10003, United States of America.
202586	9	EARPODS (DENOMINATIVA)	APPLE INC	One Apple Park Way, Cupertino, California 95014, United States of America
202593	9	FLYOVER (DENOMINATIVA)	APPLE, INC.	One Apple Park Way, Cupertino, California 95014 United States of América.
204008	9	IPAD MINI (DENOMINATIVA)	APPLE, INC.	One Apple Park Way, Cupertino, California 95014 United States of América.
200865	9	LIGHTNING (DENOMINATIVA)	APPLE, INC.	One Apple Park Way, Cupertino, California 95014 United States of América.
167545	9	NTK (MIXTA)	NGK SPARK PLUG CO., LTD.	1-1-1, Higashisakura, Higashi-ku, Nagoya-shi, Japán.
132635	11	SYLVANIA (DENOMINATIVA)	FLOWIL INTERNATIONAL LIGHTING (HOLDING BV)	Zuidplein 116, Tower H, Level 14, Amsterdam, Netherlands
201591	14	VICEROY (MIXTA)	GRUPO MUNRECO,S.L.	ANABEL SEGURA, 7 28208 ALCOBENDAS, EspaÑa, SPAIN
25188	16	Comix (Mixta)	SHENZHEN COMIX GROUP CO., LTD.	Comix Science & Technology Park, No.18 Jinxiu Rd., Pingshan District, Shenzhen, China.
201305	20	CONFORAMA (MIXTA)	CONFORAMA HOLDING	14 Avenue de L'europe, 77144 Montevran, Francia
134475	34	GUANTANAMERA Y DISEÑO (MIXTA)	CORPORACION HABANO, S.A.	Avenida 3ra, entre 78 y 80. Edificio Habana, Piso 3, Centro de Negocios Miramar, Municipio Playa, La Habana
200807	36	GRUPO DE INVERSIONES SURAMERICANA (MIXTA)	GRUPO DE INVERSIONES SURAMERICANA S.A.	Carretera 43A, Num. 5-A-113, pisos 13, 14 y 15, Edificio One Plaza Medelín, Antioquía, Colombia.
203560	45	SIRI (DENOMINATIVA)	APPLE INC	One Apple Park Way, Cupertino, California 95014, United States Of America
235374	1, 5	ORFFA (DENOMINATIVA)	ORFFA INTERNATIONAL HOLDING B.V.	Minervum 7032 4871ZL Breda Países Bajos
200675	36, 38	TPAGO (MIXTA)	GCS SYSTEMS	Calle Rafael Augusto Sánchez Esq. Freddy Prestol Roble Corporate Center, Piso 8, Ensanche Piantini, Santo Domingo de Guzmán, Distrito Nacional, Rep. Dom.
202597	9, 35	PASSBOOK (DENOMINATIVA)	APPLE, INC.	One Apple Park Way, Cupertino, California 95014 United States of América.

RENOVACIONES

NOMBRES COMERCIALES

[111] # REG.	[561] NOMBRE COMERCIAL	[510] ACTIVIDAD	[732] TITULAR
346329	AGRISATEL	SERVICIOS DE TOPOGRAFIA	AGRISATEL E.I.R.L.
342018	ASOCIACION COORDINADORA DE LOS TEMPLOS BIBLICOS, ACOTEBI	ASOCIACIÓN SIN FINES DE LUCRO QUE AGRUPA Y COORDINA LAS ACTIVIDADES DE LAS DIFERENTES IGLESIAS DE LOS TEMPLOS BÍBLICOS DEL PAÍS.	CESAR MIGUEL MATOS VALDEZ
338592	ASOCIACION DE CHOFERES PENSIONADOS DE LAS FF. AA. Y LA P.P (ACHOPFFAAPOL)	ASOCIACION SIN FINES DE LUCRO	ASOCIACION DE CHOFERES PENSIONADOS DE LAS FF. AA. Y LA P.P ACHOPFFAAPOL
338586	ASOCIACION DEPORTIVA INTEGRAL JULIO FRANCISCO MORALES RECIO	ASOCIACIÓN SIN FINES DE LUCRO, DE SERVICIO SOCIAL A LA COMUNIDAD EN DEPORTE, EDUCACIÓN, DESARROLLO HUMANO, TECNOLÓGICO, CIENTÍFICO, PRODUCTIVO Y CULTURAL.	JULIO FRANCISCO MORALES RECIO
343121	ASOCIACION DOMINICANA DE AFICIONADOS RADIO CONTROL ADARC	REUNIR A TODOS LOS AFICIONADOS DE TODAS LAS ACTIVIDADES QUE SE REALIZAN CON UN RADIO CONTROL	JESUS MARIA OVIEDO CRUZ
346099	ASOCIACIÓN DOMINICANA DE EMPRESAS DE SEGURIDAD ADESINC	ENTIDAD SIN FINES DE LUCRO ORIENTADA A LA INTEGRACIÓN DE LAS EMPRESAS DE SEGURIDAD Y VIGILANCIA, APORTAR CONOCIMIENTOS EN MATERIA DE SEGURIDAD.	ASOC DOM DE EMPRESAS DE SEGURIDAD INC (ADESINC)
348743	ASOCIACION RESIDENTES DEL PASEO LAS PALMAS	ENTIDAD SIN FINES DE LUCRO, DESTINADA A MANTENER LA ORGANIZACIÓN COMUNITARIA, ESTABILIDAD AMBIENTAL, EL ACONDICIONAMIENTO, DESARROLLO SOCIAL Y EL BIEN COMÚN DE TODO EL RESIDENCIAL PASEO DE LAS PALMAS.	MINERVA DE LEON
345869	AVIEX	COMERCIALIZACIÓN DE TRANSPORTE AÉREO PRIVADO Y ACTIVIDADES AFINES.	EMIL ARBAJE PIMENTEL / AMAURY PINEDA SANTOS / OLIVER MAYOBANEX GUTIERREZ HIRALDO
348926	BRIGA CONSTRUCTION	CONSTRUCCIÓN, TASACIÓN, VENTA Y SUMINISTROS DE ARTICULOS FERRETEROS Y MATERIALES PARA LA CONSTRUCCIÓN, CÁLCULOS ESTRUCTURALES, PRESUPUESTOS, COMPRA Y VENTA DE BIENES INMUEBLES, AGRIMENSURA, SERVICIO GEOLÓGICOS Y MINEROS.	MANUEL DE JESUS BRITO GARCIA
340409	CENTRO DE INVESTIGACION PARA LA ACCION FEMENINA CIPAF	ORGANIZACIÓN NO GUBERNAMENTAL, SIN FINES DE LUCRO QUE TIENE POR OBJETO DESARROLLAR PROYECTOS DE INVESTIGACIÓN QUE PERMITAN LLEGAR AL CONOCIMIENTO REAL DE LOS PROBLEMAS Y SITUACIÓN DE LA MUJER DOMINICANA.	CENTRO DE INVESTIGACIÓN PARA LA ACCIÓN FEMENINA CIPAF
341385	CENTRO DE SERVICIOS DE ALINEACION Y BALANCEO JUNIOR VICTORINO	ALINEACIÓN, BALANCEO, DESABOLLADURA, PINTURA, MECÁNICA EN GENERAL DE VEHÍCULOS.	JUNIOR VICTORINO
349768	CIVIELECTROM	CONSTRUCCION, SUPERVISION, ASESORIA Y MANTENIMIENTOS DE OBRAS CIVILES.	CIVIELECTROM, S.R.L.
347533	COLEGIO DOMINICANO DE PERIODISTAS CDP	REPRESENTAR A LOS PROFESIONALES DEL PERIODISMO EN LA REPUBLICA DOMINICANA.	COLEGIO DOMINICANO DE PERIODISTAS
338397	COMUNIDAD EDUCATIVA BEST MEMORIES	SE DEDICARA A LA EDUCACIÓN INICIAL, BÁSICA Y MEDIA EN EL IDIOMA ESPAÑOL Y EN EL IDIOMA INGLES COMO SEGUNDA LENGUA.	REBECCA BAEZ HERNANDEZ
154359	CONSTRUCCIONES Y RESTAURACIONES	CONSTRUCCION DE PROYECTOS INMOBILIARIOS.	JOSE ANTONIO NICOLAS MATOS RAMIREZ
350003	CONSTRUCTORA ALTGELD	CONSTRUCCIÓN, SUPERVISION Y CONSULTORIA DE OBRAS CIVILES EN GENERAL.	TIRSO ANTONIO ALVAREZ FERMIN
345405	CONSTRUCTORA CONCREBUK	SE DEDICA AL FOMENTO DE LA INVERSIÓN A TRAVÉS DE LA CONSTRUCCIÓN, EDIFICACIÓN, Y DISEÑO DE OBRAS.	MARINA NUÑEZ ALVAREZ
351761	CONSTRUCTORA MAGON	SERVICIOS DE INGENIERÍA, CONSTRUCCIÓN, DISEÑO, COMERCIALIZACIÓN Y VENTA DE TODO TIPO DE INMUEBLES	RUBEN MANUEL GONZALEZ REYES
348660	CONSULTORES JURÍDICOS NINA MATEO & ASOCIADOS	ASUNTOS JURÍDICOS EN GENERAL.	CESAR DARIO NINA MATEO

PASA A LA PÁGINA SIGUIENTE

VIENE DE LA PÁGINA ANTERIOR

[111] # REG.	[561] NOMBRE COMERCIAL	[510] ACTIVIDAD	[732] TITULAR
341705	COOPERATIVA DE AHORROS, PRESTAMOS Y SERVICIOS MULTIPLES PUENTE DE ESPERANZA, COOPUEZA	CREACIÓN, ADMINISTRACIÓN Y GESTIÓN DE PROGRAMAS Y PROYECTOS ORIENTADOS A MOTIVAR LA PRODUCCIÓN Y EL AHORRO COOPERATIVO EN FAVOR DE SECTORES DE ESCASOS RECURSOS ECONÓMICOS.	FUNDACION PUENTE DE ESPERANZA, FUNPE
350261	COOPERATIVA DE SERVICIOS MULTIPLES SALCEDO, COOPESA	DEDICADA A OFRECER SERVICIOS DE AHORRO, FINANCIAMIENTO, CRÉDITO A LA PRODUCCIÓN AGROPECUARIA, VIVIENDA Y MICROEMPRESARIAL.	COOPERATIVA DE SERVICIOS MULTIPLES SALCEDO, (COOPESA)
343271	CREATION'S STUDIOS BY MF	DISEÑO GRÁFICO EN GENERAL, FOTOGRAFÍA Y VÍDEO, PRODUCCIÓN DE EVENTOS, TV, ETC. MURALES (PINTURA), DECORACIÓN, INVITACIONES, ENTRE OTROS.	MARLENE FELIX BATISTA
355672	D' INNOVA RELACIONES PUBLICAS Y PRODUCCION	RELACIONES PÚBLICAS, PUBLICIDAD, MARKETING, PRODUCCIÓN DE TV Y RADIO, ORGANIZACIÓN DE EVENTOS Y AGENCIA DE MEDIOS DE COMUNICACIÓN.	DIANA MARIEL DE MORLA CEDEÑO
355672	D' INNOVA RELACIONES PUBLICAS Y PRODUCCION	RELACIONES PUBLICAS, PUBLICIDAD, MARKETING, PRODUCCIÓN DE TV Y RADIO, ORGANIZACIÓN DE EVENTOS Y AGENCIA DE MEDIOS DE COMUNICACIÓN.	DIANA MARIEL DE MORLA CEDEÑO
348997	D. MUÑOZ JACKSON & ASOCIADOS	ASESORES Y CORREDORES DE SEGUROS DE TODA CLASE-EMPRESA PROMOTORA DE SEGUROS DE SALUD APROBADA POR SISALRIL SOMOS MIEMBROS DE LA ASOCIACIÓN DOMINICANA DE CORREDORES DE SEGUROS (ADOCOSE)	D. MUÑOZ JACKSON & ASOCIADOS,SRL.
348058	DENTAL VIP PLUS DRA. DENISSE OTERO	DEDICADA A SERVICIOS ODONTOLÓGICOS EN GENERAL.	DENISSE ADALISI OTERO TERRERO
349081	DISPENSARIO MEDICO NUESTRA SEÑORA DE LA SALUD SIERVAS DE MARIA	CONSULTAS MEDICAS, DISPENSACIÓN DE MEDICAMENTOS, LABORATORIOS MÉDICOS.	CONGREGACION RELIGIOSA SIERVAS DE MARIA
351648	DOWNTOWN COCOBONGO	ADMINISTRACIÓN DE CENTROS DE DIVERSIÓN.	ROBERTO JOSÉ NOBLE NAVA
351608	EL PAN DE ANTES	PRODUCCIÓN Y VENTA DE PRODUCTOS DE PANADERÍA Y REPOSTERÍA	NICOLAS FRANCOIS DARNE FOUCAULT / ELSA MARÍA RIVERA REYES
156168	ELECTROMUEBLES FRANCIS	VENTA DE ELECTRODOMÉSTICOS, EFECTOS Y MERCANCÍAS EN GENERAL.	FRANCISCO ALBERTO CACERES ABREU
44703	EMPRESAS ASAVIM	ACTIVIDADES COMERCIALES E INDUSTRIALES.	EMPRESAS ASAVIM S.R.L.
44159	ESPAILLAT MOTORS	COMPRA Y VENTA DE VEHICULOS DE MOTOR.	ESPAILLAT MOTORS, S.R.L.
156850	FARMACIA SAN MIGUEL SAN FRANCISCO	VENTA DE PRODUCTOS FARMACÉUTICOS.	MIGUEL DE LA CRUZ POLANCO
348263	FERRETERIA BISONO	VENTA DE ARTICULOS FERRETEROS EN GENERAL, DONDE SE EXPENDEN DIVERSAS HERRAMIENTAS DE METAL O DE OTRAS MATERIAS PARA SER UTILIZADAS EN LA CONSTRUCCION Y EN LA DECORACION.	FERRETERIA BISONO S.R.L.
350623	FUNDACION AMOR Y FORTALEZA	SIN FINES DE LUCRO, IMPULSAR A TRAVÉS DE PROGRAMAS DE SALUD, EDUCACIÓN, VIVIENDA Y DISCAPACITADOS DE TODO EL TERRITORIO NACIONAL E INTERNACIONAL.	MARIBEL FERNANDEZ DE LOS SANTOS
338917	FUNDACION AYUDANDOTE A CRECER EN VALORES (FACREVA)	FUNDACION SIN FINES DE LUCRO	PABLO SILVA ALMANZAR
349197	FUNDACION CASA DE MARIA HERNANDEZ	ORGANIZACIÓN SIN FINES DE LUCRO	EVANGELISTA CORNELIO HERNANDEZ
343285	FUNDACION DE DESARROLLO MEDIOAMBIENTAL FUNDEMA	FUNDACIÓN SIN FINES DE LUCRO QUE SE DEDICARÁ A LA REALIZACIÓN DE ACTIVIDADES EN BENEFICIO DE PROTECCIÓN DEL MEDIO AMBIENTE Y EL DESARROLLO SOSTENIBLE DE LA FLORA.	RAMÓN ANTONIO HERNÁNDEZ CARPIO
349302	FUNDACION DE NIÑOS Y ADOLECENTES VILLA NAZARET VEN Y VE FUNAVI	FUNDACIÓN SIN FINES DE LUCRO, CON LA FINALIDAD DE APOYO, PROTECCIÓN Y ADOLESCENTES EN PUNTOS DE RELIGIÓN.	MAXIMO ENRIQUE ALBURQUERQUE AVILA
338921	FUNDACION DOMINICANA DE ENFERMEDADES INFLAMATORIAS INTESTINALES (FUNDEII)	FUNDACION SIN FINES DE LUCRO	SOCRATES BAUTISTA MARTINEZ
347564	FUNDACION REFUGIO PARA CRECER	ENTIDAD SIN FINES DE LUCRO DEDICADA A TRABAJAR EN LA EDUCACIÓN, APRENDIZAJE Y PREVENCIÓN EN LOS NIÑOS.	BELGICA ALTAGRACIA MARTE REYNOSO
44737	GRUPO MEDICO UNIDO	SERVICIO DE SALUD, EXPORTACIÓN E IMPORTACION.	GRUPO MEDICO UNIDO, CXA.
347434	IMPRESOS CELINN TALLER PUBLICITARIO	REALIZACION DE TODO TIPOS DE DISEÑOS GRAFICOS.	HIGINIO GUILLERMO BELTRE HUPIA
350738	IN MOTION	VENTA DE SOFTWARE Y EQUIPOS DE TECNOLOGIA.	ANTONIO JOSE ZAGLUL ZAITER
349366	INDUSTRIAS ENTRETENIMIENTO PUNTA CANA	DEDICADA A LA OPERACIÓN, ADMINISTRACIÓN, CONTROL Y EXPLOTACIÓN DE BARES, RESTAURANTES, DISCOTECAS, SALONES DE BAILE, SALONES DE FIESTAS, CENTROS NOCTURNOS.	ROBERT PECKHAM NOBLE THACKER / ROBERTO JOSE NOBLE NAVA
342641	INVERSIONES Y CONSTRUCCIONES DAMER	COMPRAR, VENDER, PERMUTAR, ARRENDAR, URBANIZAR Y / O DESARROLLAR, TERRENOS PARA LA EXPLOTACIÓN DE NEGOCIO DE BIENES RAÍCES	INVERSIONES Y CONSTRUCCIONES DAMER, S.R.L.
349907	JEAN HENRY CHARLES	DEDICADA A LA VENTA Y PRODUCCION DE TODO TIPO DE PRENDA DE VESTIR	HENRY CHARLES
339974	KATION INTERACTIVE	SERVICIOS DE PUBLICIDAD EN GENERAL, DISEÑO GRAFICO.	HECTOR OSCAR HERASME LORA / PAUL JIMENEZ ROJAS
159118	LABORATORIO CLINICO NIZAO	ANÁLISIS CLÍNICO EN GENERAL.	DORKA LISSETTE DE LA ALT.BAEZ LEON DE VALDEZ
347660	LUXART	MONTAJE DE AUDIO, ILUMINACIÓN Y EFECTOS ESPECIALES PARA PRODUCCIONES DE TEATRO, INSTALACIONES DE AUDIO Y VÍDEO MULTI-ZONA CENTRALIZADOS, MONTAJES DE CONCIERTO Y ESPECTÁCULOS.	ARIEL RAMOS BUERA
349860	LYAM MULTISERVICE	CAMPAMENTOS RECREATIVOS, FIESTAS, DECORACION, ALIMENTOS Y BEBIDAS.	LUIS ELPIDIO BAEZ MEJIA
347401	MANUEL ARSENIO POUERIE SUCESORES	VENTA DE TERRENOS URBANOS Y RURALES, PRODUCCIÓN DE GANADO BOVINO.	MANUEL ARSENIO POUERIE SUCESORES, s.r.l.
349076	MARIA TERRERO, CENTRO DE BELLEZA Y ESTETICA	SERVICIOS DE BELLEZA Y ESTÉTICA EN GENERAL.	MARIA FRANCISCA TERRERO REYES
348891	MAS-O. L	SERVICIOS DE TRANSPORTE Y CONSTRUCCION EN GENERAL.	BERNARDO RAFAEL OLIVERO RAMOS
344042	MATOS CORREDORES DE SEGUROS	REALIZAR EJERCICIO DE TODO TIPO DE ACTIVIDADES COMO INTERMEDIARIO EN LA CONTRATACIONES DE SEGUROS	MANUEL JOSE MATOS ESCOTO
347552	MINISTERIO EVANGELICO PASION POR JESUS V.P.	DEDICADA A PREDICAR EL EVANGELIO	RAYLIN FRANCISCO DE PAULA
43786	MULTI EMPAQUES DOMINICANA	FABRICACION DE PAPEL Y CARTON EXCEPTO ENVASES.	MULTI-EMAPQUES DOMINICANA, S.R.L.
44880	MUNDO ELECTRICO R & R	IMPORTACION, COMERCIALIZACION DE MATERIALES ELECT.	MUNDO ELECTRICO R & R
347184	NC MUEBLES	COMPRA, VENTA, IMPORTACION, DISTRIBUCION, FABRICACION DE TODA CLASE DE MUEBLES EN GENERAL	NELSON ALEXIS CABRERA MATOS
339965	ONE C. PUBLICIDAD	SERVICIOS DE PUBLICIDAD EN SENTIDO GENERAL.	CAROLINA AZCONA DEMORIZZI
338263	ONTRACK RASTREO SATELITAL	SERVICIO DE RASTREO SATELITAL Y MONITOREO DE VEHICULOS Y VENTA DE EQUIPOS	ONTRACK RASTREO SATELITAL, SRL.
158509	PATRONATO DEL HOSPITAL GENERAL PLAZA DE LA SALUD	CENTRO DE SALUD Y HOSPITAL.	PATRONATO DEL HOSPITAL GENERAL MATERNO INFANTIL Y SUS PABELLONES DE GERIATRIA Y TRAUMATOLOGIA
338522	PITECH	CONSULTORIAS Y SERVICIOS EN EL AREA DE TECNOLOGIA.	ANDRES ANIBAL CONTRERAS REYES
349716	R & M COMPONENTES INDUSTRIALES	VENTAS AL POR MENOR DE MAQUINAS Y MOTORES Y SUS REPUESTOS.	R & M COMPONENTES INDUSTRIALES
353753	RANCHO ESPAÑA	CRÍA Y COMERCIALIZACIÓN DE GANADOS Y PRODUCTOS AGROPECUARIOS.	ANGEL DE LAMADRID FERNANDEZ
345235	RAYITOS DE SOLIDARIDAD	FUNDACIÓN SIN FINES O ANIMO DE LUCRO. PROMOCIÓN Y APOYO AL DESARROLLO INTEGRAL COMUNITARIO, CON UN ENFOQUE DE GENERO.	RAFAEL JIMENEZ LORA / GRECIA ISABEL GOMEZ AVILA
150823	RIGHT CONSTRUCTION	CONSTRUCCIÓN Y RECONSTRUCCIÓN DE OBRAS PRIVADAS Y PÚBLICAS, ARQUITECTURA, PREPARACIÓN Y EXCAVACIÓN DE TERRENOS.	EDWIN ANTONIO MARMOLEJOS MARTINEZ
360647	SAFIRA DECORACION DISEÑO Y EVENTOS	COORDINACIÓN DE EVENTOS SOCIALES, IMPORTACIÓN DE PRODUCTOS DECORATIVOS, DISEÑO Y DECORACIÓN DE INTERIORES.	ANA JULIA DISLA REYES
349484	SEGURIDAD DE MAXIMA TECNOLOGIA SMT	VENTA, DISTRIBUCIÓN, EXPORTACIÓN E IMPORTACIÓN DE EQUIPOS DE SEGURIDAD, DE SONIDOS, REPUESTOS DE VEHÍCULOS DE MOTOR, PRODUCTOS ELECTRÓNICOS.	MAX FRANKLIN TAVAREZ LORA
340100	SERCONTELC	PRESENTACION DE SERVICIOS Y RECLUTAMIENTO PERSONAL Y PROFESIONALES ELECTRICOS	MILAGROS BALBI MARTINEZ
348168	SERVI TRADE INDUSTRIAL STI	VENTA DE COMBUSTIBLES Y LUBRICANTES A GRANEL, A LOS SECTORES INDUSTRIAL Y COMERCIAL, EN PUNTO FIJO Y A DOMICILIO.	SANTO UREÑA ALMONTE
348284	SOFIA NOVIAS EN GRANDE	ORGANIZACIÓN DE BODAS Y EVENTOS SOCIALES	ANA JULIA DISLA REYES
45086	SUPERFARMACIA INDEPENDENCIA	COMPRA Y DISTRIBUCIÓN DE PRODUCTOS FARMACÉUTICOS	JOSEFINA DURAN VDA. GENAO
348281	TALLER CROMADO NIQUELADOS BEN	REPARACION DE TODO TIPO DE HIERROS, TUBOS Y LIMPIEZA E RIFLES DE AIRE COMPRIMIDO.	JOSE ALONZO BEN DOMINGUEZ
341913	TAM TAM CAFÉ	ESTABLECIMIENTO, ADMINISTRACION Y OPERACIÓN DE NEGOCIOS TALES COMO RESTAURANTE	NEGRIC ENTERPRISES, S.R.L.
348201	TECNOLOGIA, ASESORIA Y SERVICIOS,TAS	BRINDAR SERVICIOS DE CAPACITACION Y CONSULTORIA.	RAFAEL ENRIQUE DE JESUS MENDEZ JANSEN
340115	TENEDORA ATILA	EJERCICIOS DE REPRESENTACIONES, MANDATOS, AGENCIAS, GESTIONES DE NEGOCIOS Y ADMINISTRACIÓN DE BIENES, REPRESENTACIÓN, IMPORTACIÓN, EXPORTACIÓN, COMPRA Y VENTA AL POR MAYOR Y AL DETALLE EN EL PAÍS.	TENEDORA ATILA

PASA A LA PÁGINA SIGUIENTE

VIENE DE LA PÁGINA ANTERIOR

[111] # REG.	[561] NOMBRE COMERCIAL	[510] ACTIVIDAD	[732] TITULAR
158778	TRANSBEL (DENOMINATIVA)	DISTRIBUCION, COMERCIALIZACION Y VENTA DE PRODUCTOS COSMETICOS	TRANSBEL, S.R.L.
156514	UNIVERSIDAD IBEROAMERICANA (ROTULO)	EDUCACIÓN EN GENERAL.	UNIVERSIDAD IBEROAMERICANA (UNIBE)
350058	WAHOO	COMPRA, VENTA Y DESARROLLO DE BIENES INMUEBLES Y PROYECTOS TURÍSTICOS.	FREDERIC LLOYD MILZ

CAMBIO DIRECCIÓN

NOMBRES COMERCIALES

[111] # REG.	[561] NOMBRE COMERCIAL	[732] TITULAR	[732] NUEVA DIRECCION
724124	APGARX GROUP FARMACIA AZUA	FRANCISCO JABIEL RODRIGUEZ AGRAMONTE	Carretera Sánchez Km2, Urb. Quisqueya 2 , Azua, Rep. Dom.
534686	E.T. TODO AUTO REPUESTO AMERICANO	E.T. AUTO REPUESTO AMERICANO S.R.L.	Caterretera Engombe 28, Engombe, Santo Domingo Oeste, Rep. Dom.
356511	MINISTERIO PALABRA DE VIDA DOMINICANA	MINISTERIO PALABRA DE VIDA DOMINICANA	Calle Beethoven 2 , Viejo Arroyo Hondo, Distrito Nacional, Santo Domingo, República Dominicana.
265479	NEUMATIC, NEUMATICOS Y BATERIAS DE SANTIAGO (ROTULO)	NEUMATIC, NEUMATICOS Y BATERIAS DE SANTIAGO, SRL.	Av. Rafael Vidal No.33, El Embrujo I, Santiago, Rep. Dom.
565493	SALUD & VIDA CENTRO DE REHABILITACION Y TERAPIA FISICA	SALUD & VIDA CENTRO DE REHABILITACION Y TERAPIA FISICA, S.R.L.	Calle David Masalles Lafulla No. 32A, Edificio Salud & Vida, Urbanización Fernández, sector Julieta Morales, Distrito Nacional, Santo Domingo de Guzmán, Rep. Dom.

PUBLICACIONES DE SIGNOS DISTINTIVOS
CON ELEMENTOS GRÁFICOS

(540) MARCA: ACO (Mixta)
(511) CLASE: 2
(210) EXP. NO.: 22/67926
(730) SOLICITANTE: Shenzhen ASTA Co., Ltd
(220) FECHA SOLICITUD: 29 de noviembre de 2022

(540) MARCA: Candelilla NATURAL ESSENCES (Mixta)
(511) CLASE: 3
(210) EXP. NO.: 23/679
(730) SOLICITANTE: Yissel Miguelina Mejía Rosario
(220) FECHA SOLICITUD: 5 de enero de 2023

(540) MARCA: PLUSCOSMETICA DUO Color Nutrition (Mixta)
(511) CLASE: 3
(210) EXP. NO.: 23/472
(730) SOLICITANTE: César Raúl Dávila Cabrejos
(220) FECHA SOLICITUD: 4 de enero de 2023

(540) MARCA: C.CURE (Mixta)
(511) CLASE: 9
(210) EXP. NO.: 22/45696
(730) SOLICITANTE: Sensormatic Electronics, LLC
(220) FECHA SOLICITUD: 8 de agosto de 2022

(540) MARCA: OnePlus Nord (Mixta)
(511) CLASE: 9
(210) EXP. NO.: 22/72169
(730) SOLICITANTE: OnePlus Technology (Shenzhen) Co., Ltd.
(220) FECHA SOLICITUD: 22 de diciembre de 2022

(540) MARCA: (Figurativa)
(511) CLASE: 11
(210) EXP. NO.: 22/72329
(730) SOLICITANTE: Zero Technologies Co., Ltd
(220) FECHA SOLICITUD: 26 de diciembre de 2022

(540) MARCA: Tecnología Ultra Clean Air (Mixta)
(511) CLASE: 11
(210) EXP. NO.: 22/59290
(730) SOLICITANTE: Controladora Mabe, S.A. de C.V.
(220) FECHA SOLICITUD: 17 de octubre de 2022

(540) MARCA: KMS RACING TIRES (Mixta)
(511) CLASE: 12
(210) EXP. NO.: 23/1404
(730) SOLICITANTE: Kaoz Motor Sport, S.R.L.
(220) FECHA SOLICITUD: 11 de enero de 2023

(540) MARCA: Amitin (Mixta)
(511) CLASE: 18
(210) EXP. NO.: 22/72702
(730) SOLICITANTE: Guangzhou Amitin Trading Company Ltd.
(220) FECHA SOLICITUD: 28 de diciembre de 2022

(540) MARCA: STANLEY SINCE 1913 (Mixta)
(511) CLASE: 21
(210) EXP. NO.: 22/69494
(730) SOLICITANTE: Pacific Market International, LLC
(220) FECHA SOLICITUD: 7 de diciembre de 2022

(540) MARCA: TYESO (Mixta)
(511) CLASE: 21
(210) EXP. NO.: 22/72196
(730) SOLICITANTE: Wuyi Tachiso Drinkware Corporation
(220) FECHA SOLICITUD: 23 de diciembre de 2022

(540) MARCA: Amitin (Mixta)
(511) CLASE: 25
(210) EXP. NO.: 22/72727
(730) SOLICITANTE: Guangzhou Amitin Trading Company LTD.
(220) FECHA SOLICITUD: 28 de diciembre de 2022

(540) MARCA: BINNYS (Mixta)
(511) CLASE: 23/237
(210) EXP. NO.: 25
(730) SOLICITANTE: HEMING SU
(220) FECHA SOLICITUD: 3 de enero de 2023

(540) MARCA: BOYS DRIP (Mixta)
(511) CLASE: 25
(210) EXP. NO.: 23/52
(730) SOLICITANTE: Waner De Jesús San Gilbert Marrero
(220) FECHA SOLICITUD: 3 de enero de 2023

(540) MARCA: FAYLINA (Mixta)
(511) CLASE: 25
(210) EXP. NO.: 22/71662
(730) SOLICITANTE: Shaoxuan Chen
(220) FECHA SOLICITUD: 20 de diciembre de 2022

(540) MARCA: JG YEIYI (Mixta)
(511) CLASE: 25
(210) EXP. NO.: 22/68045
(730) SOLICITANTE: Job Radhames Valdez Encarnación
(220) FECHA SOLICITUD: 29 de noviembre de 2022

(540) MARCA: REG REGATTA SPORT (Mixta)
(511) CLASE: 25
(210) EXP. NO.: 22/67578
(730) SOLICITANTE: Brand Leaders Inc.
(220) FECHA SOLICITUD: 28 de noviembre de 2022

(540) MARCA: SB Medical Clothing (Mixta)
(511) CLASE: 25
(210) EXP. NO.: 23/1406
(730) SOLICITANTE: Eliana Saldaña Martínez / Mariana Brito
(220) FECHA SOLICITUD: 11 de enero de 2023

(540) MARCA: VECTOR X (Mixta)
(511) CLASE: 28
(210) EXP. NO.: 22/71988
(730) SOLICITANTE: Soccer International Private Limited
(220) FECHA SOLICITUD: 21 de diciembre de 2022

(540) MARCA: 103 BLENDS (Mixta)
(511) CLASE: 34
(210) EXP. NO.: 22/66702
(730) SOLICITANTE: Stephen Edward Paul Butot
(220) FECHA SOLICITUD: 22 de noviembre de 2022

(540) MARCA: CONOCIENDO MI PATRIMONIO (Mixta)
(511) CLASE: 41
(210) EXP. NO.: 23/125
(730) SOLICITANTE: Fundación Inclusión Social Fusión
(220) FECHA SOLICITUD: 3 de enero de 2023

(540) MARCA: (Figurativa)
(511) CLASE: 42
(210) EXP. NO.: 22/63138
(730) SOLICITANTE: United Parcel Service of America, Inc.
(220) FECHA SOLICITUD: 3 de noviembre de 2022

(540) MARCA: CommerceVu (Mixta)
(511) CLASE: 42
(210) EXP. NO.: 22/63137
(730) SOLICITANTE: United Parcel Service of America, Inc.
(220) FECHA SOLICITUD: 3 de noviembre de 2022

(540) MARCA: vivid HOTELS & RESORTS (Mixta)
(511) CLASE: 43
(210) EXP. NO.: 22/28477
(730) SOLICITANTE: The Coryn Group II, LLC
(220) FECHA SOLICITUD: 19 de mayo de 2022

(540) MARCA: TF (Mixta)
(511) CLASE: 18, 25
(210) EXP. NO.: 22/66169
(730) SOLICITANTE: SGG Lisco LLC
(220) FECHA SOLICITUD: 18 de noviembre de 2022

(540) MARCA: SPALDING (Mixta)
(511) CLASE: 18, 28
(210) EXP. NO.: 22/66151
(730) SOLICITANTE: SGG Lisco LLC
(220) FECHA SOLICITUD: 18 de noviembre de 2022

(540) MARCA: THEAGENCY (Mixta)
(511) CLASE: 25, 35, 36
(210) EXP. NO.: 22/59806
(730) SOLICITANTE: The Agency Ip Holding Co., LLC
(220) FECHA SOLICITUD: 19 de octubre de 2022

(540) MARCA: Brad's Organic (Mixta)
(511) CLASE: 29, 30
(210) EXP. NO.: 23/1258
(730) SOLICITANTE: Brad's Organic LLC
(220) FECHA SOLICITUD: 10 de enero de 2023

PASA A LA PÁGINA SIGUIENTE

VIENE DE LA PÁGINA ANTERIOR

(540) MARCA: BRAUN (Mixta)
(511) CLASE: 3, 8, 10, 21
(210) EXP. NO.: 22/31567
(730) SOLICITANTE: Braun GmbH
(220) FECHA SOLICITUD: 1 de junio de 2022

(540) MARCA: KOAJ (Mixta)
(511) CLASE: 3, 9, 14, 18, 25, 35
(210) EXP. NO.: 22/68286
(730) SOLICITANTE: Permoda Ltda
(220) FECHA SOLICITUD: 30 de noviembre de 2022

(540) MARCA: (Figurativa)
(511) CLASE: 35, 43
(210) EXP. NO.: 22/70321
(730) SOLICITANTE: Sonesta International Hotels Corporation
(220) FECHA SOLICITUD: 12 de diciembre de 2022

(540) MARCA: (Figurativa)
(511) CLASE: 9, 18, 25
(210) EXP. NO.: 22/72148
(730) SOLICITANTE: Mystery Ranch, Ltd.
(220) FECHA SOLICITUD: 22 de diciembre de 2022

(540) MARCA: WISe (Mixta)
(511) CLASE: 9, 36, 42
(210) EXP. NO.: 21/10367
(730) SOLICITANTE: Wise Payments Limited
(220) FECHA SOLICITUD: 24 de febrero de 2021

(540) MARCA: Wisebusiness (Mixta)
(511) CLASE: 9, 36, 42
(210) EXP. NO.: 21/10370
(730) SOLICITANTE: Wise Payments Limited
(220) FECHA SOLICITUD: 24 de febrero de 2021

(540) MARCA: viajes más humanos (Mixta)
(511) CLASE: 9, 38, 39, 42
(210) EXP. NO.: 22/63808
(730) SOLICITANTE: Suol Innovations LTD
(220) FECHA SOLICITUD: 8 de noviembre de 2022

(540) MARCA: (Figurativa)
(511) CLASE: 1
(210) EXP. NO.: 22/71417
(730) SOLICITANTE: Shaanxi Meibang Pharmaceutical Group Co., Ltd.
(220) FECHA SOLICITUD: 19 de diciembre de 2022

(540) MARCA: Brochem (Mixta)
(511) CLASE: 1
(210) EXP. NO.: 22/73027
(730) SOLICITANTE: Brother Enterprises Holding Co., Ltd.
(220) FECHA SOLICITUD: 29 de diciembre de 2022

(540) MARCA: CERAMIC PRO A G (Mixta)
(511) CLASE: 2
(210) EXP. NO.: 22/60715
(730) SOLICITANTE: Innovative Products IPG, S.R.L.
(220) FECHA SOLICITUD: 14 de diciembre de 2022

(540) MARCA: (Figurativa)
(511) CLASE: 3
(210) EXP. NO.: 22/68601
(730) SOLICITANTE: Marcia Adriana Tejeda Tejada
(220) FECHA SOLICITUD: 1 de diciembre de 2022

(540) MARCA: BYPHASSE (Mixta)
(511) CLASE: 3
(210) EXP. NO.: 22/63379
(730) SOLICITANTE: Dober Import Export S.L.
(220) FECHA SOLICITUD: 4 de noviembre de 2022

(540) MARCA: Ceralina Line (Mixta)
(511) CLASE: 3
(210) EXP. NO.: 22/71472
(730) SOLICITANTE: Maribel Céspedes Taveras
(220) FECHA SOLICITUD: 19 de diciembre de 2022

(540) MARCA: Dulzura (Mixta)
(511) CLASE: 3
(210) EXP. NO.: 22/73130
(730) SOLICITANTE: Dulce María Cruz De Bueno
(220) FECHA SOLICITUD: 30 de diciembre de 2022

(540) MARCA: formula 13 (Mixta)
(511) CLASE: 3
(210) EXP. NO.: 22/61597
(730) SOLICITANTE: Simón Bolívar Pérez Rosso
(220) FECHA SOLICITUD: 27 de octubre de 2022

(540) MARCA: Greylin Cosmetics (Mixta)
(511) CLASE: 3
(210) EXP. NO.: 22/68327
(730) SOLICITANTE: Greylin Pimentel Ramos
(220) FECHA SOLICITUD: 30 de noviembre de 2022

(540) MARCA: HI STYLE (Mixta)
(511) CLASE: 3
(210) EXP. NO.: 22/68338
(730) SOLICITANTE: Laboratorios Químicos Koyam, S.R.L.
(220) FECHA SOLICITUD: 30 de noviembre de 2022

(540) MARCA: Issue CRAZY COLORS (Mixta)
(511) CLASE: 3
(210) EXP. NO.: 22/62108
(730) SOLICITANTE: Laboratorio Cuenca S.A.
(220) FECHA SOLICITUD: 31 de octubre de 2022

(540) MARCA: Lowil (Mixta)
(511) CLASE: 3
(210) EXP. NO.: 22/7469
(730) SOLICITANTE: Wilson Díaz Amador / Lurden Del Carmen Ledesma Rodríguez
(220) FECHA SOLICITUD: 10 de febrero de 2022

(540) MARCA: Morganika Beauty & Care (Mixta)
(511) CLASE: 3
(210) EXP. NO.: 22/70592
(730) SOLICITANTE: Wendy María Gómez Encarnación
(220) FECHA SOLICITUD: 13 de diciembre de 2022

(540) MARCA: PLAINE'S PROFESSIONAL MEN (Mixta)
(511) CLASE: 3
(210) EXP. NO.: 22/49206
(730) SOLICITANTE: Firehawk Investments, LLC
(220) FECHA SOLICITUD: 26 de agosto de 2022

(540) MARCA: Winy lay HAIR CARE (Mixta)
(511) CLASE: 3
(210) EXP. NO.: 22/7467
(730) SOLICITANTE: Lurden Del Carmen Ledesma Rodríguez
(220) FECHA SOLICITUD: 10 de febrero de 2022

(540) MARCA: (Figurativa)
(511) CLASE: 5
(210) EXP. NO.: 22/71422
(730) SOLICITANTE: Shaanxi Meibang Pharmaceutical Group Co., Ltd.
(220) FECHA SOLICITUD: 19 de diciembre de 2022

(540) MARCA: ALL ABOUT FOOT (Mixta)
(511) CLASE: 5
(210) EXP. NO.: 22/58694
(730) SOLICITANTE: TAGERCOM, S.R.L.
(220) FECHA SOLICITUD: 13 de octubre de 2022

(540) MARCA: AzúcOFF (Mixta)
(511) CLASE: 5
(210) EXP. NO.: 22/72626
(730) SOLICITANTE: TAGERCOM, S.R.L.
(220) FECHA SOLICITUD: 27 de diciembre de 2022

(540) MARCA: Carlisle LABORATORIES LTD (Mixta)
(511) CLASE: 5
(210) EXP. NO.: 22/70531
(730) SOLICITANTE: Carlisle Laboratories Limited
(220) FECHA SOLICITUD: 13 de diciembre de 2022

(540) MARCA: CHILDREN FLÚOR N. F. (Mixta)
(511) CLASE: 5
(210) EXP. NO.: 22/56452
(730) SOLICITANTE: Laboratorios Arsal, Sociedad Anónima de Capital Variable
(220) FECHA SOLICITUD: 4 de octubre de 2022

(540) MARCA: Kionutri (Mixta)
(511) CLASE: 5
(210) EXP. NO.: 22/69446
(730) SOLICITANTE: Caribbean Farmacéutica, S.A.S.
(220) FECHA SOLICITUD: 7 de diciembre de 2022

(540) MARCA: CONDUSAL TRANSPORTAMOS TU ENERGIA (Mixta)
(511) CLASE: 6
(210) EXP. NO.: 18/13452
(730) SOLICITANTE: Conductores Eléctricos Salvadoreños, Sociedad Anónima de Capital Variable que se abrevia CONDUSAL, S.A DE C.V
(220) FECHA SOLICITUD: 4 de abril de 2018

(540) MARCA: mobile (Mixta)
(511) CLASE: 6
(210) EXP. NO.: 22/71522
(730) SOLICITANTE: Madecentro Colombia S.A.S.
(220) FECHA SOLICITUD: 19 de diciembre de 2022

(540) MARCA: METRO tools (Mixta)
(511) CLASE: 7
(210) EXP. NO.: 22/69968
(730) SOLICITANTE: Carlos Antonio Rodríguez Placencio
(220) FECHA SOLICITUD: 9 de diciembre de 2022

(540) MARCA: CONDUSAL TRANSPORTAMOS TU ENERGIA (Mixta)
(511) CLASE: 9
(210) EXP. NO.: 18/13451
(730) SOLICITANTE: Conductores Eléctricos Salvadoreños, Sociedad Anónima de Capital Variable que se abrevia CONDUSAL, S.A de C.V
(220) FECHA SOLICITUD: 4 de abril de 2018

(540) MARCA: uepa (Mixta)
(511) CLASE: 9
(210) EXP. NO.: 22/61455
(730) SOLICITANTE: Multipagos Expresos, S.A.
(220) FECHA SOLICITUD: 27 de octubre de 2022

(540) MARCA: uepa TICKETS (Mixta)
(511) CLASE: 9
(210) EXP. NO.: 22/61447
(730) SOLICITANTE: Multipagos Expresos, S.A.
(220) FECHA SOLICITUD: 27 de octubre de 2022

(540) MARCA: ERA (Mixta)
(511) CLASE: 11
(210) EXP. NO.: 22/72745
(730) SOLICITANTE: ERA CO.,LTD.
(220) FECHA SOLICITUD: 28 de diciembre de 2022

(540) MARCA: AUTOREP (Mixta)
(511) CLASE: 12
(210) EXP. NO.: 22/71702
(730) SOLICITANTE: Leo Autorep, S.R.L.
(220) FECHA SOLICITUD: 20 de diciembre de 2022

(540) MARCA: DOBERMOTO (Mixta)
(511) CLASE: 12
(210) EXP. NO.: 23/1262
(730) SOLICITANTE: Daniela Amelia Varona Frankenberg
(220) FECHA SOLICITUD: 10 de enero de 2023

(540) MARCA: KMS RACING (Mixta)
(511) CLASE: 12
(210) EXP. NO.: 23/1403
(730) SOLICITANTE: Kaoz Motor Sport, S.R.L.
(220) FECHA SOLICITUD: 11 de enero de 2023

(540) MARCA: PALOMA DEVOCIONAL DIARIO (Mixta)
(511) CLASE: 16
(210) EXP. NO.: 22/72252
(730) SOLICITANTE: Liset Altagracia López Taveras
(220) FECHA SOLICITUD: 23 de diciembre de 2022

(540) MARCA: tezzabella (Mixta)
(511) CLASE: 16
(210) EXP. NO.: 22/71253
(730) SOLICITANTE: Wendy Yanery Urbaez Gómez
(220) FECHA SOLICITUD: 19 de diciembre de 2022

PASA A LA PÁGINA SIGUIENTE

VIENE DE LA PÁGINA ANTERIOR

(540) MARCA: Flaru GARDEN MATERIALS (Mixta)
(511) CLASE: 19
(210) EXP. NO.: 23/2390
(730) SOLICITANTE: Constructora Flaru, S.R.L.
(220) FECHA SOLICITUD: 16 de enero de 2023

(540) MARCA: MEGA STAR (Mixta)
(511) CLASE: 20
(210) EXP. NO.: 22/59658
(730) SOLICITANTE: José Manuel De Js Peña Gómez
(220) FECHA SOLICITUD: 19 de octubre de 2022

(540) MARCA: (Figurativa)
(511) CLASE: 25
(210) EXP. NO.: 23/406
(730) SOLICITANTE: Sunday Afternoons, Inc.
(220) FECHA SOLICITUD: 4 de enero de 2023

(540) MARCA: CURVAS By Yohanny (Mixta)
(511) CLASE: 25
(210) EXP. NO.: 22/67104
(730) SOLICITANTE: Yohanni Indira Muñoz Mercedes
(220) FECHA SOLICITUD: 23 de noviembre de 2022

(540) MARCA: H&R (Mixta)
(511) CLASE: 25
(210) EXP. NO.: 23/602
(730) SOLICITANTE: Armando David Sánchez Martínez
(220) FECHA SOLICITUD: 5 de enero de 2023

(540) MARCA: LRC (Mixta)
(511) CLASE: 25
(210) EXP. NO.: 22/70115
(730) SOLICITANTE: Leo Danel Ramírez Corporán
(220) FECHA SOLICITUD: 9 de diciembre de 2022

(540) MARCA: NARAH (Mixta)
(511) CLASE: 25
(210) EXP. NO.: 22/68792
(730) SOLICITANTE: Dhayanara Verenisse Pacheco Fernández
(220) FECHA SOLICITUD: 2 de diciembre de 2022

(540) MARCA: SWMA Kids (Mixta)
(511) CLASE: 25
(210) EXP. NO.: 22/69926
(730) SOLICITANTE: Walnesy Enrique Borquez Zorrilla / Santa Zorrilla Sarmiento
(220) FECHA SOLICITUD: 9 de diciembre de 2022

(540) MARCA: VILEBREQUIN (Mixta)
(511) CLASE: 25
(210) EXP. NO.: 22/73013
(730) SOLICITANTE: T.R.B. International SA
(220) FECHA SOLICITUD: 29 de diciembre de 2022

(540) MARCA: VUENA VENTURA VUENAVENTURA (Mixta)
(511) CLASE: 25
(210) EXP. NO.: 23/1330
(730) SOLICITANTE: Vuena Ventura Henríquez
(220) FECHA SOLICITUD: 10 de enero de 2023

(540) MARCA: BANANAS TO-GO (Mixta)
(511) CLASE: 29
(210) EXP. NO.: 22/72686
(730) SOLICITANTE: Juney Joel Martínez Moreta
(220) FECHA SOLICITUD: 28 de diciembre de 2022

(540) MARCA: GAC meat CERDO ROJO (Mixta)
(511) CLASE: 29
(210) EXP. NO.: 22/36185
(730) SOLICITANTE: GAC Meat Agroindustrial, S.R.L.
(220) FECHA SOLICITUD: 25 de octubre de 2022

(540) MARCA: GAC meat Sajoma MEAT & MILK (Mixta)
(511) CLASE: 29
(210) EXP. NO.: 22/54922
(730) SOLICITANTE: GAC Meat Agroindustrial, S.R.L.
(220) FECHA SOLICITUD: 26 de septiembre de 2022

(540) MARCA: Onavocados Dominicanos (Mixta)
(511) CLASE: 29
(210) EXP. NO.: 22/65792
(730) SOLICITANTE: Onavocados Dominicanos, S.R.L.
(220) FECHA SOLICITUD: 17 de noviembre de 2022

(540) MARCA: ORIGINAL Country Fries (Mixta)
(511) CLASE: 29
(210) EXP. NO.: 22/70502
(730) SOLICITANTE: Tomex Danmark A/S
(220) FECHA SOLICITUD: 13 de diciembre de 2022

(540) MARCA: TOSTONES TO-GO (Mixta)
(511) CLASE: 29
(210) EXP. NO.: 22/72690
(730) SOLICITANTE: Juney Joel Martinez Moreta
(220) FECHA SOLICITUD: 28 de diciembre de 2022

(540) MARCA: BULALI Premium Raw Honey (Mixta)
(511) CLASE: 30
(210) EXP. NO.: 22/70168
(730) SOLICITANTE: Muriel Natali Estevez Crespo / Arsenio Manuel Ramos Leguizamon
(220) FECHA SOLICITUD: 12 de diciembre de 2022

(540) MARCA: Centavitos (Mixta)
(511) CLASE: 30
(210) EXP. NO.: 23/1643
(730) SOLICITANTE: Productos Alimenticios Diana, S.A. de C.V.
(220) FECHA SOLICITUD: 11 de enero de 2023

(540) MARCA: Friítos (Mixta)
(511) CLASE: 30
(210) EXP. NO.: 22/51221
(730) SOLICITANTE: Jesús Bienvenido Cisnero Payano
(220) FECHA SOLICITUD: 6 de septiembre de 2022

(540) MARCA: GAC meat FRIQUITOKY (Mixta)
(511) CLASE: 30
(210) EXP. NO.: 22/34788
(730) SOLICITANTE: Ruddy Castillo Diaz
(220) FECHA SOLICITUD: 25 de octubre de 2022

(540) MARCA: GUANDY Chocale (Mixta)
(511) CLASE: 30
(210) EXP. NO.: 22/71148
(730) SOLICITANTE: GT Advertising & Industries, Corp.
(220) FECHA SOLICITUD: 16 de diciembre de 2022

(540) MARCA: Muchies PALETA DE CARAMELO TERROR LITO ESQUELETO (Mixta)
(511) CLASE: 30
(210) EXP. NO.: 22/71671
(730) SOLICITANTE: Alberto Silvestre Delgado Castillo
(220) FECHA SOLICITUD: 20 de diciembre de 2022

(540) MARCA: NOTHING BETTER (Mixta)
(511) CLASE: 30
(210) EXP. NO.: 23/261
(730) SOLICITANTE: Jetzel Arlane De La Rosa Francisco
(220) FECHA SOLICITUD: 3 de enero de 2023

(540) MARCA: Acuavit (Mixta)
(511) CLASE: 31
(210) EXP. NO.: 22/73024
(730) SOLICITANTE: Compañía Industrial de Productos Agropecuarios S.A CIPA S.A
(220) FECHA SOLICITUD: 29 de diciembre de 2022

(540) MARCA: (Figurativa)
(511) CLASE: 32
(210) EXP. NO.: 22/72691
(730) SOLICITANTE: Stokely-Van Camp, Inc.
(220) FECHA SOLICITUD: 28 de diciembre de 2022

(540) MARCA: Agua Analiz (Mixta)
(511) CLASE: 32
(210) EXP. NO.: 22/71653
(730) SOLICITANTE: Devaristo Jacobo Jiménez González
(220) FECHA SOLICITUD: 20 de diciembre de 2022

(540) MARCA: Agua Provincial (Mixta)
(511) CLASE: 32
(210) EXP. NO.: 22/68521
(730) SOLICITANTE: Empresas Provincial, S.R.L.
(220) FECHA SOLICITUD: 1 de diciembre de 2022

(540) MARCA: Coors Original (Mixta)
(511) CLASE: 32
(210) EXP. NO.: 23/347
(730) SOLICITANTE: Coors Brewing Company
(220) FECHA SOLICITUD: 4 de enero de 2023

(540) MARCA: FRIGUS (Mixta)
(511) CLASE: 32
(210) EXP. NO.: 22/70451
(730) SOLICITANTE: Bueno Marte Industria Alimenticia del Norte (BMINDANOR), S.R.L.
(220) FECHA SOLICITUD: 13 de diciembre de 2022

(540) MARCA: JARRITOS (Mixta)
(511) CLASE: 32
(210) EXP. NO.: 22/50880
(730) SOLICITANTE: Jarritos, Inc.
(220) FECHA SOLICITUD: 5 de septiembre de 2022

(540) MARCA: CAZADOR DE SUEÑO CIGARS (Mixta)
(511) CLASE: 34
(210) EXP. NO.: 22/70492
(730) SOLICITANTE: Sandy De Jesús Rodríguez Abreu / Yaniris Agustina Ureña De Rodríguez
(220) FECHA SOLICITUD: 13 de diciembre de 2022

(540) MARCA: J. Monegro (Mixta)
(511) CLASE: 34
(210) EXP. NO.: 22/70977
(730) SOLICITANTE: Julio Miguel Monegro Gómez
(220) FECHA SOLICITUD: 27 de diciembre de 2022

(540) MARCA: KRITERIA (Mixta)
(511) CLASE: 35
(210) EXP. NO.: 23/586
(730) SOLICITANTE: Castalia María Vargas Pérez
(220) FECHA SOLICITUD: 5 de enero de 2023

(540) MARCA: MACRO IDEAS By Ecomod & Mediáticos (Mixta)
(511) CLASE: 35
(210) EXP. NO.: 22/72140
(730) SOLICITANTE: Ecomod Consulting, S.R.L.
(220) FECHA SOLICITUD: 22 de diciembre de 2022

(540) MARCA: SOS Trabajo RD (Mixta)
(511) CLASE: 35
(210) EXP. NO.: 22/72527
(730) SOLICITANTE: Smart Option Search SOS, S.R.L.
(220) FECHA SOLICITUD: 12 de enero de 2023

(540) MARCA: SSG (Mixta)
(511) CLASE: 35
(210) EXP. NO.: 22/72872
(730) SOLICITANTE: Support Services Group S2G, S.R.L.
(220) FECHA SOLICITUD: 29 de diciembre de 2022

(540) MARCA: Click SEGUROS by Bituaj (Mixta)
(511) CLASE: 36
(210) EXP. NO.: 22/64684
(730) SOLICITANTE: Pokupatel, S. de R.L. de C.V.
(220) FECHA SOLICITUD: 11 de noviembre de 2022

(540) MARCA: DELUXE aetna- La Colonial (Mixta)
(511) CLASE: 36
(210) EXP. NO.: 22/69185
(730) SOLICITANTE: La Colonial S.A., Compañía de Seguros
(220) FECHA SOLICITUD: 6 de diciembre de 2022

(540) MARCA: PRIME aetna - La Colonial (Mixta)
(511) CLASE: 36
(210) EXP. NO.: 22/69184
(730) SOLICITANTE: La Colonial, S.A.
(220) FECHA SOLICITUD: 6 de diciembre de 2022

(540) MARCA: TRADICIONAL aetna- La Colonial (Mixta)
(511) CLASE: 36
(210) EXP. NO.: 22/69188
(730) SOLICITANTE: La Colonial, S.A.
(220) FECHA SOLICITUD: 6 de diciembre de 2022

PASA A LA PÁGINA SIGUIENTE

VIENE DE LA PÁGINA ANTERIOR

(540) MARCA: FlyPOST delivery service (Mixta)
(511) CLASE: 39
(210) EXP. NO.: 22/72627
(730) SOLICITANTE: TAGERCOM, S.R.L.
(220) FECHA SOLICITUD: 27 de diciembre de 2022

(540) MARCA: EL CANAL 75 (Mixta)
(511) CLASE: 41
(210) EXP. NO.: 22/67385
(730) SOLICITANTE: Bernny Alberto Bernabe De Jesús
(220) FECHA SOLICITUD: 25 de noviembre de 2022

(540) MARCA: INCATEVI (Mixta)
(511) CLASE: 41
(210) EXP. NO.: 22/57681
(730) SOLICITANTE: Seni Consulting SRL
(220) FECHA SOLICITUD: 10 de octubre de 2022

(540) MARCA: SD BLUE EVENTS (Mixta)
(511) CLASE: 41
(210) EXP. NO.: 22/72275
(730) SOLICITANTE: CIRCUTOR, S. R. L.
(220) FECHA SOLICITUD: 26 de diciembre de 2022

(540) MARCA: Soñando Despierta con María Bueno (Mixta)
(511) CLASE: 41
(210) EXP. NO.: 23/394
(730) SOLICITANTE: María Patricia Bueno Pimentel
(220) FECHA SOLICITUD: 4 de enero de 2023

(540) MARCA: LoyalPoints (Mixta)
(511) CLASE: 42
(210) EXP. NO.: 22/72381
(730) SOLICITANTE: Jonathan Enrique Vilchez Saldaña / Kenny Cuevas
(220) FECHA SOLICITUD: 26 de diciembre de 2022

(540) MARCA: Frikitaki Home Sandwich (Mixta)
(511) CLASE: 43
(210) EXP. NO.: 23/1078
(730) SOLICITANTE: Gladys Taveras Vargas
(220) FECHA SOLICITUD: 10 de enero de 2023

(540) MARCA: Luha Beauty Studio (Mixta)
(511) CLASE: 44
(210) EXP. NO.: 23/1789
(730) SOLICITANTE: OUTFITS HLV, S.R.L.
(220) FECHA SOLICITUD: 12 de enero de 2023

(540) MARCA: CV Juris Studio (Mixta)
(511) CLASE: 45
(210) EXP. NO.: 22/72695
(730) SOLICITANTE: Manuela Cipión Vicente
(220) FECHA SOLICITUD: 28 de diciembre de 2022

(540) MARCA: JDD Hiraldo Pèrez Abogados ~ Consultores (Mixta)
(511) CLASE: 45
(210) EXP. NO.: 23/1087
(730) SOLICITANTE: Juan De Dios Hiraldo Pérez
(220) FECHA SOLICITUD: 10 de enero de 2023

(540) MARCA: weber (Mixta)
(511) CLASE: 1, 2, 3, 9, 17, 19, 35, 37, 39, 40, 41
(210) EXP. NO.: 22/62105
(730) SOLICITANTE: Saint-Gobain Weber
(220) FECHA SOLICITUD: 31 de octubre de 2022

(540) MARCA: (Figurativa)
(511) CLASE: 28, 35
(210) EXP. NO.: 22/60426
(730) SOLICITANTE: Topsail Business Corp
(220) FECHA SOLICITUD: 21 de octubre de 2022

(540) MARCA: FROSTEEZ ICE CREAM (Mixta)
(511) CLASE: 29, 30
(210) EXP. NO.: 23/1546
(730) SOLICITANTE: Frozo Manufacturing, Inc.
(220) FECHA SOLICITUD: 11 de enero de 2023

(540) MARCA: La Normanda (Mixta)
(511) CLASE: 29, 30
(210) EXP. NO.: 22/68666
(730) SOLICITANTE: Grupo Normando, S.R.L.
(220) FECHA SOLICITUD: 2 de diciembre de 2022

(540) MARCA: Chefette (Mixta)
(511) CLASE: 29, 30, 43
(210) EXP. NO.: 22/73007
(730) SOLICITANTE: Chefette Restaurants Limited
(220) FECHA SOLICITUD: 29 de diciembre de 2022

(540) MARCA: YMS YAMESI (Mixta)
(511) CLASE: 3, 25
(210) EXP. NO.: 22/23053
(730) SOLICITANTE: Iris Milagros Contreras de Coppola / Gianluca Coppola
(220) FECHA SOLICITUD: 25 de abril de 2022

(540) MARCA: buona (Mixta)
(511) CLASE: 3, 5, 10, 29, 35
(210) EXP. NO.: 22/72269
(730) SOLICITANTE: Trilus S.R.L.
(220) FECHA SOLICITUD: 23 de diciembre de 2022

(540) MARCA: INARU (Mixta)
(511) CLASE: 30, 32, 35
(210) EXP. NO.: 22/71620
(730) SOLICITANTE: INARU VALLEY LLC
(220) FECHA SOLICITUD: 20 de diciembre de 2022

(540) MARCA: BooZicle (Mixta)
(511) CLASE: 30, 33
(210) EXP. NO.: 23/1549
(730) SOLICITANTE: Frozo Manufacturing, Inc.
(220) FECHA SOLICITUD: 11 de enero de 2023

(540) MARCA: BELLA DAMA CIGARS Betzaida Jimenez (Mixta)
(511) CLASE: 34, 35
(210) EXP. NO.: 22/67834
(730) SOLICITANTE: Betzaida Altagracia Jimenez Joaquín
(220) FECHA SOLICITUD: 29 de noviembre de 2022

(540) MARCA: SKAPE SOLUTIONS CORPORATION (Mixta)
(511) CLASE: 35, 36, 37
(210) EXP. NO.: 22/65424
(730) SOLICITANTE: SKAPE LMDM, S.R.L.
(220) FECHA SOLICITUD: 15 de noviembre de 2022

(540) MARCA: EDDY BY MERCASID (Mixta)
(511) CLASE: 35, 38, 39
(210) EXP. NO.: 22/66338
(730) SOLICITANTE: MERCASID, S.A.
(220) FECHA SOLICITUD: 21 de noviembre de 2022

(540) MARCA: (Figurativa)
(511) CLASE: 35, 42
(210) EXP. NO.: 22/67849
(730) SOLICITANTE: Cognizant Technology Solutions U.S. Corporation
(220) FECHA SOLICITUD: 29 de noviembre de 2022

(540) MARCA: cognizant (Mixta)
(511) CLASE: 35, 42
(210) EXP. NO.: 22/67847
(730) SOLICITANTE: Cognizant Technology Solutions U.S. Corporation
(220) FECHA SOLICITUD: 29 de noviembre de 2022

(540) MARCA: ECODÍ (Mixta)
(511) CLASE: 8, 21
(210) EXP. NO.: 22/23054
(730) SOLICITANTE: Iris Milagros Contreras De Coppola / Gianluca Coppola
(220) FECHA SOLICITUD: 25 de abril de 2022

(540) MARCA: ooze (Mixta)
(511) CLASE: 9, 25, 34
(210) EXP. NO.: 22/59980
(730) SOLICITANTE: OozeX Licensing, LLC
(220) FECHA SOLICITUD: 20 de octubre de 2022

(540) MARCA: Mi Negocio + (Mixta)
(511) CLASE: 9, 29, 30, 35
(210) EXP. NO.: 22/72926
(730) SOLICITANTE: PepsiCo, Inc
(220) FECHA SOLICITUD: 29 de diciembre de 2022

(540) MARCA: AppTouch (Mixta)
(511) CLASE: 9, 35, 42
(210) EXP. NO.: 22/68439
(730) SOLICITANTE: Huawei Technologies CO., LTD.
(220) FECHA SOLICITUD: 1 de diciembre de 2022

(540) MARCA: inDrive (Mixta)
(511) CLASE: 9, 38, 39, 42
(210) EXP. NO.: 22/57017
(730) SOLICITANTE: Suol Innovations LTD
(220) FECHA SOLICITUD: 6 de octubre de 2022

(540) MARCA: people driven (Mixta)
(511) CLASE: 9, 38, 39, 42
(210) EXP. NO.: 22/57018
(730) SOLICITANTE: Suol Innovations LTD
(220) FECHA SOLICITUD: 6 de octubre de 2022

(540) NOMBRE COMERCIAL: (Emblema)
(210) EXP. NO.: 23/1830
(730) SOLICITANTE: Máxima Méndez Castillo
(220) FECHA SOLICITUD: 12 de enero de 2023
(111) REGISTRO: 724038

(540) NOMBRE COMERCIAL: (Emblema)
(210) EXP. NO.: 23/2222
(730) SOLICITANTE: Jean-Net SRL
(220) FECHA SOLICITUD: 13 de enero de 2023
(111) REGISTRO: 724378

(540) NOMBRE COMERCIAL: (Emblema)
(210) EXP. NO.: 23/2032
(730) SOLICITANTE: Carlos Andrés Pina Altagracia
(220) FECHA SOLICITUD: 13 de enero de 2023
(111) REGISTRO:724142

(540) NOMBRE COMERCIAL: (Emblema)
(210) EXP. NO.: 23/3258
(730) SOLICITANTE: Diego Arturo González Diplán / Masverde, S.R.L.
(220) FECHA SOLICITUD: 18 de enero de 2023
(111) REGISTRO: 725055

(540) NOMBRE COMERCIAL: (Emblema)
(210) EXP. NO.: 23/2109
(730) SOLICITANTE: Grupo Superalba, S.R.L.
(220) FECHA SOLICITUD: 13 de enero de 2023
(111) REGISTRO: 724145

(540) NOMBRE COMERCIAL: (Rótulo)
(210) EXP. NO.: 23/1275
(730) SOLICITANTE: Ana Emilia Arias
(220) FECHA SOLICITUD: 10 de enero de 2023
(111) REGISTRO: 723476

(540) NOMBRE COMERCIAL: (Rótulo)
(210) EXP. NO.: 23/3112
(730) SOLICITANTE: Papolito Rodríguez Pierre
(220) FECHA SOLICITUD: 18 de enero de 2023
(111) REGISTRO: 724730

(540) NOMBRE COMERCIAL: (Rótulo)
(210) EXP. NO.: 22/71658
(730) SOLICITANTE: Asociación de Dueños de Camiones de Carga de la Isabela ASOCARGAISABELA
(220) FECHA SOLICITUD: 20 de diciembre de 2022
(111) REGISTRO: 723349

(540) NOMBRE COMERCIAL: (Rótulo)
(210) EXP. NO.: 23/3683
(730) SOLICITANTE: Juan Amado Santana Marte
(220) FECHA SOLICITUD: 20 de enero de 2023
(111) REGISTRO: 725354

(540) NOMBRE COMERCIAL: (Rótulo)
(210) EXP. NO.: 22/69231
(730) SOLICITANTE: Ostberg Ramón Núñez
(220) FECHA SOLICITUD: 6 de diciembre de 2022
(111) REGISTRO: 725345

PASA A LA PÁGINA SIGUIENTE

VIENE DE LA PÁGINA ANTERIOR

(540) NOMBRE COMERCIAL: (Rótulo)
(210) EXP. NO.: 23/787
(730) SOLICITANTE: Mariela Venecia Abreu Dumet
(220) FECHA SOLICITUD: 6 de enero de 2023
(111) REGISTRO: 723347

(540) NOMBRE COMERCIAL: (Rótulo)
(210) EXP. NO.: 22/72851
(730) SOLICITANTE: Asociación de Esposas de Oficiales de las Fuerzas Armadas
(220) FECHA SOLICITUD: 29 de diciembre de 2022
(111) REGISTRO: 723266

(540) NOMBRE COMERCIAL: (Rótulo)
(210) EXP. NO.: 21/61794
(730) SOLICITANTE: Carlos Alberto Loaiza Bermúdez
(220) FECHA SOLICITUD: 10 de enero de 2023
(111) REGISTRO: 723502

(540) NOMBRE COMERCIAL: (Rótulo)
(210) EXP. NO.: 23/1918
(730) SOLICITANTE: Fernando Esteban Castro Severino
(220) FECHA SOLICITUD: 16 de enero de 2023
(111) REGISTRO: 724441

(540) NOMBRE COMERCIAL: (Rótulo)
(210) EXP. NO.: 23/1022
(730) SOLICITANTE: Guillermo Galaer Méndez Silverio
(220) FECHA SOLICITUD: 10 de enero de 2023
(111) REGISTRO: 723343

(540) NOMBRE COMERCIAL: (Rótulo)
(210) EXP. NO.: 23/1610
(730) SOLICITANTE: Brenny Sánchez de Henríquez / Santa Montero Montero
(220) FECHA SOLICITUD: 11 de enero de 2023
(111) REGISTRO: 724474

(540) NOMBRE COMERCIAL: (Rótulo)
(210) EXP. NO.: 23/3480
(730) SOLICITANTE: Nestor Julio Ditren Rijo / Reyes Reyes Mercedes de Potter / Berkis Reyes Mercedes de Rabsatt
(220) FECHA SOLICITUD: 19 de enero de 2023
(111) REGISTRO: 725209

(540) NOMBRE COMERCIAL: (Rótulo)
(210) EXP. NO.: 22/72673
(730) SOLICITANTE: Wilfrido Brazoban Reyes
(220) FECHA SOLICITUD: 19 de enero de 2023
(111) REGISTRO: 725210

(540) NOMBRE COMERCIAL: (Rótulo)
(210) EXP. NO.: 23/2719
(730) SOLICITANTE: Julio Antonio Medina Medina
(220) FECHA SOLICITUD: 17 de enero de 2023
(111) REGISTRO: 724596

(540) NOMBRE COMERCIAL: (Rótulo)
(210) EXP. NO.: 23/898
(730) SOLICITANTE: Editora Grafimundo, S.R.L.
(220) FECHA SOLICITUD: 16 de enero de 2023
(111) REGISTRO: 724414

(540) NOMBRE COMERCIAL: (Rótulo)
(210) EXP. NO.: 23/3098
(730) SOLICITANTE: Yanery Altagracia Pérez Vargas / José Agustín Estrella Céspedes / Nelson Cruz Cabrera
(220) FECHA SOLICITUD: 18 de enero de 2023
(111) REGISTRO: 724892

(540) NOMBRE COMERCIAL: (Rótulo)
(210) EXP. NO.: 23/2897
(730) SOLICITANTE: Luis Adolfo Cedeño Ortiz
(220) FECHA SOLICITUD: 17 de enero de 2023
(111) REGISTRO: 724734

(540) NOMBRE COMERCIAL: (Rótulo)
(210) EXP. NO.: 22/72125
(730) SOLICITANTE: Elmin Yennio Noboa Zabala
(220) FECHA SOLICITUD: 13 de enero de 2023
(111) REGISTRO: 724026

(540) NOMBRE COMERCIAL: (Rótulo)
(210) EXP. NO.: 23/1767
(730) SOLICITANTE: David Alcántara
(220) FECHA SOLICITUD: 12 de enero de 2023
(111) REGISTRO: 724328

(540) NOMBRE COMERCIAL: (Rótulo)
(210) EXP. NO.: 23/1638
(730) SOLICITANTE: Steven Moya Mercedes
(220) FECHA SOLICITUD: 11 de enero de 2023
(111) REGISTRO: 723780

(540) NOMBRE COMERCIAL: (Rótulo)
(210) EXP. NO.: 23/3713
(730) SOLICITANTE: Rafael Alfonso Moya Saba
(220) FECHA SOLICITUD: 20 de enero de 2023
(111) REGISTRO: 725382

(540) NOMBRE COMERCIAL: (Rótulo)
(210) EXP. NO.: 23/2966
(730) SOLICITANTE: Bharat Jawarani / Karan Kapoor
(220) FECHA SOLICITUD: 17 de enero de 2023
(111) REGISTRO: 724776

(540) NOMBRE COMERCIAL: (Rótulo)
(210) EXP. NO.: 23/3207
(730) SOLICITANTE: Marba Cleaning Services, S.R.L.
(220) FECHA SOLICITUD: 18 de enero de 2023
(111) REGISTRO: 725012

(540) NOMBRE COMERCIAL: (Rótulo)
(210) EXP. NO.: 23/3066
(730) SOLICITANTE: Luis Radhames Valdez Taveras
(220) FECHA SOLICITUD: 18 de enero de 2023
(111) REGISTRO: 725059

(540) NOMBRE COMERCIAL: (Rótulo)
(210) EXP. NO.: 23/2713
(730) SOLICITANTE: Rafael Jamiel Cuevas Ciprián
(220) FECHA SOLICITUD: 17 de enero de 2023
(111) REGISTRO: 724591

(540) NOMBRE COMERCIAL: (Rótulo)
(210) EXP. NO.: 23/3257
(730) SOLICITANTE: Leidys Mary Castillo Tejeda
(220) FECHA SOLICITUD: 18 de enero de 2023
(111) REGISTRO: 725050

(540) NOMBRE COMERCIAL: (Rótulo)
(210) EXP. NO.: 22/2715
(730) SOLICITANTE: Marba Cleaning Services, SRL
(220) FECHA SOLICITUD: 17 de enero de 2023
(111) REGISTRO: 724593

(540) NOMBRE COMERCIAL: (Rótulo)
(210) EXP. NO.: 22/64006
(730) SOLICITANTE: Onix de Jesús Martínez Zorrilla
(220) FECHA SOLICITUD: 8 de noviembre de 2022
(111) REGISTRO: 724165

(540) NOMBRE COMERCIAL: (Rótulo)
(210) EXP. NO.: 23/3245
(730) SOLICITANTE: Viñas Arias
(220) FECHA SOLICITUD: 18 de enero de 2023
(111) REGISTRO: 725034

(540) NOMBRE COMERCIAL: (Rótulo)
(210) EXP. NO.: 23/3208
(730) SOLICITANTE: Porfirio Arnaldo Quezada Delgado
(220) FECHA SOLICITUD: 18 de enero de 2023
(111) REGISTRO: 725024

(540) NOMBRE COMERCIAL: (Rótulo)
(210) EXP. NO.: 23/2185
(730) SOLICITANTE: José Rafael Mota de León
(220) FECHA SOLICITUD: 13 de enero de 2023
(111) REGISTRO: 724388

(540) NOMBRE COMERCIAL: (Rótulo)
(210) EXP. NO.: 23/2501
(730) SOLICITANTE: Manuel Alejandro Díaz Pérez
(220) FECHA SOLICITUD: 16 de enero de 2023
(111) REGISTRO: 725173

(540) NOMBRE COMERCIAL: (Rótulo)
(210) EXP. NO.: 23/2848
(730) SOLICITANTE: Cindy Yoanmy Rivas
(220) FECHA SOLICITUD: 18 de enero de 2023
(111) REGISTRO: 725320

(540) NOMBRE COMERCIAL: (Rótulo)
(210) EXP. NO.: 22/28854
(730) SOLICITANTE: Johanna del Carmen Rodríguez Ynfante / Randy Oscar Fermín
(220) FECHA SOLICITUD: 23 de mayo de 2022
(111) REGISTRO: 724607

(540) NOMBRE COMERCIAL: (Rótulo)
(210) EXP. NO.: 23/1003
(730) SOLICITANTE: Teresa Salazar Batista de Breton
(220) FECHA SOLICITUD: 6 de enero de 2023
(111) REGISTRO: 723311

(540) NOMBRE COMERCIAL: (Rótulo)
(210) EXP. NO.: 23/114
(730) SOLICITANTE: Jofary Rafael Rivas Estévez
(220) FECHA SOLICITUD: 3 de enero de 2023
(111) REGISTRO: 724778

(540) NOMBRE COMERCIAL: (Rótulo)
(210) EXP. NO.: 23/706
(730) SOLICITANTE: Ángel Luis Vásquez Marte / María Migdalia Milina Fernández
(220) FECHA SOLICITUD: 5 de enero de 2023
(111) REGISTRO: 723239

(540) NOMBRE COMERCIAL: (Rótulo)
(210) EXP. NO.: 23/1769
(730) SOLICITANTE: Anthony Tineo Almonte / Joel Tineo Almonte / Leovaldo Rosario Almonte
(220) FECHA SOLICITUD: 12 de enero de 2023
(111) REGISTRO: 723879

(540) NOMBRE COMERCIAL: (Rótulo)
(210) EXP. NO.: 23/1576
(730) SOLICITANTE: Juan Manuel Nolasco Avelino
(220) FECHA SOLICITUD: 16 de enero de 2023
(111) REGISTRO: 724492

(540) NOMBRE COMERCIAL: (Rótulo)
(210) EXP. NO.: 23/3132
(730) SOLICITANTE: Luis Daniel Coronado Rodríguez / María Natalia Pérez de Coronado
(220) FECHA SOLICITUD: 18 de enero de 2023
(111) REGISTRO: 725141

(540) NOMBRE COMERCIAL: (Rótulo)
(210) EXP. NO.: 23/948
(730) SOLICITANTE: Ana Emilia Beltré del Rosario / Dennis Crucita Feliz de la Paz / Marisol Ramírez Reyes
(220) FECHA SOLICITUD: 6 de enero de 2023
(111) REGISTRO: 723262

(540) NOMBRE COMERCIAL: (Rótulo)
(210) EXP. NO.: 23/1659
(730) SOLICITANTE: Pedro Oliver Martínez Doble
(220) FECHA SOLICITUD: 11 de enero de 2023
(111) REGISTRO: 723801

(540) NOMBRE COMERCIAL: (Rótulo)
(210) EXP. NO.: 23/2031
(730) SOLICITANTE: Carol Dominica Castillo Rivera
(220) FECHA SOLICITUD: 13 de enero de 2023
(111) REGISTRO: 724098

(540) NOMBRE COMERCIAL: (Rótulo)
(210) EXP. NO.: 23/2500
(730) SOLICITANTE: Magaly Cruz Bello
(220) FECHA SOLICITUD: 18 de enero de 2023
(111) REGISTRO: 724921

ONAPI
OFICINA NACIONAL DE LA PROPIEDAD INDUSTRIAL

Cualquier sugerencia o reclamos dirigirse a publicaciones ONAPI
m.seijas@onapi.gob.do