ONAPI
De la calidad a la excelencia

Año 21 • Volumen 528
Diciembre 2022

MINISTERIO DE INDUSTRIA, COMERCIO Y MIPYMES

Ley No. 20-00 de febrero 8 de mayo del 2000

www.onapi.gob.do

El Nacional
Viernes 30 de Diciembre de 2022

ONAPI entregó 14 Patentes de Invención y Modelos de Utilidad durante el 2022

Director Salvador Ramos resaltó el apoyo que ofrece la institución a los inventores a través de su Centro de Apoyo a la Tecnología e Innovación, CATI.

La Oficina Nacional de la Propiedad Industrial (ONAPI), entregó 14 nuevas Patentes de Invención y Modelos de Utilidad a diferentes personas que realizaron trabajos de investigación científica apoyados algunos por universidades nacionales.

En ese sentido el director general de la Institución, Dr. Salvador Ramos, resaltó que el apoyo que da el personal de ONAPI a todos aquellos que con sus inventivas e innovaciones contribuyen al avance científico y tecnológico del país.

También destacó el funcionario los acuerdos de trabajo que tiene Onapi con universidades que estimulan la investigación dentro de sus aulas en procura de contribuir al aumento de las patentes en todos sus niveles lo que redunda en el crecimiento científico.

Las Patentes entregadas durante el 2022 por ONAPI se suman a otras decenas que ha entregado la entidad durante otras gestiones y años.

Entre las Patentes de Invención y Modelo de Utilidad, entregados durante este año que termina están: Domo de Triángulos Rectángulos Desplegable al inventor Jesús Leonardo Dalessandro, director de la Escuela de Arquitectura de UNIBE, que tiene la característica de ser fabricada a partir de una sola lámina, sin necesidad de ensamble de otros accesorios.

Otro Modelo de Utilidad fue un Dispositivo Solar de Inyección Interna al inventor Yohon Manuel Lantigua, instrumento diseñado con la intención de bajar el costo de la factura energética.

Un Sistema de Barrera Cilíndrico con Hendiduras Colectoras, Modelo de

Utilidad, fue recibido por Teófilo Silverio Castro y Enrique Pugibet Bobea, y este invento tiene que ver con un sistema de tuberías conductoras con canaletas en la parte interna lo que permitirá la captación y direccionamiento del agua.

Otra Patente de Invención sobre una Máquina que Transforma el Arrastre de Aire de Energía Eléctrica fue recibido por Joel José Alcántara, se compone de una máquina que transforma el arrastre de aire en energía eléctrica.

Bernardo Eduardo Bejarano y Rubén Ferreira Flores, recibieron un Modelo de Utilidad de un Contenedor con Mecanismo Automático para la Descarga Lateral de Materiales a Granel, la invención describe un contenedor con un prisma triangular de deslizamiento.

Otra Patente de Invención, Aislante de Pie Diabético Ulcerado, invención de Vladimir Florentino Hernández, y tiene la intención de mejorar la cicatrización de úlceras por Pie Diabético.

Modelo de Utilidad, Electrodo Esférico de Radiofrecuencia Multifuncional para Ablación Quiste de Naboth en Canal Endocervical, fue inventado por César Augusto Peña.

La invención, Konoálido D y Moléculas Análogas empleadas para el tratamiento de Konoálido C, y su uso en tratamiento de cánceres fue entregada al científico Quírico Castillo, profesor científico de la Universidad Autónoma de Santo Domingo.

Otra invención de Quírico Castillo, el Konoálido D y Moléculas Análogas, empleadas para el tratamiento de Konoálido C, y su uso para el tratamiento de distintos tipos de cánceres.

La Patente de Invención y Modelo de Utilidad, Muros Aligerados a partir de elementos metálicos, polietileno expandido y mallas electro soldadas fue entregada al inventor Luis Eduardo Fernández.

Una Patente de Invención y Modelo de Utilidad, Mesa Automatizada Multifuncional de Estudio y dijo fue entregada por ONAPI al inventor Harold de los Santos.

Otra Patente de Invención Modelo de Utilidad Pistola Dispensadora para Gas Licuado de Petróleo fue entrega, y tiene que ver con la utilización de una pistola para dispendio de gas licuado de petróleo que comprende un cilindro exterior y otros elementos que agilizarían el expendio del gas licuado de petróleo.

Se entregó la Patente de Invención Modelo de Cabeza de Trapeador, que consiste en presentar la cabeza de trapeador con una innovación y mejora al que se utiliza actualmente.

Finalmente, se entregó la Patente de Utilidad, Dispositivo para Puertas Correderas sin cremallera con sistema eléctrico recargable al inventor Juan Jefferson Sánchez.

DEPARTAMENTO DE INVENCIONES

A PARTIR DE LA FECHA DE LA PRIMERA PUBLICACIÓN, EL SOLICITANTE DEBE EFECTUAR EL **PAGO DE EXAMEN DE FONDO** EN UN PLAZO DE **DOCE MESES** IMPRORROGABLES, BAJO LA PENA DE DECLARARSE EL **ABANDONO** DE PLENO DERECHO. (ART. 22.1 LEY 20-00 SOBRE PROPIEDAD INDUSTRIAL).

SOLICITUD DE PATENTE DE INVENCIÓN EN FASE NACIONAL PCT

LISTA DE CÓDIGOS INID DE LA NORMA ST.9 OMPI.

11 NUMERO DE PATENTE/REGISTRO NACIONAL.
12 DESIGNACIÓN DEL TIPO DE DOCUMENTO.
21 NÚMERO DE SOLICITUD NACIONAL.
22 FECHA DE PRESENTACIÓN NACIONAL.
30 DATOS DE PRIORIDAD SEGUN CONVENIO DE PARIS.
43 FECHA DE PUBLICACION DE LA SOLICITUD NACIONAL.
51 CLASIFICACIÓN INTERNACIONAL DE PATENTES.
54 TÍTULO.
57 RESUMEN /FIGURAS.
61 NÚMERO/FECHA DE PRESENTACIÓN DE LA SOLICITUD ANTERIOR DE LA PATENTE, MODELO DE UTILIDAD O TÍTULO SIMILAR CONCEDIDO ANTERIORMENTE, RESPECTO DEL CUAL EL PRESENTE DOCUMENTO CONSTITUYE UNA ADICIÓN.
62 NÚMERO/FECHA DE PRESENTACIÓN DE LA SOLICITUD ANTERIOR DE LA QUE EL PRESENTE DOCUMENTO CONSTITUYE UNA FRACCIÓN.
71 SOLICITANTE(S).
72 INVENTOR(ES)/DISEÑADOR(ES).
74 REPRESENTANTE(S).
85 FECHA DE COMIENZO DE LA FASE NACIONAL
86 NÚMERO DE SOLICITUD INTERNACIONAL Y FECHA DE PRESENTACIÓN INTERNACIONAL PCT.
87 NÚMERO DE PUBLICACIÓN INTERNACIONAL Y FECHA DE PUBLICACIÓN INTERNACIONAL PCT.

LISTA DE CÓDIGOS DE DOS LETRAS DE LA NORMA ST.3.

DE - ALEMANIA	AT - AUSTRIA
ES - ESPAÑA	CN - CHINA
VE - VENEZUELA	US - ESTADOS UNIDOS
CH - SUIZA	NO - NORUEGA
CA - CANADÁ	VN - VIETNAM
UA - UCRANIA	HO - HOLANDA
IT - ITALIA	FR - FRANCIA
GB - REINO UNIDO	DO - REPUBLICA DOMINICANA
NZ - NUEVA ZELANDA	NL - PAISES BAJOS
TN - TUNEZ	BR - BRASIL
AU - AUSTRALIA	MY - MALASIA
BE - BELGICA	CO - COLOMBIA
IN - INDIA	CU - CUBA
MA - MARRUECOS	AR – ARGENTINA
SI - ESLOVENIA	HU- HUNGRIA
KR – COREA	ZA – SUDÁFRICA
HR – CROACIA	SE – SUECIA
RS – SERBIA	MX – MÉXICO
TT – TRINIDAD Y TOBAGO	PK – PAKISTÁN
JM-JAMAICA	EC-ECUADOR
AR-ARGENTINA	

EUIPO-OFICINA DE PROPIEDAD INTELECTUAL DE LA UNIÓN EUROPEA.

SOLICITUD DE PATENTE DE INVENCIÓN EN FASE NACIONAL PCT

12 **SOLICITUD DE PATENTE DE INVENCIÓN EN FASE NACIONAL PCT**
21 P2022-0120
85 13/06/2022
86 PCT/EP2020/086991 18/12/2020
30 EP 19218824.1 20/12/2019
87 WO 2021/123140 24/06/2021
71 **SANDVIK MINING AND CONSTRUCTION TOOLS AB**
81181 SANDVIKEN SUECIA
SANDVIK MINING AND CONSTRUCTION AUSTRALIA (PRODUCTION/SUPPLY) PTY LTD
LEVEL 5 135 CORONATION DRIVE MILTON, QUEENSLAND 4064, AUSTRALIA
74 **ANA ISABEL MESSINA VÁSQUEZ**
72 OSVALDO VALLATI (AU)
51 E 21D 21/00
54 **UN CONJUNTO DE SENSOR PARA UN PERNO PARA ROCA**
57 Un conjunto de sensor para un perno para roca, donde el perno para roca comprende una varilla central, un tubo partido para colocarlo alrededor de la varilla central, un conjunto de anclaje de cuña instalado en la varilla central, una placa de roca con un orificio y una tuerca para la fijación a un extremo exterior de la varilla central, donde el conjunto del sensor comprende: un sensor de distancia, un soporte para fijar el sensor de distancia a una parte exterior del tubo partido, un elemento espaciador alargado configurado para ajustarse alrededor del tubo partido entre la tuerca y la placa de roca para mantener la tuerca y la placa de roca separadas, donde el elemento espaciador comprende una abertura que se extiende a lo largo de al menos una parte de la longitud del elemento espaciador, donde la abertura tiene un tamaño lo suficientemente grande como para permitir el movimiento del soporte a lo largo una parte de la longitud del elemento espaciador con el sensor de distancia unido a la parte exterior del tubo dividido por el soporte.

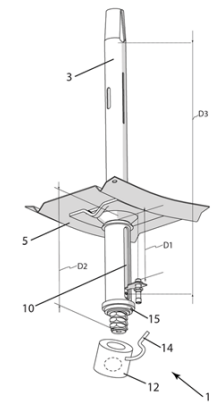

Fig. 2

12 **SOLICITUD DE PATENTE DE INVENCIÓN EN FASE NACIONAL PCT**
21 P2022-0170
85 19/08/2022
86 PCT/US2021/018860 19/02/2021
30 US 16/797,665 21/02/2020
87 WO/2021/168310 26/08/2021
71 **JASON ASHTON**
1005 MOON VALLEY RANCH ROAD WATSONVILLE, CA, CALIFORNIA 95076, E.U.A
74 **ANA ISABEL MESSINA VÁSQUEZ**
72 JASON ASHTON (US)
51 A 24F 1/14, A 47J 41/00, B 65D 39/00, B 65D 47/04, B 65D 47/32, B 65D 51/18, B 65D 51/24, B 65D 51/28
54 **CIERRE DE RECIPIENTE DE DOBLE ACCESO**
57 Un cierre de doble acceso para un recipiente para bebidas que tiene un cuerpo que tiene una interfaz de unión para acoplarse a una parte superior de un recipiente para bebidas, un recinto alargado sellado unido a un lado inferior del cuerpo, un primer elemento de acceso adaptado para abrir y cerrar una primera abertura que pasa a través del cuerpo dentro del recinto alargado sellado, un aparato productor de vapor dentro del recinto alargado sellado y acoplado a la primera abertura y un segundo elemento de acceso adaptado para abrir y cerrar una segunda abertura que pasa a través del cuerpo, fuera del recinto alargado sellado. Con el cuerpo acoplado a la parte superior del recipiente para bebidas, un usuario es habilitado para manipular la primera interfaz de acceso para extraer vapor del aparato productor de vapor y para manipular el segundo elemento de acceso para ingerir una bebida del recipiente para bebidas.

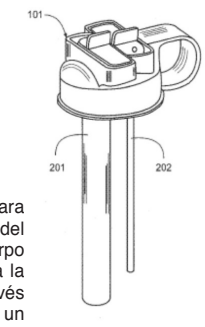

Fig. 2

12 **SOLICITUD DE PATENTE DE INVENCIÓN EN FASE NACIONAL PCT**
21 P2022-0192
85 15/09/2022
86 PCT/GB2021/050651 16/03/2021
30 GB 2003765.1 16/03/2020
87 WO2021/186164 A1 23/09/2021
71 **LYTEGRO LIMITED**
DOCK 108 75 EXPLORATION DRIVE LEICESTER LE4 5NU, REINO UNIDO
74 **TRONCOSO Y CACERES**
72 ANDREW JOHN LEE (GB)
51 C 12N 1/14, C 12N 1/38, C 12P 7/06
54 **UN MÉTODO PARA MEJORAR LA FERMENTACIÓN DEL ETANOL**
57 Se proporciona un método para formar una mezcla de mejora de la fermentación de etanol. El método comprende los pasos de: hidratar una levadura seca con al menos 0.1% de BacLyte o un extracto de plátano en volumen, y un medio de crecimiento de levadura para producir una mezcla de pre-fermentación; y mantener la mezcla de pre-fermentación a una temperatura entre 20°C y 40°C entre 30 minutos y 8 horas para formar la mezcla de mejora. También se proporciona el método adicional para formar una mezcla de mejora de etanol 10.

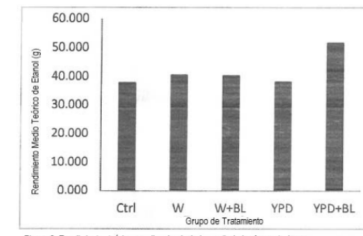

Figura 6: Rendimientos teóricos medios de alcohol a partir de las fermentaciones.

12 **SOLICITUD DE PATENTE DE INVENCIÓN EN FASE NACIONAL PCT**
21 P2022-0196
85 20/09/2022
86 PCT/US2021/022652 17/03/2021
30 CN PCT/CN2020/080359 20/03/2020
87 WO 2021/188606 23/09/2021
71 **MERCK SHARP & DOHME LLC**
126 EAST LINCOLN AVENUE RAHWAY, NEW JERSEY, 07065, E.U.A
74 **MARY FERNÁNDEZ RODRIGUEZ**
72 LIHU YANG (US); PHILIPPE NANTERMET (US); TAKAO SUZUKI (JP); BRENDAN, M. CROWLEY (US); DAVID, B. OLSEN (US); LANYING YOU (CN)
51 A 61K 31/541, A 61P 31/04, A 61P 31/06, C 07D 279/00
54 **COMPUESTO DE OXAZOLIDINONA Y MÉTODOS DE USO DE ESTE COMO AGENTE ANTIBACTERIANO**
57 La presente invención se refiere al compuesto de oxazolidinona de la Fórmula I:

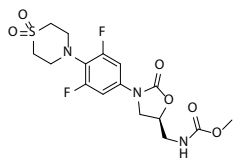

(I)
y sales farmacéuticamente aceptables del mismo. La presente invención también se refiere a composiciones que contienen el compuesto de la Fórmula I. La invención también proporciona métodos para inhibir el crecimiento de células micobacterianas así como un método para la fabricación de medicamentos útiles para tratar infecciones por micobacterias por *Mycobacterium tuberculosis* al administrar una cantidad terapéuticamente eficaz de la Fórmula I y/o una sal farmacéuticamente aceptable del mismo, o una composición que comprende tal compuesto y/o sal.

12 **SOLICITUD DE PATENTE DE INVENCIÓN EN FASE NACIONAL PCT**
21 P2022-0202
85 22/09/2022
86 PCT/IB2021/052387 23/03/2021
30 IT 102020000006196 24/03/2020
87 WO 2021/191786 30/09/2021
71 **ENERGY DOME S.P.A.**
VIALE ABRUZZI 94 20131 MILANO, ITALIA
74 **ANA ISABEL MESSINA VÁSQUEZ**
72 CLAUDIO SPADACINI (IT)
51 F 01K 25/10, F 01K 3/18
54 **PLANTA Y PROCESO PARA LA GENERACIÓN Y ALMACENAMIENTO DE ENERGÍA**
57 Una planta (1) para el almacenamiento de energía comprende una carcasa (5) para el almacenamiento de un fluido de trabajo distinto del aire atmosférico, en fase gaseosa y en equilibrio de presión con la atmósfera; un tanque (9) para el almacenamiento de dicho fluido de trabajo en fase líquida o supercrítica con una temperatura cercana a la temperatura crítica; en donde dicha temperatura crítica es cercana a la temperatura ambiente.

FIG.1

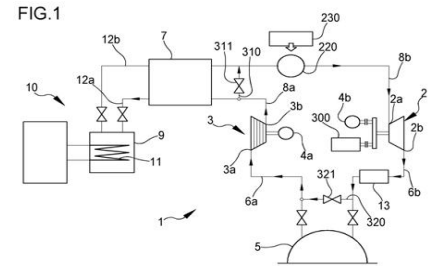

PASA A LA SIGUIENTE PÁGINA

VIENE DE LA PÁGINA ANTERIOR

SOLICITUD DE PATENTE DE INVENCIÓN EN FASE NACIONAL PCT

12 **SOLICITUD DE PATENTE DE INVENCIÓN EN FASE NACIONAL PCT**
21 P2022-0210
85 28/09/2022
86 PCT/US2021/025261 31/03/2021
30 US 63/002,662 31/03/2020
87 WO 2021/202802 07/10/2021
71 **PROTOMER TECHNOLOGIES INC.**
C/O ELI LILLY CORPORATE CENTER, 46285, INDIANÁPOLIS, INDIANA, E.U.A
74 **MARIA DEL PILAR TRONCOSO**
72 ALBORZ MAHDAVI (US); RYAN KELLY SPENCER (US); DIAO CHEN (US); SACHITANAND MALI (US); JINGXIN LIANG (US); JACK JOSEPH STEELE (US); MIRNA EKRAM ANWAR SHAKER (US)
51 A 61K 47/54, A 61K 38/28, A 61P 3/10, C 07F 5/02, C 07K 14/62
54 **CONJUGADOS PARA REACTIVIDAD SELECTIVA A DIOLES VECINALE**
57 Las modalidades de la presente descripción refieren a sensores que pueden unirse selectivamente a dioles vecinales específicos en presencia de otros dioles. Estos compuestos boronados de sensores que responden a dioles vecinales pueden detectar niveles de dioles vecinales específicos y responder a estas moléculas en el cuerpo. En determinadas modalidades, el diol vecinal es un cis diol, por ejemplo, una hexosa tal como la glucosa. En determinadas modalidades, los sensores se conjugan con una sustancia farmacológica, y los sensores pueden cambiar las características biofísicas, la farmacocinética y/o la actividad de la sustancia farmacológica en respuesta al diol vecinal. La sustancia farmacológica puede ser o incluir un polipéptido, tal como una insulina, un péptido endocrino o de incretina humano, o un análogo de este, y puede contener uno o más aminoácidos modificados que contienen un sensor que responde al diol vecinal.

12 **SOLICITUD DE PATENTE DE INVENCIÓN EN FASE NACIONAL PCT**
21 P2022-0214
85 30/09/2022
86 PCT/US2021/025521 02/04/2021
30 US 63/005,096 03/04/2020
87 WO 2021/202964 A1 07/10/2021
71 **PETRA PHARMA CORPORATION**
450 E 29TH ST, SUITE 506 NEW YORK, NEW YORK 10016, E.U.A
74 **MARIA DEL PILAR TRONCOSO**
72 ERIN DANIELLE ANDERSON (US); SEAN DOUGLAS ARONOW (US); NICHOLAS A. BOYLES (US); MARKUS K. DAHLGREN (SE); SHULU FENG (CN); ALEKSEY I. GERASYUTO (US); EUGENE R. HICKEY (US); THOMAS COMBS IRVIN (US); EDWARD A. KESICKI (US); ANKE KLIPPEL-GIESE (DE); JENNIFER LYNN KNIGHT (CA); GABRIELLE R. KOLAKOWSKI (US); MANOJ KUMAR (IN); KATELYN FRANCES LONG (US); CHRISTOPHER GLENN MAYNE (US); DAVID L. MCELLIGOTT (US); JONATHAN ALEXANDER MCLEAN (US); LOREDANA PUCA (IT); KANNAN KARUKURICHI RAVI (IN); DANIEL LEE SEVERANCE (US); MICHAEL BRIAN WELCH (US); TIEN WIDJAJA (US)
51 A 61K 31/403, A 61P 19/00, A 61P 3/00, A 61P 35/00, C 07D 405/04, C 07D 405/14, C 07D 471/04
54 **INHIBIDORES ALOSTÉRICOS DE CROMENONA DEL FOSFOINOSÍTIDO 3-QUINASA (PI3K) PARA EL TRATAMIENTO DE ENFERMEDADES**
57 La descripción se refiere a los compuestos de la Fórmula (I) como inhibidores alostéricos de cromenona del fosfoinosítido 3-quinasa (PI3K) útiles en el tratamiento de enfermedades o trastornos asociados con la modulación del PI3K, Fórmula (I):

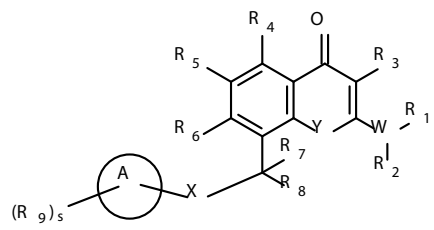

(I),
o un profármaco, solvato, enantiómero, estereoisómero, tautómero o sal farmacéuticamente aceptable de este, en donde **R_1, R_2, R_3, R_4, R_5, R_6, R_7, R_8, R_9, W, X, Y, s,** y el **Anillo A** son como se describen en la presente descripción.

12 **SOLICITUD DE PATENTE DE INVENCIÓN EN FASE NACIONAL PCT**
21 P2022-0227
85 21/10/2022
86 PCT/US2021/028054 20/04/2021
30 US 63/013,583 22/04/2020
87 WO 2021/216478 28/10/2021
71 **MERCK SHARP & DOHME LLC**
126 EAST LINCOLN AVENUE RAHWAY, NEW JERSEY 07065, E.U.A
74 **MARY FERNÁNDEZ RODRIGUEZ**
72 SONGNIAN LIN (US); EDWARD BOWMAN (US); CRISTINA ABRAHAMS (US); XIAOFAN LI (US); WILLY SOLIS (US); RYAN STAFFORD (US); AARRON WILLINGHAM (US); ALICE YAM (US); JUNHAO YANG (CN); GANG YIN (CN)
51 A 61K 47/60, A 61K 38/03, A 61K 38/20, C 07K 14/55
54 **CONJUGADOS DE INTERLEUCINA 2 HUMANA SESGADOS AL DÍMERO DEL RECEPTOR DE INTERLEUCINA 2 βγc Y CONJUGADOS CON UN POLÍMERO HIDROSOLUBLE NO PEPTÍDICO**
57 Se describen conjugados de interleucina 2 (IL-2) que comprenden al menos una o más sustituciones de aminoácidos que sesgan la unión al dímero del receptor de IL-2 βγc con respecto a la unión del trímero del receptor IL-2 αβγc y un aminoácido no natural en o cerca del extremo N conjugado con un polímero hidrosoluble. Los conjugados de IL-2 son útiles para el tratamiento y la prevención de la proliferación celular y el cáncer en un paciente.

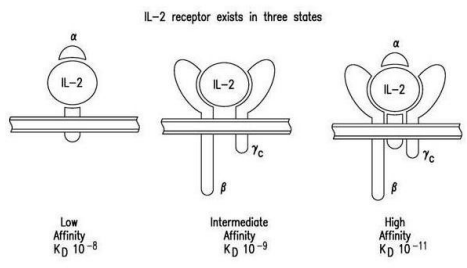

FIG.1

SOLICITUD DE PATENTE DE INVENCIÓN EN FASE NACIONAL PCT

12 **SOLICITUD DE PATENTE DE INVENCIÓN EN FASE NACIONAL PCT**
21 P2022-0239
85 31/10/2022
86 PCT/IB2021/053522 28/04/2021
30 US 63/018,689 01/05/2020
87 WO/2021/220185 04/11/2021
71 **PFIZER INC.**
235 EAST 42ND STREET NEW YORK, NEW YORK 10017, E.U.A
74 **MARY FERNÁNDEZ RODRIGUEZ**
72 ROBERT STEVEN KANIA (US); DAHUI ZHOU (US); JAMISON BRYCE TUTTLE (US); SUJIN CHO-SCHULTZ (US); MEHRAN JALAIE (US); SAJIV KRISHNAN NAIR (US); RU ZHOU (US); ANNE-MARIE DECHERT SCHMITT (US); JOYANN BARBER (US); MATTHEW L DEL BEL (US); REBECCA ANNE GALLEGO (US); MINGYING HE (US); MICHELE ANN MCTIGUE (US)
51 A 61K 31/437, A 61P 35/00, C 07D 471/04, C 07D 519/00
54 **COMPUESTOS DE AZALACTAMA COMO INHIBIDORES DE HPK1**
57 La presente invención se refiere a compuestos de la Fórmula general I

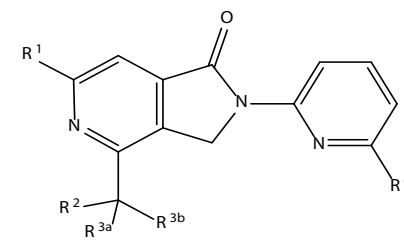

y sales farmacéuticamente aceptables de los mismos, en los que R^1, R^2, R^{3a}, R^{3b} y R^4 son como se definen en el presente documento, a composiciones farmacéuticas que comprenden dichos compuestos y sales, y a métodos de uso de dichos compuestos, sales y composiciones para el tratamiento del crecimiento celular anormal, incluido el cáncer.

12 **SOLICITUD DE PATENTE DE INVENCIÓN EN FASE NACIONAL PCT**
21 P2022-0243
85 04/11/2022
86 PCT/US2021/030541 04/05/2021
30 US 63/020,614 06/05/2020
87 WO 2021/226003 11/11/2021
71 **MERCK SHARP & DOHME LLC**
126 EAST LINCOLN AVENUE RAHWAY, NEW JERSEY, 07065, E.U.A
74 **MARY FERNÁNDEZ RODRIGUEZ**
72 WENLANG FU (US); BRANDON D. CASH (US); GEORGE MADALIN GIAMBASU (US); ANDREW M. HAIDLE (US); BRETT A. HOPKINS (US); MATTHEW A. LARSEN (US); CHARLES A. LESBURG (US); PING LIU (US); MEREDETH A, MCGOWAN (US); QINGLIN PU (US); SULAGNA SANYAL (US); PHIENG SILIPHAIVANH (US); CATHERINE M. WHITE (US); XIN YAN (CN)
51 A 61K 31/4184, A 61P 35/00, C 07D 235/26, C 07D 401/06, C 07D 401/08, C 07D 401/12, C 07D 401/14, C 07D 403/06, C 07D 403/10, C 07D 405/06, C 07D 409/06, C 07D 409/14, C 07D 413/10, C 07D 419/10, C 07D 495/04
54 **INHIBIDORES DE IL4I1 Y MÉTODOS DE USO**
57 En el presente documento, se describen compuestos de Fórmula I

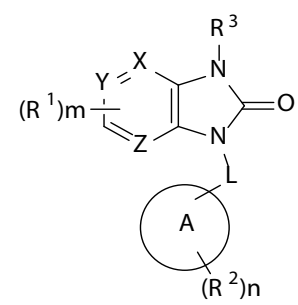

o una sal farmacéuticamente aceptable del mismo. Los compuestos de Fórmula I actúan como inhibidores de IL4I1, y pueden ser útiles en la prevención, el tratamiento o la actuación como agente curativo de enfermedades relacionadas con IL4I1.

12 **SOLICITUD DE PATENTE DE INVENCIÓN EN FASE NACIONAL PCT**
21 P2022-0246
85 08/11/2022
86 PCT/US2021/032990 18/05/2021
30 US 63/026,883 19/05/2020
US 63/037,241 10/06/2020
87 WO 2021/236658 25/11/2021
71 **BOEHRINGER INGELHEIM INTERNATIONAL GMBH**
BINGER STRASSE 173 55216 INGELHEIM AM RHEIN, ALEMANIA
74 **ORIETTA BLANCO MINIÑO**
72 PANKAJ GUPTA (US); JUSTIN M. SCHEER (US); ERIC BORGES (DE); DANIEL CHRISTOPHER ROWE (US); ABDALLAH SOUABNI (FR); INIGO TIRAPU (ES); JOSEPH RONALD TUMANG (US)
51 A 61K 47/68, A 61P 35/00, C 07K 16/28, C 07K 16/40
54 **MOLÉCULAS DE FIJACIÓN PARA EL TRATAMIENTO DE CÁNCER**
57 La presente invención se refiere a moléculas de fijación que se fijan específicamente a CD137 y FAP y su uso medicinal, composiciones farmacéuticas que las contienen y métodos para usarlas como agentes para el tratamiento y/o la prevención de cáncer.

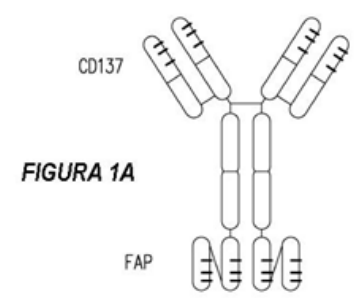

FIGURA 1A

PASA A LA SIGUIENTE PÁGINA

VIENE DE LA PÁGINA ANTERIOR

SOLICITUD DE PATENTE DE INVENCIÓN EN FASE NACIONAL PCT

12 **SOLICITUD DE PATENTE DE INVENCIÓN EN FASE NACIONAL PCT**
21 P2022-0248
85 09/11/2022
86 PCT/2021/031091 06/05/2021
30 US 63/022,475 09/05/2020
US 63/149,143 12/02/2021
US 63/177,378 20/04/2021
87 WO 2021/231174 18/11/2021
71 **ARVINAS OPERATIONS, INC.**
5 SCIENCE PARK, 395 WINCHESTER AVENUE NEW HAVEN, CONNECTICUT 06511, E.U.A
74 **ORIETTA BLANCO MINIÑO**
72 ROBERT J. DUGUID (US); CASEY KEITH JAGER (US); SAMUEL ELLIOTT KENNEDY (US); MIRANDA ANNELL NEESER (US); MAXWELL MARCO REEVE (US); JOSEPH P. REO (US); MOHAMMAD MEHDI ZAHEDI (CA); VENKATA A. KATTUBOINA (IN); LAURA E.N. ALLAN (GB); CHUNGPIN HERMAN CHEN (US); JOHN A. GROSSO (US); ROYAL J. HASKELL, III (US); RHYS LLOYD (GB); JEROD ROBERTSON (GB); YUPING QIU (US); HANQING DONG (US); ADITYA MOHAN KAUSHAL (IN); HAYLEY REECE (GB)
51 A 61K 31/501, A 61P 35/04, C 07D 231/16, C 07D 401/14
54 **MÉTODOS PARA FABRICAR UN COMPUESTO BIFUNCIONAL, FORMAS ULTRAPURAS DEL COMPUESTO BIFUNCIONAL Y FORMAS DE DOSIFICACIÓN QUE COMPRENDEN EL MISMO**
57 La presente descripción se refiere a formas ultrapuras, polimorfos, formas amorfas y formulaciones de N-[(1r,4r)-4-(3-cloro-4-cianofenoxi)ciclohexil]-6-[4-({4-[2-(2,6-dioxopiperidin-3-il)-6-fluoro-1,3-dioxo-2,3-dihidro-1H-isoindol-5-il]piperazin-1-il}metil)piperidin-1-il]piridazina-3-carboxamida, denominada en la presente descripción Compuesto A:

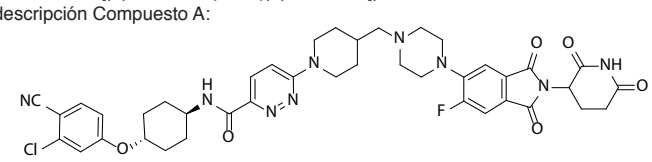

(Compuesto A).

La presente descripción también se refiere a métodos de fabricación y purificación de los mismos, así como también a productos intermedios útiles en la síntesis del Compuesto A. Las formas ultrapuras, polimorfos, formas amorfas y formulaciones del Compuesto A pueden usarse como agentes terapéuticos para el tratamiento de varias enfermedades y afecciones tales como el cáncer.

12 **SOLICITUD DE PATENTE DE INVENCIÓN EN FASE NACIONAL PCT**
21 P2022-0249
85 14/11/2022
86 PCT/US2021/032144 13/05/2021
30 US 63/025,463 15/05/2020
87 WO 2021/231676 18/11/2021
71 **ELI LILLY AND COMPANY**
LILLY CORPORATE CENTER INDIANAPOLIS, INDIANA 46285, E.U.A
74 **MARIA DEL PILAR TRONCOSO**
72 FRANCISCO ALCIDES VALENZUELA (US); SEAMUS PATRICK BRENNAN (US); DAVID BENJAMIN FLORA (US); VALDISLAV KISSELEV (US); WEN LIU (US)
51 A 61K 47/54, A 61K 38/28, A 61P 3/10, C 07K 14/62
54 **COMPUESTOS DE INSULINA ACILADA DE ACCIÓN TEMPORAL PROLONGADA**
57 Los compuestos descritos en la presente se refieren al tratamiento de la diabetes tipo I y/o tipo II y/o la hiperglucemia. Más particularmente, los compuestos descritos se refieren a compuestos de insulina acilada de acción temporal prolongada que reducen la glucosa en sangre, composiciones farmacéuticas que contienen tales compuestos, usos terapéuticos de tales compuestos y un compuesto intermediario usado para fabricar los compuestos de insulina acilada.

12 **SOLICITUD DE PATENTE DE INVENCIÓN EN FASE NACIONAL PCT**
21 P2022-0254
85 16/11/2022
86 PCT/EP2021/063008 17/05/2021
30 US 63/026,121 17/05/2020
87 WO 2021/233834 25/11/2021
71 **ASTRAZENECA UK LIMITED**
1 FRANCIS CRICK AVENUE CAMBRIDGE BIOMEDICAL CAMPUS CAMBRIDGE CB2 0AA, GRAN BRETAÑA
74 **ORIETTA BLANCO MINIÑO**
72 MARK ESSER (US); JAMES STEINHARDT (US); PATRICK MCTAMNEY II (US); YUEH-MING LOO (US); REENA M. VARKEY (US); QUN DU (US); SARAVANAN RAJAN (CA)
51 A 61P 31/14, C 07K 16/10
54 **ANTICUERPOS CONTRA EL SARS-COV-2 Y MÉTODOS DE SELECCIÓN Y USO DE LOS MISMOS**
57 La presente divulgación proporciona anticuerpos y fragmentos de unión a antígeno de los mismos que se unen específicamente a la proteína espicular del SARS-CoV-2 y métodos para elaborar y seleccionar los mismos. Los anticuerpos pueden usarse, por ejemplo, en la profilaxis, profilaxis posterior a la exposición o tratamiento de la infección por SARS-CoV-2. Los anticuerpos también se pueden usar para detectar la infección por SARS-CoV-2 en un sujeto.
15034667.6

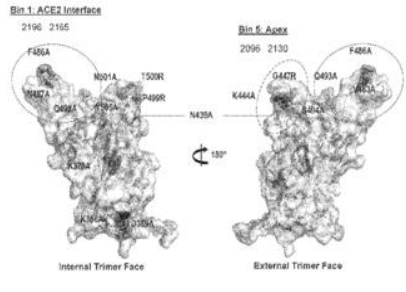

Fig. 9

CONCESION DE PATENTE DE INVENCIÓN PCT

12 **CONCESION DE PATENTE DE INVENCIÓN PCT**
11 P2018-0222
21 P20180222
85 05/10/2018
86 PCT/EP2017/059511 21/04/2017
30 US 62/326,156 22/04/2016
87 WO 2017/182625 26/10/2017
43 31/10/2018
71 **ASTRAZENECA AB**
SE-151 85 SÖDERTÄLJE, SUECIA
72 **ORIETTA BLANCO MINIÑO**
72 XIAOLAN ZHENG (CN); ALEXANDER HIRD (GB); MATTHEW ALAN BELMONTE (US); WENZHAN YANG (US); JOHN PAUL SECRIST (US); DANIEL WILLIAM ROBBINS (US); DEDONG WU (US); BO PENG (US); JEFFREY JOHANNES (US); MICHELLE LAURAE LAMB (US); QING YE (CA); STEVEN LEE KAZMIRSKI (US)
51 A 61K 31/395, A 61P 35/00, C 07D 515/22
54 **INHIBIDORES DE MCL1 MACROCÍCLICOS Y SU USO EN LA FABRICACIÓN DE UN MEDICAMENTO PARA TRATAR EL CÁNCER**
57 Se da a conocer un compuesto que es ácido 17-cloro-5,13,14,22-tetrametil-28-oxa-2,9-ditia-5,6,12,13,22-pentaazaheptaciclo[27.7.1.1^{4,7}.0^{11,15}.0^{16,21}.0^{20,24}.0^{30,35}]octatriaconta-1(37),4(38),6,11,14,16,18,20,23,29,31,33,35-tridecaeno-23-carboxílico (fórmula I)

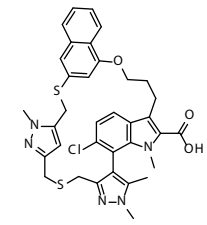

(I)

y enantiómeros y sales farmacéuticamente aceptables del mismo. También se dan a conocer composiciones farmacéuticas de ácido 17-cloro-5,13,14,22-tetrametil-28-oxa-2,9-ditia-5,6,12,13,22-pentaazaheptaciclo[27.7.1.1^{4,7}.0^{11,15}.0^{16,21}.0^{20,24}.0^{30,35}]octatriaconta-1(37),4(38),6,11,14,16,18,20,23,29,31,33,35-tridecaeno-23-carboxílico, y enantiómeros y sales farmacéuticamente aceptables del mismo, y uso de tales compuestos y composiciones en la fabricación de composiciones para tratar el cáncer.

12 **CONCESION DE PATENTE DE INVENCIÓN PCT**
11 P2018-0234
21 P20180234
85 26/10/2018
86 PCT/CN2017/082713 02/05/2017
30 CN 201610285139.4 29/04/2016
87 WO 2017/186182 02/11/2017
43 30/06/2019
71 **FOURTH MILITARY MEDICAL UNIVERSITY**
NO.169 WEST CHANGLE ROAD XI'AN, SHAANXI 710032, REPÚBLICA POPULAR CHINA
72 **ORIETTA BLANCO MINIÑO**
72 ZHINAN CHEN (CN); PING ZHU (CN); WAN HUANG (CN); ZHENG ZHANG (CN); MENGYAO ZHANG (CN); HUIJIE BIAN (CN); JIANLI JIANG (CN); YANG ZHANG (CN)
51 A 61K 39/395, A 61P 33/06, A 61P 35/00, C 07K 16/42
54 **ANTICUERPOS ANTI-BASIGIN HUMANIZADOS Y USO DE LOS MISMOS**
57 La presente divulgación proporciona un anticuerpo anti-BASIGIN humanizado o fragmento de unión a antígeno del mismo, que comprende una región variable de cadena pesada (V_H) que comprende una secuencia de aminoácidos de la SEQ ID NO: 1; comprende adicionalmente una región variable de cadena ligera (V_L) que comprende una secuencia de aminoácidos de la SEQ ID NO: 2. La presente divulgación también proporciona una composición que comprende el anticuerpo anti-BASIGIN humanizado o fragmento de unión a antígeno del mismo, una secuencia de ácidos nucleicos aislada que codifica el anticuerpo anti-BASIGIN humanizado o fragmento de unión a antígeno del mismo, un vector que comprende el ácido nucleico, una célula huésped que comprende el vector, y uso del anticuerpo anti-BASIGIN humanizado o fragmento de unión a antígeno del mismo en la fabricación de un medicamento para tratar una enfermedad relacionada con BASIGIN en un sujeto, en el que la enfermedad relacionada con BASIGIN es cáncer o malaria.

12 **CONCESION DE PATENTE DE INVENCIÓN PCT**
11 P2018-0246
21 P20180246
85 09/11/2018
86 PCT/EP2017/060900 08/05/2017
30 EP 16168809.8 09/05/2016
87 WO 2017/194459 16/11/2017
43 30/11/2018
71 **BAYER PHARMA AKTIENGESELLSCHAFT**
MÜLLERSTR. 178 13353 BERLIN, ALEMANIA
BAYER AKTIENGESELLSCHAFT
KAISER-WILHELM-ALLEE 1 51373 LEVERKUSEN, ALEMANIA
72 **ORIETTA BLANCO MINIÑO**
72 KLEMENS LUSTIG (DE); HEINRICH MEIER (DE); DAMIAN BROCKSCHNIEDER (DE); KERSTEN MATTHIAS GERICKE (DE); DIETER MOOSMAYER (DE); MARTINA SCHÄFER (DE); CARSTEN TERJUNG (DE); NIELS LINDNER (DE); FLORIAN KÖLLING (DE); THOMAS NEUBAUER (DE); NICOLE BIBER (DE); JÖRG MEDING (DE); ANDREAS TIMMERMANN (DE); DMITRY ZUBOV (RU); VOLKER BADOCK (DE); HIDEKI MIYATAKE ONDOZABAL (ES); STEPHEN MOORE (GB); ALEXANDER SCHULZ (DE)
51 A 61K 31/437, A 61K 31/4375, A 61K 31/444, A 61K 31/4709, A 61K 31/497, A 61K 31/506, A 61K 45/06, A 61P 11/00, A 61P 9/10, C 07D 471/04, C 07D 519/00
54 **5,6,7,8–TETRAHIDRO[1,2,4]TRIAZOLO[4,3–A]PIRIDIN–3(2H)–ONAS Y 2,5,6,7-TETRAHYDRO-3H-PYRROLO[2,1-C][1,2,4]TRIAZOL-3-ONES SUSTITUIDAS SU USO**
57 La presente solicitud se refiere a nuevas 5,6,7,8–tetrahidro[1,2,4]triazolo[4,3–a]piridin–3(2H)–onas y 2,5,6,7–tetrahidro–3H–pirrolo[2,1–c][1,2,4]triazol–3–onas sustituidas, a procesos para su preparación, a su uso para el tratamiento y/o la prevención de enfermedades y a su uso para la producción de medicamentos para el tratamiento y/o la prevención de enfermedades, en especial para el tratamiento y/o la prevención de trastornos de inflamación pulmonar. En particular, la solicitud se refiere al compuesto de fórmula (I)

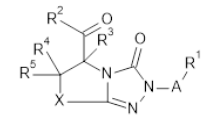

(I) que tiene actividad inhibidora sobre la prolil endopeptidasa humana.

PASA A LA SIGUIENTE PÁGINA

VIENE DE LA PÁGINA ANTERIOR

CONCESION DE PATENTE DE INVENCIÓN PCT

12 **CONCESION DE PATENTE DE INVENCIÓN PCT**
11 P2019-0283
21 P20190283
85 08/11/2019
86 PCT/US2018/033959 22/05/2018
30 US 62/510,213 23/05/2017
87 WO 2018/217805 29/11/2018
43 28/02/2020
71 **H. LUNDBECK A/S**
OTTILIAVEJ 9, 2500 VALBY, DINAMARCA
74 **ANA ISABEL MESINA VASQUEZ**
72 CHERYL A. GRICE (US); JOHN J. M. WIENER (US); OLIVIA D. WEBER (US); KATHARINE K. DUNCAN (US)
51 A 61K 31/4155, A 61K 31/496, C 07D 401/06, C 07D 403/06, C 07D 403/14
54 **DERIVADOS Y COMPOSICIONES FARMACEUTICAS DE PIRAZOL CARBONILO COMO INHIBIDORES DE MONOACILGLICEROL LIPASA**
57 En esta memoria se proporcionan compuestos de pirazol carbonilo de Fórmula (I) y composiciones farmacéuticas que comprenden dichos compuestos.

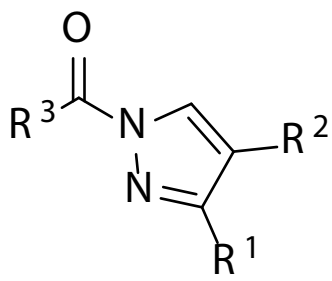

Fórmula (I)

Los compuestos y las composiciones objeto son útiles como moduladores selectivos de monoacilglicerol lipasa (MAGL). Además, los compuestos y las composiciones objeto son útiles para el tratamiento del dolor, tal como dolor crónico o dolor inflamatorio, migraña, escleroderma y enfermedad del hígado graso no alcohólicos (NASH).

12 **CONCESION DE PATENTE DE INVENCIÓN PCT**
11 P2019-0301
21 P20190301
85 29/11/2019
86 PCT/US2018/036330 06/06/2018
30 US 62/515/964 06/06/2017
US 62/615,302 09/01/2018
87 WO 2018/226878 13/12/2018
43 28/02/2020
71 **DERRICK CORPORATION**
590 DUKE ROAD BUFFALO, NUEVA YORK 14225, E.U.A
72 **ZAIDA ELISA LUGO LOVATON**
72 JAMES R. COLGROVE (US); CLIFFORD C. SMITH (US)
51 B 01D 33/03, B 07B 1/46
54 **MÉTODO Y APARATO PARA CRIBAR**
57 Se proporcionan métodos y aparatos para cribar. Las modalidades incluyen un aparato de canasta de malla para cribar material, que comprende un marco de rejilla que tiene una pluralidad de aberturas dispuestas en un enrejado y una pluralidad de ensambles de cartucho de cribado fijados al marco de rejilla para cubrir las aberturas respectivas del marco de rejilla. El ensamble de cartucho de cribado incluye una caja y un ensamble de malla acomodado en la caja y pueden ser fijados a un grupo de miembros transversales del marco de rejilla. La caja puede ser un poliuretano termoplástico moldeado por inyección o un polímero termofijo. Los elementos de cribado juntos forman una superficie de cribado generalmente continua a través de una porción exterior del marco de rejilla.

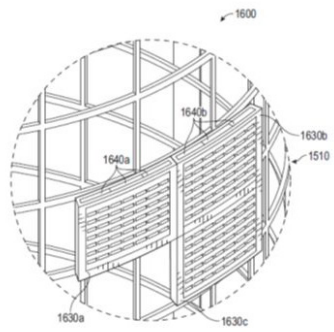

FIG. 16B

12 **CONCESION DE PATENTE DE INVENCIÓN**
11 P2020-0048
21 P20200048
22 28/02/2020
43 15/01/2021
71 **AYBAN CARLOS GARCIA POLANCO**
CALLE 6. NO. 17. RESIDENCIAL ROSMIL, LOS RESTAURADORES, 10114, SANTO DOMINGO DE GUZMAN, DISTRITO NACIONAL, REPÚBLICA DOMINICANA
74 **AYBAN CARLOS GARCIA POLANCO**
72 AYBAN CARLOS GARCIA POLANCO (DO)
51 A 23G 1/02, A 23G 1/04, A 23N 12/00
54 **FERMENTADOR GIRATORIO AUTOMATIZADO DE CACAO**
57 Fermentador giratorio automatizado de cacao, manejado por una computadora para controlar los procesos de fermentación, recibe el cacao en la tolva (6), conectada con el elevador de cangilones (9), a un gusano trasportador (2), encima del fermentador y lo deposita a través de las compuertas automáticas de llenado y vaciado (3). Cuenta en su interior que sensores que lo analizan y con paredes de drenaje (23), ventanillas de drenaje (20) además de una estructura metálica (16) que mezcla y separa la masa del cacao, que ayuda a la oxigenación junto a las ventanillas ventilación (4) y ventanillas de respiración (17), además un compresor de aire (37) inyecta al secador y calentador de aire (38), al envase calentador de líquido azucarado (39) y al envase aromas naturales (40) cuenta con un reloj digital (44) que controla el tiempo de fermentación y luces de advertencia (45).

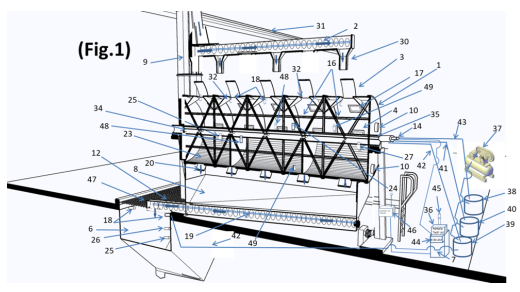

CONCESION DE PATENTE DE INVENCIÓN PCT

12 **CONCESION DE PATENTE DE INVENCIÓN PCT**
11 P2020-0060
21 P20200060
85 16/03/2020
86 PCT/US2018/051898 20/09/2018
30 US 62/565,278 29/09/2017
87 WO 2019/067293 04/04/2019
43 16/08/2020
71 **ELI LILLY AND COMPANY**
LILLY CORPORATE CENTER INDIANAPOLIS, INDIANA 46285, E.U.A
72 **MARIA DEL PILAR TRONCOSO**
72 CATHERINE BRAUTIGAM BEIDLER (US); MICHAEL PARVIN JOHNSON (US); CHETANKUMAR NATVARLAL PATEL (US)
51 A 61K 39/00, C 07K 16/18, C 07K 16/44
54 **ANTICUERPO ANTI-PACAP**
57 La presente invención se refiere a anticuerpos que se unen al péptido activador humano de la adenilato ciclasa de la pituitaria (PACAP) que comprende una región variable de cadena pesada (HCVR) y una región variable de cadena ligera (LCVR) y composiciones que comprenden tales anticuerpos, los cuales son útiles para la fabricación de medicamentos para tratar el dolor incluyendo cefalea y/o migraña.

12 **CONCESION DE PATENTE DE INVENCIÓN PCT**
11 P2020-0090
21 P20200090
85 19/05/2020
86 PCT/EP2018/077022 04/10/2018
30 EP 17195047.0 05/10/2017
87 WO 2019/068817 11/04/2019
43 15/10/2020
71 **INNOVATIVE MOLECULES GMBH**
LEOPOLDSHÖHERSTRAßE 7 32107 BAD SALZUFLEN, ALEMANIA
74 **WALLIS PONS**
72 GERALD KLEYMANN (DE); CHISTIAN GEGE (DE)
51 A 61K 31/426, A 61P 31/12, C 07D 277/54, C 07D 417/12
54 **ENANTIÓMEROS DE TIAZOLES SUSTITUIDOS COMPUESTOS ANTIVIRALES CONTRA EL VIRUS DEL HERPES SIMPLE**
57 La presente invención se refiere a nuevos compuestos antivirales con estereoconfiguración específica, especialmente a nuevos enantiómeros específicos, a un proceso para su preparación y a su uso como medicamentos, en particular como medicamentos antivirales.

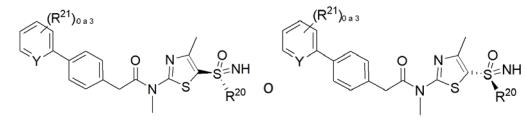

12 **CONCESION DE PATENTE DE INVENCIÓN PCT**
11 P2020-0127
21 P20200127
85 18/06/2020
86 PCT/EP2018/084737 13/12/2018
30 EP 17210272.5 22/12/2017
87 WO 2019/121315 27/06/2019
43 15/12/2020
71 **SICPA HOLDING SA**
AVENUE DE FLORISSANT 41 1008 PRILLY, SUIZA
72 **LAURA VICTORIA CASTILLO SEPULVEDA**
72 FRÉDÉRIC PIERSON (FR); DANIEL ZAHND (CH); JOËL BONNY (CH); SAMUEL BRÜGGER (CH)
51 H 03F 3/08, H 03F 3/45
54 **SENSOR DE LUZ Y ESCÁNER DE TIEMPO DE EXTINCIÓN**
57 El escáner divulgado para detectar un tiempo de extinción de la luz emitida por un material luminiscente tiene una unidad de control operable para adaptar la corriente de accionamiento o el valor de la tensión de accionamiento, que energiza su fuente de luz para adaptar en consecuencia la intensidad de la luz de excitación suministrada al material luminiscente de modo que su sensor de luz de alta sensibilidad pueda medir con fiabilidad la luz de luminiscencia emitida en respuesta a la luz de excitación y determinar así con precisión un valor de tiempo de extinción correspondiente.
(Fig. 4)

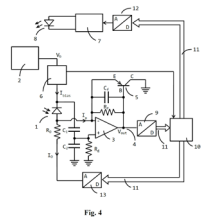
Fig. 4

12 **CONCESION DE PATENTE DE INVENCIÓN PCT**
11 P2020-0246
21 P20200246
85 15/12/2020
86 PCT/IB2019/055121 18/06/2019
30 US 62/687.068 19/06/2018
87 WO 2019/244047 26/12/2019
43 31/01/2021
71 **NOVARTIS AG**
LICHTSTRASSE 35 4056 BASILEA, SUIZA
72 **FELIX & CO./ MARIA J. FELIX TRONCOSO**
72 CYRILLE KOUNDE (FR); OLIVER SIMON (DE); GANG WANG (SG); HUI QUAN YEO (SG); BRYAN KS YEUNG (US); FUMIAKI YOKOKAWA (JP); BIN ZOU (SG); WEI LIN SANDRA SIM (SG)
51 A 61K 31/4365, A 61P 31/12, C 07D 495/04
54 **DERIVADOS DE TETRAHIDROTIENOPIRIDINA N–SUSTITUIDOS Y SUS USOS**
57 Se proporcionan compuestos de Fórmula (I) que han demostrado inhibir el virus del dengue con valores de $CE_{50} < 1\ \mu M$

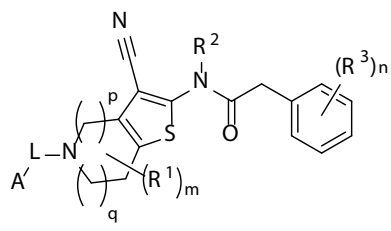

(I)
en donde R^1, R^2, R^3, A, L, m, n, p y q son como se definen en la presente memoria. Dichos compuestos son útiles para la preparación de un medicamento para el tratamiento de una enfermedad causada por la infección del virus del dengue.

PASA A LA SIGUIENTE PÁGINA

VIENE DE LA PÁGINA ANTERIOR

SOLICITUD DE DISEÑO INDUSTRIAL

12 **SOLICITUD DE DISEÑO INDUSTRIAL**
21 D2022-0134
22 21/06/2022
30 CO NC2022/0000476 20/01/2022
71 **PRODUCTOS FAMILIA S.A.**
CARRERA 50 NO. 8 SUR-117, ANTIOQUIA, MEDELLÍN, COLOMBIA
74 **MARY FERNÁNDEZ RODRIGUEZ**
72 DANIEL ECHAVARRÍA ARANGO (CO); PABLO FELIPE MEJÍA ARISTIZÁBAL (CO)
51 Clase 23 Sub Clase 08
54 **DISPENSADOR DE PAPEL HIGIÉNICO**
57

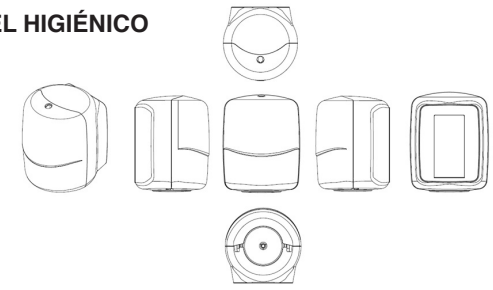

SOLICITUD DE DISEÑO INDUSTRIAL

12 **SOLICITUD DE DISEÑO INDUSTRIAL**
21 D2022-0151
22 26/07/2022
30 US 29/824,683 26/01/2022
71 **PEPSICO, INC.**
700 ANDERSON HILL ROAD PURCHASE, NEW YORK, 10577, NEW YORK, E.U.A
74 **TANIA MIGUELINA CASTILLO BAEZ**
72 PATRICIA MAGDALENA ALVA CRUZ (MX); RICARDO SANDOVAL (US); LUIS MARIO LÓPEZ PÉREZ (MX)
51 Clase 09 Sub Clase 01
54 **BOTELLA**
57

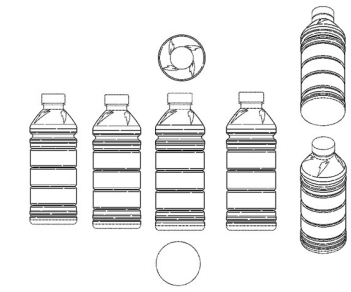

12 **SOLICITUD DE DISEÑO INDUSTRIAL**
21 D2022-0201
22 22/09/2022
71 **JUAN BAUTISTA ESPINAL CASTILLO**
C/ 6 #26, VISTA HERMOSA, 11517, SANTO DOMINGO ESTE, REPÚBLICA DOMINICANA
74 **JUAN BAUTISTA ESPINAL CASTILLO**
72 JUAN BAUTISTA ESPINAL CASTILLO (DO)
51 Clase 09 Sub Clase 03
54 **ENVASES PARA PRODUCTOS ALIMENTICIOS**
57

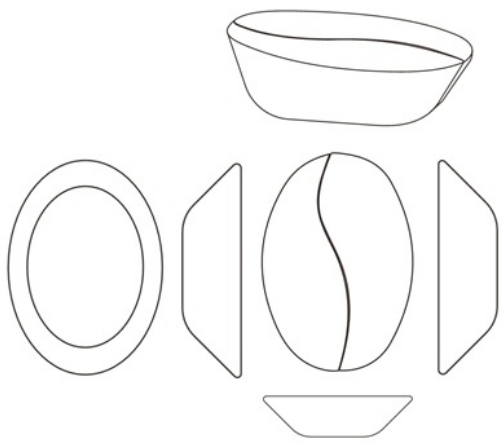

12 **SOLICITUD DE DISEÑO INDUSTRIAL**
21 D2022-0255
22 17/11/2022
71 **VAYHOLINE ADALID CASILLA RIVERA**
27 DE FEBRERO NO.54, CENTRO DE LA CIUDAD, 91000, SAN CRISTOBAL, REPÚBLICA DOMINICANA
DAYANARA RIVERA REYNOSO DE CASILLA
27 DE FEBRERO NO.54, CENTRO DE LA CIUDAD, 91000, SAN CRISTOBAL, REPÚBLICA DOMINICANA
74 **DAYANARA RIVERA REYNOSO DE CASILLA**
72 VAYHOLINE ADALID CASILLA RIVERA (DO); DAYANARA RIVERA REYNOSO DE CASILLA (DO)
51 Clase 32 Sub Clase 00
54 **ORNAMENTACIÓN**
57

REGISTRO DE DISEÑO INDUSTRIAL

12 **REGISTRO DE DISEÑO INDUSTRIAL**
11 D2018-0078
21 D20180078
22 23/03/2018
30 US 29/619,200 27/09/2017
43 30/09/2018
71 **MICROTEK MEDICAL, INC**
512 LEHMBERG ROAD COLUMBUS, 39702, MISSISSIPPI, E.U.A
74 **TRONCOSO Y CACERES**
72 HEIDI FRANCES HENDRIX (US); DAVID RICHARD RAWLINGS (US); ANTHONY BELTON (US); ELVIS CAMPANA (US)
51 Clase 24 Sub Clase 02
54 **EQUIPO PARA CONTROL DE FLUIDOS MÉDICOS / (PARTE DE)**
57

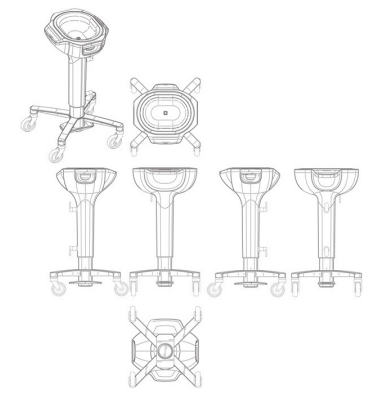

REGISTRO DE DISEÑO INDUSTRIAL

12 **REGISTRO DE DISEÑO INDUSTRIAL**
11 D2018-0079
21 D20180079
22 23/03/2018
30 US 29/619,202 27/09/2017
43 30/09/2018
71 **MICROTEK MEDICAL, INC**
512 LEHMBERG ROAD COLUMBUS, 39702, MISSISSIPPI, E.U.A
74 **TRONCOSO Y CACERES**
72 HEIDI FRANCES HENDRIX (US); DAVID RICHARD RAWLINGS (US); MICHELLE WILSON (US)
51 Clase 24 Sub Clase 02
54 **PAÑOS QUIRÚRGICOS**
57

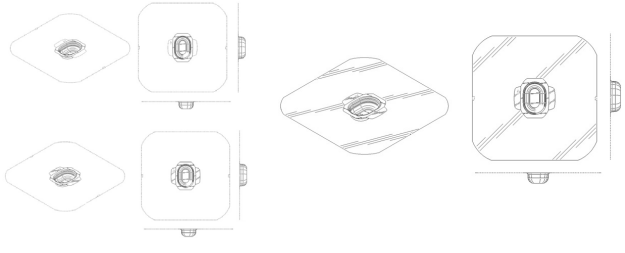

CONCESIÓN DE MODELO DE UTILIDAD

12 **CONCESIÓN DE MODELO DE UTILIDAD**
11 U2021-0065
21 U20210065
22 12/04/2021
43 15/09/2021
71 **INSTITUTO POLITÉCNICO LOYOLA**
CALLE PADRE ANGEL ARIAS #. 1, CENTRO, 91000, SAN CRISTÓBAL, SAN CRISTÓBAL, REPÚBLICA DOMINICANA
74 **FÉLIX RAFAEL RONDÓN DOMINGUEZ**
72 HAROLD DE LOS SANTOS FRANJUL (DO)
51 A 47B 27/14, A 47B 9/04, G 05B 19/04
54 **MESA AUTOMATIZADA MULTIFUNCIONAL DE ESTUDIO Y DIBUJO**
57 Mesa automatizada multifuncional de estudio y de dibujo para aulas escolares u otro espacio y realizar ambas cosas cuando fuere necesario, esta mesa accionará mediante una superficie superior (1) esta se eleva mediante un servomotor (M3) el cual mediante un eje sinfín (5) una base articulada (8) que garantiza la estabilidad colocada debajo de la superficie superior (1) y dos alerones laterales (2) los cuales serán movidos por servomotores (M2) y (M1) estos tendrán dos ejes sinfín (10) para M2 (11) para M1 que a su vez estarán acoplados a un mecanismo conformado por dos bases articuladas entre sí (9) para (10) y (9) para (11) y sujeta a los ejes sinfín (10,11) y a los alerones (2); estos servomotores (M1,M2,M3) serán controlados por un arduino que a su vez tendrá el manejo por una aplicación en un dispositivo táctil luego de ser programado con las diferentes funcionalidades.

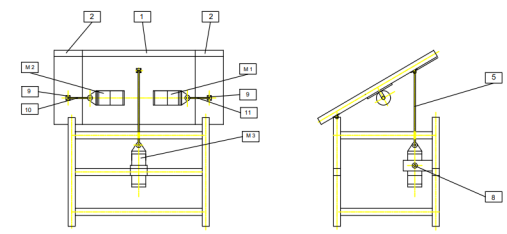

PUBLICACIÓN SOLICITUD SIGNOS DISTINTIVOS
(NOMBRES COMERCIALES)

Esta publicación incluye todas las solicitudes con pago de publicación recibidas del 8 al 21 de Diciembre de 2022

[210] EXPEDIENTE	[220] FECHA	[561] NOMBRE COMERCIAL	[510] ACTIVIDAD	[730] SOLICITANTE
E/2022-61165	22/11/22	ADEMI ONLINE (LEMA COMERCIAL)	LEMA COMERCIAL ASOCIADO AL NOMBRE COMERCIAL: BANCO ADEMI, BANCO MULTIPLE; REG. NO. 327650	BANCO DE AHORRO Y CREDITO ADEMI, S.A
E/2022-63592	7/11/22	BANANA APP (LEMA COMERCIAL)	LEMA COMERCIAL ASOCIADO AL NOMBRE COMERCIAL: BANANA APP; REG. NO. 714533	OFREDY RAFAEL PRATTS ALVAREZ
E/2022-41640	19/7/22	BRINDAMOS SALUD (LEMA COMERCIAL)	LEMA COMERCIAL ASOCIADO AL NOMBRE COMERCIAL: MACROTECH; REG. NO. 420940	MACROTECH FARMACEUTICA, S.R.L.
E/2022-59380	14/11/22	DEPÓSITO CON PROPÓSITO BANFONDESA (LEMA COMERCIAL)	LEMA COMERCIAL ASOCIADO AL NOMBRE COMERCIAL: BANCO DE AHORRO Y CREDITO FONDESA BANFONDESA; REG. NO. 325965	BANCO DE AHORRO Y CRÉDITO FONDESA, S.A. (BANFONDESA)
E/2022-61052	18/11/22	DESARROLLANDO TU FUTURO PARA UNA MEJOR SOCIEDAD (LEMA COMERCIAL)	LEMA COMERCIAL ASOCIADO AL NOMBRE COMERCIAL: FUNDACIÓN CREANDO IDEAS FUNDACI; REG. NO. 685337	EDWIN MANUEL DEL VALLE SANTANA / DAMARI ALTAGRACIA SUAREZ DIAZ
E/2022-28207	18/5/22	EL FUTURO QUE QUEREMOS (LEMA COMERCIAL)	LEMA COMERCIAL ASOCIADO AL NOMBRE COMERCIAL: BANCO MULTIPLE BHD LEON; REG. NO. 376937	CENTRO FINANCIERO BHD LEON, S.A.
E/2022-66087	18/11/22	EL GRAN TREN DOMINICANO (LEMA COMERCIAL)	LEMA COMERCIAL ASOCIADO AL NOMBRE COMERCIAL: TAINO ARES; REG. NO. 717105	ROOM GRUPO CREATIVO S.R.L.
E/2022-67827	28/11/22	EL OBJETIVO ES MAYOR (LEMA COMERCIAL)	LEMA COMERCIAL ASOCIADO AL NOMBRE COMERCIAL: CHICO INVERSIONES; REG. NO. 432608	NELSON BUENAVENTURA LANTIGUA TATEM
E/2022-67271	24/11/22	EN SABOR SOMOS EL MEJOR (LEMA COMERCIAL)	LEMA COMERCIAL ASOCIADO AL NOMBRE COMERCIAL: RIS-TAL POLLO HORNEADO; REG. NO. 442768	GREGORIO ANIBAL CASTILLO REYES
E/2022-35490	21/6/22	EN TECNOLOGÍA, SOMOS MÁS!!! (LEMA COMERCIAL)	LEMA COMERCIAL ASOCIADO AL NOMBRE COMERCIAL: OMEGA TECH; REG. NO. 146562	ALVIN EMILIO JIMENEZ FERNANDEZ
E/2022-63021	3/11/22	INTELIGENCIA CON UN CLICK (LEMA COMERCIAL)	LEMA COMERCIAL ASOCIADO AL NOMBRE COMERCIAL: ACIERTA CONSULTING; REG. NO. 490985	JEFFREY POYO
E/2022-63388	21/11/22	LOS EXPERTOS CONSULTORES EN SALUD (LEMA COMERCIAL)	LEMA COMERCIAL ASOCIADO AL NOMBRE COMERCIAL: CONSULTORÍA DE INGENIERÍA AVANZADA CONINAV; REG. NO. 566861	FRANKLIN NOVA VARGAS
E/2022-66639	22/11/22	MIENTRAS ME RECUERDES VIVIRÉ, SE FELIZ EN MI NOMBRE (LEMA COMERCIAL)	LEMA COMERCIAL ASOCIADO AL NOMBRE COMERCIAL: CAPILLAS MEMORIALES DOMINICANAS CMD; REG. NO. 294739	JARDIN MEMORIAL, S.R.L.
E/2022-65034	14/11/22	PARA QUE SE SIENTA ORGULLOSO DE SU SONRISA (LEMA COMERCIAL)	LEMA COMERCIAL ASOCIADO AL NOMBRE COMERCIAL:CENTRO DE SALUD BUCAL DRA. ZOILA FERNÁNDEZ; REG. NO. 428921	ZOILA MIGUELINA FERNANDEZ GIL
E/2022-67473	25/11/22	POR UNA BUENA SALUD (LEMA COMERCIAL)	LEMA COMERCIAL ASOCIADO AL NOMBRE COMERCIAL: GAR PHARMA; REG. NO. 660224	VLADIMIR RAFAEL CAMILO ANTIGUA
E/2022-33817	13/6/22	TECNOLOGÍA AL SERVICIO DE LA SALUD (LEMA COMERCIAL)	LEMA COMERCIAL ASOCIADO AL NOMBRE COMERCIAL: MOVIMIENTO CITADINO FAMILIAR, MCF.; REG. NO. 282960	ARIUM HEALTH RD, S.A.S.
E/2022-63386	4/11/22	TÚ PUEDES CAMBIAR ¿QUÉ PIDE DIOS DE TI?. (LEMA COMERCIAL)	LEMA COMERCIAL ASOCIADO AL NOMBRE COMERCIAL: MOVIMIENTO CITADINO FAMILIAR, MCF.; REG. NO. 597412	BRAULIO PORTES

PUBLICACIÓN REGISTROS SIGNOS DISTINTIVOS
(NOMBRES COMERCIALES)

Esta publicación incluye todas las solicitudes (unificadas) que han obtenido su carta certificado del 1 al 19 de Diciembre de 2022

[210] EXPEDIENTE	[220] FECHA	[561] NOMBRE COMERCIAL	[510] ACTIVIDAD	[730] SOLICITANTE	REGISTRO
E/2022-70320	12/12/22	100TH SOCIETY	SERVICIOS DE GESTIÓN DE VENTAS DE PRODUCTOS A TERCEROS A TRAVÉS DE UNA PLATAFORMA VIRTUAL.	ANGEL ANTONIO CONTRERAS ALBA	720465
E/2022-69222	6/12/22	25/8 SPORTS	DISEÑO Y CONFECCIÓN DE PRENDAS DE VESTIR, SUVENIRES Y ARTÍCULOS PROMOCIONALES.	EUSTAQUIO SANCHEZ PACHE	719623
E/2022-70606	13/12/22	3 VAINA.RD.	SERVICIO DE CATERING, COMIDA, RECEPCIÓN O BANQUETE; VENTA DE COMIDA RÁPIDA.	ARISLEYDA DOMINGUEZ TAVAREZ, RODOSI RAMÓN PERALTA TORRES	720669
E/2022-68886	5/12/22	30C GROUP	ACTIVIDAD DE INVERSION, ADQUISICION, PROMOCION, DESARROLLO, EXPLOTACION CONSTRUCCIÓN, FINANCIAMIENTO DE BIENES RAICES, DESARROLLO INMOBILIARIO…	JOSÉ ISMAEL ESPINAL FERNANDEZ	719385
E/2022-70228	12/12/22	3BRAZOS TALENTS	ENTIDAD SIN FINES DE LUCRO DEDICADA A PROVEER AYUDAS SOCIALES Y REALIZAR ACTIVIDADES DEPORTIVAS Y CULTURALES PARA LA COMUNIDAD.	ELIEZER PORTES SANCHEZ	720386
E/2022-69407	7/12/22	50 MAKEUP CENTER RD	VENTA DE MAQUILLAJE AL POR MAYOR Y AL DETALLE.	JENEYSI VIRGINIA MORONTA AQUINO	720387
E/2022-65195	17/11/22	5227	SERVICIO DE DISEÑO, COMPRA, VENTA DE BIENES INMUEBLES CON VOCACIÓN TURÍSTICA INCLUYENDO VILLAS Y CONDOMINIOS.	JACQUES BEAUCHAMP	717052
E/2022-68942	5/12/22	7MOUNTAINS	COMERCIALIZACIÓN LOCAL Y EXPORTACIÓN DE PLANTAS, SEMILLAS Y ALIMENTOS FRESCOS, CONGELADOS Y/O PROCESADOS. IMPORTACIÓN DE EQUIPOS Y HERRAMIENTAS DE AGRICULTURA…	JOSE LEONARDO UREÑA VELASQUEZ	719414
E/2022-69573	7/12/22	A & SOLEDAD RODRIGUEZ GOURMET	SERVICIOS DE VENTA DE ALIMENTOS COCIDOS, CRUDOS,BEBIDAS Y NO ALCOHÓLICAS.	YOCARY RODRIGUEZ	719893
E/2022-69708	8/12/22	A COMER YA	VENTA DE ALIMENTOS Y BEBIDAS	DAVID ELISTON	719953
E/2022-70196	12/12/22	A PIESITO TOURS	ORGANIZACION DE GIRAS GRUPALES, EXCURSIONES, SENDERISMO, EVENTOS, VIAJES, FIESTAS. CREACIÓN Y COMERCIALIZACIÓN DE PAQUETES TURÍSTICOS, TRANSPORTE, ALIMENTOS…	JULIO SAMUEL DE LA CRUZ BRITO	720361
E/2022-69138	8/12/22	A Y C SUPLIDORES 2000	IMPORTACIÓN, EXPORTACIÓN Y VENTA DE MATERIALES GASTABLES TALES COMO: PAPEL BOND, FOLDER, GANCHOS, GRAPAS,GOMITA, CINTA ADHESIVA, NOTA ADHESIVA, SOBRES MANILA…	SANTA GISEL ESPINAL MATOS	720102
E/2022-71300	19/12/22	A Y P SERVICES	SERVICIO DE FABRICACIÓN DE CAJAS DE CARTÓN DE BIZCOCHOS, REDONDELES DE BIZCOCHOS.	ALEJANDRO DE JESUS PEÑA ALMONTE	721230
E/2022-68490	1/12/22	AA FURNITURE GROUP	SERVICIOS DE BIENES RAICES.	ASBELL EXABIEL PIÑA PEÑA, ANGEL ANTONIO PIÑA FERNANDEZ	719083
E/2022-69333	6/12/22	ABAL ENERGY GROUP	TODO LO CONCERNIENTE A SOLUCIONES ELECTROMECÁNICAS BASADAS EN LA ENERGÍA RENOVABLE.	CARLOS EMILIO ALMONTE ESTEVEZ	719716
E/2022-69711	8/12/22	ABARROTERA PREVAL	VENTA DE ALIMENTOS DE PRIMERA NECESIDAD (ALMACÉN).	CHARLY VOLCY	720056
E/2022-70926	15/12/22	ABC CONSULCHICK	ASESORÍA Y CONSULTORÍA AVÍCOLA, IMPORTACIÓN DE PRODUCTOS AGRÍCOLAS.	CARLOS ANDRES ASTUDILLO JARAMILLO	720904
E/2022-69665	8/12/22	ABESAPEMA	ASOCIACIÓN SIN FINES DE LUCRO DEDICADA A PROMOVER, FORMULAR, ELABORAR, IMPLEMENTAR, MONITOREAR Y EVALUAR PROYECTOS DE DESARROLLO COLECTIVO…	VIOLETA JOSEFINA PAREDES PIMENTEL, JUAN GONZALO MONTOYA GARCIA	719934
E/2022-65878	15/12/22	ACADEMIA DE LITIGACIÓN NEW GENERATION LEGAL	INSTITUTO DE ESTUDIOS, ASESORÍA Y FORMACIÓN JURÍDICA CUYA NATURALEZA RADICA EN IMPARTIR DOCENCIA SOBRE LAS DIVERSAS RAMAS DEL DERECHO.	JORGE EMILIO SANTANA PEREZ	721085
E/2022-60965	25/10/22	ACADEMIA DEPORTIVA EL FUTURO ES NUESTRO	RECLUTAR NIÑOS PARA FUTURO PELOTEROS.	FREMIO CONFESOR MATOS MATEO, WELFRIN RAFAEL MATEO MONTERO	713248
E/2022-66935	2/12/22	ACADEMIA MUSICAL PAY-MUSIC	CLASE DE MUSICA, TALLERES MUSICALES, COMPRA Y VENTA AL POR MAYOR Y AL DETALLE DE INSTRUMENTOS MUSICALES Y SUS REPUESTOS, ARREGLO DE INSTRUMENTOS MUSICALES…	SAMUEL MATOS REYES	719220
E/2022-68931	7/12/22	ACADEMIA RESILIENCIA MBR	SERVICIOS DE FORMACIÓN CONTINUA, ESPACIO PARA OFRECER CONSULTAS, CONSULTORÍAS, MENTORIAS PARA PROFESIONALES DE SALUD MENTAL. CHARLAS, TALLERES, CONFERENCIAS…	BIANCA NATHALIA MELO BALLAST DE MELLA	719941
E/2022-67013	7/12/22	ACADÉMICOS DE EXCELENCIA, ACADEMEX	ENTIDAD SIN FINES DE LUCRO, DEDICADA A VELAR POR LOS DERECHOS DE LOS DOCENTES DEL SECTOR EDUCATIVO.	JORGE ARQUIMIDES DE LA ROSA, LUIS ROJAS ROSARIO, RAFAEL IVAN GOMEZ PAULINO, YOANGEL MENDEZ TRINIDAD	719845
E/2022-70387	12/12/22	ACEPIM PROPERTIES	ALQUILER, MANTENIMIENTO, ADMINISTRACIÓN, COMPRA Y VENTA DE PROPIEDADES INMOBILIARIAS E HIPOTECARIAS.	MARIA SILVIA ACEVEDO MEDINA DE PIMENTEL	720515
E/2022-70817	14/12/22	ADERINMAX	DERECHO, CONSTRUCCIONES, ADMINISTRADORES Y VENTA DE INMUEBLE, CONSULTORES JURÍDICOS Y DE NEGOCIOS.	ALEXANDER PEREZ SANTANA	720835
E/2022-70056	9/12/22	ADIASHLY	SERVICIOS DE BIENES RAICES, COMPRA Y VENTA DE INMUEBLES, ADMINISTRACION DE INMUEBLES, DESARROLLO DE PROYECTOS INMOBILIARIOS, INVERSIONES.	ANGEL MANUEL LOPEZ OZORIA	720251
E/2022-68404	1/12/22	ADLP TECHNOLOGY SOLUTIONS CENTER	VENTA, DISTRIBUCIÓN, REPARACIÓN E IMPORTACIÓN DE ARTÍCULOS TECNOLÓGICOS COMO CELULARES, TABLES, COMPUTADORAS, DRONES, ACCESORIOS TECNOLÓGICOS , TELEVISORES Y OTROS ARTÍCULOS TECNOLÓGICOS.	REY ÁNGEL ARVELO DE LA CRUZ	719018
E/2022-71255	19/12/22	ADMINISTRACION Y ALMACENAJE DE DOCUMENTOS AAD	OFRECER LOS SERVICIOS DE ADMINISTRACIÓN, MANEJO, CONSERVACIÓN, ORGANIZACIÓN, ALMACENAJE…	JOSE RAMON BREA GONZÁLEZ	721190
E/2022-69148	6/12/22	ADMIPESA	SERVICIO DE ADMINISTRACION, GESTION EMPRESARIAL, ASESORIA ADMINISTRATIVA, IMPOSITIVA, MUNICIPAL, ESTUDIOS ESTADISTICOS, CONSTRUCCIONES, PUBLICIDAD Y COMUNICACIONES EN GENERAL.	MARIA GUADALUPE SANTANA PERALTA	719587
E/2022-71060	15/12/22	ADOCI	ACTIVIDAD SIN FINES DE LUCRO DEDICADA A PROMOVER EL FORTALECIMIENTO DE LA COMUNICACION INTERNA EN LA REPUBLICA DOMINICANA	JOSELINE FELIZ JAVIER DE CONCEPCION	721013
E/2022-69056	7/12/22	ADOMAFIP OPERADORA DE SERVICIOS	ACADEMIA DE ENSEÑANZA ,PREPARACIÓN Y CAPACITACIÓN A EMPRENDEDORES EN CURSOS DE BELLEZA, ESTÉTICA, MAQUILLAJES, SPA DE PIES Y SPA DE MANO, VENTA DEPRODUCTOS DE BELLEZA, SERVICIOS DE SALÓN DE BELLEZA Y PELUQUERIA EN GENERAL.	ADONIS MATEO FIGUEROA PAULINO	719764
E/2022-68389	16/12/22	ADOPUS AROS.	VENTA Y REPARACIÓN DE AROS NUEVOS Y USADOS, CAMBIO DE ACEITE, CAMBIO DE GOMAS.	ANTHONY RAFAEL DIAZ PAULINO	721162
E/2022-71420	19/12/22	ADS VISION OPTICA	VENTA DE LENTES, ESTUCHES, PAÑITOS, LIMPIADORES, MONTURAS Y EQUIPOS E INSTRUMENTOS DE ÓPTICA E INSUMOS.	ANEURI HERNANDEZ ROJAS, DANLLYLIANA GONZALEZ CORDERO	721272
E/2022-67967	30/11/22	AFELIX MEDIA GROUP	SERVICIOS DE PRODUCCIONES AUDIO-VISUALES, REPORTAJES, COBERTURAS DE BODAS, BAUTIZOS, CUMPLEAÑOS, MATERNIDAD, ENTREVISTAS Y PUBLICIDAD EN GENERAL.	SIXTO ANTONIO FELIX GERMOSEN	719050
E/2022-70905	15/12/22	AFM MULTI-SERVI	SOMOS UNA EMPRESA QUE BRINDA SERVICIOS DE INSTALACIÓN DE AIRE ACONDICIONADO, SISTEMA DE SEGURIDAD, ELECTRICIDAD Y SERVICIO DE INTERNET.	ALVARO FERRERA CASTRO	720891
E/2022-68802	2/12/22	AGALLÚ RESTAURANTE	VENTA DE ALIMENTOS Y BEBIDAS. VENTAS DE PLATOS TÍPICOS DOMINICANOS.	VICMARY ANGELICA RINCON DIAZ	719326
E/2022-69760	8/12/22	AGENCIA DE ADUANAS FELIPE VALDEZ	SERVICIOS DE GESTIONES ADUANALES, TALES COMO DESADUANIZACION DE MERCANCIAS, MUDANZAS.	AGENCIA DE ADUANAS FELIPE VALDEZ, SRL	719985
E/2022-71105	15/12/22	AGENCIA DE VIAJES Y OPERADORA DE TURISMO INTERNACIONAL DANNY	VENTA Y FINANCIAMIENTO DE PASAJES AEREOS, SERVICIOS DE TOUR TURISTICO Y PROMOCION DE TURISMO.	DANIEL VENTURA	721058
E/2022-68741	2/12/22	AGENCIA PRIVADA DE SEGURIDAD AVANZADA APRISA	PARA LA ACTIVIDAD, SERVICIOS DE SEGURIDAD PRIVADA Y EN GENERAL, SEGURIDAD DE CARGA TERRESTRE, MARÍTIMA Y ÁREA.	WALNESY ENRIQUE BORQUEZ ZORRILLA	719382
E/2022-68630	6/12/22	AGENTES DEL CAMBIO RR ACRR	MOVIMIENTO SOCIAL QUE SE ENCARGA DE BRINDAR ASESORÍAS, ASISTENCIAS, TALLERES, ACTIVIDADES Y FORMACIÓN EN LOS ASPECTOS DE CIENCIAS SOCIALES Y POLÍTICAS.	WAILLY WELLINGTON LEWIS MEJIA	719737
E/2022-70739	14/12/22	AGGIELAND	ELABORACIÓN, PRODUCCIÓN, EXPORTACIÓN E IMPORTACIÓN, COMERCIALIZACIÓN Y VENTA AL POR MAYOR Y AL DETALLE DE TODO TIPO DE PRODUCTOS AGRICOLAS Y ALIMENTICIOS.	DONATYS SANCHEZ TERRERO	720767

[210] EXPEDIENTE	[220] FECHA	[561] NOMBRE COMERCIAL	[510] ACTIVIDAD	[730] SOLICITANTE	REGISTRO
E/2022-69922	9/12/22	AGINEX	COMPRA Y VENTAS DE INMUEBLES, ALQUILERES DE INMUEBLES, REMODELACIONES DE INMUEBLES CON FINES DE VENTAS.	CARLOS JOSE PÉREZ RODRÍGUEZ, JHONY PÉREZ RODRÍGUEZ	720152
E/2022-71085	15/12/22	AGRICOLA DE CHENE	PRODUCCIÓN, DISTRIBUCIÓN, PROCESAMIENTO, IMPORTACIÓN, EXPORTACIÓN Y COMERCIALIZACIÓN DE FRUTAS Y VEGETALES EN EL MERCADO NACIONAL E INTERNACIONAL.	AGRICOLA DE CHENE, SRL	721039
E/2022-71045	15/12/22	AGRIESTE	PRODUCCIÓN DE ALIMENTOS PARA GANADO, COMERCIALIZACIÓN DE PRODUCTOS VETERINARIOS, COMPRA Y VENTA DE GANADO.	CARLOS MANUEL ZORRILLA MEJIA	721004
E/2022-71018	15/12/22	AGRIFRESH INTERNATIONAL	IMPORTACION Y EXPORTACION DE PRODUCTOS AGRICOLAS.	AGRIFRESH INTERNATIONAL,SRL	720984
E/2022-69699	14/12/22	AGRO INSUMOS J.M.D	SERVICIOS DE ASISTENCIA TECNICA, SUMINISTROS, IMPORTACION Y EXPORTACION DE INSUMOS AGROPECUARIOS EN GENERAL, EQUIPOS AGRICOLAS, MATERIALES E INSUMOS DE GANADERIA, PRODUCTOS MEDICOS Y VETERINARIOS.	JOSE MIGUEL DIAZ BUENO	720736
E/2022-69774	8/12/22	AGROCHAME	EXPORTACIÓN, IMPORTACIÓN Y PRODUCCIÓN AGROPECUARIA, COMPRA Y VENTA DE INSUMOS Y MAQUINARIAS AGROPECUARIAS, CRIANZA Y COMERCIALIZACIÓN DE ANIMALES.	NESTOR ALEXIS RODRIGUEZ PUELLO	720014
E/2022-70596	13/12/22	AGROINVERSIONES ARIAS VARGAS	VENTAS DE INSUMOS Y FERTILIZANTES AGRICOLAS.	EUFRASIA CATALINA CARRASCO GUZMAN	720658
E/2022-71241	19/12/22	AGROJUL	SERVICIOS DE CULTIVO Y PROCESAMIENTO DE PRODUCTOS AGROPECUARIOS Y SUS DERIVADOS PARA LA VENTA EN EL MERCADO NACIONAL E INTERNACIONAL.	JULIO DE LEON BAEZ	721276
E/2022-63832	10/11/22	AGRONAVET	COMPRA VENTA Y DISTRIBUCION DE INSUMOS Y PRODUCTOS AGROVETERINARIOS.	NOE NATERA RODRIGUEZ	719217
E/2022-71019	15/12/22	AGROPROMEX	COMPRA Y VENTA, PRODUCCION, IMPORTACION Y EXPORTACION AL POR MAYOR DE PRODUCTOS CONGELADOS FRESCOS.	AGROPROMEX,SRL	720964
E/2022-70620	15/12/22	AGROSERVICIOS MOISES & ENGERLIS	COMPRA Y VENTA DE ARROZ CASCARA.	CAROLINA GONZALEZ GUTIERREZ	721043
E/2022-69453	7/12/22	AGROVETERINARIA ALCANTARA LOS PANDA	VENTA Y COMERCIALIZACIÓN DE ANIMALES Y PRODUCTOS EN GENERAL PARA LOS MISMOS	NATIVIDAD ALCANTARA DE DOTEL	719793
E/2022-70885	14/12/22	AGUA EL BUEN PASTOR	DISTRIBUCION, PURIFCACION Y VENTA DE AGUA.	CONCILIO ASAMBLEAS DE DIOS, INC.	720883
E/2022-68523	1/12/22	AGUA LESKEY	PURIFICACIÓN Y VENTA DE AGUA EMBOTELLADA.	PORFIRIO DE JESUS LOPEZ NIETO	719103
E/2022-68930	5/12/22	AGUACATES PIRE	PRODUCCIÓN, COMERCIALIZACIÓN Y EXPORTACIÓN DE TODO TIPO DE AGUACATES.	GEORIS ANDRES SANCHEZ BAEZ	719405
E/2022-70239	12/12/22	AGUIAR & ASOCIADOS	CORREDORES Y ASESORES DE SEGUROS, EN GENERAL	AGUIAR & ASOCIADOS, S.R.L., JOSE SALVADOR AGUIAR HERRERA	720397
E/2022-69166	12/12/22	AH APPI DEVELOPMENT	SERVICIOS DE DISEÑO, CONSTRUCCION, DESARROLLO Y REMODELACION DE OBRAS CIVILES.	JOSE LUIS AQUINO SALLENT	720400
E/2022-70542	13/12/22	AHJ SOLUCIONES	VENTAS DE MATERIALES DE ACERO.	JUAN EZEQUIEL DE LA CRUZ BAEZ	720627
E/2022-69512	12/12/22	AIKEN CIGARS	VENTA DE TABACO.	FREDDERYN JUNIOR VALDEZ ROBLES, LISSET ESMERALDA JOSE ROBLES	720340
E/2022-69929	13/12/22	AIR SEA LAND LOGISTICS BCV	SERVICIO DE LOGÍSTICA Y TRANSPORTACIÓN MARÍTIMA, AÉREA Y TERRESTRE.	RAQUEL LORA PEÑA, BIENVENIDO RANEYRO CALDERON VALDEZ	720710
E/2022-66785	2/12/22	AIRE FIBRA TELECOMUNICACIONES FITAIRCOM	SERVICIO DE INTERNET EN FIBRA ÓPTICA Y TELEVISIÓN DIGITAL.	ELIA LETICIA MESA JORGE	719337
E/2022-69746	8/12/22	AJMM JOB LOGISTIC GROUP	SERVICIO DE ADMINISTRACIÓN DE OPERACIONES, PRESTACIÓN DE SERVICIOS DE TRANSPORTE DE CARGA, IMPORTACIÓN Y COMERCIALIZACIÓN DE PRODUCTOS ELECTRÓNICOS…	AURELIO JOSE JULIAO OSSER	720133
E/2022-70460	13/12/22	AJUSPLANVID	SERVICIOS DE PRESENTACIONES, TALLERES Y CONFERENCIAS EN EL ÂMBITO DEL DESARROLLO Y CRECIMIENTO PERSONAL O-Y EMPRESARIAL.	ARGENTINA EUSEBIO PUENTE	720547
E/2022-71171	16/12/22	AKASHA SHOP	ELABORACIÓN DE ARTÍCULOS DE JOYERÍA ARTESANAL A PARTIR DE PIEDRAS PRECIOSAS, SEMIPRECIOSAS.	JEFFRY ALEXANDER SILVERIO HERNÁNDEZ	721123
E/2022-69801	8/12/22	AKELL MULTISERVICES	SERVICIO DE MANEJO GLOBAL DE COURRIER, CARGA AEREA Y MARITIMA.	LOGEL YOKAURYS CUEVAS PANIAGUA	720042
E/2022-68936	9/12/22	AKMS MAINTENANCE & SERVICES	MANTENIMIENTO E HIGIENIZACIÓN DE HOTELES, OFICINAS Y RESIDENCIAS, SERVICIOS DE REPARACIONES DE VIVIENDAS Y PINTURA.	ALEXANDER DE JESUS TORRES VALDEZ	720127
E/2022-70932	15/12/22	AL PUNT DE SAL RESTAURANT	SERVICIOS, PREPARACIÓN Y VENTA DE COMIDA GOURMET, BEBIDAS NACIONALES E INTERNACIONALES.	FANNY VALOY DE LOS SANTOS	720911
E/2022-68617	2/12/22	ALADEM TRANSPORT	SERVICIOS DE TRANSPORTE DE CARGAS Y PASAJEROS	ALADEM SOLUCIONES, S.R.L.	719174
E/2022-63605	8/12/22	ALAVANCA	GESTIÓN Y RECUPERACIÓN DE CARTERAS DE CRÉDITOS, REALIZACIÓN Y EJECUCIÓN DE COBROS COMPULSIVOS, NEGOCIOS MONETARIOS, COMPRA Y ADQUISICIÓN DE CARTERAS DE CUENTAS POR COBRAR.	ITALO CESAR EDUARDO RUIZ FERRANDO	719931
E/2022-71084	15/12/22	ALBERTO BERNABE TELEVISION	CANAL DE TELEVISIÓN, EVENTOS, ESPECTÁCULOS, SERVICIO DE ENTRETENIMIENTO, PRODUCCIÓN Y DISTRIBUCIÓN DE PROGRAMAS.	ALBERTO BERNABEL SANTANA	721032
E/2022-68112	30/11/22	ALEX FOREVER EXTINTORES	VENTA, REPARACIÓN, INSTALACIÓN Y MANTENIMIENTO DE EXTINTORES.	ALEXANDRA FLORIAN CUEVAS	720344
E/2022-68195	2/12/22	ALEX VAPE SHOP	VENTA DE VAPES AL POR MAYOR Y AL DETALLE, CARBONES, CIGARRILLOS ELECTRÓNICOS, PILAS, MANGUERAS Y ACCESORIOS DE LOS MISMOS.	AISHA MAGLENNYS SOTO JEREZ, ALEXANDER DE JESUS DEL ROSARIO MOREL	719225
E/2022-70220	12/12/22	ALEXA COMUNICACIONES	VENTA AL POR MAYOR Y DETALLE DE CELULARES Y ACCESORIOS EN GENERAL.	ALEXANDRA ALTAGRACIA SANCHEZ JORGE	720380
E/2022-68680	2/12/22	ALFABIT TECHNOLOGY	INVESTIGACIÓN DE MERCADOS, DISEÑO E IMPRESIÓN, SERVICIOS DE IT (TECNOLOGÍA DE INFORMACIÓN).	ANDREI BESPALYI	719328
E/2022-65384	30/11/22	ALFONSO DURAN HIERRO Y ALUZINC	VENTA Y DISTRIBUCION DE HIERROS Y ALUZINC.	ANTONIO ALFONSO DURAN DURAN	718935
E/2022-68488	1/12/22	AL-HAMD IMPORT EXPORT	IMPORTACIÓN Y EXPORTACIÓN DE VEHÍCULOS.	AHTSHAM NAFEES	719075
E/2022-69015	5/12/22	ALIADA LEGAL DE SEGUROS REFR	SERVICIOS DE ASESORÍA LEGAL, CONSULTA, ACOMPAÑAMIENTO EN GENERAL LEGAL DE TODO TIPO, DEFENSA, CHARLAS, CONFERENCIAS…	ROSA ELBA FERNANDEZ ROSARIO	719458
E/2022-68465	1/12/22	ALICIA CEPEDA COMERCIAL	IMPORTACION, EXPORTACION Y COMERCIALIZACION DE TODO TIPO DE ARTICULOS ALIMENTICIOS, RESTAURANTE.	ALICIA CEPEDA COMERCIAL, S.R.L.,	719062
E/2022-69689	8/12/22	ALIMENTOS SALUDABLES ADVENTO	COMPRA Y VENTAS DE GRANOLA Y FRUTOS SECO.	VICTOR FRIAS FRIAS, ALIMENTOS SALUDABLES ADVENTO, S.R.L.	720237
E/2022-68621	2/12/22	ALL LOGISTICS PARK ALP	SERVICIOS DE GESTIÓN Y LOGÍSTICA DE MERCADERÍA, ALMACENAMIENTO, ALQUILER DE ALMACENES Y NAVES.	INVERSIONES SEBASTIAN Y MANUEL (ISM), SRL	719189
E/2022-68429	2/12/22	ALL SEGURO POR MARIBEL TEJEDA SEGUROS	VENTAS DE SEGUROS DE VEHÍCULOS, FAMILIARES Y DE INMOBILIARIOS.	BERNARDA DE LAS MERCEDES TEJEDA BELTRE DE SOTO	719216
E/2022-61631	6/12/22	ALLIANCE REAL ESTATE BUSINESS MANAGEMENT AREBUMA	COMPRA, VENTA, ALQUILERES Y ADMINISTRACION DE TODO TIPO DE INMUEBLES.	MARTIRES RODRIGUEZ PACHE	719723
E/2022-70884	15/12/22	ALMA VERDE	VENTA DE PLANTAS NATURALES Y ORNAMENTALES, BEBIDAS, ARREGLOS FLORALES, REGALOS Y AFINES.	THEMIS PEREZ ACOSTA	721128
E/2022-71208	16/12/22	ALMACÉN AMBIORIX PEREZ	DISTRIBUCIÓN, VENTA Y COMERCIALIZACIÓN DE PRODUCTOS COMESTIBLES, DESECHABLES, DE LIMPIEZA, HIGIÉNICOS, GOLOSINAS.	JOSE OVIEDO PEREZ MOREL	721207
E/2022-70096	9/12/22	ALMACEN HERNANDEZ E HIJOS	COMERCIALIZACION Y DISTRIBUCION AL POR MAYOR Y AL DETALLE DE PRODUCTOS ALIMENTICIOS Y BEBIDAS PARA EL CONSUMO HUMANO.	ESCARLIN DE JESUS HERNANDEZ JIMENEZ	720382
E/2022-67707	15/12/22	ALMAN SOLUTIONS	SERVICIOS DE MARKETING DIGITAL, COMUNICACIONES Y RELACIONES PUBLICAS.	MARYSLEIDY VELOZ ALMANZAR	721030
E/2022-69359	7/12/22	ALMONTE HIDALGO & COMPAÑIA	PAPELERÍA, FOTOCOPIADO, IMPRESIÓN, IMPRESOS DIGITALES, PLASTIFICACIÓN, TRABAJOS COMPUTARIZADOS Y ENCUADERNACIONES.	ARIOSTO MAYOBANEX ALMONTE HIDALGO	719730
E/2022-71449	19/12/22	ALMONTE SANTOS RENT CAR	RENTA DE MOTORES, RENTA DE OTRO TIPO DE VEHICULOS.	LUIS ALQUENDY ALMONTE SANTOS	721298
E/2022-69834	8/12/22	ALNUPÉC	FABRICACION Y COMERCIALIZACION DE ALIMENTOS DE NUTRICION PECUARIA.	EFRAIN RODRIGUEZ SARMIENTO	720076
E/2022-71486	19/12/22	ALORA CREATIVE SPACE	SERVICIO Y ELABORACIÓN DE MANUALIDADES, INVITACIONES, SOUVENIRS.	JCAF CONNECTIONS, S.R.L.	721344
E/2022-68024	5/12/22	ALPHA HEALTH JRS	IMPORTACIÓN, EXPORTACIÓN, VENTA Y DISTRIBUCIÓN DE PRODUCTOS FARMACÉUTICOS, MATERIALES, EQUIPOS MÉDICOS. REPRESENTACIÓN DE MARCAS NACIONALES E INTERNACIONALES.	RYAN AARON DIXON	719534
E/2022-70547	13/12/22	ALPI TOURS RD	SERVICIOS DE AGENCIA DE VIAJES, TOUR OPERADOR, RESERVAS HOTELERAS, EXCURSIONES NACIONALES E INTERNACIONALES Y BOLETOS AEREOS.	CARLA MARIA UPIA FIGUEROA	720623
E/2022-71023	19/12/22	ALQUILERES KILSY	SERVICIOS DE ALQUILER DE SILLAS, MESAS, MANTELES, CRISTALERÍA, CUBERTERÍA .	ROSA ALBA DEL CARMEN CERDA REYES	721307
E/2022-69710	8/12/22	ALTERNATIVE FUND	COMPRA Y VENTA Y GESTIÓN DE ACTIVOS VIRTUALES Y LA GENERACIÓN DE MONEDAS ELECTRÓNICAS Y CRIPTOACTIVOS EN GENERAL MEDIANTE LA MINERÍA INFORMÁTICA DE LOS MISMOS.	ALEXIS ANDRÉS GÓMEZ PEÑA	719951
E/2022-69949	9/12/22	ALTERNATIVE LAB	COMPRA Y VENTA Y GESTIÓN DE ACTIVOS VIRTUALES Y LA GENERACIÓN DE MONEDAS ELECTRÓNICAS Y CRIPTOACTIVOS EN GENERAL.	ALEXIS ANDRÉS GÓMEZ PEÑA	720161
E/2022-69255	6/12/22	ALTO AUTOPIEZAS RRJ	VENTAS DE PIEZAS DE AUTOMÓVILES.	JUAN DE JESÚS CAPELLÁN ESCOLÁSTICOS	719722
E/2022-68975	5/12/22	ALTO COMISIONADO DE LOS DERECHOS HUMANO,ALCOMDH	ENTIDAD SIN FINES DE LUCRO. DEDICADA A PROMOVER LA CULTURA DE PAZ Y LA PARTICIPACIÓN DIRECTA DE LOS CIUDADANOS EN LA CONSECUCIÓN DE LOGRAR LA ELABORACIÓN DE PROGRAMAS Y PROYECTOS.	CESAR AUGUSTO MOREL SALOME, MIGUEL MERCEDES GRULLON RODRIGUEZ, RAMÓN MILCIADES ESTEVEZ SUAREZ	719472
E/2022-71433	19/12/22	ALVACON, ALCANTARA VARGAS CONSTRUCCIONES Y ASOCIADOS	SERVICIOS DE INGENIERIA Y ARQUITECTURA EN GENERAL, DISEÑO ARQUITECTONICO, CONFECCION DE PLANOS.	GABRIEL EUGENIO ALCANTARA VARGAS	721329
E/2022-68580	1/12/22	ALYMA	" CONSULTORÍA FISCAL E IMPOSITIVA Y SERVICIOS GENERALES PARA EMPRESAS, VENTA DE MATERIAL DE OFICINA, RECLUTAMIENTO DE PERSONAL, CAPACITACIÓN DOCENTE. "	ROSA ALBANIA PEÑA ESPINAL	719146
E/2022-70135	12/12/22	AM ALTAGRACIASPA	SOMOS UN CENTRO DEDICADO A REALIZAR MASAJES RELAJANTE, LINFÁTICOS, EXFOLIACIÓN DE CUERPO.	MARIA ALTAGRACIA CAPELLAN MEDINA	720342
E/2022-69716	8/12/22	AMAARTE CONSULTORES	CONSULTORÍA DE ARTE, DISEÑO GRÁFICO Y PUBLICIDAD.	CAMILO BROUTE HOYO	719958
E/2022-70110	9/12/22	AMBAR GUARDIAN	BRINDAR ASESORÍAS NACIONALES Y A EXTRANJEROS EN TODOS LOS ASPECTOS QUE SEAN MERITORIOS DE CONSEJOS DE PERSONAS COMPETENTES Y SERVICIOS DE REAL ESTATE INMOBILIARIOS.	AMBAR GUARDIAN, SRL	720307
E/2021-43855	1/12/22	AMBARSTEB GROUP	SERVICIOS DE AGENTE INMOBILIARIO; INTERMEDIACIÓN PARA COMPRA, VENTA Y ALQUILER DE VEHÍCULOS.	AMBAR STEPHANIE BETANCES	719150
E/2022-70683	14/12/22	AMC & JV	ACTIVIDAD DE COMPRA, VENTA DE CONDOMINIOS, EXPORTACIÓN E IMPORTACIÓN DE VEHÍCULOS, FINANCIERA, TIENDA DE ROPAS Y SALÓN.	ROSA ANGELICA CASTELLANOS PAYERO	720745
E/2022-66011	6/12/22	AMED BY QUEZADA	AUDITORIA Y ASESORÍA MÉDICA, SERVICIOS CLÍNICOS Y MÉDICOS, CONSULTAS.	CARMEN CRISTINA FERREIRA QUEZADA	719633
E/2022-70881	14/12/22	AMERICAN TIME	LA IMPORTACIÓN, EXPORTACIÓN Y VENTA DE VEHÍCULOS, PIEZAS Y ACCESORIOS DE VEHÍCULOS, IMPORTACIÓN Y VENTAS DE ROPAS.	ERINSON DE JESUS ALMANZAR SEVERINO	720880
E/2022-70156	12/12/22	ANA NOVA REPOSTERÍA Y ARTE	ELABORACIÓN Y VENTA DE PRODUCTOS DERIVADOS DE LA HARINA, PASTELERÍA, REPOSTERÍA Y PANADERÍA; APTA PARA PERSONAS CON ALGUNA CONDICIÓN DE SALUD Y PÚBLICO EN GENERAL.	ANA FRANCISCA NOVA MONTAS	720337
E/2022-69580	7/12/22	ANCLA SOCIAL 24	PARA DENOMINAR UNA ORGANIZACION SIN FINES DE LUCRO QUE FOMENTARA EL DESARROLLO DE LAS CIENCIAS SOCIALES	IAN ALBERTO RONDON CASTILLO	719903
E/2022-70440	15/12/22	AND COMERCIAL CORPORATIVA	LA VENTA Y DISTRIBUCIÓN DE SUMINISTROS Y EQUIPOS DE OFICINA, ARTÍCULOS FERRETEROS.	DEISY RODRIGUEZ PAULA	720909
E/2022-71434	19/12/22	ANDRISSON SALAZAR PRESTAMOS E INVERSIONES	SERVICIOS DE PRESTAMOS EN GENERAL.	ANDRISSON SALAZAR TEJADA	721290
E/2022-61406	1/12/22	ANDY AND O CORPORATION	MANEJO DE PROPIEDADES, COMPRA, RENTA Y VENTA DE PROPIEDADES.	OLIVIA MANSO	719067
E/2022-68219	1/12/22	ANGEL JAN CLOTHES SHOP	VENTA DE TODO TIPO DE ROPAS, TRAJES, ZAPATOS, CARTERAS, JUGUETES Y OTROS, DE SEGUNDA MANO PARA DAMAS, CABALLEROS, NIÑOS Y NIÑAS DE EN BUEN ESTADO.	JANET GONZALEZ PAULINO, ZOILA PAULINO PACHE	719056
E/2022-67297	2/12/22	ANNETTE Y CESAR ADVERTISING.	SE DEDICARA A REALIZAR ACTIVIDADES RELACIONADAS CON EL ÁREA DE MERCADEO	JULIO CESAR CORTINA BINET, ANNETTE CRUZ BLANC	719249
E/2022-69465	7/12/22	ANTAA	FINANCIAMIENTO, SERVICIOS FINANCIEROS, COMPRA Y VENTA DE DIVISAS.	AGFE INVERSIONES SRL	719809
E/2022-68777	2/12/22	ANTAR CREATIVE STUDIO	SERVICIOS DE PUBLICIDAD, AGENCIA PUBLICITARIA, PRODUCCIÓN DE EVENTOS, SERVICIOS DE PRODUCCIÓN DE MATERIALES POP.	JOHANNA ARGENTINA MEREJO GERMÁN, MANUEL VICENTE ARISTY DECENA	719298
E/2022-69930	12/12/22	ANTELOPE AZUL VIC	VENTA DE ARTICULOS DE FERRETERIA.	JIANFENG WU	720314
E/2022-70995	15/12/22	ANTFRED REALTY	SERVICIO DE NEGOCIO DE BIENES RAÍCES, COMPRA Y VENTA DE INMUEBLES.	ANTFRED REALTY, SRL	721014
E/2022-71466	19/12/22	ANTILLA MERCANTE	IMPORTACION Y EXPORTACION DE REPUETOS DE TODO TIPO DE VEHICULOS DE MOTOR, SERVICIOS DE TRANSPORTE .	MARIA YSABEL TAVAREZ MOREL.	721314

[210] EXPEDIENTE	[220] FECHA	[561] NOMBRE COMERCIAL	[510] ACTIVIDAD	[730] SOLICITANTE	REGISTRO
E/2022-69202	12/12/22	ANTOMARCHI AGROINDUSTRIAL	CULTIVO AGRÍCOLA Y PROCESAMIENTO DE LA CAÑA DE AZÚCAR Y MELAZA CON LA FINALIDAD DE DESTILACIÓN, RECTIFICACIÓN Y MEZCLA PARA PRODUCIR ALCOHOL.	ANTOMARCHY AGROINDUSTRIAL ANTOMARCHY, S.R.L.	720416
E/2022-68352	1/12/22	ANYILY HERNÁNDEZ, ABOGADOS Y ASESORES	BRINDAR SERVICIOS DE ASESORIA Y CONSULTA JURIDICA, INVESTIGACION JURIDICA, AUDITORIA JURIDICA.	EVIVARE HELP, SRL	719137
E/2022-70122	12/12/22	AOCA MOTORS	VENTA DE VEHÍCULOS AUTOMOTORES Y NEGOCIOS AFINES	ENRIQUE ALBERTO MIRANDA CARPIO	720360
E/2022-69521	7/12/22	APONTE PEÑA EVENTOS	SERVICIOS DE EMISORA DIGITAL, AGENCIA PUBLICITARIA, ORGANIZACION Y DECORACION DE EVENTOS, MANEJADOR DE ARTISTA, REPRESENTANTE ARTISTICO	PABLO ERNESTO DE JESUS APONTE CELADO	719846
E/2022-68322	30/11/22	APPARTA	ALQUILER Y ADMINISTRACIÓN DE PROPIEDADES, SERVICIO DE RESTAURANTE.	APPARTA, S.R.L.	718946
E/2022-70280	12/12/22	APR SOLUTIONS	PROPORCIONAR PERSONAL PROFESIONAL, CAPACITADO Y ORIENTADO AL SERVICIO, PARA OPERAR RESORTS DE LUJO EN LA REPÚBLICA DOMINICANA.	TIMOTHY WILLIAM REYNOLDS	720422
E/2022-71281	19/12/22	APYN CONSULTING	SERVICIOS DE ASESORAMIENTO FINANCIERO Y GESTIÓN EMPRESARIAL EN LA ELABORACIÓN DE: ANÁLISIS DE RENTABILIDAD.	RACHEL FRANCHESCA DIAZ LOPEZ, EDWARD RODOLFO ROSARIO MERCEDES	721323
E/2022-69795	8/12/22	AQUA ARENA	VENTA AL POR MAYOR DE ARTÍCULOS DE REGALOS Y SOUVENIR.	ELIZABETH REYES RIJO	720067
E/2022-70745	14/12/22	AQUA DIAMOND	IMPORTACION , EXPORTACION Y VENTA DE VEHICULOS DE MOTOR, ASI COMO PIEZAS NUEVAS Y USADAS	GENIO ANTONUCCI	720780
E/2022-69897	8/12/22	AR EB IB MANAGMENT	ADMINISTRACIÓN DE BIENES INMOBILIARIOS CON BIENES PROPIOS O ARRENDADOS A CAMBIO DE UNA RETRIBUCIÓN COMPLEMENTARIA.	ISABELLE DANIELE GENEVIEVE BRIERE	720123
E/2022-69870	8/12/22	ARCADOM MULTI-SERVICES	EMPRESA DE SERVICIOS TÉCNICOS Y MECÁNICOS, TALES COMO: REPARACIÓN DE RADIO, TELEVISIÓN, AIRES ACONDICIONADOS…	ANNERIO RODRIGUEZ CABRERA	720092
E/2022-68585	1/12/22	ARCLILIGHT LIMITED	IMPORTACIÓN Y COMERCIALIZACIÓN DE PRENDAS DE VESTIR, CALZADOS, ARTÍCULOS FERRETEROS, ELECTRODOMÉSTICOS, SUMINISTROS E INDUMENTARIAS MÉDICAS, QUIRÚRGICAS…	JUAN RAFAEL MINAYA HERNANDEZ	719147
E/2022-69908	8/12/22	ARCONCEPTS	SERVICIOS DE CONSTRUCCIÓN, DISEÑO ARQUITECTÓNICO E INTERIORISMO.	ODRYS YHINEZKA QUELIZ PEÑA	720134
E/2022-68463	1/12/22	ARDEPRO ARCHITECTURAL DESIGN PRODUCTION	DISEÑO ARQUITECTONICO, DISEÑO DE INTERIORES, REMODELACIONES, CONSTRUCCION EN GENERAL	LIZBEL ANNABELLE GUZMAN REYES	719065
E/2022-67944	13/12/22	ARDIZ INGENIERIA	ACTIVIDAD DE PROYECTOS CIVILES, ELECTRICOS, ARQUITECTURA, DISEÑO, CONSTRUCCIONES VIALES.	DIEGO ARMANDO DIAZ LIRIANO	720613
E/2022-69360	7/12/22	ARGENIS PUERTAS & VENTANAS	FABRICACION DE PUERTAS, VENTANAS, PERSIANAS DE ALUMINIO, CORTINAS SCREEN, PUERTAS CORREDIZAS...	ARGENIS JOSE FLETE VALDEZ	719819
E/2022-68131	2/12/22	ARIBELIS RENT A CAR	RENTA DE VEHICULOS.	EDISON ANTONIO MARTINEZ COLLADO	719252
E/2022-70138	12/12/22	ARISLEIDY LIQUOR STORES	COMPRA Y VENTA DE BEBIDAS ALCOHÓLICAS.	LUIS MANOLO SANTILLÁN	720440
E/2022-66472	14/12/22	ARKOS CONSTRUCTORA E INMOBILIARIA OFEE	SERVICIOS INMOBILIARIOS REALIZADOS A CAMBIO DE RETRIBUIR O POR CONTRATA.	FLAVIA LISSETTE ADAMES REYNOSO	720783
E/2022-68293	30/11/22	ARMA DECOR	VENTA , IMPORTACION Y EXPORTACION DE ROPA Y PERFUMES, CONFECCION, PRODUCCION Y DISTRIBUCION DE CORTINAS DE TODO TIPO…	RAQUEL MARIA PARRA SANCHEZ	719010
E/2022-69959	9/12/22	ARMARKET MULTICOMMERCE	VENTA AL POR MAYOR Y MENOR DE ARTÍCULOS DE ESPARCIMIENTOS Y DEPORTES INCLUYE EMBARCACIONES DEPORTIVAS, ARMAS Y MUNICIONES, EQUIPO DE PESCA.	CESAR ISLANDY ANGOMAS RINCON	720171
E/2022-70357	12/12/22	ARMERIA COMPOSTELA	REALIZAR EXPORTACIÓN Y TODO TIPO DE OPERACIONES DE VENTA DE ARMAS DE FUEGO, TIRO AL BLANCO, CASERÍA Y DEFENSA PERSONAL EN GENERAL.	KALEVI JOSELIN PEREZ SANCHEZ	720496
E/2022-68393	1/12/22	ARMERIA J&J	ADQUISICION, VENTA, IMPORTACION, DISTRIBUCION Y COMERCIALIZACION DE ARMAS DE FUEGO, DEPORTIVAS, CARTUCHOS Y MUNICIONES. ACCESORIOS PARA LOS MISMOS Y POLVORA.	JOSHUA LUIS CRUZ, RAFAEL YESMAR RAMOS	719015
E/2022-69762	8/12/22	ARODSIGN PAPELERIA Y SERIGRAFIA	SERVICIOS DE COPIAS, IMPRESIÓN, ESCANEO, LAMINADOS, VENTAS DE ÚTILES ESCOLARES, TRABAJOS A COMPUTADORA, DISEÑO GRÁFICO, SERIGRAFÍA, REPARACIÓN DE COMPUTADORAS.	JANNY SUAZO LAPAX	719986
E/2022-68883	5/12/22	AROMIST DOMINICANA	VENTA DE PRODUCTOS Y SERVICIO PARA LA AROMATERAPIA, AMBIENTACIÓN, RELAJACIÓN, FRAGANCIAS , PERFUMES ETC. PRODUCTOS DE TOCADOR.	ORQUIDEA CARMONA DE ROTKEL	719394
E/2022-64983	14/11/22	ARQ.GEO DURÁN URIBE	SERVICIOS DE ARQUITECTURA E INGENIERIA Y SERVICIOS CONEXOS DE ASESORAMIENTO TECNICO N.C.P, INMUEBLES (INVERSION EN GENERAL, BIENES RAICES…	GENESIS MORELY URIBE DE LEÓN, NOLAN RICKY DURAN QUINTANA	719267
E/2022-70571	13/12/22	ARQUITECTURA INTEGRAL ARQA	DISEÑO ARQUITECTONICO, CONSTRUCCION, GERENCIA DE PROYECTOS, REMODELACION.	DIEGO MAURICIO FORERO ZAIDAN	721216
E/2022-69358	7/12/22	ARQUITERISMO	SERVICIO DE ARQUITECTURA, DISEÑO, CONSTRUCCION, DISEÑO DE INTERIORES, MOBILIARIO, ARTE, DISEÑO GRAFICO, PUBLICIDAD, CREATIVIDAD, EVENTOS.	LUIS ALEJANDRO PEREZ SANCHEZ	719780
E/2022-71272	19/12/22	ARRIBES DE DUERO	TENEDORA DE INMUEBLES	ANTONIO FRECHILLA ORTEGA	721191
E/2022-68592	1/12/22	ARSENE PLOMERIA Y MAS	REALIZAR INSTALACIONES, REPARACIONES Y MANTENIMIENTO DE PLOMERÍA EN GENERAL.	ARSENE MIDI	719153
E/2022-68638	2/12/22	ARTE CANAS DE GRUPO PUNTACANA	DISEÑO, GESTIÓN E IMPLEMENTACIÓN DE PROGRAMA PARA EL DESARROLLO DEL TALENTO DE LAS COLABORADORAS DEL GRUPO PUNTACANA.	GRUPO PUNTACANA, S.A.	719185
E/2022-71303	19/12/22	ARTE CON ARMONÍA	SERVICIO DE ESTUDIO DE MAQUILLAJE Y ESTÉTICA FACIAL. Es	ALBANIA CRISTINA NUÑEZ, ANA KARELIS NÚÑEZ ALVAREZ	721220
E/2022-63395	22/11/22	ARTE TROPICAL BY ROSA NUÑEZ	IMPORTACION, EXPORTACION, PRODUCCION Y COMERCIALIZACION DE PRODUCTOS GASTRONOMICOS, SEMIELABORADOS Y TERMINADOS.	ROSA MARIA NUÑEZ MARTINEZ DE TAMAYO	717767
E/2022-69234	15/12/22	ARTE, CONFECCIONES Y CREACIONES SANTA ISABEL	CONFECCION, VENTA, ELABORACION, DISTRIBUCION Y COMERCIALIZACION DE BISUTERIA, PRENDAS DE VESTIR.	SANTA ISABEL FLORIAN MENDEZ	720886
E/2022-71473	19/12/22	ARTUROS GUERRERO PIZZAS	ELABORACIÓN Y VENTAS DE PIZZAS ARTESANAS.	ARTURO GUERRERO	721346
E/2022-63163	1/12/22	ARY RENTCAR	RENTA Y ALQUILER DE VEHÍCULOS Y TRANSPORTE PRIVADO.	FRANCIS JUNIOR VALDEZ UREÑA , ARINELSY VALDEZ UREÑA	719054
E/2022-68517	1/12/22	ARZUTECH	SERVICIO DE INSTALACIÓN DE SISTEMAS DE SEGURIDAD, SISTEMA DE MONITOREO SATELITAL, MARKETING DIGITAL, PROGRAMACIÓN DE CABLEIP.	ARNOVA BRITO ROSARIO	719097
E/2022-71195	16/12/22	AS MULTISERVICIOS	SERVICIOS DE ASESORÍAS EMPRESARIALES, CONTABILIDAD, SEGURIDAD SOCIAL.	ANNY LUZ SOSA ALMONTE	721136
E/2022-68048	1/12/22	ASOCIACION AGROPECUARIA LA SULTANA DEL ESTE, (ASOAGROSULES)	ASOCIOACION CON FINES DE LUCRO, PARA DEDICARSE A LA AGRICULTURA, CRIANZA DE GANADO Y PISCICULTURA.	JORGE AMNEHURIS FAMILIA GONZALEZ	719130
E/2022-63740	8/11/22	ASOCIACION CENTRO LASER	ASOCIACION SIN FINES DE LUCRO DEDICADA A OFRECER SERVICIOS MEDICOS DE CONSULTAS.	ASOCIACION CENTRO LASER	719930
E/2022-70439	13/12/22	ASOCIACIÓN DE ABOGADOS DE VERÓN, BÁVARO, PUNTA CANA ASAVBPCANA	ENTIDAD SIN FINES DE LUCROS DEDICADA A PROMOVER EL BIENESTAR, MEJORAMIENTO Y CAPACITACIÓN DE LOS PROFESIONALES DEL DERECHO .	JENNY ALTAGRACIA CONTRERAS INOA, DOMINGO AURELIO TAVAREZ ARISTY	720610
E/2022-69286	6/12/22	ASOCIACIÓN DE APICULTORES DE LAS CALDERAS APIDECA	INSTITUCIÓN SIN FINES DE LUCRO DEDICADA AL DESARROLLO DE CAPACIDADES ENTRE SUS MIEMBROS .	CONSORCIO AMBIENTAL DOMINICANO, CAD	721075
E/2022-68977	5/12/22	ASOCIACIÓN DE CABALLISTAS DE PEDRO BRAND, ASOCAPEB	INSTITUCIÓN CULTURAL SIN FINES DE LUCRO, CON PROPÓSITO RECREATIVO, QUE BUSCA INCENTIVAR EL CRECIMIENTO DEL DEPORTE EQUINO EN EL MUNICIPIO DE PEDRO BRAND.	EVELYN MARGARITA MARTINEZ	719512
E/2022-70577	13/12/22	ASOCIACION DE CHAN HUN DE TAEKWON DO DOMINICANA ASCHTARDOM	ENTIDAD SIN FINES DE LUCRO DEDICADA A IMPARTIR Y ENSEÑAR EL DEPORTE DE TAEKWON DO.	JOSE SEGUNDO MARTINEZ CANDELARIO	720635
E/2022-65644	6/12/22	ASOCIACION DE DUEÑOS DE VILLAS DE PUNTA CANA ASODUVI PUNTA CANA	ENTIDAD SIN FINES DE LUCRO, ASOCIACIÓN DE PROPIETARIOS DE VILLAS RESIDENCIALES EN LA LOCALIDAD DE PUNTA CANA.	GRUPO PUNTACANA, S.A.	719603
E/2022-67891	30/11/22	ASOCIACIÓN DE EMPRESAS DE MANEJO DE CARGA AÉREA Y SERVICIOS AEROPORTUARIOS AEMCA	INSTITUCIÓN SIN FINES DE LUCRO, CUYO OBJETO ES LA AGRUPACIÓN, REPRESENTACIÓN Y FORMACIÓN EDUCATIVA .	PAÚL DAVID CRUZ ULLOA	718959
E/2022-71367	19/12/22	ASOCIACION DE ESGRIMA DE DE LA PROVINCIA DUARTE ASEPRODU	ORGANIZACION SIN FINES DE LUCRO QUE TIENE POR OBJETO SOCIAL DIRIGIR.	FEDERACION DOMINICANA DE ESGRIMA, INC. (FEDOMES)	721239
E/2022-71074	15/12/22	ASOCIACIÓN DE ESTUDIANTES UNIVERSITARIOS DE NIGUA ASEUNI	UNA ORGANIZACIÓN SIN FINES DE LUCRO CUYO OBJETIVO PRINCIPAL ES VELAR POR EL BIENESTAR DE LOS MUNÍCIPES QUE SE ENCUENTRAN.	LUIS ANTONIO PUJOLS FLORENTINO	721029
E/2022-69353	7/12/22	ASOCIACION DE ESTUDIANTES UNIVERSITARIOS DEL VALIENTE LA CALETA	PROMOVER, ASESORAMIENTO, SERVICIOS DE TRANSPORTE, EDUCACIÓN A LOS ESTUDIANTES DEL SECTOR.	PABLO ENRIQUE FIGARO MERCEDES	720100
E/2022-70046	9/12/22	ASOCIACIÓN DE FERRETEROS DE SAN JUAN, ASOFESAN	ASOCIACIÓN CON FINES DE LUCRO ORIENTADA A LA COMERCIALIZACIÓN DE MATERIALES DE CONSTRUCCIÓN.	LENIN DE LA ROSA GALVAN	720239
E/2022-64806	12/12/22	ASOCIACION DE GANADEROS DE HIGUEY AGAHI	ASOCIACION SIN FINES DE LUCRO QUE TENDRA COMO OBJETIVO PRINCIPAL FOMENTAR EL DESARROLLO DE LA GANADERIA Y LA CRIANZA.	PEDRO JULIO NUÑEZ MOREY	720335
E/2022-69045	5/12/22	ASOCIACION DE GANADEROS RESIDENTE EN EL EXTRANJERO ASOGAREX	ENTIDAD SIN FINES DE LUCRO PARA AGRUPAR TODOS LOS GANADEROS QUE RESIDEN FUERA DEL PAIS, QUE BUSCA PROMOVER EL DESARROLLO DE LA GANADERÍA MEDIANTE POLÍTICAS…	ELVIO ANTONIO ROSARIO MARTINEZ	719497
E/2022-69029	8/12/22	ASOCIACION DE GUIAS TURISTICOS COSTA NORTE ASOGUITURIS	ENTIDAD SIN FINES DE LUCRO, CON EL OBJETIVO DE ORGANIZAR Y AGRUPAR LOS GUIAS TURISTICOS DE LA ZONA NORTE.	MILTON MANUEL GARCIA PUCHEO	719967
E/2022-69484	7/12/22	ASOCIACIÓN DE JUNTAS DE VECINOS DEL DISTRITO EL CARRIL AJDC	ENTIDAD SIN FINES DE LUCRO DEDICADA A VELAR POR EL DESARROLLO DE LA COMUNIDAD DEL DISTRITO EL CARRIL Y LAS JUNTAS DE VECINOS DEL ENTORNO.	MARGOT LABOUR DE FELIZ, MIGUEL ENCARNACIÓN	720605
E/2022-68941	5/12/22	ASOCIACION DE JURISTAS DEL GRAN SANTO DOMINGO ASOJURIS	ENTIDAD SIN FINES DE LUCRO, CAPACITAR ABOGADOS Y ESTUDIANTES DE DERECHO LOS DIVERSOS ÁMBITOS TÉCNICOS.	ELADISLAO GONZALEZ CABA, MANUEL DE JESUS MEJIA DE LOS SANTOS	719411
E/2022-70009	9/12/22	ASOCIACIÓN DE MYPIMES DE LA REPÚBLICA DOMINICANA (ASOMIRD)	ORGANIZAR LAS MICROS, PEQUEÑAS Y MEDIANAS EMPRESAS DE LA REPÚBLICA DOMINICANA Y PROCURAR QUE SEAN TOMADAS EN CUENTA EN LAS ASIGNACIONES DE OBRAS Y SERVICIOS POR PARTE DEL ESTADO DOMINICANO.	GABRIEL ANTONIO SORIANO	720221
E/2022-68951	5/12/22	ASOCIACIÓN DE PARCELEROS DE EL MAMON, Y SERVICIOS MULTIPLES-ASOPASER	ENTIDAD SIN FINES DE LUCRO, DEDICADA AGRUPAR A LOS PARCELEROS Y ORIENTARLOS EN CUANTO AL CULTIVO Y ELABORACIÓN DE PRODUCTOS AGROPECUARIOS.	RAMON DE LA ROSA PAULINO	719984
E/2022-70283	12/12/22	ASOCIACIÓN DE PARCELEROS Y AGRICULTORES DE SIERRA PRIETA II ASOPARSIP II	ENTIDAD SIN FINES DE LUCRO DEDICADA A PROMOVER EL CULTIVO Y DESARROLLO DE PRODUCTOS ALIMENTICIOS, MADERABLES.	JOSE DEL CARMEN CARABALLO CRUZ	720433
E/2022-67821	1/12/22	ASOCIACIÓN DE PARCELEROS Y COMERCIANTES DE ELÍAS PIÑA ASOPACOE	ENTIDAD SIN FINES DE LUCRO, QUE AGRUPA A LOS COMERCIANTES DE ELIAS PIÑA, PARA DESARROLLAR PLANES DE COMERCIO, ESTRATEGIA DE VENTAS Y BRINDAR AYUDA A PERSONAS NECESITADAS.	RICARDO VENTURA DE LOS SANTOS	719058
E/2022-71392	19/12/22	ASOCIACION DE PASTORES DE LICEY AL MEDIO BAJO EL MANTO DE LA UNIDAD ASOPALIM	ENTIDAD SIN FINES DE LUCRO DEDICADA A ENSEÑAR Y PREDICAR EL EVANGELIO DE LA PALABRA DE DIOS.	BRAULIO VASQUEZ	721255
E/2022-70846	14/12/22	ASOCIACION DE PRODUCTORES AGROPECUARIOS DE SONADOR APASO	ENTIDAD SIN FINES DE LUCRO QUE SE DEDICA A AGRUPAR A TODOS LOS PRODUCTORES AGRÍCOLAS DEL MUNICIPIO DE PIEDRA BLANCA.	ASOCIACION DE PRODUCTORES AGROPECUARIO DE SONADOR (APASO)	720859
E/2022-70020	9/12/22	ASOCIACIÓN DE PRODUCTORES AVÍCOLAS NACIONALES APANA	PARA UNA ASOCIACIÓN SIN FINES DE LUCRO QUE TENDRÁ POR OBJETO REPRESENTAR A LOS PEQUEÑOS Y MEDIANOS PRODUCTORES AVÍCOLAS DEL PIAS.	MARIA ALTAGRACIA DE LOS A. PEÑA PEÑA	720209
E/2022-69058	5/12/22	ASOCIACION DE PRODUCTORES DE INVERNADEROS UNIDOS DE LA SIERRA, APIUSI	ENTIDAD SIN FINES DE LUCRO CON EL OBJETIVO DE FOMENTAR LA ASOCIATIVIDAD PARA EL CUIDADO ADECUADO EN LA PRODUCCIÓN EN INVERNADEROS DE FRUTAS Y VEGETALES.	JOSE FRANCISCO ROSARIO ROSARIO	719522
E/2022-70246	12/12/22	ASOCIACION DE PRODUCTORES FORESTALES DE LA SIERRA, APROFORES	INSTITUCIÓN SIN FINES DE LUCRO DESTINADA A PROMOVER MODELOS DE DESARROLLOS SOSTENIBLE PARA LA TRANSFORMACIÓN Y PROCESAMIENTO DEL PRODUCTO FORESTAL DE LA SIERRA.	ASOCIACION DE PRODUCTORES FORESTALES DE LA SIERRA, APROFORES INC	720391
E/2022-64847	2/12/22	ASOCIACION DE PROPIETARIOS DE PUNTA CANA APPC	ASOCIACION DE PROPIETARIOS DE VILLAS RESIDENCIALES EN LA LOCALIDAD DE PUNTA CANA.	GRUPO PUNTACANA, S.A.	719258

[210] EXPEDIENTE	[220] FECHA	[561] NOMBRE COMERCIAL	[510] ACTIVIDAD	[730] SOLICITANTE	REGISTRO
E/2022-44888	5/12/22	ASOCIACION DE PROPIETARIOS E INSTRUCTORES DE ESCUELAS DE SURF PLAYA ENCUENTRO	SIN FINES DE LUCRO, FUNDACION QUE AGRUPE TODOS LOS INSTRUCTORES Y A LAS ESCUELAS DE SURF Y DE OTROS DEPORTES ACUATICOS.	JULIO JACKIE ASTACIO GARCIA, ASOCIACION DE PROPIETARIOS E INSTRUCTORES DE ESCUELAS DE SURF PLAYA ENCUENTRO INC	719553
E/2022-68466	7/12/22	ASOCIACION DE TAXISTAS DE MAIMON PUERTO PLATA, ASOTAMAIPOP	INSTITUCION SIN FINES DE LUCRO QUE TENDRA POR OBJETO LUCHAR POR LA UNIDAD, DESARROLLO Y PROGRESO DE LOS TAXISTAS DEL DISTRITO MUNICIPAL DE MAIMON PUERTO PLATA	JACOBO MARTINEZ TEJADA	719800
E/2022-69282	6/12/22	ASOCIACIÓN DE TRABAJADORES FINCA SANTA RITA,ASOTRAFISAR	SOCIEDAD SIN FINES DE LUCRO PARA CONTRIBUIR CON EL DESARROLLO DE SUS ASOCIADOS Y COLABORAR EN EL BIENESTAR DE LOS SOCIOS COLABORANDO EN LA CAPACITACIÓN DE SUS MIEMBROS	CARMEN MILAGROS FILPO CASTILLO	719666
E/2022-69989	9/12/22	ASOCIACION DE TRANSPORTE ESCOLAR DE NIGUA ATEN	ASOCIACIÓN SIN FINES DE LUCRO DE LOS CHOFERES DE TRANSPORTE ESCOLAR DE SAN GREGORIO DE NIGUA.	RAUL MEDINA MONTERO	720195
E/2022-67538	1/12/22	ASOCIACION DE TRANSPORTISTAS TURÍSTICOS COLECTIVOS PUNTA CANA-BÁVARO-UVERO ALTO- MICHES ASOTRATURCOPUBAUMIC	ENTIDAD SIN FINES DE LUCRO PARA APOYAR EN LA ORGANIZACIÓN DEL TRANSPORTE TURÍSTICO COLECTIVO.	ASOCIACIÓN DE TRANSPORTISTAS TURÍSTICOS COLECTIVOS PUNTA CANA-BÁVARO-UVERO ALTO-MICHE (ASOTRATURCOPUBAUMIC)	719053
E/2022-69324	6/12/22	ASOCIACION DOMINCANA DE LABORATORIOS FARMACEUTICOS Y AFINES ADOLAFAR	SOCIEDAD SIN FINES DE LUCRO DEDICADA A PROMOVER EL DESARROLLO, LOS INTERESES COLECTIVOS Y LOS DERECHOS DE LOS LABORATORIOS FARMACEUTICOS.	ASOCIACION DOMINICANA DE LABORATORIO FARMACEUTICOS Y AFINES ADOLAFAR	719714
E/2022-69057	5/12/22	ASOCIACIÓN DOMINICANA DE E-SPORTS REGIÓN ESTE ADOESRE	SIN FINES DE LUCRO, QUE BUSCA LA REPRESENTACIÓN DE LOS INTERESES COMUNES DE LOS AGENTES ECONÓMICOS, PROFESIONALES…	OCTAVIO DELSON CUETO FRÍAS	719523
E/2022-69770	8/12/22	ASOCIACIÓN EVANGELÍSTICA VEN JESÚS	ASOCIACIÓN SIN FINES DE LUCRO, DEDICADA A PREDICAR EL EVANGELIO DE CRISTO JESÚS.	OSVALDO JIMENEZ TORRES	720017
E/2022-68363	1/12/22	ASOCIACION NACIONAL DE COMERCIANTES DE PROVISIONES ASONACOPRO	ASOCIACION SIN FINES DE LUCRO. DEDICADA AL TRABAJO EN BENEFICIO DEL FOMENTO, CONSERVACION Y DEFENSA DE LOS INTERESES DE SUS MIEMBROS…	CARLOS JULIAN PEREZ JIMENEZ	718989
E/2022-67677	7/12/22	ASOCIACION NACIONAL DE CARWASH & DETAILING REP. DOM. ASONACARD	ENTIDAD SIN FINES DE LUCRO QUE TIENE COMO OBJETIVO ORGANIZAR EL SECTOR DE LOS CARWASH Y DETAILING EN REPUBLICA DOMINICANA.	LUIS ALBERTO ABREU BAUTISTA	719933
E/2022-69043	5/12/22	ASOCIACIÓN NUEVA GENERACIÓN LA ALTAGRACIA ANSOGA	ENTIDAD SIN FINES DE LUCRO,DESTINADA A AGRUPAR Y ORIENTAR A LOS PRODUCTORES DEL SECTOR AGROPECUARIO	ALTAGRACIA RONDÓN MORENO	719488
E/2022-69440	7/12/22	ASOCIACION PARA EL DESARROLLO DE SAN CRISTOBAL ADESANCRI	ORGANIZACION SIN FINES DE LUCRO PARA EL FOMENTO Y DESARROLLO ECONOMICO, SOCIAL Y POLITICO DE LA PROVINCIA DE SAN CRISTOBAL.	CRISTIAN DE JESUS HERNANDEZ GRACIANO	719799
E/2022-68945	5/12/22	ASOCIACION RAYMUNDO BERNARD	PROMOVER EL DESARROLLO Y LA SEGURIDAD ALIMENTARIA DE CAÑONGO A TRAVÉS DE LA PRODUCCIÓN DE OVINO Y CAPRINOS. SIN FINES DE LUCRO.	SONIA ALTAGRACIA BELLIARD TAPIA	719420
E/2022-69018	5/12/22	AST GONZALEZ COMPANY	DISTRIBUCIÓN, COMERCIALIZACIÓN, IMPORTACIÓN Y EXPORTACIÓN DE EQUIPOS DE OFICINA, MATERIALES GASTABLES PARA EMPRESAS, BIENES RAÍCES Y ADMINISTRACIÓN PROPIEDADES.	ASTRID CAROLINA GONZALEZ MEDINA	719539
E/2022-70980	15/12/22	ASTILLEROS NAVALES DE LA BAHIA DE CALDERAS ARD ANABALCA	SERVICIOS DE CONSTRUCCION, MANTENIMIENTO Y REPARACIONES MARITIMAS.	ARMADA DE LA REPUBLICA DOMINICANA	720935
E/2022-66313	2/12/22	ASTRA DOMINICANA A.I	PROMOVER Y REALIZAR EL ESTUDIO, ORGANIZACIÓN, GESTIÓN, ADMINISTRACIÓN Y EJECUCIÓN DE TODO GÉNERO DE PROYECTOS, NEGOCIOS E INVERSIONES, SEAN ESTOS DE CARÁCTER INDUSTRIAL.	ALFRED SPÖTZL	719247
E/2022-69906	8/12/22	AT VISA ABOGADOS	ASESORÍA MIGRATORIA EN GENERAL, GESTIÓN DE PROCESOS MIGRATORIOS Y CONSULARES.	ANALDO ALIER TRINIDAD PEÑA	720141
E/2022-70339	12/12/22	ATECSA	SERVICIOS DE ASESORIA TECNICA EN EL SECTOR SALUD, GESTION DE PROYECTOS DE INVESTIGACION CLINICA, FARMACOVIGILANCIA, CAPACITACION MEDICA, REGISTROS SANITARIOS.	VICTOR MANUEL PEREZ FELIZ	720470
E/2022-68492	1/12/22	ATESA	SERVICIOS DE INGENIERÍA, SUMINISTRO E INSTALACIÓN DE TODO TIPO DE OBRAS CIVILES.	CONTESA CONSTRUCTORA TEJEDA SANCHEZ, S.R.L.	719081
E/2022-69485	7/12/22	ATTICO	COMPRA Y VENTA DE PRENDA DE VESTIR PARA DAMAS.	LILIAN MARIZAN BRITO	719821
E/2022-70099	9/12/22	ATTIMAR	ELABORACION Y VENTA DE COMIDA EMPRESARIAL, SERVICIO DE CATERING O BUFFET, ALIMENTOS Y BEBIDAS PARA EVENTOS, ACTIVIDADES SOCIALES Y EMPRESARIALES.	LAURA EDITH MARTIN PICHARDO, EMIL JOSE ATTIAS DE LOS SANTOS	720303
E/2022-71189	16/12/22	AUDICIÓN 360	ESTUDIOS AUDIOLÓGICOS TALES COMO OTOSCOPIA.	MADISON FERNANDO LINARES CARKEET	721132
E/2022-67497	25/11/22	AUDILEGAL REALTY	SERVICIOS Y ASESORIAS EN LAS AREAS DE AUDITORIAS, CONTABILIDAD, SEGURIDAD SOCIAL, IMPUESTOS, ASUNTOS JURIDICOS, ALQUILERES DE INMUEBLES, VENTA, COMPRA Y ADMINISTRACIÓN DE BIENES INMUEBLES, PRESTAMOS HIPOTECARIO, ASI COMO TAMBIÉN TODO TIPO DE ACTIVIDAD DE LICITO COMERCIO RELACIONADO.	AUDILEGAL REALTY SRL	719158
E/2022-67974	1/12/22	AURORA BY MINM	VENTA DE ACCESORIOS, BISUTERÍA Y CARTERAS PARA MUJER ONLINE.	MARIA ISABELLA NOUEL MEJÍA	718972
E/2022-68295	30/11/22	AUTO AIRE & REFRIGERACIÓN METZ	COMERCIALIZACION, VENTA Y REPARACIÓN DE TODO TIPO DE PIEZAS PARA VEHICULOS, INSTALACIÓN, MANTENIMIENTO Y VENTA DE TODO TIPO DE REFRIGERACIÓN, AIRES ACONDICIONADOS Y SUS DERIVADOS.	PRAXIDO FERNANDO METZ TOLENTINO	719016
E/2022-69406	7/12/22	AUTO DETAILING BÁVARO	SERVICIO DE LAVADO DE VEHICULOS Y MOTOR, LAVADO DE INTERIOR DEL VEHICULO, BRILLADO Y ENCERADO.	DEWIN OSCAR SANTANA ALCANTARA	719766
E/2022-68953	5/12/22	AUTO LAVADO KELVIN	SERVICIOS DE LAVADO DE VEHÍCULOS.	KELVIN DIAZ TAVAREZ, MARIA EDILIA PEÑA ESPINAL	719450
E/2022-69252	13/12/22	AUTO REPUESTO MORALES Y G	COMPRA Y VENTA DE PIEZAS NUEVAS Y USADAS DE VEHÍCULO DE MOTOR AL POR MAYOR Y AL DETALLE, VENTA DE LUBRICANTE PARA TODOS TIPOS DE VEHÍCULOS.	HECTOR ANDERSON GONZALES MORALES	720692
E/2022-67837	5/12/22	AUTO SERVICIOS RAFAELA REMBILLE	COMPRAS, VENTAS, IMPORTACIÓN, EXPORTACIÓN Y REPARACIÓN DE LLANTAS DE GOMAS, TUBOS, PARTES, PIEZAS, ACCESORIOS Y MECÁNICA EN GENERAL DE VEHÍCULOS DE MOTOR.	RAFAELA REMBILLE TURBI	719514
E/2022-68578	1/12/22	AUTO TRUCKS DDJ	IMPORTACIÓN Y VENTAS DE TODO TIPO DE VEHÍCULOS NUEVOS Y USADOS, TODA CLASE DE PIEZAS Y REPUESTOS DE VEHÍCULO, IMPORTACIÓN DE TODO TIPO DE GOMAS, LUBRICANTES, ACCESORIOS PARA VEHÍCULOS Y TODO TIPO DE SERVICIOS RELACIONADOS CON LA ACTIVIDAD DE LA EMPRESA.	DILSON DE JESÚS JIMÉNEZ	719180
E/2022-68908	5/12/22	AUTOKLIMA	IMPORTACIÓN, EXPORTACIÓN, DISTRIBUCIÓN Y VENTA DE AIRES ACONDICIONADOS, REPUESTOS NUEVOS Y USADOS PARA AIRES ACONDICIONADOS.	JONATHAN ALEXANDER NOVAS VERAS	719473
E/2022-70960	15/12/22	AUTOTECNICAL FFIMPORT CENTRO DE SERVICIO AUTOMOTRIZ	SERVICIOS DE MECANICA EN GENERAL, REPARACION Y MANTENIMIENTO DE VEHICULOS DE MOTOR.	JOSE FRANCISCO VALENTIN FELIX	721061
E/2022-70181	19/12/22	AV RESIDENCE PRAE	SERVICIOS INMOBILIARIOS.	PEDRO ENRIQUE REYES PEGUERO	721313
E/2022-69909	8/12/22	AVIA GROUP	EMPRESA TENEDORA DE ACCIONES Y OFICINA FAMILIAR.	NELLY MARIE ASBUN PUELLO	720126
E/2022-70690	14/12/22	AVOCADO ONG	ENTIDAD SIN FINES LUCRATIVOS DEDICADA A REALIZAR ACTIVIDADES DE APOYO A PERSONAS.	ADRIANA ARIAS PLASENCIO	720765
E/2022-70723	14/12/22	AVVIIFIT	SERVICIOS DE ENTRENAMIENTOS PERSONALIZADOS, GRUPALES, NUTRICIÓN ENFOCADO AL DESARROLLO MUSCULAR.	AVRIL PEÑA TORRES	720763
E/2022-68815	2/12/22	AXEL BARBER SHOP	SERVICIOS DE BARBERÍA.	RUBEN ALEXANDER GARCIA DE LOS SANTOS	719335
E/2022-69215	6/12/22	AYCHA TRANSPORT LOGISTIC	SERVICIOS DE TRANSPORTE DE CARGA TERRESTRE, SERVICIOS LOGISTICOS, MANTENIMIENTO Y REPARACION DE EQUIPOS CONTENEDORES.	ALBERTO VARGAS HERRERA	719629
E/2022-68148	2/12/22	B&H PRÉSTAMOS EN GENERAL-PEG	SERVICIO DE INTERMEDIACIÓN FINANCIERA, A TRAVÉS DE PRÉSTAMOS O CRÉDITOS Y CERTIFICADOS DE DEPÓSITOS O FINANCIEROS.	JOSE MANUEL GRULLAT JORGE	719257
E/2022-68805	2/12/22	BABIERA REAL STATE	SERVICIOS INMOBILIARIOS EN GENERAL, INGENIERÍA, DISEÑO Y CONSTRUCCIÓN DE EDIFICACIONES E INFRAESTRUCTURAS EN GENERAL.	CRISTINA VIZCAINO ROMERO	719333
E/2022-69471	7/12/22	BABOA GARDENS	ADMINISTRACIÓN, DESARROLLO, CONSTRUCCIÓN Y VENTA DE PROYECTOS INMOBILIARIOS COMO CASAS, APARTAMENTOS, CABAÑAS, VILLAS VACACIONALES.	JD & AA INMOBILIARIA 05, S.R.L.	720258
E/2022-64625	9/12/22	BABYPOP	FABRICACION Y VENTAS DE FIGURAS EN YESO 3D, DE FIGURAS EN RESINA EPOXICA, DE CUADROS EN PINTURA ACRILICA, Y DE ALFOMBRAS DE HILO DE LANA.	JOHEMIL PIMENTEL ARIAS, ESTEFANI MARIE GONZÁLEZ CABREJA	720257
E/2022-71076	15/12/22	BACHATA DREAM TEAM JLR	ACTIVIDAD DE REALIZAR EVENTOS, CONCIERTOS, REPRESENTACIONES ARTÍSTICAS.	YUDERKI ROSA, JOSE ELIAS LEDESMA	721034
E/2022-68600	1/12/22	BAHIARTO	SERVICIOS DE INMOBILIARIA, ALQUILAR APARTAMENTOS	LUC ANGELO ROULEAU	719160
E/2022-68902	5/12/22	BALAGUER & VARGAS INVERSIONES	COMPRA Y VENTA DE BIENES RAÍCES, ADMINISTRACIÓN DE BIENES RAÍCES, MANTENIMIENTO DE RESIDENCIAS Y EDIFICACIONES.	MIGUEL ANDRES BALAGUER MARTÍNEZ, MARCOS ARTURO VARGAS GONZALEZ	719408
E/2022-69170	6/12/22	BAMBAM MULTISERVICES	SERVICIO DE ASISTENCIA VIAL, GRUAS, CAMBIO DE NEUMÁTICOS, ABASTECIMIENTO DE COMBUSTIBL.	EDWARD JOEL HERRERA REYES	719598
E/2022-69253	6/12/22	BANCA ALEXIS SOTO	SERVICIO DE BANCA DE APUESTAS, LOTERIAS Y JUEGOS DE AZAR	ALEXIS MANUEL SOTO	719644
E/2022-70423	13/12/22	BANCA DE LOTERIA CALEMBO	SERVICIOS PARA BANCAS DE LOTERÍA Y JUEGOS DE AZAR.	EMILIANO NINA	720529
E/2022-68812	2/12/22	BANCA ESTELAR	BANCA DE LOTERÍA, BANCA DEPORTIVA, JUEGOS DE LOTERÍA Y AZAR.	JOELVIS GOMEZ SUVERBI	719332
E/2022-70767	14/12/22	BANCA YAHIR I	SERVICIOS DE BANCA DE LOTERÍA Y JUEGOS DE LOTERÍA.	YANCARLOS BURGOS DE LA CRUZ	720793
E/2022-71432	19/12/22	BANCA YO PAGO DE CARLOS	VENTA DE JUEGO DE AZAR.	CARLOS MANUEL RODRÍGUEZ PÉREZ	721294
E/2022-68047	1/12/22	BANCO DE SANGRE JIREH	SERVICIOS DE ANÁLISIS A DONANTES DE SANGRE, CRUCES SANGUINEOS Y SEPARACION DE COMPONENTES SANGUINEOS.	CRISTERLIN ZARINA FABIAN CRUZ	719155
E/2022-71395	19/12/22	BAR RESTAURANTE LO RICO DE MI TIERRA	SERVICIOS DE RESTAURANTE.	GUIZMELDY PAOLY MARIA MENDOZA	721258
E/2022-67310	5/12/22	BARBOUR 287	SERVICIOS ONTOLÓGICOS.	INVERSIONES JOBURRI & ASOCIADOS, SAMIR JOSE BARBOUR KURY	719436
E/2022-69027	5/12/22	BASILICO PIZZA NAPOLETANA	SERVICIOS DE RESTAURANTE, PIZZERÍA, COMIDA RÁPIDA, BUFFET, PICADERAS, EVENTOS EN GENERAL DE COMIDAS.	DAWER ROJAS SANCHEZ	719467
E/2022-69287	6/12/22	BATCORD TECH CONSULTING	IMPLEMENTACIÓN DE SISTEMAS, ASESORÍAS CONTABLES, IMPORTACIÓN, COMPRA Y VENTA DE EQUIPOS Y ACCESORIOS TECNOLÓGICOS.	ALFONSO DE JESUS BATISTA RODRIGUEZ, SANTOS CORDERO DE LOS SANTOS	719744
E/2022-69357	7/12/22	BATHAEZ	COMPRA Y VENTA DE ELECTRODOMÉSTICOS Y DE UTENSILIOS DE COCINA, UTENSILIOS DE LIMPIEZA PARA BAÑOS, CASAS Y OFICINAS, DISPENSADOR Y FILTRACIONES DE AGUAS, PURIFICADORES DE AIRE.	FRAYMER ANTONIO BATISTA MÉNDEZ	719726
E/2022-37721	13/12/22	BATISTA & BENCOSME SOLUCIONES GENERALES	ADMINISTRACIÓN COMERCIAL DE EMPRESAS Y CONDOMINIOS	LEONARDO SIMON BATISTA DORREJO, B&B SOLUCIONES GENERALES	720601
E/2022-71127	16/12/22	BATISTA MOTA GROUP	CONSULTORIA FINANCIERA, LEGAL, DISEÑO E IMPLEMENTACION DE SISTEMAS DE CONTABILIDAD, OUTSOURCING.	JULIO CESAR BATISTA ARVELO	721091
E/2022-69398	7/12/22	BBR BARAHONA BEACH RESIDENCES	COMPRA, VENTA DE INMUEBLES, DISEÑO, CONSTRUCCIÓN, URBANIZACIÓN, ADMINISTRACIÓN Y COMERCIALIZACIÓN DE PROYECTOS TURÍSTICOS.	MARINO MARRERO BAEZ	719938
E/2022-60671	8/12/22	BEAUTY BY PRINCE BPJM	SERVICIOS DE SPA, ESTETICA, SALON, UÑAS, VENTA DE PRODUCTOS DE BELLEZA Y VENTA DE ACCESORIOS.	JACQUELINE MARTINEZ JIMENEZ	720032
E/2022-69586	7/12/22	BEAUTY LOUNGE STUDIO "JARDIN DE BELLEZA"	SERVICIOS DE SALON DE BELLEZA, ESTÉTICA, SPA Y SERVICIOS DE MAQUILLAJE.	OLHA PIEROVA	720071
E/2022-69237	14/12/22	BEAUTYFIT	ACTIVIDAD DE COMPRA, VENTA, IMPORTACION, EXPORTACION DE FAJAS ABDOMINALES.	YANIRA ANTONIA OLIVARES DE LIZARDO	720842
E/2022-70053	9/12/22	BEE STUDIO BY ALPHA GUTIERREZ	SERVICIOS DE BELLEZA COSMETICA, COSMETRIA Y CUIDADO PERSONAL.	ALPHA ROSA GUTIERREZ RODRIGUEZ	720248
E/2022-69384	7/12/22	BELGIUM BAKERY	SERVICIO DE PANADERIA, REPOSTERIA, CAFETERIA.	CATALINA MARTÌNEZ GUZMÁN	719743
E/2022-70452	13/12/22	BELLA DEYA SUPPLY	VENTAS DE PRODUCTOS PARA EL CUIDADO DEL PELO, BELLEZA, CUIDADO PERSONAL, INTERIORES Y ACCESORIOS.	CARLOS JAVIER ALVAREZ MATOS, DEYANIRA VARGAS GARCIA	720576
E/2022-69065	19/12/22	BELLAMINA	SERVICIOS DE PRODUCCIONES CINEMATOGRAFICO, SERVICIOS DE BIENES RAICES, CONSTRUCTORA INMOBILIARIA EN GENERAL.	JOSE RAFAEL GONZALEZ GARCIA., YENNIFER JACQUELIN HERNANDEZ	721320
E/2022-69297	6/12/22	BELLEZA PARA TI BY KARINA	SERVICIOS DE ESTÉTICA, FACIAL, MAQUILLAJES, MASAJES RELAJANTES, PEDICURA, MANICURA, DEPILACIONES, TRATAMIENTO PARA CABELLO.	KARINA ROSARIO MESA	719705
E/2022-69539	8/12/22	BELLIARD CONSULTING	CORRETAJE DE SEGUROS EN GENERAL	ANGEL JOSE ARIZA BELLIARD	720097
E/2022-69030	5/12/22	BELLS ACADEMY	ACADEMIA DE IDIOMAS Y ARTE. ESCUELA PARA IMPARTICIÓN DE CLASES DE IDIOMAS Y ARTES MIXTAS: MÚSICA, DIBUJO, PINTURA, ILUSTRACIÓN, CANTO, TEATRO.	ANGI BELL ARIAS MEJÍA	719476
E/2022-69691	8/12/22	BELTRONRD	IMPORTACIÓN Y DISTRIBUCIÓN DE EQUIPOS, LUBRICANTES, NEUMÁTICOS Y COMPONENTE PARA LOS SECTORES INDUSTRIALES, MINERÍA Y TRANSPORTE	CLAUDIO JORGE SUERO MEDINA, RONALD SUERO JIMENEZ, BRYAN SUERO JIMENEZ	719990

[210] EXPEDIENTE	[220] FECHA	[561] NOMBRE COMERCIAL	[510] ACTIVIDAD	[730] SOLICITANTE	REGISTRO
E/2022-69186	6/12/22	BEM	IMPORTACIÓN, VENTA Y COMERCIALIZACIÓN DE EQUIPOS MILITARES Y DE OFICINA, TEJIDOS, UNIFORMES, PRENDAS Y ACCESORIOS DE VESTIR PARA MILITARES, CÁMARAS DE VIGILANCIA…	BEM, S.R.L.	719607
E/2022-69053	5/12/22	BEN PAO	PREPARACIÓN Y EXPENDIO DE ALIMENTOS A LA CARTA Y/O MENÚ DEL DÍA PARA SU CONSUMO INMEDIATO, MEDIANTE EL SERVICIO A LA MESA O A DOMICILIO.	AQUILINO EMILIO GUZMÁN GARCÍA	719521
E/2022-69578	8/12/22	BENJYPOL J&P BUGGY MOUNTAIN ROAD,BAR AND GRILL	RENTA DE BUGGY, VENTA DE COMIDA Y BEBIDAS, PAQUETE DE DEPORTES EXTREMOS.	BENJAMIN ALBERTO LORENZO GARCIA	720054
E/2022-70238	12/12/22	BERMACID DEVELOPMENTS	DESARROLLO DE PROYECTOS INMOBILIARIOS Y ALQUILERES INMOBILIARIOS.	KARL ALEJANDRO BERAS HOOGLIUTER	720477
E/2022-67333	25/11/22	BERSANZ INVERSIONES	IMPORTACION, EXPORTACION, FABRICACION Y VENTA, AL DETALLE Y AL POR MAYOR, QUE INCLUYEN PERO NO SE LIMITAN A TODO TIPO DE ELECTRODOMESTICOS.	CARLOS ARTURO BERAS THOMAS, JUAN JOSE SANZ REYNOSO	718533
E/2022-71176	16/12/22	BERTTECHDOM SOLUTIONS	SERVICIOS DE CONSULTORÍA, ASESORÍA, DISEÑO, DESARROLLO, IMPLEMENTACIÓN, ENTRENAMIENTO DE TODO TIPO DE PROGRAMAS DE COMPUTACIÓN (SOFTWARES).	ROBERT MEDINA DE LA CRUZ	721170
E/2022-70284	13/12/22	BERTUGROUP	SERVICIOS DE IMPORTACIÓN, EXPORTACIÓN, FABRICACIÓN Y COMERCIALIZACIÓN DE PRODUCTOS AGRÍCOLAS.	RAFAEL ARCADIO ALVAREZ	720650
E/2022-68640	2/12/22	BETACH	SERVICIOS DE INMOBILIARIA, CONSTRUCCIÓN, VENTA, ALQUILERES Y ADMINISTRACIÓN DE PROPIEDADES RESIDENCIALES.	AMNY UREÑA GÓMEZ	719188
E/2022-71304	19/12/22	BETWEEN BROTHERS ENTERTAINMENT	SERVICIOS DE COMPAÑÍA DE ENTRETENIMIENTO EN GENERAL,AGENCIA DE TALENTOS.	DARLING JOSÉ GIL MANCEBO, ALEXANDER VICENTE ROSARIO REYNOSO	721226
E/2022-69381	7/12/22	BEUTY BY SONLLY	SERVICIOS DE SALÓN DE BELLA, CORTE DE PELO, APLICACIÓN DE COLORES, SPA, APLICACIÓN EXTENSIÓN DE CABELLOS, MANICURAS, PEDICURAS, PEELING	SONLLY CRISTINA PEREZ RICARDO	719741
E/2022-69765	8/12/22	BFT TRADING ACADEMY	SERVICIO DE ASESORIA Y EDUCACION FINANCIERA.	JESUS ANTONIO BERROA DE LA CRUZ, OBISPO MARTE JAVIER	719994
E/2022-69157	6/12/22	BHC BIEN HECHO CONTRATISTA	REPARACION E INSTALACION DE PLOMERIA, ELECTRICIDAD Y MANTENIMIENTO ADMINISTRACION DE INMUEBLES Y BIENES RAICES	SCROMAX BUSINESS EIRL	719576
E/2022-66211	25/11/22	BIAMORO	DISTRIBUCIÓN Y VENTAS DE LLANTAS, LUBRICANTES.	BIANERKI MARISOL MOREL RODRÍGUEZ	718350
E/2022-68743	2/12/22	BIENES RAÍCES UREÑA & ORTÍZ	GESTIÓN DE COMPRA Y VENTA DE INMUEBLES Y FINANCIAMIENTO.	JOSÉ LUIS VALENZUELA UREÑA, ÁNGEL RAFAEL ORTIZ PÉREZ	719261
E/2022-70667	14/12/22	BIENQUIS FOOD	EXPLOTACIÓN DE UN RESTAURANTE PARA EL EXPENDIO DE TODO TIPO DE COMIDAS, POSTRES, BEBIDAS REFRESCANTES Y ALCOHÓLICAS.	HORTENSIA ALTAGRACIA FRANCO CARABALLO DE YNFANTE, MINERVA MARIA TORRES GOMEZ	720737
E/2022-67772	5/12/22	BIG CITY COMPANY	CONSTRUCCION, SERVICIOS INMOBILIARIOS, VENTA DE SEGUROS, ASESORIA FINANCIERAS, COBROS, COBROS COMPULSIVOS Y PRESTAMOS.	LUCILA EVANGELINA GUERRERO DE FRANJUL	719494
E/2022-71128	16/12/22	BIGIDCO	SOLUCIONES EN CONSTRUCCION, SOLUCIONES TECNOLOGICAS, TRABAJOS EN PROGRAMAS DE TECNOLOGIA.	ERNESTO JUNIOR MATEO LUCIANO	721083
E/2022-70014	9/12/22	BIGMAY COMUNICACIONES	SE DEDICARA A LA VENTA Y REPARACIONES DE CÉLULAS, TAMBIÉN ES CONTRATISTA DE DISTINTAS EMPRESAS.	MAIQUEL FRANCISCO ERAZO FELIZ	720234
E/2022-63111	30/11/22	BILIN	PROCESAR, ADMINISTAR Y GESTIONAR PROCESOS DE FACTURACIÓN ELECTRONICA.	SMARTIFY, S.R.L.	718841
E/2022-68405	1/12/22	BIMARO CONSULTING	SERVICIOS DE ASESORÍA Y CONSULTORÍA CONTABLE E IMPOSITIVA, INTELIGENCIA DE NEGOCIO.	MAYELIN KARINA RODRIGUEZ NOBOA	719019
E/2022-70589	14/12/22	BINOMIO DIGITAL	ASESORIA FINANCIERA, COMPRA DE PRODUCTOS FINANCIEROS DE MANERA DIGITAL.	ANDRES ENMANUEL ROBLES CASTILLO	720856
E/2022-68871	5/12/22	BISUTTI RD	PRESTACIÓN DE SERVICIOS EN EVENTOS SOCIALES Y CORPORATIVOS TALES COMO: ORGANIZACIÓN, DECORACIÓN DE BODAS…	VB INTERNATIONAL COMPANY INC.	719372
E/2022-69315	7/12/22	BLACKFRIDAY TODO EL AÑO	COMPRA Y VENTA DE ELECTRODOMÉSTICOS y VEHÍCULOS DE MOTOR.	LEON SOCRATES FORTUNATO ALCANTARA	719788
E/2022-65575	2/12/22	BLUE & PINK	CONSTRUCCIÓN, COMPRA, VENTA Y ALQUILER DE INMUEBLES. ADMINISTRACIÓN DE PROYECTOS Y BIENES INMOBILIARIOS.	HOWARD JORGE MODESTO GUZMAN	719255
E/2022-70658	14/12/22	BLUE ATLANTIC INVESTMENTS	SERVICIOS DE RADIODIFUSION.	PEDRO RICARDO VALDEZ TRAVIESO	720732
E/2022-69272	6/12/22	BLUE HOME SERVICES BHOSER INMOBILIARIA Y BIENES RAICES	SERVICIOS Y ASESORÍA INMOBILIARIA EN GENERAL, COMPRA, VENTA, RENTA Y ADMINISTRACIÓN DE PROPIEDADES…	JOSE ADALBERTO DIAZ MENDEZ	719663
E/2022-69846	14/12/22	BLUE MOON COSMETICS BY DAANIA KHAN	FABRICACION, DISTRIBUCIÓN, COMERCIALIZACIÓN Y VENTA DE PRODUCTOS DE BELLEZA, COSMÉTICOS E HIGIENE PERSONAL.	DILENY ELIZABETH TAVAREZ	720740
E/2022-70928	15/12/22	BLUE ORTHO CLINIC DRA YURAYCI GARCIA	SERVICIOS DE ORTODONCIA, PERIDONCIA, ENDODONCIA, PROFILAXIS, REHABILITACIÓN BUCAL.	YURAYCI STEPHANY GARCIA TEJADA	720900
E/2022-69248	6/12/22	BLUE TANG DIVERS	ACTIVIDA DE ENSEÑANZA DE DEPORTES ACUATICOS, CONSEVACION DE FAUNA MARINA Y REGENERACION DE CORALES.	CARLOS ENRIQUE DIAZ PEÑA	719658
E/2022-68717	8/12/22	BLUEMAX RENT A CAR	RENTA Y ALQUILER, VENTA, COMPRA, IMPORTACION Y EXPORTACION DE TODO TIPO DE VEHICULOS DE MOTOR NUEVOS Y USADOS.	EDGAR GOMEZ	719966
E/2022-71141	16/12/22	BLUESOFT	DESARROLLO Y VENTA DE SOFTWARE.	BLUESOFT SRL	721093
E/2022-70541	13/12/22	BLUSITAS FANCY CLOTHING	VENTA DE ROPAS, ZAPATOS, PERFUMES, ACCESORIOS DE VESTIR Y AFINES.	GUILLERMINA ALAYON VIDAL	720624
E/2022-70171	12/12/22	BOCABALLOONS	ORGANIZACIÓN DE EVENTOS, VENTA DE POSTRES, BOCADILLOS Y ENTREMESES.	AMINTA BOITEL CAMBERO	720352
E/2022-65974	7/12/22	BODEGA MENDEZ BOMESI	VENTA AL POR MAYOR Y DETALLE DE ALIMENTOS Y BEBIDAS.	YUNIO DEL JESUS MENDEZ SILFA	719794
E/2022-70923	15/12/22	BOEVENTS MELEKSHOP	ACTIVIDAD DE VENTAS, IMPORTACIÓN DE EQUIPOS Y PRODUCTOS PARA EVENTOS, DECORACIONES…	CHARLIE NICOLE BERROA DE SERRANO	720920
E/2022-68321	30/11/22	BOHO PINK	VENTA, DISTRIBUCION Y COMERCIALIZACION DE PRENDAS DE VESTIR PARA DAMAS Y CABALLEROS.	YAMEL LEANDRO CARRASCO MORIS	718951
E/2022-68764	2/12/22	BOKELA	ELABORACIÓN DE PRODUCTOS CAPILARES.	GLADIS ALTAGRACIA PEREZ VARGAS	719283
E/2022-70305	19/12/22	BOMBÓN SPORTWEAR B.S	EMPRESA DEDICADA A LA FABRICACIÓN Y COMERCIALIZACIÓN DE TEXTILES, DÍGASE DE LA PRODUCCIÓN, TRANSFORMACIÓN, CONFECCIÓN.	ELIZABETH MARÍA PEDEMONTE DE CONTRERAS	721198
E/2022-70717	14/12/22	BONA AGROINDUSTRIA	PRODUCCIÓN, INDUSTRIALIZACIÓN Y COMERCIALIZACIÓN DE LOS PRODUCTOS QUE PROVIENEN DE LAS ACTIVIDADES AGROPECUARIAS.	PEDRO AMADO ANTONIO MATEO ALCANTARA, ANGELA NUÑEZ DELGADO DE MATEO	720785
E/2022-71403	19/12/22	BONITOVESTIR_	VENTAS DE ROPAS, ACCESORIOS, CALZADOS.	WINNIE MARIA LORA IZABAL	721297
E/2022-62263	9/12/22	BONVID WINE CLUB	PROMOVER, CREAR Y DESARROLLAR UNA ACTIVIDAD ENTRE SUS ASOCIADOS PARA ADQUIRIR Y CONSUMIR BEBIDAS ALCOHÓLICAS…	ANTONIO CESAR ALMA IGLESIAS	720294
E/2022-70634	13/12/22	BOOZEBANK	VENTA DE TODO TIPO DE LICORES.	KEVIN JOSE LANDESCA SANTOS, ROSALIA NICOLE CABRERA UREÑA	720713
E/2022-71441	19/12/22	BORBOLETA BOULEVARD	PARA IDENTIFICAR UNA PLAZA COMERCIAL.	ESTEPHANY MARIA RODRIGUEZ GUERRA	721289
E/2022-68349	1/12/22	BOUTIQUE SHALY MARIEL	VENTA DE TODO TIPO DE ROPA A LA MODA, ZAPATOS, CARTERAS Y ACCESORIOS DE VESTIR.	KATHERINE MARICELA CASTRO BELLO	718994
E/2022-64816	9/12/22	BRAMCO NEGOCIOS & SERVICIOS	SERVICIOS DE BIENES RAÍCES, SERVICIOS DE AGRIMENSORES, ABOGADOS, MARKETING, CONTABILIDAD, VENTAS DE SEGUROS.	FELIX SANTANA MIESES	720185
E/2022-69079	6/12/22	BREAKING SPORT	ACTIVIDAD DE CONSEGUIR PATROCINADORES: MARCA PERSONAL DEPORTISTAS, PARTNERS ESTRATÉGICAS.	HENRY ADAIR GOMEZ RAMIREZ	719679
E/2022-64443	10/11/22	BRENDA MARRERO & ASSOCIATES	SERVICIOS RELACIONADOS CON RECURSOS HUMANOS, RECLUTAMIENTO, SELECCION, DEPURACION, ADMINISTRACION DE PERSONAL.	BRENDA MARRERO & ASSOCIATES, S.R.L.	720255
E/2022-70743	14/12/22	BRETON LECLERC & ASOCIADOS	SERVICIOS DE ASESORÍA EN DIRECCIÓN Y GESTIÓN EMPRESARIAL.	DOMINGO RADHAMES BRETON MARMOL, NORMA MERCEDES LECLERC DE BRETON	720771
E/2022-68669	5/12/22	BRIANYI MASTER	ES UNA EMPRESA QUE OFRECE SERVICIOS DE CAPACITACIÓN DE LOS RECURSOS HUMANOS, TAMBIEN BRINDA SERVICIOS DE CAMARERROS.	ANYELINA BRITO MENDOZA	719354
E/2022-69992	14/12/22	BRICRONOS MODA	COMPRA Y VENTA DE TODO TIPO DE PRENDA DE VESTIR, ARTICULOS DEL HOGAR, PERFUMES.	ADARLENY BRITO GATON, RONALD JOSE BRITO GATON	720790
E/2022-69473	9/12/22	BRIGHT DIAMOND BY GARDEN	ADMINISTRACIÓN, DESARROLLO, CONSTRUCCIÓN Y VENTA DE PROYECTOS INMOBILIARIOS COMO CASAS, APARTAMENTOS, CABAÑAS, VILLAS VACACIONALES.	JD & AA INMOBILIARIA 05, S.R.L.	720245
E/2022-70942	15/12/22	BRISA DE MAPLE	ADMINISTRACIÓN DE PROYECTO, COMPRA, VENTA Y RENTA DE PROPIEDADES, CONSTRUCCIÓN Y ASESORIA EN MATERIA DE CONSTRUCCIÓN E INVERSIONES INMOBILIARIA.	YOLANDA RAQUEL NAMIBIA CIRIACO PEÑA	720918
E/2022-63704	1/12/22	BRK MARKETING & SOCIAL MEDIA	SERVICIOS DE MERCADEO, PUBLICIDAD Y ADMINISTRACIÓN DE REDES SOCIALES	RAMON ANTONIO NOVA ASENCIO	719126
E/2022-70706	16/12/22	BRUNO & RODRIGUEZ, ARQUITECTURA E INGENIERIA	SERVICIOS DE DISEÑO, CONSTRUCCIÓN Y PLANIFICACIÓN DE OBRAS CÍVILES, VENTA DE INMUEBLES.	ROBINSON EDUARDO RODRÍGUEZ PEÑA, ANAVIL FRANCHESCA BRUNO MEJIA	721161
E/2022-69208	6/12/22	BRUNO BARBERSHOP	SERVICIOS DE PELUQUERÍA.	SANDY BRUNO CENA MARTE	719618
E/2022-70988	15/12/22	BUCHUA NAILS	SERVICIOS PROFESIONAL DE UÑAS (MANICURISTA).	ADIS ESTEFANY REYES TAVERAS	720957
E/2022-67591	15/12/22	BUFFETE DE ABOGADOS NUÑEZ ROMÁN	SERVICIOS DE LITIGACIÓN EN ASUNTOS DE: DERECHO PENAL, DERECHO DE TIERRA, DERECHO DE FAMILIA, DERECHO LABORAL, DERECHO CIVILES.	WILY MARIO NUÑEZ ROMAN	721042
E/2022-69892	8/12/22	BUFFETE DE ABOGADOS TRONCOSO MARTES Y ASOCIADOS	SERVICIOS JUDICIALES, ACCESORIA LEGAL, MIGRATORIA, VENTAS DE TODO TIPOS DE SEGUROS Y ASISTENCIAL LEGAL EN GENERAL.	CAROLINA TRONCOSO CONTRERA, ANA JILDA MARTE DE VALDEZ	720112
E/2022-69837	8/12/22	BUJINKAN BUDO TAIJUTSU HEIJOSHIN DOJO	ESCUELA DE ARTES MARCIALES.	LUIS ALBERTO BERMEJO MEJIA	720653
E/2022-71301	19/12/22	BURGMEDIGAS	COMPRA, VENTA Y DISTRIBUCIÓN DE GASES MÉDICOS E INDUSTRIALES, TALES COMO OXIGENO, ARGÓN, HELIO, NITROGENO, MATERIALES Y HERRAMIENTAS AFINES.	MICHAEL ARSENIO BURGOS CABRERA	721225
E/2022-71078	15/12/22	BUSCADORES DE CONOCIMIENTOS	INVESTIGACIÓN DEL COMPORTAMIENTO MOLECULAR EN LOS MENTALES.	MARCIAL ESTEBAN BELTRE ROSARIO	721035
E/2022-70199	14/12/22	BUSINESS TRAINING CORPORATION BUSTRACORP	CAPACITACIÓN, CHARLAS, Y TALLERES EN LAS ÁREAS DE IMPORTANCIA DEL AHORRO PARA EMPLEADOS.	JOSEINA ALTAGRACIA GOMEZ DELGADO DE JIMENEZ	720840
E/2022-70591	13/12/22	BY_CORALIZ	VENTA DE PRENDAS PARA VESTIR PARA NIÑOS.	SARIBEL MARIA MORETA LARA	720919
E/2022-69939	9/12/22	BYBY	DISEÑO DE TIENDAS EN LÍNEA Y COMERCIALIZACIÓN DE ARTÍCULOS ELECTRÓNICOS EN LÍNEA.	YERI ORLANDO DE LA CRUZ NIEVES	720157
E/2022-70124	12/12/22	BYM SOLAR	CONSTRUCCIÓN DE CENTRALES FOTOVOLTAICAS, INSTALACIONES ELÉCTRICAS RESIDENCIALES E INDUSTRIALES, INSTALACIÓN.	ELVIS FIGUEREO MONSERRATE	720330
E/2022-67917	5/12/22	C & C SIDYC	SERVICIOS DE INGENIERÍA, CONSULTORÍA, DISEÑO Y CONSTRUCCIÓN.	EDWIN ALCIBIADES CADENA BARRANCO	719401
E/2022-69862	8/12/22	C&H CONSTRUCCIONES	CONSTRUCCIÓN, DISEÑO, DECORACIÓN, ASESORÍA, SUPERVISIÓN DE OBRAS, CONSULTORÍA.	FELIX EMILIO CUEVAS CHAVEZ, GLADYS BETZAIDA BAEZ SANTANA, ISIS ESTHER BAEZ SANTANA	720214
E/2022-70445	13/12/22	C&V INVERSIONES	MANEJO Y ASESORIAS DE NEGOCIO DE BANCAS DE LOTERIA	MARIA JOSE MATEO COLLADO	720566
E/2022-68891	5/12/22	CABER AUTO	IMPORTACIÓN, COMPRA, VENTA, DISTRIBUCIÓN, COMERCIALIZACIÓN, FINANCIAMIENTOS.	LANDY EMIL CABRERA	719403
E/2022-71465	19/12/22	CABINETMAKING AND CONSTRUCTION JOSPIMENT	SERVICIOS DE EBANISTERÍA, SERVICIO DE CONSTRUCCIÓN EN GENERAL, VENTA DE MATERIALES FERRETEROS Y DE CONSTRUCCIÓN.	JOSE WILLIAM PIMENTEL RUSTAND	721317
E/2022-70890	15/12/22	CABREMART DISTRIBUIDORA DE HUEVOS Y ALGO MÁS	VENTA Y DISTRIBUCIÓN DE HUEVOS FRESCOS. PRODUCTOS DESTINADO A LA HIGIENE Y LIMPIEZA DEL HOGAR. PRODUCTOS DESTINADO AL LAVADO DE LA ROPA. HELADO	RAMÓN ALBERTO CABRERA MERCADO	720970
E/2022-68920	6/12/22	CAFÉ BELLO ATARDECER	COMPRA, VENTA Y DISTRIBUCIÓN DE CAFÉ.	DERRICK ANTONIO BONILLA	719572
E/2022-68912	13/12/22	CAFE TODAY CATOD	COMERCIALIZACION Y EXPENDIO DE COMESTIBLES Y BEBIDAS EN GENERAL.	JOSE ALEXIS GUZMAN BAEZ	720573
E/2022-70430	15/12/22	CAFRALANDIA	ACTIVIDAD DE IMPORTACIÓN Y EXPORTACIÓN DE FRUTAS, VEGETALES E IMPLEMENTO AGROPECUARIOS.	FRANLLELY SANTANA MARTINEZ, CARLOS ALBERTO SANTANA MARTINEZ	720890
E/2022-69154	6/12/22	CAJA DE SUEÑOS RD	VENTA DE ARTICULOS PERSONALIZADOS, ARTICULOS DE CUMPLEAÑOS, REGALOS PERSONALIZADOS, DECORACIONES.	ALENNY RIVAS SANTOS	719581
E/2022-71423	19/12/22	CAJA NEGRA RD	SERVICIOS DE MARKETING DIGITAL, GRABACION Y EDICION DE VIDEOS , ANIMACION , DISEÑO Y CREACION DE APLICACIONES.	JUAN RICARDO MOYA CASTILLO	721271

[210] EXPEDIENTE	[220] FECHA	[561] NOMBRE COMERCIAL	[510] ACTIVIDAD	[730] SOLICITANTE	REGISTRO
E/2022-70852	14/12/22	CALI CONNECTIONS	VENTA DE CELULARES, ACCESORIOS Y REPARACIONES DE EQUIPOS TECNOLÓGICO.	JOSE CARLOS FABRE MARTINEZ, JOSHUA NICOLAS FABRE	720915
E/2022-70904	15/12/22	CAMBEROS LIMITED	OPERADORAS DE FRANQUICIAS Y MANEJO DE MARCAS	FRANKLYN CAMBERO ALCALA	721036
E/2022-69080	5/12/22	CAMG RENCART AUTO IMPORT	COMPRA, VENTA, IMPORTACION Y EXPORTACION DE VEHICULOS NUEVOS Y USADOS.	CRISTIAN ALBERTO MARTINEZ GARCIA	719533
E/2022-69017	5/12/22	CAMO CARGO	SERVICIOS DE CURRIER, SERVICIO DE PAQUETERÍA.	SANDRA YUBERKYS JIMENEZ CRUZ	719612
E/2022-68050	29/11/22	CAMPO VERDE RESTAURANT	EXPENDIO DE COMIDAS Y BEBIDAS.	JOSELITO FERNANDEZ CASTILLO, MARIA GUADALUPE LUGO LUNA	718795
E/2022-70358	14/12/22	CAMPUS INTERNATIONAL SCHOOL-CAMINTS	SERVICIOS DE DESARROLLO E IMPLEMENTACION DE PROGRAMAS EDUCATIVOS A TODOS LOS NIVELES.	NURIS ISABEL CAMPUSANO ROJAS	720800
E/2022-69322	6/12/22	CAMTA CENTRO DE CAPACITACIÓN MINISTERIAL TOCANDO EL ARPA	OFRECER SERVICIOS DE EDUCACIÓN A TRAVÉS DE CAPACITACIÓN MUSICAL A ESTUDIANTES.	ADONIA MENDEZ DE SANTANA	719755
E/2022-57502	7/12/22	CANTERA BRICKS	COMPAÑÍA DEDICADA AL SECTOR CONSTRUCCIÓN , DESARROLLO DE PROYECTOS INMOBILIARIOS.	JAIRO EDUARDO RIJO VALDEZ	719797
E/2022-62446	30/11/22	CAONA COMERCIAL	OPORTUNIDAD DE INVERSIONES, LA ADMINISTRACIÓN DE BIENES MUEBLES (ADMINISTRACIÓN DE CASAS, APARTAMENTOS, NAVE INDUSTRIALES, HOTELES.)	CAONA COMERCIAL, S.R.L.	718840
E/2022-64918	5/12/22	CAPELA G AUTO IMPORT	COMPRAS Y VENTAS DE VEHÍCULOS E IMPORTACIÓN DE VEHÍCULOS.	ERIC ANTONIO CAPELLAN CAPELLAN	719423
E/2022-69171	6/12/22	CAPITAL FACTORING FACTORCAP	SERVICIOS DE PRESTADORA DE SERVICIOS DE FACTORING EN EL MERCADO LOCAL E INTERNACIONAL.	ARIEL JOSE VALDEZ RAMIREZ	719642
E/2022-67875	1/12/22	CAPITAL TOUR PTRD	VENTA DE EXCURSIONES, VENTA Y ALQUILER DE EMBARCACIONES ACUÁTICAS, ASÍ COMO VENTA DE PRODUCTOS COMESTIBLES Y BEBIDAS DE TODO TIPO	LORENZO BORRELLI	718969
E/2022-71224	16/12/22	CAPITAL TV MEDIA LMO	SERVICIOS DE MEDIO DE COMUNICACIÓN Y ESPECTÁCULOS EN GENERAL,VÍDEOS Y PROGRAMAS.	JUPITER SAWEENKEE RIVERA BAEZ, LUIS RAFAEL MEJIA OVIEDO	721165
E/2022-68801	2/12/22	CAPIZOLIA	COMERCIALIZACIÓN, FABRICACIÓN, DISTRIBUCIÓN, REPRESENTACIÓN, COMPRA, VENTA, IMPORTACIÓN O EXPORTACIÓN DE PROVISIONES ALIMENTICIAS.	LUIS FERNANDO JULIAN CHALAS	719324
E/2022-69518	7/12/22	CAPRY BAY DOMINICANA	ACTIVIDAD DE COMPRA, VENTA, ADMINISTRACIÓN E INVERSIONES EN PROYECTOS Y CONSTRUCCIONES INMOBILIARIAS.	FELIX MEJÍA ABREU	719847
E/2022-70650	13/12/22	CARBEX	CONSTRUCCION DE OBRAS EN GENERAL Y DEMAS OPERACIONES RELATIVAS A LA PROPIEDAD INMOBILIARIA.	CARBEX	720704
E/2022-68919	13/12/22	CARGO JJ BERNABE	SERVICIOS DE TRANSPORTE INTERNACIONAL DE MERCANCÍAS, AÉREA, MARÍTIMA, TERRESTRE, AGENCIAMIENTOS ADUANALES Y TODO LO RELACIONADO A ESTAS ACTIVIDADES.	JONATHAN PEREZ RAMON, MARTIN PEREZ GERONIMO	720542
E/2022-69761	8/12/22	CARGOES DIGITAL	ES UNA EMPRESA CUYO OBJETIVO PRINCIPAL ES BRINDAR Y OFRECER LOS SERVICIOS DE ASESORÍAS TECNOLÓGICAS.	DT WORLD LLC , DP WORLD LOGISTICS FZE	720074
E/2022-69328	12/12/22	CARIBBEAN BOAT YARD OSSI	SERVICIOS DE MARINA SECA (PARQUEO DE BOTES), MANTENIMIENTO DE BOTES, RENTA DE BOTES Y VENTA DE SEGURO PARA BOTES.	OSVALDO DE LEON SEIJO	720329
E/2022-66925	13/12/22	CARIBBEAN GLOBAL TRADING MOESLIKAN, IMPORTACION Y EXPORTACIÓN	IMPORTACIÓN Y EXPORTACIÓN DE : PLÁTANOS, GUINEOS, CAFÉ, VIVERES, RON, CEMENTO, VARILLAS; CARROS, ROPA, TEXTILES.	RECKETS CARIO MOESLIKAN VILLALONA, RECKWIN MOANAM MOESLIKAN	720674
E/2022-63603	7/11/22	CARIBE GLOBAL EVENT BY CGE	ALQUILER Y VENTA DE EQUIPOS DE ENTRETENIMIENTO PARA EVENTOS.	CGE CARIBE GLOBAL ENTERTAINMENT SRL	719141
E/2022-63602	9/11/22	CARIBE GLOBAL SOUND BY CGE	ALQUILER Y VENTA DE EQUIPOS DE ENTRETENIMIENTO. CONTRATACION DE ARTISTAS, BANDAS, ANIMADORES Y TODO LO RELACIONADO CON EL ENTRETENIMIENTO.	CGE CARIBE GLOBAL ENTERTAINMENT SRL	719095
E/2022-70331	15/12/22	CARLOS MC MOTORS	COMPRA Y VENTA DE VEHÍCULOS NUEVOS Y USADOS.	ROBERTO CARLOS CONTRERAS	721062
E/2022-70697	14/12/22	CARLYSTEP GLOBAL	COMPRA Y VENTA DE PRODUCTOS DE SALUD, PRODUCTOS DE BELLEZA E HIGIENE PERSONAL.	JESUS MANUEL MOTA PEÑA, STEPHANY MARLEN SANTOS	720738
E/2022-68348	1/12/22	CARNICERIA LUISITO RAY	VENTA DE TODO TIPOS DE CARNES AL POR MAYOR Y DETALLE	CARLOS LUIS RAY SILVEN, VITALIA MERCEDES JAZMIN DE RAY	718986
E/2022-68065	19/12/22	CAROYE	SERVICIOS DE MANTENIMIENTO Y REPARACIÓN ESTRUCTURAS DE VILLAS, CASAS, GAZEBOS.	YENIFER YOSELIN RODRIGUEZ CARRERA	721260
E/2022-69437	8/12/22	CARRETE BORDADOS MALI	COMPRAVENTA, COMERCIALIZACIÓN, PERSONALIZACIÓN Y BORDADO DE TODO TIPO DE ROPAS.	NELSON LEONARDO MARTE GUZMÁN, MARÍA YSABEL LIRIANO ABREU DE MARTE	719989
E/2022-70710	14/12/22	CARSWASH AND DRINK LA ´´ T ´´	LAVADO Y MANTENIMIENTO DE VEHÍCULOS DE MOTOR, COMPRA Y VENTA DE BEBIDAS ALCOHICAS DE TODO TIPO.	KARLA RACHELLY SABINO PEREZ	720749
E/2022-70302	12/12/22	CASA DE CAMBIO MS	CAMBIO DE MONEDAS EXTRANJERAS.	LUIS MANUEL SANCHEZ ORTIZ	720431
E/2022-68422	1/12/22	CASA DE ORACION Y LIBERACION, INTL.	ORGANIZACION CRISTIANA SIN FINES DE LUCRO DEDICADA A EXPANDIR EL REINO DE DIOS Y SU JUSTICIA CON LOS DONES PROFETICOS.	MARIA REYNA SARANTE, DEIVIS ANDRES GONZALEZ GONZALEZ	719033
E/2022-70759	14/12/22	CASA DE RESTAURACION FUENTE DE VIDA EN CRISTO, EFESIOS 514	ENTIDAD SIN FINES DE LUCRO CON ACTIVIDADES DE IGLESIA.	LELY REYNOSO PRENSA	720802
E/2022-70119	12/12/22	CASA DEL EBANISTA PUNTA CANA, CEPUCA	SUMINISTRO DE MATERIALES Y EQUIPOS A LOS TALLERES DE EBANISTERIA Y PUBLICO EN GENERAL.	FREMIO RHADAMES SEPULVEDA PIMENTEL	720336
E/2022-70129	12/12/22	CASA DELIS	SERVICIO DE COLMADO	DELIS ANGEL DE GRACIA MERCEDES	720334
E/2022-69037	5/12/22	CASA DISTRIBUIDORA DE LA CRUZ	COMERCIALIZACIÓN DE PRODUCTOS CÁRNICOS, FRUTAS Y VEGETALES.	KELVIN GABRIEL PAREDES DE LA CRUZ	719520
E/2022-69776	8/12/22	CASTILLO ANSERLINA TOUR	SERVICIO DE TRANSPORTE PUBLICO Y PRIVADO	ANSELMO CASTILLO GUILLEN	720012
E/2022-70576	13/12/22	CAYENA CONSULTANTS & DEVELOPMENT	SERVICIO PROFESIONAL DE GESTIÓN, PLANIFICACIÓN, EJECUCIÓN Y EVALUACIÓN DE PROYECTOS DE DESARROLLO E INVESTIGACIÓN SOCIAL.	ANA VICTORIA RODRIGUEZ RAMIREZ	720637
E/2022-69541	7/12/22	CCOPERATIVA AGROPECUARIA Y SERVICIOS MULTIPLES DE CAFICULTORES DE NEIBA COOPCAFINE	ES UNA ENTIDAD SIN FINES DE LUCRO DEDICADA A OFRECER SERVICIOS MULTIPLES AGROPECUARIO .	FAUSTINO REYES DIAZ	719880
E/2022-68915	6/12/22	CD SPORT LA CASA DEL FLOW	VENTA DE ROPA, CALZADOS, PERFUMES, ACCESORIOS Y AFINES, VENTA DE CIGARRILLOS ELECTRONICOS, VAPE Y SUS ACCESORIOS.	CRISTOPHER DE JESUS DIAZ ALMONTE	719620
E/2022-68768	5/12/22	CEAFIM	EDUCACIÓN FINANCIERA, EDUCACIÓN IMPOSITIVA, ENTRENAMIENTOS PARA EMPRESAS, SERVICIOS DE TUTORÍA ACADÉMICA.	MARSELLE FRANCISCO	719550
E/2022-69477	7/12/22	CEDILMA CSC CORP	PROCESAMIENTO DE MATERIALES E INSUMOS PARA LA FABRICACIÓN DE CALZADOS Y AREAS AFINES	DIDIER MANUEL FUENTE NUÑEZ	719805
E/2022-63625	7/11/22	CEJAS Y PESTAÑAS BY AUDREY	POSTURAS DE PESTAÑAS, DISEÑO Y TINTADO DE CEJAS, MICROPIGMENTACIÓN, MICRIBLADING…	AUDREY TAVAREZ ABREU	720445
E/2022-68763	2/12/22	CELIA HERNÁNDEZ CIRUGÍA MAXILOFACIAL & ESTÉTICA	PROCEDIMIENTOS QUIRÚRGICOS, FACIALES, BUCALES Y ESTÉTICOS EN GENERAL.	EDELMIRA CELIA HERNANDEZ MAURICIO	719284
E/2022-68943	5/12/22	CENTER QUEST CCQ	EMPRESA DEDICADA A BRINDAR SERVICIOS DE SUBCONTRATACIÓN PARA LA GESTIÓN Y OPERACIÓN DE CENTRO DE LLAMADAS (CALL CENTER).	MICHELE PODESTA MASTROLILLI	719418
E/2022-70617	13/12/22	CENTRHOTEL	CENTRO DE RESERVAS DE SERVICIOS HOTELEROS.	CENTRHOTEL, S.R.L.	720721
E/2022-67469	7/12/22	CENTRIDENT	SERVICIOS DE SALUD DENTAL, ESTUDIOS, DIAGNOSTICOS, IMPLANTOLOGIA, ORTODONCIA, ESTETICA DENTAL, CIRUGIA ORAL.	ANA GABRIELA TAVAREZ PORTORREAL	720085
E/2022-68990	5/12/22	CENTRO EDUCATIVO RINCONCITO DE SABIDURIA	IMPARTIR DOCENCIA DESDE INICIAL HASTA QUINTO GRADO.	ALTAGRACIA VICENTE DE RODRIGUEZ	719448
E/2022-70632	13/12/22	CENTRO ALTERNATIVO INTEGRAL VIDA Y SALUD	SERVICIOS DE CONSULTA DE ATENCIÓN PRIMARIA.	SANDRA RIVERA MONTERO DE PERALTA	720752
E/2022-70313	12/12/22	CENTRO AUTOMOTRÍZ LOS COLEGAS	SERVICIOS DE MANTENIMIENTO PREVENTIVO Y CORRECTIVO, PARA TODO TIPO DE VEHÍCULOS DE COMBUSTIÓN INTERNA.	JOSÍAS FERNÁNDEZ GÓMEZ	720486
E/2022-64507	7/12/22	CENTRO AUTOMOTRIZ VALLEJO BISONO	SERVICIOS DE MECÁNICA AUTOMOTRIZ, MECÁNICA, ELECTRICIDAD AUTOMOTRIZ, ESCÁNER…	MISAEL VALLEJO BISONO	719739
E/2022-69717	8/12/22	CENTRO DE ATENCION INTEGRAL PARA LA DISCAPACIDAD DE LAS FUERZAS ARMADAS CAIDFFAA	CENTRO DE ATENCIÓN INTEGRAL PARA LA EVALUACIÓN, DIAGNÓSTICO Y REHABILITACIÓN DE LOS NIÑOS Y NIÑAS CON TRASTORNOS DEL ESPECTRO AUTISTA .	ASOCIACION DE ESPOSAS DE OFICIALES DE LAS FUERZAS ARMADAS ADEOFA	720068
E/2022-68882	5/12/22	CENTRO DE BELLEZA ALMANZAR DUARTE	SERVICIOS DE SALON Y TIENDA DE COSMETICOS DE BELLEZA.	RHUDDY LANNY ALMANZAR DUARTE	719383
E/2022-70630	14/12/22	CENTRO DE BELLEZA DARIELA SANCHEZ	SERVICIOS DE SALON DE BELLEZA EN GENERAL.	DARIELA YAHAIRA SANCHEZ DE LA CRUZ	720867
E/2022-70704	14/12/22	CENTRO DE BELLEZA MILADYS COLLADO	SERVICIO DE LAVADO DE PELO Y SECADO, COMO TAMBIEN ARREGLO DE UÑAS, PIES Y MANOS.	MILADYS DEL CARMEN COLLADO UREÑA	720746
E/2022-69345	7/12/22	CENTRO DE BELLEZA Y ESTETICA YUSI	OFRECEMOS SERVICIOS DE PELUQUERIA FEMENINA, TRABAJAMOS TECNICAS DE POTIZOS.	YUSILEIDI GUZMAN TEJADA	719728
E/2022-70727	16/12/22	CENTRO DE BELLEZA YUDELKA VELEZ	SERVICIOS DE EMBELLECIMIENTO FEMENINO, CORTE Y ESTILO PARA EL PELO, MAQUILLAJE, MANICURE, PEDICURE, CENTRO DE BELLEZA.	YUDELKA MARGARITA VELEZ HERRERA	721125
E/2022-70028	9/12/22	CENTRO DE ESTIMULACION Y DESARROLLO PSICOPEDAGOGICO MACORIX	IMPARTIR EDUCACIÓN REGULAR NIVEL INICIAL Y BÁSICO, EDUCACIÓN ESPECIAL, EVALUACIÓN PSICOLÓGICA.	CENTRO DE ESTIMULACION Y DESARROLLO PSICOPEDAGOGICO MACORIX, S.R.L.	720225
E/2022-69648	7/12/22	CENTRO DE HERRERIA CRISTIAN NIEVES	SERVICIOS DE SOLDADURA EN GENERAL Y MONTAJE DE NAVES Y PUENTES INDUSTRIALES, COMPRA DE HIERROS USADOS.	CRISTIAN NIEVES	719922
E/2022-68134	2/12/22	CENTRO DE HIERROS RONDON RIVERA	SERVICIOS Y CONFECCIÓN DE HERRERÍA PARA TODO TIPO DE AJUARES. COMPRA Y VENTA DE HIERROS NUEVO O USADOS. HERRERÍA EN GENERAL.	FRANCIS RONDON RIVERA	719208
E/2022-70340	12/12/22	CENTRO DE MÁRMOL Y GRANITO DÍAZ CASTILLO	ACTIVIDAD DE FABRICACIÓN E INSTALACION DE MESETA EN MÁRMOL, GRANITO NATURAL, ASÍ COMO ESCALERA, LAVADERO Y BRILLADO DE PISO.	ELVI JOSE DIAZ JIMENEZ	720471
E/2022-70189	12/12/22	CENTRO DE PINTURAS CAMBITA	VENTA AL POR MENOR DE PINTURAS Y PRODUCTOS CONEXOS, VENTA AL POR MAYOR DE PINTURAS.	WANDER ROMERO ARIA	720375
E/2022-65762	16/12/22	CENTRO DE RESTAURACIÓN Y ADORACIÓN CIUDAD DE DIOS VIVO CENTRO ADORA	ORGANIZACIÓN ECLESIÁSTICA COMUNITARIA SIN FINES DE LUCRO, DE CORTE ESPIRITUAL Y SOCIAL.	FIDIAN ORLANDO MARTÍNEZ MENDEZ	721152
E/2022-70435	13/12/22	CENTRO DE SERVICIOS LA GRANDE	SERVICIOS DE ALINEACIÓN, BALANCEO, CAMBIO DE ACEITE, MECANICA LIVIANA Y LAVADO DE VEHÍCULOS.	AGUSTIN FRANCISCO HIRALDO PEÑA	720557
E/2022-70169	12/12/22	CENTRO DE UÑAS EVARISTA SANTOS	OFRECEMOS SERVICIOS DE ARREGLO DE UÑAS ACRILICAS TALES COMO MANICURE , PEDICURE,EXTENCION DE UÑAS,UÑAS EN GEL Y ACRILICAS,MAQUILLAGE DECORATIVO,GEL EN FRIO ENTRE OTROS.	EVARISTA MERCEDES SANTOS MEREGILDO	720349
E/2022-69951	9/12/22	CENTRO DIAGNÓSTICO & LABORATORIO CLÍNICO DRA NINGEL ACOSTA	SERVICIOS DE LABORATORIO CLÍNICO.	NINGEL YRAKELLY ACOSTA DE DUARTE	720162
E/2022-70333	12/12/22	CENTRO DIAGNOSTICO CEDML	SERVICIOS DE SALUD.	LAIDER ONEIDA LEROUX ABAD	720467
E/2022-70222	13/12/22	CENTRO EDUCATIVO EBEN-EZER II	IMPARTIMOS DOCENCIA EN LOS NIVELES INICIALES DESDE INFANTE DE 1 AÑO, PÁRVULOS DE 2 AÑOS…	CENTRO EDUCATIVO EBEN-EZER. E.I.R.L.	720593
E/2022-67618	28/11/22	CENTRO EDUCATIVO INFANTIL Y GUARDERIA LA TIA MARIA RODRIGUEZ	CENTRO DEDICADO A LA ENSEÑANZA Y CUIDO DE NIÑOS.	MARIA ALTAGRACIA RODRIGUEZ VENTURA, FRANCISCO ALBERTO ROSARIO FRIAS	720383
E/2022-70419	13/12/22	CENTRO EDUCATIVO INTEGRAL MANUEL DEL CABRAL.	SERVICIOS DE EDUCACIÓN INICIAL, PRIMARIA Y SECUNDARIA	ASUNCIÓN GABINA AMPARO ALCANTARA	720541
E/2022-69243	14/12/22	CENTRO EDUCATIVO JUBILEE CHRISTIAN SCHOOL	IMPARTICIÓN DE CLASES DE NIVEL PRIMARIO, NIVEL INICIAL, NIVEL SECUNDARIO, CURSOS TÉCNICOS.	AMARFRY MAURA ESTEVEZ DE JN PHILIPPE	720768
E/2022-71469	19/12/22	CENTRO EDUCATIVO LUZ DE EMMANUEL	IMPARTIR EDUCACIÓN INICIAL HASTA QUINTO DE PRIMARIA.	CARMEN ARELIS RODRIGUEZ DE LEON, CRUZ GONZALEZ	721328
E/2022-68437	1/12/22	CENTRO EDUCATIVO MIS PEQUEÑOS ANGELES	IMPARTIR DOCENCIAS EDUCATIVAS DESDE INICIAL HASTA BÁSICA.	ESTARLIN VALENTIN ABAD, SCARLING VALENTIN ABAD, MARGARITA ABAD PEÑA DE VALENTIN	719042
E/2022-58815	30/11/22	CENTRO EDUCATIVO MOAD	IMPARTIR DOCENCIA DEL NIVEL PRIMARIO.	DAVID YE FELIZ	718987
E/2022-68876	5/12/22	CENTRO INTEGRAL DE ARTETERAPIA DR. WILSON INOA, CENIARTE	SERVICIOS TERAPÉUTICOS A TRAVÉS DE LA CREATIVIDAD DEL ARTE DE MANERA INDIVIDUAL, GRUPAL Y FAMILIAR.	WILSON JOSE INOA GOMEZ	719368

[210] EXPEDIENTE	[220] FECHA	[561] NOMBRE COMERCIAL	[510] ACTIVIDAD	[730] SOLICITANTE	REGISTRO
E/2022-71024	15/12/22	CENTRO MADRE DOMINGA DE GUZMAN	ENTIDAD SIN FINES DE LUCRO PARA BRINDAR SERVICIOS DE OPERATIVOS MÉDICOS.	FAMNY RAQUEL REGALADO DE LA ROSA, AIDA IRIS RODRIGUEZ FERREIRA, MARIANELA RAMOS CHAPARRO	720981
E/2022-70306	12/12/22	CENTRO PEDAGÓGICO CARLITA BELLO	SERVICIOS DE EDUCACIÓN INICIAL Y PRIMARIA, SALA DE TAREA , CUIDO DE NIÑOS.	ANA MIGUELA VARGAS ARAUJO	720427
E/2022-68442	8/12/22	CERNOCH CORPORATE	ADMINISTRACIÓN DE CONDOMINIOS. COMPRA, VENTA, RENTA Y ADMINISTRACIÓN DE TODO TIPO DE PROPIEDADES INMOBILIARIAS.	CARLA MARLENE DE MOYA DE LA CRUZ	719978
E/2022-63987	6/12/22	CESAR TORRES TOP AUTO FINANCING	VENTA, FINANCIAMIENTO, RENTA DE VEHICULO DE MOTOR	SERGIO CESAR TORRES MORILLO	719650
E/2022-70457	13/12/22	CFCC INVESTMENT COMPANY	COMPRA, VENTA Y RENTA DE VEHÍCULOS DE MOTOR NUEVOS Y USAS, PRÉSTAMOS HIPOTECARIOS Y PERSONALES.	CRISTIAN FRANCISCO CEDANO CEDEÑO	720556
E/2022-70172	12/12/22	CHARICOCO	ELABORACIÓN, VENTA Y DISTRIBUCIÓN DE DULCES Y POSTRES ARTESANALES.	CHRISTINE MARIE CABRERA HERNANDEZ	720351
E/2022-67951	5/12/22	CHAVEZ-ISA COMPLEMENTS, RD	SERVICIOS DE IMPORTACION Y VENTA DE ROPA PARA DAMAS, CABALLEROS Y NIÑOS.	MARILIN CHAVEZ HERNANDEZ	719457
E/2022-69218	6/12/22	CHEAPER RENTA CAR & AUTO SERVICES	RENTAR Y ALQUILAR TODO TIPO DE VEHICULOS DE MOTOR, Y TODO LO RELACIONADO CON EL OBJETIVO PRINCIPAL.	LIDONER ISRAEL, GUILSON ALEXIS, CADET SAINT-LOUIS, FEDNEL ALEXIS, MONA DIEUJUSTE, ELENA PIERRE	720813
E/2022-70141	12/12/22	CHIC COUTURERD BY PRISS DIAZ	IMPORTACIÓN, EXPORTACIÓN VENTA DE ROPAS NUEVAS Y USADAS, ACCESORIOS DE VESTIR, PERFUMES, RELOJ, ROPA INTERIOR, PRODUCTO DE BELLEZA Y ACCESORIOS PARA EL HOGAR.	PRYSCILLA MASSIEL DIAZ FERNANDEZ	720347
E/2022-61432	7/12/22	CHILDREN´S PLACE DAYCARE & PREESCOLAR CPDP	SERVICIOS DE CUIDADO INFANTIL, SALA DE TAREAS, TUTORÍAS, ENSEÑANZA NIVEL BÁSICO	ANA ELENA ALMANZAR LIRANZO	719906
E/2022-69266	8/12/22	CHRISARIAN CONSULTING AND BUSSINES	SERVICIOS DE CONSULTORÍA, ASESORÍA, DIRECCIÓN Y GESTIÓN EMPRESARIAL REALIZADOS POR INTEGRANTES DE CUERPOS DIRECTIVOS EN SOCIEDADES.	BELGICA YAJAIRA PARRA AQUINO	719997
E/2022-69469	7/12/22	CIELO ABIERTO BY GARDEN	ADMINISTRACIÓN, DESARROLLO, CONSTRUCCIÓN Y VENTA DE PROYECTOS INMOBILIARIOS, COMO CASAS, APARTAMENTOS, CABAÑAS, VILLAS VACACIONALES.	JD & AA INMOBILIARIA 05, S.R.L.	719822
E/2022-67963	29/11/22	CIRA	LA COMPAÑÍA TENDRÁ POR OBJETO PRINCIPAL, LA PROVISIÓN DE COMIDAS PREPARADAS PARA EMPRESAS.	STILLNESS BY CIRA, S.R.L	719486
E/2022-68116	5/12/22	CISE CONSULTORES INTEGRALES DE SEGURIDAD ESPECIALIZADA	SERVICIOS DE SEGURIDAD PRIVADA, CONSULTORÍA, ASESORÍA, IMPLEMENTACIÓN DE PLANES DE EMERGENCIAS.	JOSÉ MANUEL TEJEDA SOSA	719429
E/2022-70741	14/12/22	CITY HOME	COMERCIALIZACION Y VENTA DE PRENDAS DE VESTIR, ELECTRODOMESTICOS, MUEBLES Y ARTICULOS DEL HOGAR, ARTICULOS FERRETEROS Y AFINES.	GUOYOU LIN	720774
E/2022-69976	9/12/22	CIUDAD MARALDA	NOMBRE DE PROYECTO RESIDENCIAL.	GEORGE ALEXANDER NADER NICOLAS PANTALEON	720174
E/2022-68690	2/12/22	CIUDADANIA DE LA NUEVA REPUBLICA CINURE	ENTIDAD SIN FINES DE LUCROS DEDICADA A: ESTABLECER UN PROYECTO CAPAZ DE CANALIZAR Y TRANSMITIR LOS INTERESES Y DEMANDAS DE LA POBLACION.	MARIA RAMONA COLLADO ORTIZ	719243
E/2022-70261	12/12/22	CLASSIC BILLAR AND BAR JCBT	SERVICIOS DE JUEGO DE BILLAR, VENTA DE BEBIDAS, ÁREA RECREATIVA.	JUAN CARLOS BATISTA TRINIDAD	720480
E/2022-70363	12/12/22	CLIMATIZACIÓN & SERVICIOS TÉCNICOS R. DÍAZ	REPARACIÓN Y VENTAS DE ARTÍCULOS DE REFRIGERACIÓN.	ROBINSON DIAZ DE LOS SANTOS	720559
E/2022-69790	8/12/22	CLINICA DENTAL DRA ELIZABEL GUZMAN BAUTISTA	SERVICIOS DE PROFILAXIS, EXODONCIA Y PROTESIS.	ELIZABEL AITAGRACIA GUZMAN BAUTISTA DE BAUTISTA	720029
E/2022-68767	2/12/22	CLINICA DENTAL DRA. YOMARIS ARIAS S.	SERVICIOS ODONTOLOGICOS Y AFINES.	YOMARIS ALTAGRACIA ARIAS SANCHEZ	719278
E/2022-69050	5/12/22	CLOSET DETOX	COMERCIALIZACIÓN DE PRENDAS DE VESTIR, ACCESORIOS Y PRODUCTOS RELACIONADOS AL MERCADO DE LA MODA.	ARMIN AXEL KAESTNER ROSARIO	719504
E/2022-70483	13/12/22	CLS WORLDWIDE	COMPRA Y VENTA DE PRODUCTOS DE SALUD, PRODUCTOS DE BELLEZA E HIGIENE PERSONAL.	CLEYSON SANTANA CRISTOPHER, CLEYROL SANTANA CRISTOPHER	720718
E/2022-71143	16/12/22	CLUB CLIENTE FIEL CCF	PROMOCION Y REALIZACION DE ACTIVIDADES Y PROGRAMAS DE FIDELIZACION PARA CONSERVAR E IMPULSAR LA FIDELIDAD.	ALDRIN LEANDRO PAREDES MEJIA	721089
E/2022-68398	8/12/22	CLUB PADEL MÁS CPM+	INSTRUCCIÓN, DESARROLLO Y PREPARACIÓN FÍSICA DE LA DISCIPLINA DEPORTIVA DEL PÁDEL A TRAVÉS DE PRÁCTICAS Y ENTRENAMIENTOS PRIVADOS.	CAMILA ALEJANDRA HERNÁNDEZ CARZOLIO	719929
E/2022-68538	1/12/22	CLUB RECREATIVO EL PENSADOR	ACTIVIDADES RECREATIVAS, PISCINA, JUEGOS DE BILLAR, DOMINOS Y AFINES.	AVELINO ROMAN	719127
E/2022-70582	13/12/22	CLUBAU CANA	TENEDORA DE INMUEBLES.	JAIME CHIA TRALLERO, SERGIO GUILLERMO GUTIERREZ AVELLO, IGNACIO AMIROLA GOMEZ	721316
E/2022-67133	9/12/22	COACHING AND CONSULTING AMALIA SAMUEL H	SERVICIO DE COACHING PERSONAL Y EJECUTIVO, CHARLAS, TALLERES Y CAPACITACIÓN DE PERSONAL Y EJECUTIVO. ESCRITORES Y AUTORES DE LIBROS.	AMALIA CRISTINA SAMUEL HUMPHREYS	720179
E/2022-70674	15/12/22	COASEGUROS	CONSULTORÍA Y CORRETAJE DE SEGUROS DE PERSONAS, INTERMEDIACIÓN DE SEGUROS, LA PROMOCIÓN, VENTA Y CONSULTORÍA DE PLANES DE SALUD.	JUNNIOR ADALBERTO TAVERAS REYES	721080
E/2022-67603	13/12/22	COBROS MODERNOS SGNR	SERVICIOS DE COBROS DE CREDITOS, POR LOS MEDIOS QUE EL DERECHO EN REPUBLICA DOMINICANA PONE A SU ALCANCE, OFRECIENDO REPRESENTACION LEGAL.	HAIRO DEL JESUS SENCION GREEN	720592
E/2022-68407	1/12/22	COCOLOGY BEAUTY BAR	SERVICIOS PARA EL MANTENIMIENTO FÍSICO CORPORAL (INCLUYE BAÑOS TURCOS, SAUNAS, SOLARIOS…	DIANA PRISCILA ALCANTARA JIMENEZ	719029
E/2022-70437	13/12/22	CODE RED SECURITY	SERVICIOS DE SEGURIDAD PRIVADA, SERVICIOS DE PROTECCIÓN, SEGURIDAD DE EVENTOS Y SEGURIDAD PRIVADA EN GENERAL.	GREIS MODESTO	720548
E/2022-66530	2/12/22	CODIGO X	TRABAJOS DE COMUNICACIÓN TALES COMO TELEVISIÓN, RADIO, FOTOGRAFÍA, VIDEO, DISEÑO GRAFICO, PRODUCCIONES MUSICALES, MANEJO DE ARTISTAS, PRENSA ESCRITA Y DIGITAL.	RICARDO ANTONIO MEJIA MELLA	719282
E/2022-68769	14/12/22	COFFYBRARY	SERVICIOS DE EXPENDIÓ DE COMIDA, BEBIDAS, LIBROS, ARTÍCULOS EN GENERAL, JUEGOS Y SUPERMERCADO AL POR MAYOR Y AL DETALLE.	LBD BUSINESS SRL	720878
E/2022-69452	7/12/22	COGNADOS	GESTIÓN DE MANEJO DE MARCA, DISEÑO Y DESARROLLO DIGITAL DE MARCA, RELACIONES PÚBLICAS, CREATIVOS E IMPRESIONES.	QUISI JUDITH PEREZ DE LOS RIOS, EMMANUEL LORENZO BRETON BRETON, TIFFANY MICHELLE CABRERA CORDERO DE GOMEZ	720632
E/2022-69414	7/12/22	COGNITIO HUB MENTAL	CENTRO EN LÍNEA DE ATENCIÓN A LA SALUD MENTAL Y EL BIENESTAR DE FORMA MULTIDISCIPLINARIA QUE OFRECE LOS SIGUIENTES SERVICIOS: CONSULTAS Y TERAPIA PSICOLÓGICA…	MIGUEL ÁNGEL GONZÁLEZ DOTEL, FRANCISCO ESTEBAN PÉREZ LINARES	719838
E/2022-69341	6/12/22	COINSA28 - COLABORADORES INMOBILIARIOS ALTAGRACIANOS	SERVICIOS INMOBILIARIOS REALIZADOS A CAMBIO DE UNA RETRIBUCIÓN O CONTRATA Y SERVICIOS FINANCIEROS.	JOSE HOMERO SANTANA CARABALLO	719738
E/2022-68529	14/12/22	COLCHONERIA & TAPICERIA THOMAS-AYALA	SERVICIOS DE VENTA DE COLCHONES Y REPARACIONES DE COLCHONES.	TOMAS ARACENA AYALA	720866
E/2022-70448	16/12/22	COLEGIO EVANGÉLICO DIOS ES LA SABIDURÍA CEDELB	IMPARTIR EDUCACION A NIVELES INICIAL, PRIMARIA Y BASICO.	ARATEIDY ALCANTARA PINEDA	721127
E/2022-69445	7/12/22	COLEGIO EVANGELICO MELODY	EDUCACIÓN PARA NIÑOS DE PREESCOLAR Y PRIMARIA.	GLORIA MARÍA GUICHARDO DE LA CRUZ	719779
E/2022-69278	7/12/22	COLLADO TOLENTINO MULTI-SERVICES RD	SERVICIO DE MECÁNICA Y MANTENIMIENTO DE TODO TIPO VEHICULOS DE MOTOR A DOMICILIO	JOSE ANTONIO COLLADO TOLENTINO	719757
E/2022-70789	14/12/22	COLLECTIVES SERVICES ABREU MORILLO	SERVICIOS DE COBRANZAS COMPULSIVAS, SERVICIOS DE COBROS EN GENERAL, ASI COMO CUALQUIER OTRA ACTIVIDAD AFIN A LA ACTIVIDAD PRINCIPAL.	JOSE ALBERTO SOUFFRONT TAMAYO	720805
E/2022-69854	8/12/22	COLMADO ALBA VARGAS.	COMERCIALIZACIÓN Y VENTAS DE PROVISIONES ALIMENTICIAS TALES COMOS: GRANOS, PRODUCTOS AGRÍCOLAS..	ALBANIA DEL CARMEN VARGAS MEDINA	720089
E/2022-69292	7/12/22	COLMADO DUBARDINO MORA	COMERCIALIZACIÓN Y VENTAS DE PROVISIONES ALIMENTICIAS TALES COMOS: GRANOS, PRODUCTOS AGRÍCOLAS…	DUBARDINO MORA	719900
E/2022-71416	19/12/22	COLMADO LA CAIDA	VENTAS Y COMPRAS DE PRODUCTOS PARA LA CANASTA FAMILIAR ARROZ, HABICHUELAS …	ORLANDO ANTONIO TAVARES UREÑA	721281
E/2022-68029	1/12/22	COLMADO LA CANITA	COMERCIALIZACIÓN Y VENTA DE LOS PRODUCTOS BÁSICOS DE LA CANASTA FAMILIAR -CEREALES, FRUTAS, VEGETALES.	HENNRY HINOJOSA PANIAGUA	719040
E/2022-69574	7/12/22	COLMADO LA COSTUMBRE	VENTA DE PRODUCTOS COMESTIBLES,BEBIDAS, DE LIMPIEZA, EMBUTIDOS, VEGETALES Y AFINES.	JORGE TEODORO PERALTA MARTINEZ	719889
E/2022-71101	15/12/22	COLMADO NAVARRO I	VENTAS DE PROVISIONES DE LA CANASTA FAMILIAR TALES COMO, ARROZ, HABICHUELA, ACEITE, EMBUTIDOS, BEBIDA ALCOHÓLICA Y NO ALCOHÓLICA.	MIGUEL NAVARRO MARTINEZ	721053
E/2022-70249	12/12/22	COLMADO RODRIGUEZ TOLENTINO	VENTA DE PROVISIONES COMESTIBLES, BEBIDAS Y DEMÁS PRODUCTOS QUE SE COMERCIALIZAN EN COLMADOS.	JUAN FRANCISCO RODRIGUEZ TOLENTINO	720401
E/2022-71181	16/12/22	COLMADO ROSILIS	VENTAS DE PROVISIONES DE LA CANASTA FAMILIAR TALES COMO: ARROZ, ACEITE, HABICHUELA, EMBUTIDOS, BEBIDAS ALCOHÓLICAS Y NO ALCOHÓLICAS.	ROSILIS MARTE PINEDA	721111
E/2022-70072	13/12/22	COLMADO RUFINO MARIA-PERALTA	COMPRA Y VENTA DE PRODUCTOS ALIMENTICIOS, CARNE, VEGETALES, ENLATADOS, EMBUTIDOS.	RUFINO MARIA PERALTA	720665
E/2022-70907	16/12/22	COLMADO VILLA ESPERANZA	VENTA COMPRAR DE PRODUCTOS ALIMENTICIOS	ALEXANDRA MERCEDES SILVESTRES	721174
E/2022-68527	1/12/22	COLMADO Y CAFETERIA LOS BANQUITOS	VENTAS DE PRODUCTOS COMESTIBLES DÍGASE ALIMENTOS CRUDOS Y COCIDOS	YOHANNY ELVIRA PEGUERO SANCHEZ	719114
E/2022-66014	12/12/22	COLMADO Y PROVISIONES ROBIN DE LA ROSA GARCIA	VENTAS AL DETALLE DE PROVISIONES DE COLMADOS TALE COMO: CANASTA FAMILIAR, PRODUCTOS DE LIMPIEZAS, PRODUCTOS DESECHABLES, BEBIDAS ALCOHOLICAS.	ROBIN DE LA ROSA GARCIA	720439
E/2022-69241	6/12/22	COLOR MAS CRAYONS, RD	EMPRENSA DEDICADA A LA PROMOCION Y EL DESARROLLO DE TODAS LAS ACTIVIDADES ECONOMICAS.	KARINA NATIVIDAD REYES DE HAZOURY	719643
E/2022-69570	7/12/22	COLORITA!	TIENDA DE REGALOS, DECORACIÓN DE EVENTOS, ALQUILER Y VENTA DE ARTÍCULOS PARA FIESTAS Y EVENTOS.	ELAINE MERCEDES REYES ALMONTE	719890
E/2022-69161	6/12/22	COLORMETRIC	SERVICIOS TÉCNICOS A IMPRENTAS, COMPAÑÍAS DE IMPRESIÓN DE PLOTTER, DE IMPRESOS DE TEXTILES, Y AGENCIAS PUBLICITARIAS.	JOSE VINICIO GRAU ESPINAL	720916
E/2022-68605	1/12/22	COMEDOR EL RINCONCITO DE ANYULI	VENTAS DE COMIDAS Y BEBIDAS SIN DIVERSIÓN, SERVICIO A DOMICILIO Y COMER EN EL ESTABLECIMIENTO	JOSE RAMON SANTOS MENDOZA	719165
E/2022-70174	12/12/22	COMEDOR INDHIRA	ASUNTOS RELACIONADOS CON LA PRODUCCION, VENTA, DISTRIBUCION Y COMERCIALIZACION DE PRODUCTOS Y SERVICIOS ALIMENTICIOS.	OSCAR OSIRIS MONTILLA BERAS	720353
E/2022-68016	2/12/22	COMEDOR Y PICAPOLLO LA RUBIA CPPR	VENTA DE COMIDAS Y JUGOS DE TODAS CLASES.	BETTY ALERTE, FAUSTO DOMINGO REYNOSO TATIS, JHENYE ALERTE	719271
E/2022-70207	14/12/22	COMERCIAL AMELIA HERNANDEZ	COMPRA Y VENTA DE PRODUCTOS ALIMENTICIOS, DE LIMPIEZA, BEBIDAS, VEGETALES Y DESECHABLES DEL HOGAR.	MERCEDES JAQUELINE GONZALEZ DOMINGUEZ	720782
E/2022-68736	2/12/22	COMERCIAL BENDICION 4	VENTA AL POR MAYOR Y DETALLE DE SNACK, BEBIDAS ALCOHÓLICAS Y NO ALCOHÓLICAS, ENVASES DESECHABLES , PAPEL HIGIÉNICO Y PRODUCTOS COMESTIBLES CRUDOS.	YOERMAN SANCHEZ GARCIA	719265
E/2022-68648	6/12/22	COMERCIAL FERRER GRO	ACTIVIDAD DE VENTAS DE PRODUCTOS COMESTIBLES DE LA CANASTA BÁSICA FAMILIAR, LA CUAL SE DERIVA DE LOS ALIMENTOS DE PRIMERA NECESIDAD.	YANCARLOS FERRER GUERRERO DE MOTA	719631
E/2022-65052	2/12/22	COMERCIAL GARCIA FERNANDEZ	VENTA AL POR MAYOR Y DETALLE DE ALIMENTOS, PRODUCTOS DE LIMPIEZA, UTENSILIOS DEL HOGAR.	LEUDY DOMINGO GARCIA	719233
E/2022-68284	30/11/22	COMERCIAL OVILET	VENTA DE PIEZAS Y PARTES DE VEHICULOS.	LUIS MARTIN DE LA CRUZ HERNANDES	718938
E/2022-69448	7/12/22	COMERCIAL RODRIGUEZ TRINIDAD	COMPRA Y VENTA DE VEHICULOS NUEVOS Y USADOS.	BRAULIO RHADAMES RODRIGUEZ FRANCISCO	719785
E/2022-67186	2/12/22	COMERCIAL Y FERRETERIA SAMUEL RDGZ	OFRECER SERVICIOS DE VENTAS DE LOS PRODUCTOS BÁSICOS DE LA CANASTA FAMILIAR, MATERIALES DE CONSTRUCCIÓN Y EDIFICACIÓN DE VIVIENDAS.	EZEQUIEL RODRIGUEZ AVILA	719199
E/2022-69778	8/12/22	COMERCIALIZADORA DIAZ INFANTE	DISTRIBUCION Y COMERCIALIZACION DE CALZADOS	JOSE LUIS DIAZ YNOA	720034
E/2022-66746	25/11/22	COMERCIALIZADORA MAGRANI	VENTA AL POR MAYOR Y DETALLE DE MÁRMOL Y GRANITO.	JIANRONG WU	719702
E/2022-68788	2/12/22	COMFORT DENTAL	REALIZAR LIMPIEZAS DENTALES BÁSICAS. HACER TRATAMIENTOS COMO: DETECTAR CARIES Y ELIMINARLAS, RELLENAR CAVIDADES, REEMPLAZAR PIEZAS DENTALES.	CELCIA KATIUSKA SANCHEZ MORA	719305
E/2022-69592	7/12/22	COMIDA CRISTIANA CCRD	ELABORACION Y DISTRIBUCION DE ALIMENTOS, BEBIDAS, VENTAS AL POR MAYOR Y DETALLE Y SERVICIO DE CATERING.	RAJAT DUTTA	719915
E/2022-68196	1/12/22	COMIDA CRISTIANA RAJAT DUTTA CCRD	ELABORACIÓN Y DISTRIBUCIÓN DE ALIMENTOS, BEBIDAS, VENTAS AL POR MAYOR Y DETALLE Y SERVICIO DE CATERING.	RAJAT DUTTA	719131
E/2022-69000	5/12/22	COMIENDO DE OÍDO	PRODUCCIÓN, CREACIÓN, DISTRIBUCIÓN Y CONDUCICIÓN DE PODCASTS TRASMITIDOS EN FORMATO DE AUDIO…	CARLOS ENRIQUE VILLAMIL PICHARDO	719454

[210] EXPEDIENTE	[220] FECHA	[561] NOMBRE COMERCIAL	[510] ACTIVIDAD	[730] SOLICITANTE	REGISTRO
E/2022-69958	9/12/22	COMPAÑIA DE TRANSPORTE ESCOLAR MANANTIAL DE VIDA	SERVICIO DE TRANSPORTE TERRESTRE ESCOLAR.	JOSE MANUEL ESINAL VASQUEZ	720169
E/2022-69956	9/12/22	COMPAÑÍA DE TRANSPORTE HATO MAYOR EL PUERTO COMTRAHAMPU	SERVICIO DE TRANSPORTE DE PASAJEROS INTERURBANO Y TURÍSTICO, ASÍ COMO SERVICIO DE MONTACARGAS Y AFINES.	RUBEN MEJIA JIMENEZ	720166
E/2022-70647	13/12/22	COMPAÑIA DE TRANSPORTE Y ALQUILERES DE EQUIPOS MECANICOS FRIZA	SERVICIOS DE TRANSPORTE Y LOGÍSTICA DE CARGAS PESADAS Y LIVIANAS.	FRANKLYN ZAPATA CASTILLO	720699
E/2022-70504	13/12/22	COMPAÑÍA DE TRANSPORTE Y EXPRESO TURÍSTICO W COMTRAYEXPRESTOURS.W	SERVICIOS DE TRANSPORTE Y EXPRESO TURÍSTICO.	PEDRO MARÍA GARCÍA ALMAZAR	720591
E/2022-70839	14/12/22	COMPRA Y VENTA LIVANEZA	COMPRA Y VENTA DE ELECTRODOMÉSTICOS, ARTÍCULOS DECORATIVOS PARA EL HOGAR.	LIVANEZA PARED SANTIAGO	720860
E/2022-66826	23/11/22	COMUNI SALUD INTEGRAL	SERVICIO DE MEDICINA CLINICA Y DE IMAGENES MEDICAS	ANEURIS FERNANDEZ PEÑA, JENNIFER EVERLYN REYES DE FERNANDEZ	721076
E/2022-69827	9/12/22	COMUNICACIONES SANTOS REYES	SERVICIOS DE DIFUSIÓN DE NOTICIAS MEDIANTE MEDIOS DE COMUNICACIÓN RADIAL, DIGITAL.	MANUEL SANTOS MERCEDES	720223
E/2022-69289	6/12/22	CONDO SUITE NACO	SERVICIOS DE CONSTRUCCION, OPERACION Y PROMOCION DE PROYECTO TURISTICO.	GIVEALL SRL	719700
E/2022-70870	14/12/22	CONFRATERNIDAD DE PASTORES E IGLESIAS EVANGELICAS UNCION Y PODER DE LA PROVINCIA DE MONTE PLATA COPIEUMONT	ENTIDAD SIN FINES DE LUCRO DEDICADA APROMOVER LA UNIDAD DE LAS IGLESIAS EVANGÉLICAS DE LA PROVINCIA.	NICIO ACOSTA BRAVO	720875
E/2022-65188	2/12/22	CONGELADOS GBJONEL	VENTA Y DISTRIBUCIÓN DE MARISCOS, CARNES Y PRODUCTOS LÁCTEOS EN GENERAL	NELSON OSVALDO GONZALEZ MONTERO	719198
E/2022-70282	12/12/22	CONGREGACION CRISTIANA PUERTA ABIERTA BELEN	PREDICAR Y ENSEÑAR LA PALABRA DE DIOS CONFORME ESTABLECEN LAS SAGRADAS ESCRITURAS LA SANTA BIBLIA…	ANA GLORIA DIAZ MATA	720444
E/2022-70226	12/12/22	CONSEJO DE DESARROLLO COMUNITARIO BATEY AMINA C.D.C.B.A	ENTIDAD SIN FINES DE LUCRO DEDICADA A PROMOVER EL DESARROLLO DE LA COMUNIDAD, VELAR POR LOS DERECHOS DE NUESTROS CIUDADANOS Y MEJORAR SU CALIDAD DE VIDA.	LANTA MERCEDES DE JESUS MERCADO REYES	720410
E/2022-70466	13/12/22	CONSEJO DE DESARROLLO COMUNITARIO CIUDAD COLONIAL CDC-CC	ASOC SIN FINES DE LUCRO, GRUPO DE DESARROLLO SOCIAL QUE AGRUPA COMUNITARIOS, NEGOCIOS.	RUTH JACQUELINE GESUALDO DE LA CRUZ	720560
E/2022-71093	15/12/22	CONSEJO DOMINICANO PRO-DESARROLLO INTEGRAL DE LA COMUNIDAD CODPRODICOM	ENTIDAD SIN FINES DE LUCRO DEDICADA A GESTIONAR E IMPULSAR EL DESARROLLO O LOS AVANCES DE LAS COMUNIDADES DEL PAÍS.	DANIEL DE LOS SANTOS SUERO, JOSE ALBERTO PEREZ, TIRSO REYES	721047
E/2022-69652	9/12/22	CONSORCIO APR CARIBBEAN DEVELOPMENTS	SERVICIOS DE ESTRUCTURAS PREFABRICADAS, ESTRUCTURAS PERMANENTES, SERVICIOS DE MANTENIMIENTO…	ABREU MEDINA INGENIEROS, SRL, C & E PRESUPUESTOS Y CONSTRUCCIONES S.A , ROPECA SRL	720235
E/2022-69066	5/12/22	CONSORCIO DE BANCAS MDL	VENTA DE LOTERÍAS Y JUEGOS DE AZAR.	MIGUELINA DE LOS SANTOS DE LOS SANTOS	719554
E/2022-66284	5/12/22	CONSORCIO DE EMPRESAS DE TRANSPORTE DE PASAJEROS Y CARGAS FELICIDAD CETPCF	ENTIDAD DEDICADA A LA REGULACION, DIRECCION Y ORGANIZACION DE LAS EMPRESAS QUE LAS CONFORMAN EN LA PROVINCIA DE AZUA.	EMPRESA DE TRANSPORTE DE PASAJEROS Y CARGAS COMPOESTELA ETPCC, S.R.L., EMPRESA DE SERVICIOS Y TRANSPORTE TURISTICO VICTOR DE LEON, S.R.L., EMPRESA DE TRANSPORTE DE PASAJEROS Y CARGAS AMIAMA GOMEZ-AZUA, S.R.L. ETPCAGA	719371
E/2022-66308	21/11/22	CONSORCIO ECOCRUZ	SERVICIOS DE PLANEAMIENTO Y CONSTRUCCION DE OBRAS CIVILES.	ECOCIVIL, CONSTRUCCIONES CIVILES, E.I.R.L., PROYECTOS VIALES E INGENIERIA CAPPING, S.R.L.	720585
E/2022-69511	7/12/22	CONSORCIO INMOBILIARIO ARMONIA-CIA II	DESARROLLO, CONSTRUCCION, COMPRA Y VENTA DE PROYECTOS INMOBILIARIOS EN GENERAL	INGENIERIA Y CONSTRUCCIONES CIVILES INCO, S.R.L. , EDIFICACIONES MYL, S.R.L.	719859
E/2022-69463	12/12/22	CONSORCIO WISRAFECO	COMERCIALIZACIÓN, INSTALACIÓN, CONFIGURACIÓN, IMPLEMENTACIÓN, GESTIÓN DE SOLUCIONES DE TECNOLOGÍAS DE INFORMACIÓN.	RAFECO COMUNICACIONES, S.R.L, WISNET,S.R.L	720991
E/2022-71173	16/12/22	CONST-RE-MA	SERVICIOS GENERALES DE INSTALACIÓN, MANTENIMIENTO Y REMODELACIÓN DE INTERIORES.	JULIO CESAR LEYBA HERNANDEZ, OLIVER LORENZO RODRIGUEZ FIGUEROA	721116
E/2022-68013	6/12/22	CONSTRUCCIONES DE VIVIENDAS INTEGRALES MARTE Y ASOCIADOS COVIMSA	LA CONSTRUCCIÓN DE OBRAS CIVILES, ENSAYOS DE MATERIALES, SUPERVISIÓN, ASESORÍA DE CONTROL DE CALIDAD DE OBRAS DE INGENIERÍA…	ANA IRIS MARTE SOTO	719655
E/2022-70183	12/12/22	CONSTRUCCIONES SANFER	SERVICIOS DE CONSTRUCCION, REMODELACION, DISEÑO Y SUPERVISION DE OBRA CIVIL.	CONSTRUCCIONES SANFER, S.R.L.	720949
E/2022-70946	16/12/22	CONSTRUCCIONES WHITE LION	SERVICIOS DE CONSTRUCCIÓN Y REMODELACIÓN DE EDIFICIOS, DESARROLLO DE PROYECTOS.	ROSA MARIA UPIA	721155
E/2022-66648	7/12/22	CONSTRUCCIONES Y MONTAJES HYLECC	CONSTRUCCION, REFORMA Y REPARACIÓN DE EDIFICIOS RESIDENCIALES, INCLUYENDO CONSTRUCCION, REFORMA Y REPARACIÓN DE VIVIENDAS UNIFAMILIARES…	YUDY EUSEBIO, HECTOR LUIS CASTRO CASTILLO	719824
E/2022-69099	9/12/22	CONSTRUCCIONES Y VIVIENDAS	SERVICIOS DE CONSTRUCCIONES, DISEÑO CONSTRUCCIONES DE OBRAS CIVILES…	CONSTRUCCIONES Y VIVIENDAS, S.R.L	720754
E/2022-69125	6/12/22	CONSTRUCTORA AMUNDARAIN GERENCIA DE PROYECTOS, SUPERVISIÓN Y SERVICIOS DE OBRAS CIVILES	REMODELACIONES, CONSTRUCCIÓN, DIRECCIÓN Y GERENCIA DE PROYECTOS, AUDITORIA DE OBRAS, PRESUPUESTOS Y CUBICACIONES…	LOURDES ISABEL NUÑEZ AMUNDARAIN	719574
E/2022-69664	8/12/22	CONSTRUCTORA ARENA BRAVA	ADMINISTRACIÓN DE PROPIEDADES INMOBILIARIAS FAMILIARES, E INMUEBLES EN GENERAL ASI COMO DE ALQUILERES, VENTAS, PERMUTAS…	PEDRO RICARDO VALDEZ TRAVIESO	720297
E/2022-69226	6/12/22	CONSTRUCTORA BI-MA	EJECUCIÓN DE PROYECTOS INMOBILIARIOS, COMPRA VENTA DE INMUEBLES, CONSTRUCCIÓN DE CASAS, CONDOMINIOS, URBANIZACIONES Y VILLAS.	MÁXIMO RAFAEL BISONÓ CAMBIASO	719645
E/2022-69546	7/12/22	CONSTRUCTORA BRIGIF & BIENES RAICES	SERVICIOS DE CONSTRUCCIÓN, REMODELACION, ADMINISTRACIONES DE EDIFICACIONES Y BIENES RAÍCES, VENTAS Y ALQUILERES DE INMUEBLES, PROPIEDADES EN GENERAL.	MARIA DEL JESUS DEL C. CARVAJAL FERRERAS, ALEXANDRA CUEVAS SIERRA	719863
E/2022-68603	1/12/22	CONSTRUCTORA DE PROYECTOS GSABALA	CONSTRUCCIÓN DE OBRAS CIVILES EN GENERAL Y ARQUITECTURA, INSTALACIONES SANITARIAS.	JESSE GUERRERO SABALA	719164
E/2022-65061	1/12/22	CONSTRUCTORA DEVELOPMENT CONGAFRA	DISEÑO, CALCULO Y CONSTRUCCIÓN DE VIVIENDAS.	FRANCISCO GARCIA	719066
E/2022-67366	2/12/22	CONSTRUCTORA DREAM MABROSKAD GROUP	SERVICIOS DE DESARROLLADORES INMOBILIARIO, DISEÑOS ARQUITECTÓNICOS, PAISAJISMO.	JESUS PINALES SABINO , DAMARLIN SEPULVEDA GUANTE	719244
E/2022-70462	13/12/22	CONSTRUCTORA FAWILICRUPET	SERVICIOS DE INGENIERÍA PROFESIONAL, CARRETERA Y PAISAJE, ESTRUCTURAS PREFABRICADAS, ESTRUCTURAS PERMANENTES.	FAUSTO MANUEL CRUZ RODRIGUEZ	720558
E/2022-71411	19/12/22	CONSTRUCTORA FENIX A.S	DISEÑOS, DIRECCIÓN DE OBRAS Y CONSTRUCCIÓN EN GENERAL.	ROBINSON VALENTIN SANCHEZ ADAMES	721269
E/2022-69419	14/12/22	CONSTRUCTORA G.U.M. EL PARAISO	SERVICIOS DE CONSTRUCCION DE EDIFICACIONES, OBRAS VIALES Y EN METALES, CONSTRUCCION EN GENERAL.	LOURDES UREÑA MARTINEZ	720784
E/2022-70663	14/12/22	CONSTRUCTORA JOHAN VARGAS JVC	SERVICIOS DE CONSTRUCCIÓN, REMOZAMIENTO Y SUPERVISIÓN DE OBRAS, TAMBIÉN EL ALQUILER DE EQUIPOS PARA LA CONSTRUCCIÓN.	JOHAN RAFAEL VARGAS SANTIAGO	720861
E/2022-68816	2/12/22	CONSTRUCTORA LURSA	SERVICIOS DE ASUNTOS INMOBILIARIOS, VENTA, CONSTRUCCION, COMPRA Y VENTA DE INMUEBLES.	RICHARD KENDRY ALMONTE DIAZ	719334
E/2022-61256	26/10/22	CONSTRUCTORA MAHESA	CONSTRUCCIONES, PERFORACIONES, EXCAVACIONES, INSTALACIONES Y REPARACIONES RELACIONADAS CON LA EXPLOTACION DE LA INGENIERIA EN GENERAL (CIVIL, ELECTROMECANICA .)	CONSTRUCTORA MAHESA SRL	719443
E/2022-69651	7/12/22	CONSTRUCTORA MORCED DOMINICANA	SERVICIOS INMOBILIARIOS, CONSTRUCCIÓN, ASFALTO E HIDRAULICA Y OBRAS CIVILES.	ANGEL MORA PERDOMO	719921
E/2022-70471	13/12/22	CONSTRUCTORA POLAORTEFLO	CONSTRUCCIONES CIVILES, INMOBILIARIA, DESARROLLO DE PROYECTO URBANÍSTICO.	NELSON EPIFANIO ORTEGA ROSA	720551
E/2022-70902	15/12/22	CONSTRUCTORA RAKAMCY	SERVICIO DE CONSTRUCTORA, INMOBILIARIA (COMPRA Y VENTA DE BIENES RAÍCES).	YOMARIS MAGDALENA PEREZ GARCIA	720903
E/2022-71430	19/12/22	CONSTRUCTORA RODRIGUEZ CARIAS	CONSTRUCCION DE OBRAS CIVILES INCLUYENDO EDIFICIOS, NAVES INDUSTRIALES, PUENTES, CARRETERAS, VIVIENDAS…	RYAN EDUARDO RODRIGUEZ CARIAS	721306
E/2022-68436	1/12/22	CONSTRUCTORA RYLCO	SERVICIOS DE DISEÑO, CONSTRUCCIÓN, ASESORÍA Y REALIZACIÓN DE TODO TIPO DE OBRAS DENTRO DEL ÁREA DE LA CONSTRUCCIÓN.	CONSTRUCTORA RYLCO, S.R.L.	719049
E/2022-67550	16/12/22	CONSTRUCTORA SIMPER	CONSTRUCCIÓN, REMODELACIÓN, DECORACIÓN Y ARQUITECTURA EN GENERAL.	LEONEL FEDERICO SIMÓ PÉREZ, CATHERINE NINOSKA LEYBA MERINO	721101
E/2022-68709	5/12/22	CONSTRUCTORA SONORA	SERVICIOS DE INGENIERIA CIVIL, SUPERVISION, MANTENIMIENTO Y EJECUCION DE OBRAS, SEÑALIZACION VIAL, INMOBILIARIA, COMPRAS Y VENTAS DE PRODUCTOS DE CONSTRUCCION Y SEÑALIZACION.	GRAND SONORA, S.R.L.	719543
E/2022-68857	19/12/22	CONSTRUCTORA STRONG ROCK	ESPECIALISTA EN TODO TIPO DE EDIFICACIONES, CONSTRUCCIONES Y TERMINACIONES, DISEÑO.	EZEQUIEL UREÑA JUMA	721285
E/2022-70153	12/12/22	CONSTRUCTORES RH CRUZ ENGINEERING	SERVICIOS DE DISEÑO, CONSTRUCCION Y SUPERVISION DE PROYECTOS DE INGENIERIA.	RAFAEL ARGELYS CRUZ PEGUERO	720435
E/2022-71409	19/12/22	CONSULTORIO DENTAL ODONTOENFOQUE DRA SANTANA	PROCEDIMIENTOS ODONTOLÓGICOS.	MILENNY MERCEDES SANTANA RESTITUYO	721280
E/2022-68241	8/12/22	CONSULTORIO MEDICO DRA. GLORIA TORRES	SERVICIOS DE OZONOTERAPIA, SUEROTERAPIA, ARMONIZACION FACIAL Y CUIDADO DE LA PIEL: "LIMPIEZA FACIAL, PEELINGS. APARATOLOGIA MÉDICA.	GLORIA ISABEL TORRES DE MARTINEZ	720103
E/2022-70633	13/12/22	CONSULTORIO MEDICO DRA. PEMBERTON & ASOCIADOS	SERVICIOS DE MEDICINA EN GENERAL.	ALTAGRACIA PEMBERTON, KENIA ESPERANZA PEMBERTON	720691
E/2022-69853	13/12/22	CONSULTORIO MÉDICO ESPECIALIZADO DRA MABEL R R MEDICINA GENERAL ESPECIALIZADA	SERVICIOS DE SALUD, MEDICINA FAMILIAR Y COMUNITARIA	MABEL RODRIGUEZ REYES	720648
E/2022-71216	16/12/22	CONTADORES Y ASESORES FISCALES ENCARNACION MATOS & ASOCIADOS,	SERVICIOS DE CONTADORES PÚBLICOS AUTORIZADOS, SERVICIOS DE IGUALAS CONTABLES.	NELSON EDDY ENCARNACION DEL ROSARIO	721150
E/2022-71285	19/12/22	CONTENESHOP	IMPORTACIÓN Y VENTAS DE CONTENEDORES, ZAFACONES Y UTENSILIOS PARA LA GESTIÓN DE RESIDUOS SÓLIDOS.	YONEIDY MANUEL MEDRANO ROSARIO	721206
E/2022-71051	15/12/22	CONTIN GARCIA Y ASOCIADOS	SERVICIOS DE CONTADORES.	TOMAS ANTONIO LLUBERES PANIAGUA	721005
E/2022-68336	5/12/22	CONTRERAS FASHION 29	VENTA DE ROPA, CALZADO, PERFUMERÍA Y TODO TIPO DE ACCESORIOS PARA DAMAS, CABALLEROS Y NIÑOS.	ANA JULIA CONSORO CONTRERAS	719345
E/2022-70128	12/12/22	CONVERTEX AE	PROMOCIÓN, DESARROLLO, CONSTRUCCIÓN, ADMINISTRACIÓN, ALQUILER, COMPRA Y VENTA DE BIENES INMUEBLES, ASÍ COMO REPARACIÓN.	ERICK DANIEL ALVARADO CALCAÑO, ANDREA CAROLINA MATHEUS MONTILLA	720356
E/2022-71482	19/12/22	COOLEKOS SONIDO LUCES Y ENTRETENIMIENTO	ALQUILER Y VENTA DE EQUIPOS DE SONIDOS, LUCES, TARIMAS, CARPAS…	COOLEKOS-SONIDO LUCES Y ENTRETENIMIENTO, S.R.L. , NABUCODONOSOR RAFAEL TAN.. ALVAREZ PERALTA	721342
E/2022-66310	21/11/22	COOPERATIVA AGROPECUARIA Y DE SERVICIOS MULTIPLES, DON JUAN RODRIGUEZ COOPDONJUANRO	ENTIDAD SIN FINES DE LUCRO, SERVICIO DE COOPERATIVISMO.	RONALD JOSE MEJIA MARIA	720087
E/2022-68473	1/12/22	COOPERATIVA AGROPECUARIA Y SERVICIOS MULTIPLES DE ACUICULTORES COOPAACUI	ENTIDAD SIN FINES DE LUCRO, DEDICADA A CONCEDER PRÉSTAMOS A SUS SOCIOS, INCENTIVAR EL AHORRO.	FRANCISCO MIGUEL HERRERA	719082
E/2022-71443	19/12/22	COOPERATIVA AGROPECUARIA Y SERVICIOS MULTIPLES EMPRENEDORES DE DON JUAN COOPAGROJUAN	SIN FINES DE LUCRO, INCENTIVAR Y FOMENTAR LA PRODUCCIÓN DE PRODUCTOS AGROPECUARIOS.	JULIO CESAR GARCIA	721304

[210] EXPEDIENTE	[220] FECHA	[561] NOMBRE COMERCIAL	[510] ACTIVIDAD	[730] SOLICITANTE	REGISTRO
E/2022-69971	9/12/22	COOPERATIVA AGROPECUARIA Y SERVICIOS MULTIPLES ESFUERZO MUTUO (COOPESFUERZO)	ENTIDAD SIN FINES DE LUCRO DEDICADA A FOMENTAR E INCENTIVAR LA PRODUCCION AGROPECUARIA EN SENTIDO GENERAL. CONCEDER PRESTAMOS DE TODO TIPO A SUS SOCIOS .	MOISES GERONIMO JOHNSON	720150
E/2022-68339	30/11/22	COOPERATIVA AGROPECUARIA Y SERVICIOS MÚLTIPLES MARTÍN GARCÍA COOPMAGA	ENTIDAD SIN FINES DE LUCRO DEDICADA A SERVICIOS MÚLTIPLES,PRESTAMOS AGROPECUARIOS.	ADOLFO VALENZUELA BRITO	718999
E/2022-35983	14/12/22	COOPERATIVA AGROPECUARIA Y SERVICIOS MULTIPLES RAMÓN ANTONIO TREJO DE GUANANICO, COOPASMRAT	ENTIDAD SIN FINES DE LUCRO DEDICADA A BRINDAR SERVICIOS GENERALES DE PRESTAMOS.	DOMINGO HERNANDEZ PEÑA, ASOCIACION DE AGRICULTORES Y PRODUCTORES AGRICOLAS DE GUANANICO RAMON ANTONIO TREJO	720846
E/2022-70145	12/12/22	COOPERATIVA DE AHORRO, CREDITO Y SERVICIOS MULTIPLES DE PASTORES DE ASAMBLEA DE DIOS, “EL REMANENTE” COOPADRE	SERVICIOS MÚLTIPLES, AHORROS, CRÉDITOS, COMPRA Y VENTAS DE AUTOS, FINANCIAMIENTO DE CONSTRUCCIÓN DE VIVIENDAS.	EDDY JOSE DE LEON MENA	720341
E/2022-71452	19/12/22	COOPERATIVA DE AHORRO, CREDITO Y SERVICIOS MULTIPLES EMPRENDEDORES INTEGRALES EMPRENDICOOP	ENTIDAD SIN FINES DE LUCRO, DEDICADA RECIBIR APORTACIONES MEDIANTE AHORROS.	LOURDES VIRGINIA RODRIGUEZ DE PAULINO	721305
E/2022-70851	14/12/22	COOPERATIVA DE AHORRO, CREDITO Y SERVICIOS MULTIPLES GONBA COOPGONBA	ESTIMULAR EL HABITO DE DEPOSITO DE AHORROS ENTRE LOS ASOCIADOS.	ANNELLY BAEZ DE GONZALEZ	720864
E/2022-65395	17/11/22	COOPERATIVA DE AHORRO, CRÉDITO Y SERVICIOS MÚLTIPLES HERNÁNDEZ ARCINIEGA COOPAFHA	COOPERATIVA (INSTITUCION SIN FINES DE LUCRO) ESTIMULAR HABITO DE AHORROS ENTRE LOS ASOCIADOS…	WALDYS ERNESTO HERNANDEZ ARCINIEGA	719300
E/2022-69955	12/12/22	COOPERATIVA DE AHORRO, CRÉDITO Y SERVICIOS MÚLTIPLES LA APOSTÓLICA COOPAPOSTOLICA	ENTIDAD SIN FINES DE LUCRO DEDICADA A SERVICIOS DE AHORROS, PRÉSTAMOS…	NEWTON ALBERTO SIERRA PEREZ	720516
E/2022-57447	2/12/22	COOPERATIVA DE AHORRO, CRÉDITO Y SERVICIOS MÚLTIPLES MARIANA ZARAGOZA COOPMAZA	ENTIDAD SIN FINES DE LUCRO, DEDICADA A COOPERATIVA DE AHORROS Y CRÉDITOS Y DE SERVICIO COMUNITARIO.	LISSETTE SUAREZ	719273
E/2022-25082	18/11/22	COOPERATIVA DE AHORRO, CRÉDITO Y SERVICIOS MÚLTIPLES MODERNA COOPMODERNA	ENTIDAD SIN FINES DE LUCROS DEDICADA A FOMENTAR LA INCLUSIÓN FINANCIERA DE LOS SOCIOS MEDIANTE EL APOYO A SUS INICIATIVAS DE OFERTA.	COOPERATIVA DE AHORRO, CRÉDITO Y SERVICIOS MULTIPLES MODERNA COOPMODERNA, RNC.	720739
E/2022-38259	4/7/22	COOPERATIVA DE AHORRO, CRÉDITO Y SERVICIOS MÚLTIPLES PANTOJA COOP-PANTOJA	PROMOVER EL SISTEMA COOPERATIVO ENTRE SUS ASOCIADOS, FOCALIZANDO EL ACTO COOPERATIVO.	CHARINA ALEXANDRA ENCARNACIÓN CARMONA	720792
E/2022-71333	19/12/22	COOPERATIVA DE AHORRO, CRÉDITO Y SERVICIOS MÚLTIPLES UN PATRÓN A SEGUIR COOPPATRON	ENTIDAD SIN FINES DE LUCROS DEDICADA A ESTIMULAR EL HÁBITO DE DEPÓSITOS DE AHORROS ENTRE LOS ASOCIADOS…	CAYETANO JIMENEZ LANTIGUA	721234
E/2022-71373	19/12/22	COOPERATIVA DE AHORRO,CRÉDITO Y SERVICIOS MÚLTIPLES INDEPENDENCIA DOMINICANA COOPINDOM	SIN FINES DE LUCRO, ACTIVIDADES RELACIONADAS A INCENTIVAR EL EMPRENDEDURISMO EN PEQUEÑOS Y MEDIANOS EMPRESARIOS..	JUAN FRANCISCO VASQUEZ MORONTA	721240
E/2022-68255	1/12/22	COOPERATIVA DE AHORROS, CREDITO Y SERVICIOS MULTIPLES DE LOS MERCADOS DE SANTO DOMINGO COOPMERSA	SER UNA INSTITUCIÓN DE AHORRO, CREDITO Y SERVICIOS MULTIPLES CON LA FINALIDAD DE DAR ASISTENCIA TECNICA Y FINANCIERA ….	NELSON JOEL NOVO TORIBIO	719132
E/2022-71454	19/12/22	COOPERATIVA DE AHORROS, CREDITOS Y SERVICIOS MULTIPLES EMPRENDEDORES DE DESARROLLO HUMANO (COOPEDESAH)	ES UNA INSTITUCION DEDICADA A SERVICIOS COOPERATIVOS GENERALES, COMO AHORROS…	COOPERATIVA DE AHORROS, CREDITOS Y SERVICIOS MULTIPLES EMPRENDEDORES DE DESARROLLO HUMANO (COOPEDESAH)	721311
E/2022-71289	19/12/22	COOPERATIVA DE AHORROS, CRÉDITOS Y SERVICIOS MÚLTIPLES LOS JAQUIMEYES COOPJA	INSTITUCIÓN SIN FINES DE LUCRO DE CARÁCTER ASOCIATIVO Y COOPERATIVO QUE PROMUEVE EL AHORRO, LA CAPACITACIÓN FINANCIERA.	LUIS EMILIO BELTRE	721215
E/2022-69808	8/12/22	COOPERATIVA DE AHORROS, Y CREDITOS Y SERVICIOS MULTIPLES DE LA ASOCIACION DE PELUQUEROS DE NEYBA (COOPPEN)	ENTIDAD SIN FINES DE LUCRO DEDICADA A OFRECER SERVICIOS MÚLTIPLES Y DE AHORRO Y CRÉDITO Y BRINDARLES ASISTENCIA FINANCIERA A SUS SOCIOS.	JOSE ARIEL DIAZ	720047
E/2022-69107	12/12/22	COOPERATIVA DE PRODUCCION, TRABAJO Y SERVICIOS MULTIPLES PARA EL DESARROLLO DE LA BELLEZA EN RD COOPEBELLEZARD	ENTIDAD SIN FINES DE LUCRO DEDICADA A DISEÑAR PLANES Y ESTRATEGIAS DE INVERSIÓN.	IDELFONSA MONTERO DE VALLEJO	720882
E/2022-68853	5/12/22	COOPERATIVA DE PRODUCCION, TRABAJO Y SERVICIOS MULTIPLES PISCICULTORES DE CANOA COOPPISCICULTORES	ES UNA ENTIDAD SIN FINES DE LUCRO DEDICADA A BRINDAR SERVICIOS DE AHORROS.	ISMAEL PEÑA MENDEZ	720476
E/2022-70455	13/12/22	"COOPERATIVA DE PRODUCCION, TRABAJOS Y SERVICIOS MULTIPLES DE TECNICOS Y AFINES TECNI-COOP	ENTIDAD SIN FINES DE LUCRO DEDICADA A LA PRODUCCIÓN, TRABAJOS, PRESTAMOS Y A DISEÑAR PLANES Y ESTRATEGIAS DE INVERSIÓN .	RAMON ANTONIO DIAZ CEDEÑO	720596
E/2022-64353	17/11/22	COOPERATIVA DE SERVICIOS MULTIPLES MARIA NOVA COOPMARIANOVA	ENTIDAD SIN FINES DE LUCRO. DEDICADA A OFRECER SERVICIOS Y CAPACITACIÓN A PRODUCTORES AGROPECUARIOS…	RAFAEL PERDOMO CUBILETE	719594
E/2022-70035	9/12/22	COORDINADORA NACIONAL DE JUBILADOS Y PENSIONADOS ESTATALES CONAJUPE	ENTIDAD SIN FINES DE LUCRO DEDICADA A TRABAJAR POR EL DERECHO A LA SALUD Y EL BIENESTAR ECONÓMICO Y SOCIAL DE TODOS LOS JUBILADOS Y PENSIONADOS ESTATALES.	JOSE SANTIAGO FLORES UREÑA, MARCELINO MERAN RODRIGUEZ	720243
E/2022-46018	30/11/22	COQUETO MULTI-SERVICE	CONSTRUCCIÓN EN YESO Y SERVICIOS DE MANTENIMIENTOS ELÉCTRICOS.	JUAN PABLO RESYES ESPINAL	718950
E/2022-71004	15/12/22	CORADIN & LEROUX	INVERSIONES, BIENES RAICES Y DISEÑO ARQUITECTONICO.	CORADIN & LEROUX, S.R.L.	720978
E/2022-69800	8/12/22	CORO DE LA CATEDRAL PRIMADA DE AMÉRICA	INSTITUCION SIN FINES DE LUCRO, PERTENECIENTE A LA IGLESIA CATOLICA, DEDICADA A LA EVANGELIZACION A TRAVES DE LA MUSICA Y EL CANTO.	CORO DE LA CATEDRAL PRIMADA DE AMÉRICA	720070
E/2022-71242	16/12/22	CORPORACIÓN BROKERS CONSULTING CBC	GESTIONES DE INTERMEDIACIÓN EN OPERACIONES DE COMPRAS Y VENTAS DE VALORES FINANCIEROS Y ACCIONES EN GENERAL, EMPRESA DE TERCERIZACIÓN OUTSOURCING.	RAFAEL ANTONIO BARINAS BERROA	721201
E/2022-70814	14/12/22	CORPORACION DACAR	COMPRA, VENTA, ALQUILER Y OPERACIÓN DE BIENES INMUEBLES, ASÍ COMO TAMBIÉN LAS DEMÁS ACTIVIDADES DE INVERSIÓN.	FERNANDA GABRIELA VASQUEZ HART	720831
E/2022-64542	12/12/22	CORPORACIÓN JARDINES LMS	VENTAS Y ALQUILER DE INMUEBLES.	CARLOS JOSE KING GUZMAN	720450
E/2022-68430	1/12/22	CORPORACION PESQUERA PIMCED	CRIANZA, VENTA Y COMERCIALIZACION DE PESCADOS Y MARISCOS ASI COMO EQUIPOS E INSUMOS RELACIONADOS CON LA CRIANZA Y VENTA DE PESCADOS Y MARISCOS.	ALBERTO ANTONIO PIMENTEL VALERA, BOLIVAR NEFTALI CEDEÑO POUERIET	719037
E/2022-68149	30/11/22	CORRE CORRRE AAA	IMPORTACIÓN Y VENTA AL POR MAYOR Y DETALLE EN LAS SIGUIENTES CATEGORÍAS MERCERIA Y ACCESORIOS, CUMPLEAÑOS, TEXTIL, PAPELERIA EN GENERAL.	CORRE CORRE AAA, S.R.L.	720451
E/2022-68928	5/12/22	CORRIENDO AVENTURAS	SERVICIO DE AGENCIA DE VIAJES. PROMOCIÓN, VENTA Y REALIZACIÓN DE EXCURSIONES DE TURISMO INTERNO.	APOCALISIS GARCÍA DE RAMÍREZ	719402
E/2022-60081	15/12/22	CORSOTEC MULTISERVICIO DEL ATLÁNTICO.	SERVICIOS DE VENTA Y COMPRA, REPARACIÓN E INSTALACIÓN DE EQUIPOS ELECTRÓNICOS.	STERLING ROSARIO GONZALEZ	720989
E/2022-70300	12/12/22	CORTES DEL CIBAO	COMERCIALIZACIÓN DE ENVASES DE CARTÓN E IMPRESIÓN.	VICTOR FERRER ABREU	720462
E/2022-67812	5/12/22	COSSWIL ENTERPRISE	FABRICACIÓN, IMPORTACIÓN, EXPORTACIÓN Y VENTA DE ROPAS PARA DAMAS, CABALLEROS Y NIÑOS.	WILSON DE JESUS ENCARNACION COSS, CLAUDIA PERDOMO	719471
E/2022-68385	6/12/22	COSTA DEL ESTE PARK	DESARROLLAR, OPERAR Y ADMINISTRAR UN PARQUE DE ZONA FRANCA INDUSTRIAL, Y EN CONSECUENCIA.	RIGHT CONSTRUCTION SRL	719564
E/2022-68522	1/12/22	COSTATLÁNTICA OCEAN VIEW TOWERS	PARA IDENTIFICAR EL CONDOMINIO	PLUTUS CAPITAL, S.R.L.	719106
E/2022-68391	1/12/22	COSTATLÁNTICA WATERFRONT GARDENS	IDENTIFICAR EL CONDOMINIO.	PLUTUS CAPITAL, S.R.L.	719027
E/2022-67553	6/12/22	COVERAGE	DESARROLLO, VENTA, SUSCRIPCIÓN, CAPACITACIÓN Y LICENCIAS DE SOFTWARE Y APLICACIONES.	HANSEL MIGUEL BARCLAY ENCARNACION	719674
E/2022-71094	15/12/22	CPN MIGUELINA MENDEZ POLANCO	SERVICIOS DE SALUD.	SERVICIO REGIONAL DE SALUD NORTECENTRAL (REGION II)	721054
E/2022-66494	1/12/22	CPP PRIME UNIFORMES	IMPORTACION, CONFECCION, DISTRIBUCION Y COMERCIALIZACION DE INDUMENTARIA DE TRABAJO, UNIFORMES, GUARDAPOLVOS Y SUS ACCESORIOS.	LAURA MARIA PICHARDO UREÑA	719059
E/2022-68274	30/11/22	CREATIVE CARAIBES	DESARROLLO DE PROYECTOS INMOBILIARIOS TALES COMO LA CONSTRUCCIÓN DE EDIFICIOS RESIDENCIALES.	JUDE JEAN-BAPTISTE, MICHEL MAURICE FLAGES	719434
E/2022-65071	7/12/22	CREATIVO FC0506	VENTAS DE ROPA EN GENERAL, CALZADOS Y ACCESORIOS.	JONATHAN JERALDY SANTANA	719924
E/2022-68572	1/12/22	CREYENDO Y OBEDECIENDO A DIOS	PREDICACION DE LA PALABRA DE DIOS, CONSULTAS Y CONSEJOS ESPIRITUALES, VIAJES MISIONES LLEVANDO AYUDA EN CONJUNTO CON LA FUNDACION GRACIA DE DIOS MATEO 10:8.	EDELMIRA DEL CARMEN GONZALEZ FORTUNA DE GOMEZ	719136
E/2020-51032	15/12/22	CRIBE	ACTIVIDAD DE COMPRA , VENTA Y ALQUILERES DE PROPIEDADES,TERRENOS,PRESTAMOS HIPOTECARIOS.	JOHNSON CRIBE	721001
E/2022-69302	6/12/22	CRILE MULTISERVICE	SERVICIOS DE ELECTRICIDAD RESIDENCIAL E INDUSTRIAL. VENTA, REPARACIÓN, MANTENIMIENTO E INSTALACIÓN DE AIRES ACONDICIONADOS RESIDENCIALES E INDUSTRIALES.	CRISTIAN LUIS RIVERA	719697
E/2022-69566	9/12/22	CRISELL GOMEZ ZAPATA & ASOCIADOS	SERVICIOS DE BANCA DE LOTERÍA, SERVICIOS DE RECARGA Y SERVICIOS LEGALES.	CRISTINA GISELL GOMEZ ZAPATA	720236
E/2022-68357	1/12/22	CRIST VIU SOLUTIONS	SERVICIOS DE ALQUILER DE EQUIPOS PARA LA REALIZACION DE EVENTOS, TALES COMO SISTEMAS DE AUDIO, LUCES, LED Y COORDINACION DE EVENTOS.	JUAN MOISES MEDINA SORIANO , NATALIA MARGARITA CASIMIRO PEÑA	718973
E/2022-69991	9/12/22	CRISTIAN GARCIA BARBER SHOP	SERVICIOS DE PELUQUERIA EN GENERAL.	CRISTIAN ALBERTO GARCIA TORRES	720180
E/2022-68370	6/12/22	CROZCANA MULTISERVICES	SERVICIOS ELECTROMECÁNICOS Y CONSTRUCCIÓN.	ROQUELYN DE LA CRUZ , JOSE FRANCISCO ALBERTO RODRIGUEZ SANCHEZ	719652
E/2022-67502	5/12/22	CRUZRIAS SERVICIOS	SERVICIOS DE VENTAS DE ALIMENTOS COCINADOS Y CRUDOS, ASÍ COMO BEBIDAS PARA HUMANOS.	CRUZ MARIA ARIAS HERRERA	719519
E/2022-71391	19/12/22	CSK SERVICIOS DIVERSOS	VENTA, COMERCIALIZACION, IMPORTACION Y EXPORTACION DE PRODUCTOS ALIMENTICIOS E INSUMOS.	RAFAEL RICARDO RODRIGUEZ ABREU	721252
E/2022-68761	2/12/22	CT CAMPUS TIERRA RD	VENTAS DE PRODUCTOS CAPILARES, PRODUCTOS DE DE BELLEZA, MATERIALES Y PRODUCTOS DE LIMPIEZA PARA EL HOGAR.	ELIZABETH LOPEZ HERRERA, WLISES M.GENEUX POLANCO	719292
E/2022-70929	16/12/22	CUC INVERSIONES	SOCIEDAD DEDICADA A LA CONSULTORÍA DE NEGOCIOS Y SERVICIOS DE ASESORÍA FINANCIERA.	ROSAURIS JEREZ MARTE	721103
E/2022-66769	1/12/22	CUCINA MULTIPLE JHA	SERVICIOS DE COMIDA RAPIDA.	JEAN HILTON ASTWOOD RUIZ	719063
E/2022-65987	18/11/22	CUERPO DE BOMBEROS GUAYABO DULCE, HATO MAYOR	SERVICIOS SOCIALES, APAGADO DE FUEGO EN LA COMUNIDAD, SIN FINES DE LUCRO.	JUNTA DISTRITO MUNICIPAL GUAYABO DULCE	719896
E/2022-66882	23/11/22	CUESAN REAL ESTATE	VENTAS Y ALQUILER DE PROPIEDADES; APARTAMENTOS, CASAS, VILLAS, SOLARES Y LOCALES COMERCIALES. ASESORÍA INMOBILIARIA Y ADMINISTRACIÓN DE PROPIEDADES.	YAJAIRA ISABEL SANCHEZ, CARLOS JOSE CUETO ROSARIO	719339
E/2022-69507	7/12/22	CULLINAN SERVICES	SERVICIOS DE ELECTRICIDAD INDUSTRIAL ,DOMICILIARIA, PLOMERIA, SISTEMAS DE SEGURIDAD.	OSCAR LARA SALVADOR, RANYER SALVADOR BATISTA	719849
E/2022-69168	6/12/22	CVS BUSINESS CORPORATION	INVERSION, ADQUISICION, PROMOCION, DESARROLLO, EXPLOTACION Y FINANCIAMIENTO DE BIENES RAICES.	CONSTRUCTORA VISTASOL CVS SRL , JOSÉ ISMAEL ESPINAL FERNANDEZ	719675

[210] EXPEDIENTE	[220] FECHA	[561] NOMBRE COMERCIAL	[510] ACTIVIDAD	[730] SOLICITANTE	REGISTRO
E/2022-69169	6/12/22	CVS PLACE	INVERSION, ADQUISICION, PROMOCION, DESARROLLO, EXPLOTACION Y FINANCIAMIENTO DE BIENES RAICES.	JOSÉ ISMAEL ESPINAL FERNANDEZ , CONSTRUCTORA VISTASOL CVS, S.R.L.	719678
E/2022-69207	8/12/22	D' ALEXANDER VASQUEZ TODO EN HIERRO	SERVICIO DE HERRERIA EN GENERAL, PINTADO, MANTENIMIENTO Y REPARACION DE HIERROS.	ALEXANDER VASQUEZ TAVAREZ	720059
E/2022-70665	15/12/22	D ANDY TODO A CREDITO	COMPRAS Y VENTAS DE ELECTRODOMÉSTICOS, HOGAR, OFICINA, COMPRA VENTAS TODO TIPO DE PRENDA, ORO, PLATA ETC.	ANDY MEJIA RAMIREZ	721077
E/2022-69438	13/12/22	D' ANGELA MARTES VESTIMENTA	SERVICIOS DE DISEÑO, CONFECCIÓN, DISTRIBUCION VENTA DE PRENDAS DE VESTIR.	ANGELA CRISTINA MARTES DE LA CRUZ	720696
E/2022-67990	5/12/22	D' CATALINA SALON ALTO ESTILO	CENTRO DE BELLEZA, SERVICIOS DE TINTADOS DE CEJAS, MAQUILLAJE, VENTA DE PRODUCTOS DE BELLEZA.	CATALINA DE LOS SANTOS DE FLORES	719428
E/2022-69734	8/12/22	D' CLAUDIBEL DECORACIONES	ORGANIZACIÓN Y DECORACIÓN DE EVENTOS EN GENERAL	CLAUDIBEL NUÑEZ HERNANDEZ	719968
E/2022-71393	19/12/22	D' DARWIN NEVI EBANISTERIA	TALLER DE EBANISTERIA PARA A LA ELABORACION, DISTRIBUCION Y FABRICACION BASES DE CAMAS.	DARWIN NEVI REYNOSO SANTANA	721259
E/2022-67775	1/12/22	D' DISNELI Y MINEIDI D&M MINIMARKET	VENTA DE PROVISIONES ALIMENTICIAS, BEBIDAS ALCOHÓLICAS Y NO ALCOHÓLICAS.	DIDIER JOSE SANCHEZ HERNANDEZ	718978
E/2022-70011	9/12/22	D' EDUVIGES SALON	SERVICIOS DE CORTES, COLORES, PEINADOS, MAQUILLAJES, POSTURA DE PELO, TINTADO DE CEJAS, POSTURAS, UÑAS ACRILICAS, EN GEL Y TODA SU VARIEDADES Y AFINES.	EDUVIGES DEL CARMEN PERALTA RODRIGUEZ	720207
E/2022-68744	5/12/22	D' JOAN ARIAS COMUNICACIONES	VENTAS Y SERVICIOS TÉCNICOS DE DISPOSITIVOS MÓVILES.	JOAN MIGUEL ARIAS SEPULVEDA	719430
E/2022-69692	8/12/22	D' LIODYS NATURAL.	ELABORACIÓN Y VENTAS DE COSMÉTICA QUÍMICA ARTESANAL (PELO, PIEL Y UÑA), JABONES, CREMAS, ACEITES, LÍNEAS CAPILARES, MAQUILLAJES, FILTROS SOLARES.	LIODYS JOHANNA RAPSSAT DE DERICH	720402
E/2022-68540	5/12/22	D' MIGUEL LUCIANO RADIADORES	VENTA Y REPARACION DE RADIADORES	CLAUDIA PAOLA GUAREÑO DURAN, JUAN DIEGO LUCIANO	719505
E/2022-62250	1/12/22	D MKBAKERYRD	ELABORACIÓN DE BIZCOCHO, PICADERAS, RENTAS RELACIONADAS A BIZCOCHOS.	MARTHA ELISA MARTINEZ POLANCO	719077
E/2022-70030	9/12/22	D PICA & COME BAR & RESTAURANTE	SERVICIOS DE PREPARACION Y ENVIO A DOMICILIO DE COMIDAS CRIOLLAS Y DE OTRAS, ASI COMO LA ELABORACION DE PLATOS DIVERSOS POR ENCARGO.	JONATHAN MIGUEL FERNANDEZ MENDOZA	720233
E/2022-70807	14/12/22	D REPUESTO YOEL LA CIENCIA	ES UN REPUESTO TALLER DE VENTA DE PIEZAS NUEVAS Y USADAS DE MOTOCICLETAS Y PASOLAS.	DELVIN YOEL DIAZ NOVAS	720847
E/2022-68443	1/12/22	D' TINEO IMPORT DTI	COMERCIALIZACION, VENTA, IMPORTACION Y EXPORTACION DE ARTICULOS DEL HOGAR.	GILBERTO ANTONIO TINEO	719051
E/2022-66489	8/12/22	D' VICTORIANOS SUPER CARNICERIA	VENTAS AL POR MENOR DE CARNES CRUDAS, PESCADOS, MARISCOS, EMBUTIDOS.	JOHAN MANUEL VICTORIANO AGRAMONTE	720091
E/2022-69071	5/12/22	D' WENDY RELAJACIÓN SPA, VIDA SANA	SERVICIOS DE MASAJES DE RELAJACIÓN.	WENDY CEBALLOS SOSA DE TAVAREZ	719529
E/2022-67326	30/11/22	D' YNR SALON PELUQUERIA FEENIX BRILLANCY	SERVICIO DE PELUQUERÍA Y TRATAMIENTOS DE BELLEZA EN GENERAL.	YAJAIRA NOEIDA ROBLES GOMEZ	718941
E/2022-68217	1/12/22	D YOMARY DELICIOUS	FABRICACIÓN DE JUGOS NATURALES, POSTRES Y COMIDA DE DIETA.	YOMARY NATIVIDAD HICIANO DE JESUS	718971
E/2022-70983	15/12/22	D.R. ALTA TECNOLOGIA	SERVICIO DE TURISMO, OPERACION Y MANTENIMIENTO DE PORTALES DE INTERNET Y DE AGENCIAS DE VIAJES.	D.R. ALTA TECNOLOGIA, SRL	720951
E/2022-69068	5/12/22	D`ANEUDY DECORACIONES	ELABORACIÓN DE DECORACIONES CON YESO, PLAFONES, CORNISA Y AFINES.	ANEUDY ROMAN MENDEZ	719525
E/2022-67871	30/11/22	D´ BELKIANA AYBAR RD STORE	SERVICIOS DE COMPRA Y VENTA AL POR MAYOR Y DETALLE DE ROPA PARA DAMAS, CABALLEROS Y NIÑOS, VENTA DE PERFUMES, CARTERAS..	FRANCISCO ALBERTO ROSARIO BURGOS	718928
E/2022-70930	15/12/22	D´ NOELIO MULTIPLES SERVICIOS	INSTALACION DE TOPES DE COCINAS Y BAÑOS, PULIDO BRILLADO Y CRISTALIZADO DE PISOS.	NOELIO MEJIA ALFONSO	720913
E/2022-70308	14/12/22	D´ VARIEDADES HANNA L.P.C.	COMPRA Y VENTA DE TODO TIPO DE ROPA PARA DAMAS, CABALLEROS Y NIÑOS, VENTA DE COSMETICOS, CALZADOS, COLCHAS.	ANA YUDELKA CASTRO GARCIA	720892
E/2022-70048	9/12/22	D´CRYS Y ALISS EXPORTACIONES	SE DEDICA A LA COMERCIALIZACION Y PRODUCCION DE VEGETALES ORIENTALES PARA LA EXPORTACION.	EDISON JAVIER TAPIA HERRERA	720333
E/2022-68372	19/12/22	D´GMEZ DECOFLAWERS	VENTA DE FLORES ORQUÍDEAS, DESAYUNOS PERSONALIZADOS, ARTÍCULOS PARA CUMPLEAÑOS.	JOHANNA TAVERAS RODRIGUEZ	721187
E/2022-66685	1/12/22	D´MARTE NM VARIEDADES	COMERCIALIZACIÓN DE ROPA, CALZADO, ACCESORIOS Y COMPLEMENTOS DE MODA.	NERSI CRISTINA MARTE	719178
E/2022-69004	5/12/22	D'CANGRY SPORT	VENTA DE ROPA, ACCESORIOS Y CALZADOS	MICHAEL GENAO GENAO	719459
E/2022-69466	7/12/22	D4 INTELLIGENCE SOFTWARE	CONSULTORÍA Y DESARROLLO DE PROYECTOS TECNOLÓGICOS.	CARLOS ALBERTO CHECO TOLENTINO	719810
E/2022-71350	19/12/22	DAAKOR AUTO PARTS	ACTIVIDA DE IMPORTACION, COMERCIALIZACION, COMPRA Y VENTA DE PIEZAS, REPUESTOS Y PARTES DE VEHICULOS DE MOTOR.	JAIRO JACOBO ALVAREZ MARTE	721257
E/2022-68661	2/12/22	DAAR-MEDIA	SERVICIOS DE PUBLICIDAD, PRENSA Y RELACIONES PUBLICAS, ADEMAS MANEJO DE MEDIOS DIGITALES.	ALEXANDER VALENZUELA ENCARNACION, DAAR-MEDIA S.R.L	719215
E/2022-70109	12/12/22	DACHDOM CONSULTING	VENTA, ALQUILER, ADMINISTRACIÓN DE PROPIEDADES.	RAFAEL DAVID GUERRERO FARIÑA	720385
E/2022-71146	16/12/22	DAILY ALLY	PRODUCIR PROGRAMAS DE INVESTIGACIÓN SOCIAL E INFORMATIVOS DE INTERÉS NACIONAL E INTERNACIONAL.	FERNANDO PIÑA VALDEZ	721098
E/2022-68618	2/12/22	DALSBRUK HOLDINGS	TENEDORA DE ACTIVOS.	EDWARD BLAS VERAS VARGAS	719168
E/2022-70565	14/12/22	DAMKAR AUTO IMPORT	VENTA DE REPUESTOS DE AUTOS	JULIO MIGUEL LOPEZ GUERRERO	720862
E/2022-49014	12/12/22	DANZZA LUXURY RESIDENCES	ADMINISTRACIÓN DE CONDOMINIO RESIDENCIAL.	FRANCISCO GARCIA MARTIN	720520
E/2022-67729	1/12/22	DARLESCAFASHIONRD	SERVICIO DE TIENDA MINORISTA DE ROPAS, CALZADOS, COSMÉTICOS Y ACCESORIOS.	JOEL JAQUEZ DE JESUS	718967
E/2022-56772	9/12/22	DATAINFO JGA SOFTWARE	VENTA, COMERCIALIZACIÓN, CREACIÓN, DISTRIBUCIÓN DE SOFTWARE.	PAVEL ENRIQUE QUIÑONES HOOGLUITER, JOSMARY GRULLON ABREU	720266
E/2022-69703	8/12/22	D'BALBI OFICINA DE INGENIEROS	SERVICIOS DE INGENIERÍA CIVIL. DISEÑO ESTRUCTURAL, CALCULO ESTRUCTURAL, DISEÑO DE CONEXIONES.	ALBERT VALENTIN BALBI GUZMAN	719972
E/2022-65121	8/12/22	DBS DOMINICAN TAX SERVICES	SERVICIOS DE CONTABLES EN GENERAL, ADEMÁS DE PRESENTACIONES DE IMPUESTOS PARA CORPORACIONES.	DIANA LYNCH	720053
E/2022-68360	1/12/22	D'CARPEÑA QUALITY TOURS	SERVICIOS DE VIAJES, TRANSPORTE DE PERSONAS, EXCURSIONES TURISTICAS, TOURS EN BUGGY Y FOUR WHEEL.	NELSON RAFAEL PEÑA GONZALEZ	718966
E/2022-68937	5/12/22	D'CHARLOTTE COQUETERIAS Y MAS	VENTAS DE ROPAS PARA HOMBRES, MUJERES Y NIÑOS, ACCESORIOS, ARTICULOS DEL HOGAR.	YUDELKY RAMOS MATEO	719415
E/2022-66479	13/12/22	DCR GOMAS IMPORT	SERVICIOS DE GOMAS, NUEVAS Y USADAS AL POR MAYOR Y DETALLE, CAMBIO DE ACEITE, REPUESTOS, LUBRICANTES, ALINEACION Y BALANCEO.	CRISTIAN ANTONIO AMARANTE ESPINAL, ROBINSON FELIZ MORENO	720631
E/2022-68782	5/12/22	DDS DOMINICAN DIGITAL SERVICES	COMERCIALIZACIÓN DE ESPACIOS PUBLICITARIOS DIGITALES, PUBLICIDAD EN GENERAL, FABRICACIÓN, INSTALACIÓN, DESINSTALACIÓN, MANTENIMIENTO Y REPARACIÓN DE ELEMENTOS DE PUBLICIDAD EN TODOS SUS TIPOS Y CUALQUIER OTRO SERVICIO RELACIONADO A LA PUBLICIDAD. NUESTROS SERVICIOS ESTARAN SIEMPRE REFERIDOS A.LO DIGITAL AUNQUE ESTRECHAMENTE VINCULADOS A LA PUBLICIDAD PERO ENTENDEMOS QUE UNA NOMBRE COMERCIAL NO NECESARIAMENTE DEBE ESTAR RELACIONADO O REFERIRSE A UNO O VARIOS DE SUS PRODUCTOS DE FORMA IMPLICITA O EXPLICITA.	DONALD ROWLAND LOPEZ	719515
E/2022-70319	12/12/22	DE AQUÍ PA' ALLA RD	SERVICIOS DE AGENCIA DE VIAJES, VENTAS DE PAQUETES TURÍSTICOS.	MARIA DEL ROSARIO TAVERAS SANCHEZ	720455
E/2022-69493	16/12/22	DE DONDE RAATH CA POSTRES Y MÁS	VENTAS DE POSTRES, KETTERINGS Y DEMAS ACTIVIDADES A FINES.	ANA VIVIANA DUJARRIC PIMENTEL, RAATH CAROLINA PEREZ JIMINIAN	721108
E/2022-71132	16/12/22	DE HANCEL RESTAURANTE LA SOBROSURA	COMEDOR VENTAS DE ALIMENTOS, COMIDAS Y BEBIDAS.	MARIO DIAZ MENDEZ	721092
E/2022-68467	8/12/22	DE LA ROSA FAMILY GRILL	LA ELABORACIÓN, DISTRIBUCIÓN Y COMERCIALIZACIÓN DE ALIMENTOS EN CONDICIONES PARA EL CONSUMO HUMANO.	ROBERTO DE LA ROSA	720114
E/2022-68396	1/12/22	DE MARIA RAMONA PACAS	VENTA DE ROPAS DE PACAS NUEVAS Y USADAS	MARIA RAMONA COLLADO RODRIGUEZ	719009
E/2022-70972	15/12/22	DE MEYLIN BOUTIQUE	VENTA DE ROPAS, ROPA INTERIOR, CARTERAS Y ZAPATOS PARA DAMAS, CABALLEROS Y NIÑOS.	SANTA YAN YEN	720925
E/2022-69136	6/12/22	DE REMATE PODCAST	SERVICIO DE PROGRAMA RADIAL, TELEVISIÓN, DE DIFUSIÓN DIGITAL, ARTÍCULOS PROMOCIONALES.	MARÍA DE JESÚS TERRERO CHIROLDI	719569
E/2022-70125	14/12/22	DE TODO Y MAS, EMPRESAS EL VARONNOVOA	ACTIVIDAD DE COMPRA, VENTA DE PRODUCTOS AGRÍCOLAS, SERVICIOS DE CASTERING, COMPRA Y VENTA DE MATERIALES DE OFICINA.	YUNIOR MANZUETA GARCIA	720822
E/2022-71010	15/12/22	DECA RD	EXPORTACIÓN, IMPORTACIÓN, COMERCIALIZACIÓN Y ELABORACIÓN DE PRODUCTOS CONGELADOS.	JUAN OSCAR JIMENEZ ORTUÑO	720967
E/2022-67173	1/12/22	DECO DESING REAS	SERVICIOS DE EBANISTERÍA EN GENERAL, DISEÑOS DE MUEBLES, TRABAJOS EN MADERA, EN CARTÓN, REPARACIÓN DE TODO TIPO.	RAMON EMILIO ARIAS SANCHEZ	719079
E/2022-69713	8/12/22	DECOPIN	ACTIVIDAD DE VENTA Y FABRICACIÓN DE TELAS.	THAINA JOSEPH	719954
E/2022-68970	7/12/22	DECORADO DIVAS	SERVICIO DE DECORACIONES PARA TODO TIPO DE ACTIVIDADES Y EVENTOS. REALIZACION DE ARREGLOS DE FLORES, GLOBOS Y BANDEJAS PERSONALIZADAS.	TOMAS RAYMUNDO ALBA PEREZ	719854
E/2022-67596	5/12/22	DEFCORP INVESTMENTS	SERVICIO DE GESTION DE PATRIMONIOS E INVERSIONES.	CORPORATE DEFENSE COMPLIANCE S.L., CORPORATE DEFENSE S.L.P.	719542
E/2022-69327	6/12/22	DEL CARMEN SERVITOUR	ESTA EMPRESA SE DEDICA ESPECIALMENTE EN TRANSPORTE TURÍSTICO TERRESTRE NOS PERMITEN OFRECERLE UN BUEN SERVICIO CON LAS MEJORES TARIFA.	JOSELITO AMPARO CORDERO	719742
E/2022-71033	15/12/22	DELICIAS CRIOLLAS MSVG	VENTA DE COMIDA, ALIMENTOS Y BEBIDAS.	MARCOS VALENTIN MENALDO VASQUEZ	720999
E/2022-70275	12/12/22	DELPHI	VENTA Y DISTRIBUCIÓN DE PRODUCTOS ALIMENTICIOS, DE HIGIENE Y DE LIMPIEZA, TALES COMO, HABICHUELA…	WHELIVER RAFAEL RIVAS DURAN	720447
E/2022-69823	8/12/22	DENTYVAL	SERVICIOS ODONTOLOGICOS.	SERVICIOS ODONTOLOGICOS UNIDOS DRA. JENNIFER VALDEZ, S.R.L.	720058
E/2022-68512	1/12/22	DESARROLLO COMUNITARIO CRISTIANO DE LA VICTORIA Y SANTO DOMINGO NORTE DECOCRIVSANDN	ENTIDAD SIN FINES DE LUCRO, SE DEDICA A FOMENTAR EL CRISTIANISMO SOCIO ESPIRITUAL EN LAS COMUNIDADES,TRABAJAR POR EL SOSTENIMIENTO ESPIRITUAL…	SANTO MEJIA	719099
E/2022-67703	14/12/22	DESART	SERVICIO DE DISEÑO DE INTERIORES, ARQUITECTURA, CONSTRUCCIÓN, VENTA DE MATERIALES DE CONSTRUCCIÓN.	ARMELIS STEPHANIE TAVAREZ ARIAS	720820
E/2022-69408	7/12/22	DESTINY HOME	ACTIVIDAD INMOBILIARIA RELACIONADA CON LA COMPRA, VENTA, ALQUILER, MANEJO Y ADMINISTRACIÓN DE PROPIEDADES…	MIRIAM CAROLINA RAMIREZ GOMEZ	719765
E/2022-69116	6/12/22	DETECTIVES DEL ATLANTICO, DDA	SERVICIOS DE INVESTIGACION CIVIL Y PENAL.	MARINO ALMONTE RODRIGUEZ	719561
E/2022-68746	2/12/22	DEYANARA CORPORAN ACADEMY DCA	ACADEMIA DE MODELAJE Y REFINAMIENTO PERSONAL, TRATAMIENTOS CORPORALES NO INVASIVOS.	DEYANARA CORPORAN MARTES	719558
E/2022-69655	7/12/22	DGTL ENTERTAINMENT	SERVICIOS DE ENTRETENIMIENTO ARTÍSTICOS, CULTURALES, DEPORTIVOS Y SOCIALES.	CLAUDIA FRANCHESCA DE LOS SANTOS DE GOICO	719926
E/2022-68518	1/12/22	DIAMOND CRYSTAL HOLDINGS	CONSTRUCCIÓN, COMPRA, VENTA, FINANCIAMIENTO, Y ADMINISTRACIÓN DE CASAS, APARTAMENTOS, FINCAS, SOLARES, Y BIENES RAICES EN GENERAL.	ALEX FRANKLIN TAVERAS VALERIO	719111
E/2022-68239	5/12/22	DIAMS ARCHITECTURE & DESIGN	SERVICIOS DE DISEÑO ARQUITECTÓNICO Y CONSTRUCCIÓN DE DESARROLLOS INMOBILIARIOS.	RAMON ELIGIO MARTINEZ URBAEZ, JEUDY STANLEY JOSEPH E.	719409
E/2022-70120	12/12/22	DIAZMONSANTO AUTO TUNING	VENTA E INSTALACIÓN DE ACCESORIOS PARA AUTOMÓVILES, SERVICIOS DE LIMPIEZA Y DETAILING AUTOMOVILÍSTICO.	ROSSELIN DIAZ MATOS	720616
E/2022-69405	7/12/22	DID DISTRIBUIDORA E IMPORTADORA DOMINICANA	IMPORTACIÓN Y DISTRIBUCIÓN DE ALIMENTOS COMO AVENAS, GALLETAS, CEREALES PANCAKES Y WAFFER.	ALBERTO FABIO DIAZ CABALLERO	719920
E/2022-69980	9/12/22	DIEGO MC RD	SERVICIOS DE ARREGLISTA MUSICAL, CANTAUTOR, PRODUCTOR, AUTOR, PROMOTOR, EDITOR.	DIEGO ANTONIO PERALTA GONZALEZ	720200
E/2022-69931	9/12/22	DIGIKEY TECNOLOGIES SERVICES	BRINDAR SERVICIOS DE SOPORTE TECNOLÓGICO A LA INDUSTRIA DEL ENTRETENIMIENTO.	RICARDO ALBERTO NADAL MARTINEZ	720155
E/2022-70480	13/12/22	DILKEY MULTISERVICES	COMPRA Y VENTA DE RECARGAS PARA LLAMADAS TELEFÓNICAS, COMPRA Y VENTA DE PAQUETES DE INTERNET.	LUALLY KEYSI PAULINO DILONE	720962
E/2022-70334	13/12/22	DIONIS LIRANZO SERVICES	REPARACIÓN Y VENTAS DE ARTÍCULOS DE REFRIGERACIÓN.	DIONIS LIRANZO MEDRANO	720571
E/2022-68646	2/12/22	DIONYSOS	OPERACION DE RESTAURANTE.	ANDREA PEANO, NARA SUCCHIARELLI	719213
E/2022-67873	2/12/22	DIRAVA CONSTRUCCIONES	PROMOCIÓN, COMPRA, VENTA, ALQUILER, ADMINISTRACIÓN, SUPERVISIÓN Y CONSTRUCCIÓN DE INMUEBLES.	JUAN ANTONIO VARGAS RODRIGUEZ, JOSE RAFAEL ABREU COLUMNA	719191
E/2022-70250	12/12/22	DISCOTECA HANSEL	EXPENDIÓ DE BEBIDAS Y SERVICIOS DE ENTRETENIMIENTO.	JUAN FRANCISCO RODRIGUEZ TOLENTINO	720394
E/2022-69785	9/12/22	DISEÑO Y CONSTRUCCIÓN DE OBRAS CIVILES DICOCISA	DISEÑO Y CONSTRUCCIÓN DE OBRAS CIVILES, ASÍ COMO LA COMPRA Y VENTA DE MATERIALES DE CONSTRUCCIÓN, Y VENTA DE PROPIEDADES INMOBILIARIAS.	MIGUEL ALBERTO CAMPUSANO MICHEL	720131
E/2022-71107	15/12/22	DISKECREATIVO	SERVICIOS DE IMPRESIONES DE MADERA, BAJANTES, CAMISETAS, DISEÑOS DE PAGINAS WEB, VOLANTES Y AFINES.	JOEL ORTIZ DE LA CRUZ	721063
E/2022-68510	2/12/22	DISTRIBUIDORA BELSAPE & ASOCIADOS	COMPRA, VENTA, IMPORTACIÓN Y DISTRIBUCIÓN DE TODO TIPO DE MATERIALES GASTABLES PARA OFICINAS.	BELKIS ALTAGRACIA SANTOS PEÑA	719325
E/2022-69304	8/12/22	DISTRIBUIDORA CASA POPEYE	VENTA DE PRODUCTOS AGRÍCOLAS, CONDIMENTOS, VENTA DE DESECHABLES EN GENERAL,VENTAS DE ALIMENTOS TALES COMO ACEITE…	DISTRIBUIDORA CASA POPEYE, S.R.L.	719995

[210] EXPEDIENTE	[220] FECHA	[561] NOMBRE COMERCIAL	[510] ACTIVIDAD	[730] SOLICITANTE	REGISTRO
E/2022-67283	7/12/22	DISTRIBUIDORA DE PACAS LAS MELLAS DEL PT	ACTIVIDAD DE VENTA DE ROPAS DE PACA AL POR MAYOR Y AL DETALLE.	FRANCISCO EMMANUEL BERIHUETE	719912
E/2022-70134	12/12/22	DISTRIBUIDORA DE PASTELITO EL FACILRT	FABRICAMOS PASTELITO AL POR MAYOR, DISTRIBUIMOS PASTELITO A LOS CENTRO COMERCIAL COMO CAFETERIA U OTROS.	RODRIGO POLANCO PAYANO	720350
E/2022-69275	7/12/22	DISTRIBUIDORA DE PRODUCTOS QUIMICOS SANCHEZ DPQS	VENTAS AL POR MAYOR Y AL DETALLE DE PRODUCTOS QUIMICOS PARA EL HOGAR TALES COMO DESGRASANTE, JABON DE CUABA…	LISBET MERCEDES MORALES	719815
E/2022-71236	16/12/22	DISTRIBUIDORA DIOMAJOFRA	VENTA DE TEJAS NACIONALES E IMPORTADAS A NIVEL NACIONAL.	DISTRIBUIDORA DIOMAJOFRA, EIRL	721175
E/2022-69670	8/12/22	DISTRIBUIDORA EL GENERAL	DISTRIBUCION DE ALIMENTOS Y BEBIDA.	JUAN CARLOS GUTIERREZ BRITO	720575
E/2022-70040	16/12/22	DISTRIBUIDORA HERMANO EDDY	VENTA AL POR MAYOR Y DETALLE DE PRODUCTOS ALIMENTICIOS, PLASTICOS, COSMETICOS Y DEMAS.	NELSON JOSE MONSICOT	721137
E/2022-70776	19/12/22	DISTRIBUIDORA LEUDY FAMILIA	COMERCIALIZACION Y VENTA DE PRODUCTOS COMESTIBLES, BEBIDAS, DE LIMPIEZA Y AFINES, VENTA DE ELECTRODOMESTICOS Y MUEBLES PARA EL HOGAR.	ARIDIO FAMILIA LOPEZ	721325
E/2022-67222	12/12/22	DISTRIBUIDORA ROSE ELENA	ELABORACIÓN Y DISTRIBUCIÓN DE PRODUCTOS DE LIMPIEZA Y MATERIALES GASTABLES PARA OFICINA	DIOGENES ALBERTO MUÑOZ SANTANA	720436
E/2022-66797	22/11/22	DISTROTAIL	DISTRIBUCIÓN, EXPORTACIÓN, IMPORTACIÓN Y COMERCIALIZACIÓN DE ARTÍCULOS PARA EL HOGAR.	JOSÉ LUIS MEJIA HERNÁNDEZ	717792
E/2022-71439	19/12/22	DIVINÍSIMAS	PROGRAMA DE ENTREVISTAS PARA TELEVISIÓN.	LA GOZADERA PRODUCCIONES CINEMATOGRAFICAS, S.R.L.	721295
E/2022-69824	8/12/22	D'KAREN CAPELLAN BEAUTY CENTER Y VARIEDADES	SERVICIOS DE SALON DE BELLEZA, VENTAS DE ROPAS INTERIORES, VENTAS DE ROPA.	KAREN LEONELA CAPELLAN NUÑEZ	720057
E/2022-68332	6/12/22	DLMC TRAVELS SERVICES	VENTAS DE BOLETOS AÉREOS, TOURS, RESORT, REALIZACIÓN DE CHECK IN, REALIZACION DE TICKET DE EMBARQUE Y DESEMBARQUE…	DARICELIS MANZUETA MORLA, DIONISIO DE LA CRUZ DE LA CRUZ	719670
E/2022-71474	19/12/22	DM-SETROTECH	COMERCIALIZACIÓN, INSTALACIÓN Y SERVICIOS DE SISTEMA DE SEGURIDAD ELECTRÓNICA.	MIGUEL ANGEL VARGAS DE JESÚS	721324
E/2022-70201	12/12/22	DOGGY DOGGY HOT DOG	SERVICIOS DE RESTAURANTE DE COMIDA RÁPIDA.	NARCISO ANTONIO RAMOS UREÑA	720377
E/2022-68619	2/12/22	DOMELEC	VENTA E INSTALACION DE MATERIALES ELECTRICOS, PLOMERIA Y CONSTRUCCION, VENTA DE MATERIALES FERRETEROS EN GENERAL	MARIA GUADALUPE FERNANDEZ	719172
E/2022-69331	6/12/22	DOMI PIZZA	VENTA DE COMIDA RAPIDA.	ERICK BREADY MONTILLA SANCHEZ	719721
E/2022-70703	15/12/22	DOMINICALIA	CONSTRUCTORA E INMOBILIARIA QUE ABARCA LA FABRICACIÓN.	JOAQUÍN ALBERTO LUCIANO MARMOLEJOS	720895
E/2022-66686	22/11/22	DOMINICANA EXPERIENCE DMC	BRINDAR TODO LO RELACIONADO CON EL ÁREA DE TURISMO, PARTICULARMENTE SERVICIOS DE TRANSPORTE TERRESTRE.	BEST DAY TRAVEL, S. R. L.	719045
E/2022-68599	19/12/22	DON GUADE RESTAURANT	ELABORACION Y VENTA DE COMIDA CRIOLLA E INTERNACIONAL.	RAFAEL PEREZ YAN	721277
E/2022-69719	8/12/22	DON JUAN EXPRESS	SERVICIOS DE MENSAJERÍA Y DILIGENCIAS EMPRESARIALES Y PERSONALES, BÚSQUEDA Y ENTREGA DE PAQUETES.	ARGENIS PERDOMO JIMENEZ	719965
E/2022-70612	13/12/22	DON PAPA	ELABORACIÓN DE TODO TIPOS DE ALIMENTOS DE LA GASTRONOMÍA POPULAR DOMINICANA E INTERNACIONAL.	LUIS NORBERTO MELO ACOSTA, ALEXIS METIVIER	720672
E/2022-70160	14/12/22	DOÑA DALO BEAUTY	SERVICIOS DE CENTRO DE BELLEZA, LAVADO, PEINADO, ARREGLO DE UÑA, TODOS EN RELACIÓN A LA BELLEZA.	ALTAGRACIA GONZALEZ SOSA	720845
E/2022-69874	13/12/22	DOÑA TEREANG DELICIAS GOURMET	COMPRA, PROCESAMIENTO, PREPARACIÓN, COCCIÓN Y DISTRIBUCIÓN DE ALIMENTOS, EN TODAS SUS VARIEDADES A TODA CLASE DE PUBLICO.	ANGELA TERESA RODRIGUEZ	720645
E/2022-70736	14/12/22	DOPPIO ARQUITECTURA	PRODUCCIÓN Y CONCEPTUALIZACIÓN DE DISEÑOS ARQUITECTÓNICOS, DISEÑOS DE INTERIORES Y ESTUDIO DE RENTABILIDAD DE PROYECTOS INMOBILIARIOS	CARLOS EDUARDO MARTÍN RODRÍGUEZ	720787
E/2022-69924	9/12/22	DOSANTO AGRICULTURA	EXPORTACIÓN E IMPORTACIÓN DE FRUTAS Y VEGETALES TANTO TRADICIONALES COMO NO TRADICIONALES, MAQUINAS O APARATOS AGRÍCOLAS, CULTIVOS E INVERNADERO.	RANDY BARNIE DE LOS SANTOS	720717
E/2022-70018	9/12/22	DOWNTOWN MARALDA	NOMBRE DE PROYECTO RESIDENCIAL, COMERCIAL Y TURÍSTICO.	GEORGE ALEXANDER NADER NICOLAS PANTALEON	720208
E/2022-70702	14/12/22	DOWNTOWN PLAZA BANI	IDENTIFICAR PLAZA COMERCIAL.	ASCANIO ANTONIO CRUZ MOYA	720748
E/2022-69158	13/12/22	DPB INVESTMENT GROUP	LA SOCIEDAD SE DEDICARÁ A LA IMPORTACIÓN, EXPORTACIÓN, DISTRIBUCIÓN Y VENTA AL POR MAYOR Y AL DETALLE DE SUCEDANEOS DEL TABACO.	EDGAR ALEJANDRO BARNICHTA VICTORIA, ISMAEL TSE-TUNG DE PEÑA ANGELES	720874
E/2022-70693	14/12/22	DR ROBERTO MADERA NUTRITION CENTER SDQ	ASESORÍA EN MATERIA NUTRICIONAL, ASESORÍA EN MEDICINA FUNCIONAL, ENTRENAMIENTO.	ROBERTO ANTONIO MADERA TAMAYO	720743
E/2022-70042	9/12/22	DR. FRANKLIN ORTEGA	SERVICIOS DE ODONTOLOGO-ORTODONCISTA.	FRANKLIN BENJAMIN ORTEGA GONZALEZ	720269
E/2022-70002	9/12/22	DR. PATRICK GARCIA, AMERICAN ANIMAL HOSPITAL	SERVICIOS DE VETERINARIA DE TODO TIPO DE ANIMALES.	BOLIVAR RAFAEL RUIZ OVALLES	720217
E/2022-68682	2/12/22	DRA HERENCIA	SERVICIOS LEGALES TALES COMO DETERMINACION DE HEREDEROS, SUCESIONES,VENTAS Y ALQUILERES DE INMUEBLES.	KAROLINA VELASQUEZ POLANCO	719223
E/2022-68826	5/12/22	DRA. DEHIDANIA TAPIA	SERVICIOS DE ODONTOLOGÍA, DIAGNOSTICO Y PREVENCIÓN BUCAL, PROFILAXIS DESTRARTAJE.	DEHIDANIA MARIA TAPIA HERNANDEZ	719344
E/2022-68893	5/12/22	DRA. MONSERRAT PEÑA	SERVICIOS DE CONSULTA MÉDICA GENERAL, CONSULTA NUTRICIONAL, CONSULTA ESTÉTICA.	MONSERRAT PEÑA PEREZ	719397
E/2022-68632	2/12/22	DREAM LAND EVENTOS	ORGANIZACIÓN Y DECORACIÓN DE EVENTOS.	ISMIRNA VIRNALIZY PIÑA DE JIMÉNEZ	719186
E/2022-66302	23/11/22	DREAM VIEW RESIDENCES	SERVICIOS DE INMOBILIARIA.	GREENBERG MATA MARTINEZ, LANCE FIDIAS DUNNING DE LEON, CARMELO CRUZ ALMONTE	718235
E/2022-70699	14/12/22	DREAMS COME TRUE DCT	COMPRA Y VENTA DE PRODUCTOS DE SALUD, PRODUCTOS DE BELLEZA E HIGIENE PERSONAL.	SAMUEL REYNOSO SOSA, ANYELINA ROA REYES	720757
E/2022-70066	9/12/22	DRESS ME UP	ALQUILER Y VENTA DE PRENDAS DE VESTIR Y ACCESORIOS PARA FIESTAS Y EVENTOS.	RICARDO ALBERTO NADAL MARTINEZ	720272
E/2022-70224	15/12/22	DREYKAMIL COMERCIAL AGRICOLA	COMPRA Y VENTA DE CACAO, AGROQUIMICOS E INMUEBLES.	DREYMI ANTONIO MERCEDES CRUZ	720947
E/2022-68789	6/12/22	DRONES SPACE RD F.G.R.L.	PRODUCCIÓN AUDIOVISUAL. VIDEO Y FOTOGRAFÍA.	MANUEL ANTONIO RODRIGUEZ LARA, REYNALDO JESÚS FACUNDO GOMEZ	719588
E/2022-69993	9/12/22	DRONSHOWRD	EVENTO NACIONAL E INTERNACIONAL DE OPERADORES DE DRONES, FABRICANTES, DISTRIBUIDORES, REGULADORES.	HERNANI ABRAHAM AQUINO HERNANDEZ	720199
E/2022-70449	13/12/22	DRYWALL ASSOCIATION	SERVICIOS DE RECLUTAMIENTO DE PERSONAL PARA DIFERENTES EMPRESAS E INSTITUCIONES.	JULIO CESAR NUÑEZ INOA	720545
E/2022-59922	20/10/22	DUCKTAPE MEDIA GROUP	GESTIONAR Y BRINDAR SOLUCIONES DIGITALES Y PUBLICITARIAS, ADEMÁS PRODUCIR Y COMERCIALIZAR CONTENIDO AUDIOVISUAL EN GENERAL.	GLADELINE CRISTAL RAPOZO ALEJO	719167
E/2022-70597	13/12/22	DUE DILIGENCE INMOBILIARIO CERTEZZA	ASESORÍA LEGAL EN INVERSIONES INMOBILIARIAS.	CERTEZZA GROUP, S.R.L.	720663
E/2022-69941	9/12/22	DUMOND COMERCIAL	VENTA DE ARTÍCULOS Y HERRAMIENTAS DE FERRETERÍA, DE CONSTRUCCIÓN, ARTÍCULOS PLÁSTICOS, DEL HOGAR, ASÍ COMO PRODUCTOS ALIMENTICIOS.	BENAZA DUMOND, DENIS DUMOND	720250
E/2022-70563	13/12/22	DURACON DURAN CONSTRUCTORA	SERVICIOS DE CONSTRUCCIÓN DE OBRAS CIVILES.	ADRY JULIAN DURAN DE LA CRUZ	720626
E/2022-67776	6/12/22	E.L.A.L REALTY	SERVICIOS INMOBILIARIOS POR CUENTA PROPIA, ALQUILERES, COMPRA Y VENTA.	YURIY RUBINOV	719604
E/2022-69903	8/12/22	EATRAVELSOLUTIONS	SERVICIOS DE AGENTE DE VIAJES.	AMANDA HURTADO MERÁN	720160
E/2022-70833	14/12/22	ECOACERO	FABRICACIÓN, INSTALACIÓN, COMERCIALIZACIÓN Y CONSTRUCCIÓN EN ESTRUCTURAS METÁLICAS.	EULALIA MERCEDES VERAS RODRIGUEZ	720855
E/2022-70830	14/12/22	ECOACEROS	FABRICACIÓN, INSTALACIÓN, COMERCIALIZACIÓN Y CONSTRUCCIÓN EN ESTRUCTURAS METÁLICAS.	EULALIA MERCEDES VERAS RODRIGUEZ	720884
E/2022-69744	13/12/22	ECOYCIALES ECONÓMICAS Y SOCIALES CONSULTING PARTNER	SERVICIOS DE ASESORÍA FINANCIERA, ASESORÍA FISCAL, CENTRO DE CAPACITACIÓN FINANCIERA.	JOEL DE JESUS MARTINEZ DISLA	720680
E/2022-67280	30/11/22	EDCAM SMOKE STORE TECHNOLOGY RD	TIENDA DE CELULARES, VENTA DE VAPE, ACCESORIOS Y TECNOLOGIA.	YESSICA YORMARY DUGARTE RODRIGUEZ, ALINSON PRESINAL CORPORAN	718937
E/2022-68645	2/12/22	EDDY AUTO PAINT	COMPRA, VENTA Y DISTRIBUCIÓN DE PINTURA AUTOMOTRIZ.	EDDY BELEN VASQUEZ	719184
E/2022-70258	12/12/22	EDDY HAPPY TOUR	SERVICIOS DE TRANSPORTE TURISTICO, PERSONAL, EMPRESARIAL Y CARGAS.	EDDY ANTONIO RONDON SANDOVAL	720411
E/2022-69591	7/12/22	EDERJC PUBLICIDAD AUDIOVISUAL	CREACION DE CONTENIDO AUDIVISUAL Y DIGITALES TALES COMO: FOTOS, VIDEOS, TODO RELACIONADO CON ESTA ACITIVDAD.	JOSE AGLIBERTO CASTILLO REYES, JULIAN ANTONIO RODRIGUEZ RODRIGUEZ	719914
E/2022-35305	9/12/22	EDGUZ MULTITECH GPS	IMPORTACIÓN, VENTA E INSTALACIÓN DE GPS PARA VEHÍCULOS. IMPORTACIÓN, VENTA E INSTALACIÓN DE CÁMARAS…	EDDWIN GABRIEL GUZMÁN SÁNCHEZ	720187
E/2022-70208	14/12/22	EDITORIAL NOTICIAS DE IMPACTO ENI	EDICIÓN, REDACCIÓN, PUBLICACIÓN Y DISTRIBUCIÓN DE NOTICIAS NACIONALES Y INTERNACIONALES. Y A LOS ANUNCIOS PUBLICITARIOS.	ROBERTO JESUS CASTILLO MARTINEZ	720766
E/2022-68410	1/12/22	EDSON ASESORES	SERVICIOS DE CONSULTORIA CONTABLE FINANCIERA E IMPOSITIVA, ADMINISTRACION DE NEGOCIOS Y EMPRESAS COMERCIALES.	EDUARDO LUIS SOSA CABRERA	719152
E/2022-70193	12/12/22	EDUPA INGENIERIA	COMPRA Y VENTA DE MATERIALES ELÉCTRICOS, MATERIALES DE CONSTRUCCIÓN, SERVICIOS DE INGENIERÍA…	EDUARDO SANCHEZ BATISTA	720359
E/2022-68392	1/12/22	EDWIN CERVEZA GOLD PRIMIUM	COMPRA, VENTA, FABRICACIÓN DE CERVEZA ARTESANAL Y DISTRIBUCIÓN DE BEBIDAS ALCOHÓLICAS.	EDWIN RAFAEL ROSARIO	719008
E/2022-69137	8/12/22	EGKA GROUP	DISTRIBUCIÓN Y VENTA DE TODO TIPO DE PRODUCTOS DE BELLEZA DE LÍNEAS INTERNACIONALES Y NACIONALES COSMETOLOGÍA Y SUS AFINES OFRECER SERVICIOS DE ESTILISMOS PROFESIONAL.	MANUEL ANTONIO VARGAS LOPEZ	720069
E/2022-64946	19/12/22	EIMEL & ANGEL AUTOS Y REPUESTOS IMPORT	SERVICIOS DE COMPRAS,VENTAS E IMPORTACIONES DE REPUESTOS Y PARTES PARA AUTOS, CAMIONES Y MOTOCICLETAS.	FEDERICO FELIX MARTE	721351
E/2022-70346	12/12/22	EIPIPO RD	DISTRIBUCIÓN, COMERCIALIZACIÓN, COMPRA y VENTA DE ALIMENTOS Y BEBIDAS, ALIMENTOS PREPARADOS.	CRISTIAN ALBERTO PEREZ TREVIÑO	720472
E/2022-69700	8/12/22	EL BANQUILLO PODCAST	PROGRAMA DE PODCAST CON FINES A TEMAS DE DEPORTES EN GENERAL.	NELSON BERNARDO OTAÑO GUERRERO	719950
E/2022-69314	6/12/22	EL BAR DISCOTEC DE AMARILLO	SERVICIOS DE BAR, DISCOTECA Y LUGAR DE ESPARCIMIENTO.	SANDRO MANUEL ORTIZ MARTINEZ	719710
E/2022-68281	30/11/22	EL BLOKE 2.0 BAR & RESTAURANT	VENTA Y COMERCIALIZACIÓN DE TODO TIPO DE BEBIDAS Y COMIDAS.	DISLENIA JOSEFINA MORILLO JIMENEZ	719000
E/2022-69199	7/12/22	EL DIQUE D&Q	IMPORTACIÓN DE VEHÍCULOS DE MOTOR Y REPUESTO, ALQUILER DE VEHÍCULOS PESADOS Y LIVIANOS, BIENES RAÍCES EN GENERAL…	EL DIQUE D&Q, S.R.L	719792
E/2022-68412	1/12/22	EL DORADO BAR WORD	BAR Y DISCOTECA, VENTAS DE BEBIDAS AL POR MENOR.	ANGEL UREÑA MOREL	719022
E/2022-67666	8/12/22	EL EMPORIO DJ	TIENDA DE ELECTRODOMÉSTICOS Y ARTÍCULOS PARA EL HOGAR, AL POR MAYOR Y AL DETALLE.	DIANIS JHUNERIS FRIAS GIL	720073
E/2022-70076	9/12/22	EL GÜERO TRAVEL	OPERADOR TURÍSTICO, AGENCIA DE VIAJES, REPRESENTACIONES NACIONALES E INTERNACIONALES, VENTA DE EXCURSIONES.	ANDRES DAVID PAULINO PANTALEON	720279
E/2022-70810	14/12/22	EL KING CALDOS Y MARISCOS	SERVICIOS DE RESTAURANTE PARA LA VENTA DE COMIDA CRIOLLA, EN ESPECIAL CALDOS DE DIFENTES TIPOS Y MARISCOS.	ANA MERCEDES ROJAS LEON	720852
E/2022-70335	12/12/22	EL MARASSA ES LUZ	ENTIDAD SIN FINES DE LUCRO DEDICADA A PROVEER AYUDAS COMUNITARIAS , HOGAR DE ACOGIDA A NIÑOS HUÉRFANOS.	KEILA ALTAGRACIA SANTANA OLMO DE BRITO	720464
E/2022-70088	9/12/22	EL MOJITO HVG	ELABORACIÓN Y VENTA DE COMIDA Y BEBIDAS NACIONALES E INTERNACIONALES.	FELIPE HERRERA DE LA ROSA, ARTURO JOSE VASQUEZ GUZMAN	720293
E/2022-68483	1/12/22	EL MUNDO DEL POLOCHE	SERVICIOS DE VENTA DE ROPA, CALZADO, PERFUMES Y ACESORIOS.	MANUEL GILBERTO TORRES MARTE	719074
E/2022-69420	7/12/22	EL PILON RD BY TABAR	VENTA DE COMIDA RAPIDA.	DIGNA ELIZABET CEPEDA ESTEVEZ	719770
E/2022-71113	15/12/22	EL POLLITO DISCOTECA	SERVICIOS DE DISCOTECA, RECREACIÓN Y ENTRETENIMIENTO.	RAFAEL PEREZ ACEVEDO	721084
E/2022-68733	2/12/22	EL SECRETEO	SERVICIO DE PROGRAMA DE RADIO, TELEVISIÓN Y PLATAFORMAS DIGITALES, DE CONTENIDO HUMORÍSTICO.	MERCEDES JOSÉ GARCÍA	719266
E/2022-70487	13/12/22	EL TIO DE LOS BLOCKS	FABRICACIÓN Y VENTA DE BLOCKES DE CONCRETO Y VENTA DE MATERIALES Y AGREDADOS DE CONSTRUCCION.	FRANCISCO BAUTISTA	720580
E/2022-67857	6/12/22	ELAEL ARQUITECTURA Y DISEÑO	SERVICIOS DE DISEÑO ARQUITECTÓNICO E INTERIORISMO.	CAROLINA ALTAGRACIA POLANCO SANTANA, ANGELA LEOMARIS MENDEZ MELO	719637
E/2022-69072	5/12/22	ELECTRÓNICA DJ VILLA ISABELA	FABRICACIÓN, REPARACIÓN Y VENTAS DE INVERSORES, REGULADORES, ESTABILIZADORES …	DIYEIRY JOSE ALMONTE PEREZ	720988
E/2022-67916	29/11/22	ELEMENTALS	VENTA DE ROPA DEDICADA AL DISEÑO Y CREACIÓN DE PRENDAS DE VESTIR; EXPORTACIÓN E IMPORTACIÓN DE TELAS.	KATHERINE DEL CARMEN PEÑA GARCIA, BIOSHACK, S.R.L.	719013
E/2022-69534	7/12/22	ELENIHUMANHAIR	SERVICIOS DE SALON DE BELLEZA	LEYDY LEIVY BECO BRAVO	719853

[210] EXPEDIENTE	[220] FECHA	[561] NOMBRE COMERCIAL	[510] ACTIVIDAD	[730] SOLICITANTE	REGISTRO
E/2022-69888	16/12/22	ELITE LAW FIRM SANTOS S & ASOCIADOS	SERVICIOS MIGRATORIO, ASESORÍAS LEGALES, ASUNTOS JURÍDICOS EN GENERAL.	MARIA ENCARNACION GARCIA DE LOS SANTOS	721115
E/2022-21333	18/4/22	ELIU AUTO Y PIEZAS	IMPORTACIÓN DE TODO TIPO DE PIEZAS PARA VEHÍCULOS, NUEVAS Y USADAS.	ELIU AUTO Y PIEZAS, S.R.L	720442
E/2022-67750	28/11/22	ELLE & MARG CARIBBEAN SERVICES	IMPORTACION, EXPORTACION, COMERCIALIZACION Y DISTRIBUCION AL POR MAYOR Y DETALLE DE PRODUCTOS COMESTIBLES.	ELLEN LISA HILARIO MARMOLEJOS	719230
E/2022-71187	16/12/22	EM RIVAS AGUILERA & ASOCIADOS	PERFORACIÓN DE POZOS DE AGUA Y FILTRANTES, PINTURA EN GENERAL DE INTERIOR Y EXTERIOR (CASAS, EDIFICIOS U OFICINAS).	EMILETH MARYEL RIVAS AGUILERA	721130
E/2022-70757	14/12/22	EMBASSY OF UNITED CHAPLAINS CORPORATION EUCC	SIN FINES DE LUCRO, UNA ORGANIZACIÓN PARA DAR CLASES DE CAPELLANÍA.	ANDRES ALMANZAR DE LA CRUZ	720788
E/2022-70230	12/12/22	EMEDEPE ARQUITECTURA E INTERIORISMO	SERVICIOS DE ARQUITECTURA, DISEÑO DE INTERIORES Y CONSTRUCCIÓN.	MARIA ALEJANDRA DE PEÑA GUERRERO	720388
E/2022-61113	6/12/22	EMISORA CRISTIANA FORJANDO SENDEROS FORSEN RADIO	ACTIVIDA D DE TRANSMITIR DE MANERA ONLINE PROGRAMAS RELIGIOSOS, DE RELIGIÓN Y ESPIRITUALIDAD, PROGRAMAS VARIADOS Y MÚSICAS.	JONNATHAN DE JESUS GOMEZ RODRIGUEZ	719685
E/2022-70639	13/12/22	EMISORA DIOS RESTAURA SU PUEBLO RADIO ON LINE	TRANSMISION DE CANCIONES, PREDICACIONES Y ESTUDIOS DE LA PALABRA DE DIOS EN LINEA.	HERMINIO COLLADO	720695
E/2022-71270	19/12/22	EMPRESA DE GENERACIÓN BONAO SOLAR	SERVICIO DE EMPRESA DE GENERACIÓN DE ENERGÍA SOLAR	HENLA, S.A.	721212
E/2022-70047	9/12/22	EMPRESA DE GENERACIÓN ELÉCTRICA PUNTA CATALINA EGEPC	GENERACION, COMERCIALIZACION Y ADMINISTRACION DE ENERGIA ELECTRICA. DESARROLLO DE PROYECTOS, NEGOCIOS E INVERSIONES EN EL SECTOR ELECTRICO.	CORPORACIÓN DOMINICANA DE EMPRESAS ELÉCTRICAS ESTATALES (CDEEE)	720240
E/2022-68824	5/12/22	EMPRESA DE TRANPORTE DE PASAJEROS Y CARGAS ESFUERZO SUREÑO ETPCES	SERVICIO DE TRANPORTE EN GENERAL.	FRANCIA RECIO GARCIA	719361
E/2022-70184	12/12/22	EMPRESA DE TRANSPORTE CABRAL ETRACA	PRESTACION DE SERVICIOS DE TRANSPORTE DE PASAJEROS	RAFAEL ANTONIO FERRERAS FELIZ	720384
E/2022-70010	9/12/22	EMPRESA DE TRANSPORTE SAN FRANCISCO CASTILLO E FIRME (EMTRACAFI)	SERVICIO DE TRANSPORTE PUBLICO Y PRIVADO.	WILLIAMS FRIAS ALVAREZ	720215
E/2022-69245	6/12/22	EMPRESA DE TRANSPORTE TABARA ABAJO KM15-AZUA	TRANSPORTE DE PASAJEROS, GESTIÓN Y ADMINISTRACIÓN DE NEGOCIOS AFINES.	JOSE MARTE SANTA	719649
E/2022-69349	8/12/22	EMPRESA DE TRANSPORTE TURISTICO ANNYJEFF TOUR	TRANSPORTE DE PASAJEROS EN TODA LA REPÚBLICA DOMINICANA, ESPECÍFICAMENTE RELACIONADOS CON LAS ACTIVIDADES DE TURISMO INTERNO Y EXTERNO.	ANNY STEPHANIE ESPINO ALCEQUIEZ	720079
E/2022-68464	1/12/22	EMPRESA JOEL TEJADA TOURS	SERVICIOS DE TRANSPORTE PUBLICO Y PRIVADO A NIVEL NACIONAL.	JOEL DE JESUS ALVARADO DE LA CRUZ	719086
E/2022-58531	1/12/22	EMPRESAS MONZALEZ	COMPRA, VENTAS, REPARACION DE BALANZAS EN GENERAL Y COMPRA, VENTAS DE PRODUCTOS ALIMENTICIOS AL POR MAYOR Y AL DETALLE.	SOTERO MONTAÑO OTAÑEZ	718983
E/2022-68514	1/12/22	EMPRESAS PROVINCIAL	SERVICIOS DE PURIFICACIÓN, COMERCIALIZACIÓN Y DISTRIBUCION DE AGUA PARA EL CONSUMO HUMANO.	EMPRESAS PROVINCIAL S.R.L.	719096
E/2022-70167	12/12/22	EMPSER	SERVICIOS TÉCNICOS, EN REFRIGERACIÓN, ELECTRICIDAD, PLOMERIA; LIMPIEZA EN RESIDENCIALES.	RHADAMES GONZALEZ TRINIDAD, JEANNETTE REYNOSO CARRASCO	720345
E/2022-70456	13/12/22	ENCUENTA SOLUCIONES CONTABLES E IMPOSITIVAS	SERVICIOS DE CONTADURÍA Y AUDITORÍA, ASESORÍAS Y CONSULTORÍAS FINANCIERAS Y CONTABLES.	DARIANNA VILLEGAS MOTA	720563
E/2022-69026	12/12/22	ENERGÍA TURÍSTICA, ENERTUR	DESARROLLO E INSTALACIÓN DE OBRAS DE PRODUCCIÓN Y GENERACIÓN DE ENERGÍA ELÉCTRICA PRODUCIDA POR MEDIOS RENOVABLES.	CONSORCIO ENERGÉTICO PUNTA CANA-MACAO, CEPM S.A.	720327
E/2022-71221	16/12/22	ENRIQUITO ELECTRONIC	SERVICIO DE REPARACIÓN, VENTA DE EQUIPOS Y REPUESTOS ELECTRÓNICOS.	ENRIQUE ALEXANDER SANTANA GIL	721164
E/2022-71203	16/12/22	ENTENDIENDO EL DERECHO	PLATAFORMA DE CREACIÓN DE CONTENIDO ACADÉMICO EN CIENCIAS SOCIALES, ECONÓMICAS Y JURÍDICAS.	ROBERTO ELIEZEL SANTANA SOSA	721139
E/2022-70477	13/12/22	EQMED	IMPORTACIÓN DE EQUIPOS E INSTRUMENTOS HOSPITALARIOS, MÉDICOS, ODONTOLÓGICOS .	NIDIA MARIELY RECIO PEREZ	720561
E/2022-69265	8/12/22	EQUIPOS DE AUDIOS SHEKIMIUSIC	SERVICIO DE RENTA DE EQUIPOS DE AUDIOS PARA TODO TIPO DE EVENTOS EN GENERAL	EVELYN YOKASTA MATIAS DEL ORBE, JOSE ALBERTO CUETO TORRES	720019
E/2022-70637	13/12/22	EQUIPOS Y SISTEMAS C Y B	ENSEÑANZA EN USO DE COMPUTADORA Y SISTEMA, IMPORTACIÓN Y VENTA DE EQUIPOS DE COMPUTADORA.	CARLOS MANFREDO RODRIGUEZ GUZMAN	720762
E/2022-68868	5/12/22	EQUIPOS, AGREGADOS Y TRANSPORTE EL REDENTOR	PROCESAMIENTO, REMOCIÓN Y TRANSPORTAR TODOS TIPOS DE AGREGADOS PARA USO, COMERCIALIZACIÓN Y DISTRIBUCIÓN DE ARENA, AGRAVA, CANTOS RODADOS, ENTRE OTROS.	ALBERTO PEREZ RAMIREZ	719366
E/2022-68904	5/12/22	ER DECOR	COORDINADORES DE EVENTOS Y DECORACIONES.	ER DECOR SRL	721145
E/2022-67728	6/12/22	ERMO ERMOSA	FABRICACIÓN DE BAÑERAS, EQUIPOS Y ACCESORIOS DE HIDROTERAPIA Y PISCINAS.	ERMO ERMOSA, S.R.L.	719635
E/2022-69273	6/12/22	ESA AUTOS	ACTIVIDAD DE VENTA DE VEHICULO DE MOTOR, VEHICULOS PESADOS, MAQUINARIA Y EQUIPOS LIVIANOS Y PESADOS.	ESA COMERCIAL, S.R.L	719671
E/2022-68487	2/12/22	ESCUELA DE BUCEO SEA & SUN ADVENTURES	ENSEÑANZA DE DEPORTES ACUATICOS Y CONSERVACIÓN DE FAUNA MARINA Y REGENERACIÓN DE CORALES	CARLOS ENRIQUE DIAZ PEÑA	719245
E/2022-63484	7/11/22	ESCUELA OSCAR DE LA RENTA	SERVICIO DE EDUCACION INICIAL, BASICA Y MEDIA EN LA REPUBLICA DOMINICANA.	FUNDACION PUNTA CANA, GRUPO PUNTACANA S.A	719687
E/2022-68222	30/11/22	ESCUELA Y TIENDA DE BUCEO HAYAHIBE	ESCUELA DE BUCEO, DEPORTES ACUÁTICOS Y EXCURSIONES DE BUCEO Y VENTA DE EQUIPO DE BUCEO.	GIANLUCA LAMBERTI, 'ESCUELA Y TIENDA DE BUCEO HAYAHIBE SRL	719547
E/2022-70094	9/12/22	ESMERALDA RESIDENCES MARALDA ERM	NOMBRE DE PROYECTO RESIDENCIAL.	GEORGE ALEXANDER NADER NICOLAS PANTALEON	720370
E/2022-69723	12/12/22	ESPACIO CIGAR LOUNGE	DISTRIBUCION Y VENTA DE CIGARROS HECHOS A MANO, CIGAR LOUNGE PARA FUMADORES, VENTA DE ARTICULOS PARA FUMADORES.	WADILYS AMADA CRUZ CRUZ DE DISLA	720325
E/2022-70470	13/12/22	ESPACIO NACIONAL DE CRECIMIENTO CRECE-ENC	ENTIDAD SIN FINES DE LUCRO.	PORFIRIO PERALTA COLLADO	721002
E/2022-69021	5/12/22	ESPECIAS NATURALES BY DOMINGO SILVERIO	VENTA Y DISTRIBUCIÓN AL POR MAYOR DE TODO TIPO DE ESPECIAS NATURALES.	DOMINGO SILVERIO	719484
E/2022-68350	1/12/22	ESSENTIALSPLUS ESTETIC CENTER	SERVICIO DE TRATAMIENTOS FACIALES ,TRATAMIENTOS CORPORALES, MASAJES DE TODO TIPO Y TRATAMIENTO ANTI EDAD	MARILEYDIS COLON ORTIZ, YISE ARODE PEÑA BAUTISTA	719343
E/2022-70500	13/12/22	ESTACION DE SERVICIO JAVIER	VENTA AL POR MENOR DE COMBUSTIBLE PARA VEHÍCULOS AUTOMOTORES Y MOTOCICLETAS.	ESTACION DE SERVICIO JAVIER, S.R.L.	720924
E/2022-67927	1/12/22	ESTACION FLOR DE GURABO	COMPRA Y VENTA DE COMBUSTIBLE, GASOLINA, GASOIL, ACEITES, LIQUIDOS DE FRENOS, GRASAS…	ESTACION FLOR DE GURABO, S.A.S.	719046
E/2022-68935	5/12/22	ESTANCIA ANA ELKM	CRIANZA DE ANIMALES; COMPRA Y VENTA DE LOS MISMOS; COMPRAR, VENDER Y ARRENDAR PARCELAS.	ESTANCIA ANA, S.R.L.	719412
E/2022-69332	7/12/22	ESTRELLA C&E AUTO DIAGNOSTICO	SERVICIOS AUTOMOTRIZ EN GENERAL, DESABOLLADURA, PINTURA.	CESAR ALEXANDER MATEO MERCEDES, ESMERLIN IGNACIO TEJEDA, ESTRELLA TAINA FERNANDEZ RAMOS	719898
E/2022-70583	13/12/22	ESTUDIO SOLE CARIBE CONSULTORIA DE INVERSIONES ESCCI	SERVICIOS DE CONSULTORIA DE INVERSIONES DE BIENES RAICES E INMUEBLES.	NOEL BATISTA RODRIGUEZ	720640
E/2022-66435	9/12/22	ESTUDIO TOLE	SERVICIO DE DISEÑO E INTERIORISMO, DISEÑO DE ESPACIOS INTERIORES RESIDENCIALES Y COMERCIALES, DISEÑO Y CONSTRUCCIÓN DE MOBILIARIO.	SARAH HILDA PLANAS DE HARADA	720186
E/2022-69178	6/12/22	ETERNO GEMSTONES	ACTIVIDAD DE FABRICACIÓN, EXPORTACIÓN,EXPORTACIÓN, COMPRA, VENTA, DISTRIBUCIÓN, COMERCIALIZACIÓN DE LOS ARTÍCULOS DE JOYERÍA Y PIEDRAS PRECIOSAS.	MARIIA MERINOVA	720907
E/2022-69582	7/12/22	ETHAN' S POOL BAR	VENTAS DE BEBIDAS ALCOHOLICAS Y JUEGO DE BILLAR.	MANUELA MORILLO FELIZ	719902
E/2022-70330	13/12/22	EUCALLYPTUS HOLDING LIMITED DOMINICANA EHLD	IMPORTACIÓN, VENTA, DISTRIBUCIÓN Y PLANTACIÓN DE SEMILLAS DE EUCALIPTO.	MICHAEL ANTONIO BRITO DURAN	720600
E/2022-69721	8/12/22	EURO BIKE	TALLER DE REPARACIÓN, MANTENIMIENTO Y SERVICIOS DE BICICLETAS COMO TAMBIÉN VENTAS DE ACCESORIOS, ROPA Y BICICLETAS.	JOSE MIGUEL PICHARDO ORTEGA	719957
E/2022-69860	9/12/22	EVALEX TRANSPORTATION & INVESTMENTS	SERVICIOS DE TRANSPORTACIÓN AÉREA, MARÍTIMA Y TERRESTRE; IMPORTACIÓN Y COMERCIALIZACIÓN.	JOHNNY SANCHEZ DE LEON	720241
E/2022-69380	15/12/22	EVANGELISTA CABRERA ASISTENCIA LEGAL & MAS	SERVICIOS Y ASISTENCIA LEGAL NACIONAL E INTERNACIONAL.	CRISTIAN RAFAEL EVANGELISTA CABRERA	721027
E/2022-70652	14/12/22	EVENTEAM Y&M	EQUIPO EXPERTO EN BRINDAR LOS SERVICIOS PARA ORGANIZACIÓN DE EVENTOS.	YOHANA BENDITA MOLINA GUTIERREZ	720873
E/2022-68922	6/12/22	EVENTOS 4:13	ORGANIZACION, PLANIFICACION Y DECORACION DE EVENTOS. CATERING, REPOSTERIA…	CARMEN YRENE CASTILLO HERRERA, EDWARD ALEXANDER TRINIDAD SANTANA	719713
E/2022-69206	6/12/22	EVENTOS Y PERSONALIZADOS RA BY ROSANGEL AYALA	REALIZACION Y ORGANIZACION DE TODO TIPO DE EVENTOS.	ROSANGEL AYALA VARGAS	719616
E/2022-67571	28/11/22	EVENTOS Y SOLUCIONES CARNAVALESCAS SAMBA	SERVICIOS DE MONTAJE Y REALIZACIÓN DE EVENTOS, CULTURALES, EMPRESARIALES, DEPORTIVOS, CARNAVALESCOS Y FOLKLÓRICOS EN GENERAL .	EMILY JULIANA SUARDY RODRIGUEZ, EVENTOS Y SOLUCIONES CARNAVALESCAS SAMBA S.R.L	719073
E/2022-70581	13/12/22	EVOLUTION LEGAL ADVANTAGE	SERVICIO LEGAL DIRIGIDO AL EMPODERAMIENTO Y LA CAPACITACIÓN JURÍDICA.	ABIGAIL SANTOS PEGUERO	720654
E/2022-69115	6/12/22	EVOSPIKE	SOLUCIONES A MEDIDA DE TECNOLOGÍA INTEGRAL, TALES COMO:DISEÑO Y DESARROLLO DE SOFTWARE EN GENERAL.	LUIS ENMANUEL LÓPEZ MOLINA	719559
E/2022-63857	5/12/22	EXIT TO EDEN PROPERTIES	SERVICIOS DE BIENES RAÍCES.	BELKIS MARIA MARTINEZ SOSA	719413
E/2022-70268	12/12/22	EXPORTACIONES AGRICOLA DEL CARIBE, EXACA	EXPORTACION Y VENTA DE FRUTOS Y VEGETALES, ASI COMO TODO TIPO DE RUBROS AGRICOLAS.	RAFAEL AMBIORIX OTTENWALDER ESTRELLA	720407
E/2022-68634	5/12/22	EXTENSA GROUP	MANEJO DE REDES SOCIALES, PUBLICIDAD Y MARKETING EN GENERAL.	ESTHER IDALINA RODRIGUEZ DE BAICU	719370
E/2022-68623	2/12/22	EXTRAFRIO FRYST	SERVICIOS DE SUMINISTRO DE ALMACENES REFRIGERADOS Y FRIGORÍFICOS PARA LA CONVERSA DE TODO TIPO DE PRODUCTOS.	INVERSIONES SEBASTIAN Y MANUEL (ISM), S.R.L.	719173
E/2022-69917	19/12/22	EZEQUIAS BARBERSHOP	SERVICIOS DE CORTES Y PEINADOS, PELUQUERIA, CUIDADO DEL CABELLO	EMILIO JOSE PICHARDO DE LA CRUZ	721266
E/2022-71015	15/12/22	F & P SPORT FIELD S.R	CONSTRUCCIÓN Y MANTENIMIENTO DE TODO TIPOS DE COMPLEJOS DEPORTIVOS Y ACADEMIA PARA FORMACIÓN DE PELOTEROS.	LORENZO BENJAMÍN FURCAL PEGUERO, SATURNINO VILLA JEREZ	720993
E/2022-71020	15/12/22	F&J GLOBAL INVESTIGATION AND CONSULTING SERVICES	SERVICIO DE SOPORTE Y CONSULTORIA EN EL AREA DE INVESTIGACION TRAS LA OCURRENCIA DE SINIESTROS RECLAMADOS.	FRANKLIN AQUILES ESTEVEZ FLORES	721015
E/2022-69147	6/12/22	FABIENNE COLLECTION BEAUTY SUPPLY Y COMEDOR	SALON DE BELLEZA, VENTA DE ARTICULOS Y PRENDAS DE VESTIR, CAFETERIA Y COMEDOR.	NOEL FABIENNE	719621
E/2022-65605	13/12/22	FABRIZIO'S PIZZA	SERVICIO DE PIZZERIA, RESTAURANTE ITALIANO, COMIDA RÁPIDA, COMIDA PARA LLEVAR, REPARTO A DOMICILIO, CAFETERÍA.	FABRIZIO'S PIZZA,SRL	720702
E/2022-70588	13/12/22	FABULOUS AND GREAT	ALQUILER DE TRAJES DE FIESTAS,DECORACIONES DE EVENTOS.	MIGUELINA ALTAGRACIA PEÑA CABRERA, FLERIDA ARGENTINA MEDINA GUERRERO	720719
E/2022-68749	6/12/22	FADE EVENTS	EMPRESA DE PRODUCCION DE EVENTOS. PROVEER SERVICIOS DE RENTA DE EQUIPOS AUDIOVISUALE.	ANGEL LEONEL CANO RODRIGUEZ	719639
E/2022-69807	8/12/22	FAIRBURN	COMPRA, VENTAS ALQUILER DE BIENES INMUEBLES.	ARTURO JOSÉ MORALES DEL ROSARIO	720045
E/2022-62882	5/12/22	FAMR TRANSPORTS & MACHINES	SERVICIO DE TRANSPORTE, VENTA, COMPRA Y ALQUILER DE TODO TIPO DE EQUIPOS PESADOS COMO, MAQUINARIAS INDUSTRIALES Y MEDIOS DE TRANSPORTE.	FRANCISCA ESTELA RODRIGUEZ RODRIGUEZ	719468
E/2022-70068	9/12/22	FANNY FUTURE FOUNDATION	ENTIDAD SIN FINES DE LUCROS PARA AYUDAR A NIÑOS, JÓVENES Y ANCIANOS CON RECURSOS, DONACIONES, ALIMENTOS, ROPA…	YESENIA ALTAGRACIA ROSARIO MAÑANA	720277
E/2022-70303	12/12/22	FARBEL	FABRICACIÓN, VENTA Y DISTRIBUCIÓN DE PRODUCTOS FARMACEUTICOS.	FARBEL, S.A.	720434

[210] EXPEDIENTE	[220] FECHA	[561] NOMBRE COMERCIAL	[510] ACTIVIDAD	[730] SOLICITANTE	REGISTRO
E/2022-69845	8/12/22	FAREWEN DECORATION	SERVICIO DE DECORACIONES DE BODAS, ANIVERSARIOS DE BODAS, NOVIAZGO, DECORACIÓN SORPRESA Y EVENTOS.	WENDY ORTIZ NOISETTE, FARNIOLA CICERON, REGINA EDELMONDE NOISETTE	720083
E/2022-71431	19/12/22	FARMA LISTA	VENTA Y DISTRIBUCIÓN DE MEDICAMENTOS Y PRODUCTOS FARMACÉUTICOS.	ELVIN MARTIN PENN CASADO	721282
E/2022-70352	12/12/22	FARMACIA DALIA FD	VENTA AL POR MAYOR Y AL DETALLE DE MEDICAMENTOS Y VENTAS A TRAVÉS DE LAS ADMINISTRADORAS DE RIESGOS DE SALUD (ARS).	DARLIN JOSÍAS REYES DÍAZ	720489
E/2022-64784	11/11/22	FARMACIA DILONE R.M.	VENTAS DE MEDICAMENTOS Y PRODUCTOS AFINES.	RAMONITA MENDOZA DE GONZALEZ	719909
E/2022-71038	15/12/22	FARMACIA DORKIS'S	SERVICIOS DE VENTAS DE MEDICAMENTOS, INSUMOS MÉDICOS Y COSMÉTICOS.	DORKIS RUSBELIS ALCANTARA DE PAULINO	720990
E/2022-69877	8/12/22	FARMACIA EMMY	VENTA DE PRODUCTOS FARMACÉUTICOS.	FARMACIA EMMY, S.R.L.	720249
E/2022-69817	8/12/22	FARMACIA FILIPENSES 4:13	VENTA AL POR MENOR DE PRODUCTOS FARMACÉUTICOS Y MISCELÁNEOS.	HECTOR RAFAEL MINIER LUNA	720060
E/2022-70700	14/12/22	FARMACIA ISALIA	COMPRA,VENTA E IMPORTACION DE MEDICAMENTOS	YOEL MATOS REYES	720775
E/2022-71406	19/12/22	FARMACIA JOSEFINA NUÑEZ	VENTA DE MEDICAMENTOS	JOSEFINA SUAREZ NUÑEZ	721267
E/2022-71424	19/12/22	FARMACIA LISTA	VENTA Y DISTRIBUCIÓN DE MEDICAMENTOS Y PRODUCTOS FARMACÉUTICOS.	ELVIN MARTIN PENN CASADO	721278
E/2022-68408	1/12/22	FARMACIA MARIOLY	COMPRA, VENTA Y COMERCIALIZACIÓN DE MEDICAMENTOS.	NANCY BELLANIRA ARNAUD LAPAIX	719021
E/2022-70788	14/12/22	FARMACIA MIREYA	VENTA DE PRODUCTOS FARMACEUTICOS	FARMACIA MIREYA	720807
E/2022-70326	16/12/22	FARMATOMPAL	VENTA DE MEDICAMENTOS Y PRODUCTOS FARMACEUTICOS.	TOMMY ELIEZER PALMERS VASQUEZ	721148
E/2022-68099	30/11/22	FASHION EXPRESS BY OLGA GONZALEZ	SERVICIOS DE SALÓN DE BELLEZA.	OLGA LIDIA GONZALEZ	719771
E/2022-69340	8/12/22	FASHION KIDS E&DE	ACTIVIDAD DE VENTA DE ARTÍCULOS PARA BEBÉ, JUGUETES, ROPAS, VEHÍCULO ELÉCTRICOS Y DE GASOLINA.	ALBERTO DISLA GOMEZ	720128
E/2022-69355	7/12/22	FASK	EMPRESA TENEDORA DE ACCIONES Y OFICINA DE FAMILIA.	NELLY MARIE ASBUN PUELLO	719731
E/2022-68652	2/12/22	FAULA FILMS	PRODUCCIÓN DE OBRAS CINEMATOGRÁFICAS DE LARGOMETRAJE DOMINICANAS.	ROSA NATALIA CABRAL SOSA, ORIOL ESTRADA MARTOS	719329
E/2022-61609	27/10/22	FEDERACIÓN DOMINICANA DE BOCHAS FEDOBOCHAS	ENTIDAD SIN FINES DE LUCRO QUE FOMENTA LA PRACTICA Y LAS COMPETENCIAS DEL DEPORTE DE LAS BOCHAS OLÍMPICO.	ASOCIACION DE PATINAJE DE SANTIAGO ASOPATINSA, INC., ASOCIACION DE HOCKEY SOBRE CESPED Y PISO PROVINCIA SANTIAGO, ASOCIACION DE TRABAJADORES CAÑABON	719593
E/2022-66264	7/12/22	FEDERACIÓN NACIONAL DE ANGUILLEROS FENADANG	FEDERACIÓN SIN FINES DE LUCRO LA CUAL TIENE COMO OBJETIVO FUNDAMENTAL LA ORGANIZACIÓN Y AGRUPACIÓN DE LAS ASOCIACIONES DE PESCADORES DE ANGUILLAS A NIVEL NACIONAL. -CELEBRAR CONTRATOS, ACUERDOS, GARANTIZANDO LOS DERECHOS DE LAS ASOCIACIONES DE PESCADORES Y SUS MIEMBROS. -IMPULSAR EL DESARROLLO DE LAS ASOCIACIONES DE PESCADORES ADSCRITAS A ESTA FEDERACIÓN…	ASOCIACIÓN DE PESCADORES DE ANGUILLAS EL CASTILLO, LA ISABELA HISTÓRICA (ASOPESANCAHI), ASOCIACIÓN DE PESCADORES DE ANGUILLAS DE BARRACÓN LUPERÓN (ASOPEANBALUP), ASOCIACIÓN DE PESCADORES ARTESANALES DE ISLABON CABARETE (ASOISLA), ASOCIACIÓN DE PESCADORES DE ANGUILLAS REINA ISABELA DE DIEGUITO (ASOPEANRIDI)	720048
E/2022-70613	13/12/22	FELIX GALLINAZA	VENTA DE GALLINAZA Y CASCARA DE ARROZ.	FELIX DE JESUS GARCIA RODRIGUEZ, BRAYAN ALEXANDER GARCIA LUGO	720678
E/2022-69329	6/12/22	FELIZ SANCHEZ GRUOP	SERVICIOS DE CONSTRUCCIÓN Y MANTENIMIENTO EN GENERAL.	NEFERTY LEGICIA FELIZ SANCHEZ DE GUERRERO	719715
E/2022-66256	15/12/22	FERMATIO DOMINICANA DE AVIACION CIVIL FEDOAC	SIN FINES DE LUCRO ENTIDAD SIN FINES DE LUCRO, QUE SE DEDICA A LA PROMOCION Y SOSTENIMIENTO DE LOS ORGANIZACIONES TALES COMO AGENCIAS DE VIAJES.	OLIVIER EMMANUEL ARRINDELL ANTOINE	721069
E/2022-70897	15/12/22	FERREBLOCK FRONTERA	VENTA Y FABRICACION DE TODO TIPO DE MATERIALES DE CONSTRUCCIÓN EN GENERAL.	RUBEN HERMINIO PERALTA JIMENEZ, JOSE ARMANDO RODRIGUEZ SOLANO	720893
E/2022-71308	19/12/22	FERRECENTRO BRIGARCIA	LA SOCIEDAD TENDRÁ POR OBJETO COMPRA Y VENTA DE MATERIALES DE CONSTRUCCIONES CIVILES Y ELÉCTRICAS.	GERMAN MIGUEL MERCEDES PEREZ	721222
E/2022-69766	8/12/22	FERRETERÍA BETERMI Y ASOCIADOS	VENTA DE ARTÍCULOS DE CONSTRUCCIÓN Y ARTÍCULOS PARA EL HOGAR.	HUGO BETERMI	720001
E/2022-66876	15/12/22	FERRETERIA JERIANNE & ASOCIADOS	ENTIDAD DEDICADA A LA COMPRA Y VENTA AL POR MAYOR Y DETALLE DE ARTÍCULOS FERRETEROS.	JOSE ALEXANDER REYES GIL, ROSAURA PICHARDO MOLINA	721049
E/2022-69200	6/12/22	FERRETERIA MAIA	VENTA DE ARTÍCULOS FERRETEROS	MIGUEL ANGEL VASQUEZ	719613
E/2022-68192	7/12/22	FERRETERIA QUIMER	VENTA DE TODOS PRODUCTOS FERRETEROS Y MATERIALES DE CONSTRUCCIÓN.	MELVIN ASDRUBAL QUIROZ MERCEDES	719807
E/2022-70668	14/12/22	FERRETERIA SHLOMO	VENTA Y COMERCIALIZACION DE ARTICULOS FERRETEROS AL POR MAYOR Y DETALLE	PATRIA DIVINA ANTONIA HERNANDEZ DE DEL ROSARIO, ELY YUBERKIS MARTINEZ VASQUEZ DE UREÑA	720742
E/2022-71493	19/12/22	FIBRA ZENIT	COMPRAVENTA, NEGOCIACIÓN, COMERCIALIZACIÓN Y ACTIVIDADES COMERCIALES DE LA MISMA ÍNDOLE RESPECTO DE VALORES DE FIDEICOMISOS DE INFRAESTRUCTURAS Y BIENES RAÍCES.	JOSÉ ENRIQUE ESPIN GUERRERO	721348
E/2022-69794	8/12/22	FIBRALUM	PRODUCCION Y COMERCIALIZACION DE TODO TIPO DE ARTICULOS Y MOBILIARIOS EN BASE A FIBRAS Y ALUMINIO.	KEMUEL MICAEL FRANCISCO MATEO	720036
E/2020-37788	5/12/22	FIDEL FOCUSMEDIARD	SERVICIOS DE FOTOGRAFIA Y MARKETING DIGITAL.	FIDEL ERNESTO ALVAREZ MATRILLE	719490
E/2022-71453	19/12/22	FIDETRAK	SERVICIOS INMOBILIARIOS Y BIENES RAICES EN GENERAL, ADMINISTRACION.	ANA VIRGINIA AMEZQUITA ARROYO, JOSE OSCAR ROJAS AMEZQUITA	721302
E/2022-70868	14/12/22	FIDOMQUI - FUNDACION INFANTIL DOM QUIJOTE	ATENDER A NIÑOS Y JÓVENES QUE SE ENCUENTRAN EN SITUACIÓN DE VULNERABILIDAD…	ANGEL SAIZ NOTARIO	720876
E/2022-67988	1/12/22	FIIICCAS - FUNDACIÓN INSTITUTO DE INVESTIGACIÓN, INNOVACIÓN, CAPACITACIÓN CIENTÍFICA Y APOYO SOCIAL.	ESTABLECIMIENTO, DESARROLLO Y FOMENTO DE ACTIVIDADES VINCULADAS A LA EDUCACIÓN, LA INVESTIGACIÓN, LA INNOVACIÓN Y CAPACITACIÓN .	DARWIN CRISANTO MUÑOZ NÚÑEZ	718968
E/2022-68590	1/12/22	FILMANZA ENTERPRISES	IMPORTACIÓN Y COMERCIALIZACIÓN DE PRENDAS DE VESTIR, CALZADOS, ARTÍCULOS FERRETEROS.	JUAN RAFAEL MINAYA HERNANDEZ	719163
E/2022-69007	5/12/22	FILSTAK DEVELOPERS	DESARROLLO INMOBILIARIO. BRINDAR SERVICIOS DE EREGIR O CONSTRUCCION DE CASAS.	YNDHIRA FRANCISCA FELIX MEDRANO, PETAR STAMATOV STAMATOV	720568
E/2022-68575	12/12/22	FINANCIAMIENTOS E INVERSIONES Y VENTAS DE PRODUCTOS NATURALES A&S-SORIREINO	SERVICIOS DE FINANCIAMIENTOS DE TIPOS DE ACTIVIDADES COMO PRÉSTAMOS PERSONALES, VENTA DE PRODUCTOS NATURALES PARA EL CABELLO.	ADONY SORIANO REINOSO	720413
E/2022-71050	15/12/22	FINANCIERA DUARTE FIDUARTE	SERVICIOS DE FINANCIAMIENTOS DE LANCHAS Y BOTES.	TOMAS ANTONIO LLUBERES PANIAGUA	721009
E/2022-69376	14/12/22	FINANZAS EMPREDIMIENTO FINEMP	SERVICIOS DE CAPACITACIÓN DE FINANZAS Y EMPRENDIMIENTOS, PRESTAMOS EN GENERAL.	YORDY RAFAEL CAPELLAN NUÑEZ	720786
E/2022-67539	25/11/22	FIRST STEP	FOMENTAR Y CONTRIBUIR CON EL DESARROLLO DE LAS CIENCIAS DEL DEPORTE; GIMNASIOS, TERAPIA FUNCIONAL.	FIRST STEP, S.R.L.	719651
E/2022-70619	13/12/22	FISH OF THE BLUE SEA, ORTÍZ PESCADERIA	SERVICIO DE PESCA COSTERA ARTESANAL, COMERCIALIZACIÓN DE PRODUCTOS PESQUEROS Y PRODUCCIÓN ACUÍCOLA.	ALEX WILSON ORTIZ	720761
E/2022-69382	7/12/22	FIVE LAND FOODS	VENTA DE CARNES, PESCADOS, MARISCOS, FRUTAS, VEGETALES, EMPANADOS	AMAURY ALBERTO HERNÁNDEZ SÁNCHEZ	719756
E/2022-59368	19/12/22	FIX MÓVIL CENTER WRV	REPARACIÓN, DESBLOQUEO Y VENTA DE CELULARES.	WALLYN EDINSSON REINOSO VEGA	721221
E/2022-68784	2/12/22	FLORE CA$H FOOD	ELABORACIÓN,COMERCIALIZACIÓN,VENTA Y DISTRIBUCIÓN DE COMIDAS Y BEBIDAS.	FLORE-CATHERINE DESARME	719312
E/2022-66465	5/12/22	FLORELI MULTISERVICES	SERVICIO DE AGENCIAS DE BIENES RAÍCES, MARKETING DIGITAL, PUBLICIDAD.	PEDRO SÁNCHEZ DELGADO, FLOR ELIZABETH MARTÍNEZ MERCEDES DE SÁNCHEZ	719549
E/2022-69133	6/12/22	FLORISTERIA Y EVENTOS ADNIEL	COMPRA, VENTA, DISTRIBUCION E IMPORTACION DE FLORES Y PLANTAS ORNAMENTALES.	DAYSI DAMARYS ROMERO MELITON, JOSE ONIEL SOLIVER PAULINO	719657
E/2022-68258	30/11/22	FOOTAGE	SERVICIOS DE ALQUILER DE SERVICIOS Y PRODUCTOS PARA LA CREACIÓN DE CONTENIDO.	GREGORY MOTA MORILLO	718957
E/2022-69728	8/12/22	FOREST GATEWAY AT MARALDA	NOMBRE DE PROYECTO RESIDENCIAL	GEORGE ALEXANDER NADER NICOLAS PANTALEON	719976
E/2022-69395	7/12/22	FOREVERPOPIS STORE	COMPRA Y VENTA DE ROPA, COMPRA Y VENTA DE CALZADOS, COMPRA Y VENTA DE ACCESORIOS PARA EL HOGAR, COMPRA Y VENTA DE CARTERAS Y TODO TIPO DE PRENDAS DE VESTIR.	MARLYN PERALTA MARTE	719760
E/2022-70191	12/12/22	FRAGRANZA	TIENDA DEDICADA A LA VENTA, IMPORTACIÓN Y EXPORTACIÓN DE PERFUMES, CARTERAS Y RELOJES.	NISAURI WENDHIEL CASTILLO SANCHEZ	720357
E/2022-68921	13/12/22	FRAMAGAR PHARMACY	COMPRA Y VENTA AL POR MENOR DE PRODUCTOS FARMACÉUTICOS.	FRANKLIN MANUEL GARCIA CABRERA	720574
E/2022-71087	15/12/22	FRANCIFELLY BARBER SHOW	SERVICIOS DE EMBELLECIMIENTO MASCULINO, CORTE Y ESTILO PARA EL PELO.	FRANCIFELLY VASQUEZ ROQUE	721038
E/2022-69791	8/12/22	FRANDIS BOUTIQUE	TIENDA PARA VENTA DE ROPA PARA MUJERES.	FRANDISMER MATOS FELIZ	720021
E/2022-69339	6/12/22	FREDDY`S TRANSPORT	SERVICIOS DE TRANSPORTE TURÍSTICO Y EMPRESARIAL.	TOMAS AQUINO QUIÑONES CORDERO	719719
E/2022-71193	16/12/22	FREILINA GLAMOUR	VENTA DE ROPAS AL POR MAYOR Y DETALLE, CALZADOS CARTERAS Y PERFUMES.	MICHEL SANTOS CALDERON	721133
E/2022-68371	7/12/22	FRESAS TRADING JAIRO JAVIER	IMPORTACIÓN DE FRUTAS Y VEGETALES, COMPRA Y VENTA DE FRUTAS Y VEGETALES	JAIRO JAVIER LAURENCIO	719839
E/2022-69548	7/12/22	FRESHKALIA	PRODUCCIÓN, EXPORTACIÓN E IMPORTACIÓN DE FRUTAS Y VEGETALES.	MISHELL ALTAGRACIA RODRÍGUEZ RODRÍGUEZ	719864
E/2022-68312	30/11/22	FRITA FRITA	COMPRA, VENTA Y COMERCIALIZACIÓN DE ALIMENTOS COMESTIBLES COMO SON: HARINA, ESPAGUETTI, FIDEO, MANTECA, MANTEQUILLA Y KETCHUP.	MAROLINA ALTAGRACIA ALCANTARA UREÑA	718953
E/2022-69674	14/12/22	FRONDER COMPANY GROUP	DISEÑO PUBLICITARIO, DISEÑO DE PÁGINAS WEB, SERVICIO DE MARKETING.	MANUEL ALEJANDRO MATOS MELEDEZ	720818
E/2022-68377	13/12/22	F-TECNIPARTES RD	COMPRA, VENTA DE TODO TIPOS DE REPUESTOS DE VEHÍCULOS DE MOTOR, MOTOCICLETAS…	FRANCISCO LANTIGUA NOVAS	721262
E/2022-69468	15/12/22	FULL MARKET C&M II	SERVICIOS DE VENTAS AL POR MAYOR Y DETALLE DE ALIMENTOS, BEBIDAS PARA COLMADOS, SUPER MERCADOS Y ALMACENES.	YULISSA MERCEDES BÁEZ ESPINAL DE PÉREZ	720971
E/2022-70027	9/12/22	FUMAR	TRABAJOS AGRICOLAS Y SERVICIOS DE FUMIGACION AEREA.	FUMAR, S.R.L.	720230
E/2022-69247	6/12/22	FUNDACIÓN ABI	FUNDACIÓN SIN FINES DE LUCRO PARA LA DEFENSA Y PROTECCIÓN DE ANIMALES, EDUCACIÓN CON EL OBJETIVO DE LOGRAR EN LA POBLACIÓN CONSCIENCIA HACIA LOS ANIMALES…	INNA FEDOROVNA SAMSON DE TERRERO	719653
E/2022-70800	14/12/22	FUNDACION AL RESCATE POR TI	ORGANIZACIÓN SIN ÁNIMO DE LUCRO ENFOCADA EN EL DESARROLLO DE LA PROVINCIA SAN CRISTÓBAL.	EDGAR JESUS TEJEDA	720824
E/2022-67498	7/12/22	FUNDACIÓN ALMAS ALTRUISTAS R.D.	ENTIDAD SIN FINES DE LUCRO CONSTITUIDA CON LA FINALIDAD Y EL OBJETIVO DE OBTENER FONDOS PARA OFRECER ASISTENCIA ECONÓMICA…	ESMIRNA ALTAGRACIA SANDOVAL ACOSTA	719783
E/2022-71192	16/12/22	FUNDACION AMIGOS DE DOÑA PULA	ENTIDAD SIN FINES DE LUCRO CON EL OBJETIVO DE OFRECER SERVICIOS DE AYUDA GRATUITA.	JUAN RAFAEL NUÑEZ VASQUEZ	721134
E/2022-67617	28/11/22	FUNDACION APADRINANDO UNA ESPERANZA	ASISTENCIA Y AYUDA A LAS MADRES SOLTERAS. SIN FINES DE LUCRO.	FUNDACIÓN APADRINANDO UNA ESPERANZA	720741
E/2022-66843	13/12/22	FUNDACION BENGOA REYES	ENTIDAD SIN FINES DE LUCRO ORIENTADA A CONTRIBUIR AL DESARROLLO ECONOMICO.	VICENTE EDUARDO BENGOA REYES	720584
E/2022-68419	1/12/22	FUNDACION CANDIDA VALERIO	ENTIDAD SIN FINES DE LUCRO DEDICADA A TRABAJAR POR LA SALUD Y CALIDAD DE VIDA DE LOS ENVEJECIENTES Y EL FUTURO DE LOS NIÑOS.	EMMANUEL ROSARIO RODRIGUEZ, ANA MARIA ALTAGRACIA RODRIGUEZ SANTANA DE ROSARIO	719052
E/2022-68825	5/12/22	FUNDACIÓN CARIBIC-FRIENDSHIP	SIN FINES DE LUCRO, DONACIONES DE JUGUETES, ÚTILES ESCOLARES A NIÑOS DE BAJOS RECURSOS ECONÓMICOS.	DIETMAR MANTEUFFEL	719375
E/2022-69391	7/12/22	FUNDACION CHROMOMED	SERÁ EL DE ESTABLECER UNA ORGANIZACIÓN SIN FINES DE LUCRO INTEGRADA POR MÉDICOS, TERAPEUTAS…	BARY GEORDERLY BIGAY MERCEDES, KATLIN ANNYANA DE LA ROSA POUERIET	719748
E/2022-68432	1/12/22	FUNDACIÓN COLEGIO EVANGÉLICO FLORES EN CIERNE	ENTIDAD SIN FINES DE LUCRO, PARA FOMENTAR LA FORMACIÓN ACADÉMICA DE NIÑOS, NIÑAS Y ADOLESCENTES Y REALIZAR OBRAS DE BIEN SOCIAL.	BERNABEL ARIAS SALAZAR, FUNDACIÓN COLEGIO EVANGÉLICO FLORES EN CIERNE, INC.	719069

[210] EXPEDIENTE	[220] FECHA	[561] NOMBRE COMERCIAL	[510] ACTIVIDAD	[730] SOLICITANTE	REGISTRO
E/2022-68319	30/11/22	FUNDACIÓN COMUNITARIA PRODUCCIÓN, TRABAJO Y SERVICIOS MÚLTIPLES PERSONA CON DISCAPACIDAD Y AFINES FUNPTRASMUDIS	ENTIDAD SIN FINES DE LUCRO DEDICADA A SERVIR A LAS PERSONAS CON DISCAPACIDADES SUMINISTRÁNDOLES …	CARLOS JOSE ANGELES MERCEDES, GENARO CASTILLO RODRIGUEZ, LUIS MARIANO PUNTIEL	718943
E/2022-68674	2/12/22	FUNDACION CORAZONES PURPURAS	ACTIVIDADES CARITATIVAS, COMO RECAUDACIÓN DE FONDOS, Y OTRAS ACTIVIDADES DE APOYO CON FINES DE ASISTENCIA SOCIAL....	LAWRENCES ANTONIO SIBILIA CAPELLAN	719322
E/2022-69916	9/12/22	FUNDACION DE AMOR LOS HIJOS DE DIOS INDETENIBLES	INSTITUCIÓN SIN FINES DE LUCRO. DEDICADA A LA RECAUDACIÓN DE FONDOS PARA REALIZAR LABORES DE AYUDA A NIÑOS, NIÑAS…	ROSALBA DE JESUS HERNANDEZ	720181
E/2022-69313	6/12/22	FUNDACION DE COMUNICADORES DEL SECTOR ENERGIA, GENERACION Y PROTECCION DEL MEDIO AMBIENTE, FUNCOSERTE	ENTIDAD SIN FINES DE LUCRO, DEDICADA A DIFUNDIR NOTICIAS, CHARLAS, ORIENTACION SOBRE EL SECTOR ENERGETICO…	MIGUEL AMADO NOVA	719707
E/2022-69919	9/12/22	FUNDACION DE MATA PALACIEROS PRESENTE Y RESIDENTES EN EL EXTERIOR FUMPAPRE	FUNDACION SIN FINES DE LUCRO DE NATURALEZA PRODUCTIVA, INDEPENDIENTE Y PROGRESISTA.	PEDRO VASQUEZ ANTUNA	720145
E/2022-69514	7/12/22	FUNDACIÓN DE NIÑOS Y MISIONES DE CRISTO PARA TODO R.D (FUNMICRISPAT)	ENTIDAD SIN FINES DE LUCRO, EVANGELISMO DINÁMICO, MISIONES A LOS PUEBLOS, REPARTICIÓN DE LITERATURAS, LLEVANDO DONACIONES DE ALIMENTOS.	MARIANA LISSELOT POLANCO VASQUEZ DE VIZCAINO	719841
E/2022-70421	13/12/22	FUNDACION DIVINO NIÑO ¨AGRIPINA SORIANO¨	SIN FINES DE LUCRO, REALIZACIÓN DE TRABAJO SOCIAL, EN LAS ÁREAS EDUCATIVAS Y DESARROLLO PERSONAL.	AGRIPINA SORIANO POLANCO	720530
E/2022-69532	7/12/22	FUNDACION DOMINICANA DE DESARROLLO INTEGRAL LINAJE DEL MANTO	INSTITUCION SIN FINES DE LUCRO DEDICADA AL APOYO ECONOMICO Y FORMACION INTEGRAL DE LOS NIÑOS/AS.	IGLESIA CRISTIANA TOCANDO EL MANTO A LAS NACIONES TU SANADOR	719851
E/2022-69753	8/12/22	FUNDACION EL ROI	ACTIVIDADES SIN FINES DE LUCRO, EN APOYO A LOS NIÑOS, JÓVENES, MUJERES Y ADULTO MAYOR PARA UNA MEJOR CALIDAD VIDA, CUIDADO AL MEDIO AMBIENTE.	ROSAURA DANIEL REMIGIO	719983
E/2022-68220	30/11/22	FUNDACION EVELYN CASTILLO MERAN FUNDEVECAM	TRABAJAR A FAVOR DE LOS INDIGENTES, DISCAPACITADOS Y DESEMPLEADOS. LUCHAR PARA RECIBIR MEDICAMENTOS, ALIMENTOS Y EDUCACIÓN…	EVELYN CASTILLO MERAN	718952
E/2022-62861	2/12/22	FUNDACIÓN GENERACIÓN INTEGRAL DOMINICANA FUNGEINDO	SIN FINES DE LUCRO, DESARROLLO SOCIAL Y COMUNITARIO	BIENVENIDO ANTONIO FILPO RODRIGUEZ, EDWIN ALBERTO DE LA CRUZ INFANTE	719297
E/2022-69545	7/12/22	FUNDACIÓN GRUPO SIE7E	ORGANIZACIÓN SIN FINES DE LUCRO, DEDICADA A PROMOVER EL ARTE Y LA CULTURA DOMINICANA.	INSTITUTO NACIONAL DE CAPACITACIDADES INFANTILES IICI	719991
E/2022-70685	14/12/22	FUNDACIÓN HACHÉ DUBOCQ	ENTIDAD SIN FINES DE LUCRO QUE BUSCA PROMOVER EL APRENDIZAJE MEDIANTE EL OTORGAMIENTO DE BECAS.	GIPSY MERCEDES DUBOCQ HEINSENDE HACHE	720863
E/2022-63700	9/12/22	FUNDACIÓN ILUMINANDO VIDAS YANURIVIDAS	ENTIDAD SIN FINES DE LUCRO, QUE SE DEDICA A FOMENTAR EL DESARROLLO INTEGRAL Y MEJORAMIENTO SOCIAL .	YANURIA ILUMINADA MUÑOZ DE ARRIBAS	720206
E/2022-65953	1/12/22	FUNDACION INTEGRA PARA EL DESARROLLO HUMANO FUNDINTEGRA	ASOCIACIÓN SIN FINES DE LUCRO, A SER INCORPORADA DE CONFORMIDAD CON LAS DISPOSICIONES DE LA LEY NO.122-05 DEL 2005.	JUAN TOMAS DIAZ INFANTE	719108
E/2022-68423	1/12/22	FUNDACION KADOSH DE DIOS	SERVICIOS DE ASOCIACIONES N.C.P. ORGANIZACION CRISTIANA SIN FINES DE LUCRO DEDICADA A DAR ASISTENCIA SOCIAL A NIÑOS.	MARIA REYNA SARANTE, DEIVIS ANDRES GONZALEZ GONZALEZ	719115
E/2022-69571	7/12/22	FUNDACIÓN LA CASITA MISIONERA	SOMOS UNA INSTITUCIÓN SIN FINES DE LUCRO DEDICADO A TRABAJAR EN ASUNTOS SOCIALES, CULTURALES Y RELIGIOSO DE LA COMUNIDAD.	JOSÉ MIGUEL ALVAREZ VALVERDE	719891
E/2022-70414	13/12/22	FUNDACIÓN LINO CANAAN BACHA	FUNDACIÓN SIN FINES DE LUCRO PARA LA AYUDAR A NIÑOS, NIÑAS, ADOLESCENTES.	SARAH M DE LA ALTAGR. BACHA PEÑA	720524
E/2022-68820	2/12/22	FUNDACION LOS HIJOS DE NADIE	ENTIDAD SIN FINES DE LUCRO DEDICADA A PROGRAMA FORMATIVO, DEPORTIVO Y CULTURAL.	RICHARD KENDRY ALMONTE DIAZ	719338
E/2022-71110	15/12/22	FUNDACIÓN MAMA MASANTA	INSTITUCIÓN SIN FINES DE LUCRO PARA PROMOVER, AUSPICIAR E INCITAR LOS CAMBIOS EN EL BIENESTAR SOCIAL DE NIÑOS.	ANGEL DAVID ANTONIO TAVERAS DIFO	721066
E/2022-69204	6/12/22	FUNDACION MANANTIAL DE ESPERANZA FMDE	ENTIDAD SIN FINES DE LUCRO. DEDICADA A PRESTAR TODO TIPO DE AYUDA A LOS NIÑOS MAS NECESITADOS.	YRIS ALTAGRACIA SALCEDO AGRAMONTE	719602
E/2022-63391	4/11/22	FUNDACIÓN MANUEL MARIA PIMENTEL E HIJOS MMPM.	FOMENTAR LA EDUCACIÓN AMBIENTAL Y PARA EL DESARROLLO SOSTENIBLE, FAVORECER LA INCIDENCIA EN EL DESARROLLO DE POLÍTICAS.	KARINA MACELL PIMENTEL COSS	719441
E/2022-70728	14/12/22	FUNDACION OPERACION DIGNIDAD FOD	ENTIDAD SIN FINES DE LUCRO DEDICADA A DAR AYUDA DE MEJORAMIENTO DE CALIDAD DE VIDA, AYUDA SOCIAL.	FUNDACION OPERACION DIGNIDAD	720759
E/2022-68331	30/11/22	FUNDACIÓN RETOÑOS DE LA ROSA	REALIZACIÓN DE LABORES SOCIALES SIN FINES DE LUCRO.	RICARDO DE LA ROSA MONTAÑO, YOHANNI SANCHEZ BATISTA	718993
E/2022-71039	15/12/22	FUNDACIÓN REVOLUCIÓN ROSA	ENTIDAS SIN FINES DE LUCRO, EMPODERAR A LAS MUJERES DOMINICANAS A TRAVÉS DE PROGRAMAS DE SORORIDAD.	CIRCE MINNET ALMANZAR MELGEN, VIANNY JINAIDA ALMONTE HERNANDEZ	720992
E/2022-70785	14/12/22	FUNDACIÓN SOLARIS	FUNDACIÓN ONG SIN FINES DE LUCRO QUE TRABAJA EN REPUBLICA DOMINICANA Y SE DEDICA A PROMOVER CAPACITACIÓN EN GENERAL..	FUNDACIÓN SOLARIS, INC.	721020
E/2022-70341	12/12/22	FUNDACION SOLIDARIDAD POR AMOR FUSAMOR	ENTIDAD SIN FINES DE LUCRO, DEDICADA A AYUDAR PERSONAS CON DISCAPACIDADES.	CARMEN ESTELA MERCEDES CALDERON, RAUL RODRIGUEZ CARRASCO	720461
E/2022-69681	8/12/22	FUNDACIÓN SONRISA REAL	ASOCIACIÓN SIN FINES DE LUCRO DEDICADA AL DESARROLLO INTEGRAL DE NIÑOS, NIÑAS Y ADOLESCENTES.	MAIRENY ALTAGRACIA FERNÁNDEZ FERNÁNDEZ, KENIA EVANGELISTA NÚÑEZ LÓPEZ	719943
E/2022-69858	8/12/22	FUNDACION UNO ENTRE CIEN MIL SGB	ENTIDAD SIN FINES DE LUCRO PARA BRINDAR APOYO LEGAL, TERAPEUTICO E INCLUSION LABORAL A PERSONAS AFECTADAS.	CEFERINO PEÑA DE LOS SANTOS	720090
E/2022-66394	24/11/22	FUNDACION VICKY BONILLA AL SERVICIO DEL ENVEJECIENTE Y DEL DISCAPACITADO	CREAR CONCIENCIA SOBRE LA NECESIDAD DE SOCORRER Y AYUDAR A LOS ENVEJECIENTES Y PERSONAS DISCAPACITADAS EN NECESIDAD. ENTIDAD SIN FINES DE LUCRO.	VICKY ALEXANDRA BONILLA HERNANDEZ	718086
E/2022-69284	7/12/22	FUNDACION VIDA FVBD	ENTIDAD SIN FINES DE LUCRO CON EL OBJETIVO DE OFRECER AYUDA A TODO EL NECESITADO Y REALIZAR OBRAS SOCIALES.	AWILDA MILAGROS BASILIS DIAZ	719874
E/2022-70938	15/12/22	FUNDACIÓN VIDAS QUE FLORECEN	ENTIDAD SIN FINES DE LUCRO, ACOMPAÑAR Y COLABORAR A LAS FAMILIAS EN LA FORMACIÓN DE LOS NIÑOS Y NIÑAS, CREANDO PROGRAMAS EDUCATIVOS.	ALEJANDRINA GUERRERO CORDERO	720923
E/2022-69444	15/12/22	FUNDACIÓN VISERVIR	FACILITAR MEDICAMENTOS GRATIS, OPERATIVOS MÉDICOS, AYUDAS DE RACIONES ALIMENTARIAS.	VICTOR ALFONSO GARCÍA FELÍZ	721088
E/2022-70271	15/12/22	FUNDACION YOTAWA	DIFUNDIR LA EDUCACIÓN CON VALORES, ETICA Y MORAL CRISTIANA. PROGRAMA DE APADRINAMIENTO EDUCATIVO.	YOTAMA RODRIGUEZ ALMANZAR	721017
E/2022-70585	13/12/22	FUNDACION YRIS HERNANDEZ	ENTIDAD SIN FINES DE LUCRO, DEDICADA A LA AYUDA HUMANITARIA A LOS MAS NECESITADOS Y A LA EDUCACIÓN EN TEMAS DE LA SALUD.	YRIS FELICIA HERNANDEZ	720644
E/2022-65630	16/11/22	FUNERARIA LA ESPERANZA	BRINDAR SERVICIOS FUNEBRES EN GENERAL.	FUNERARIA LA ESPERANZA, S.R.L	720172
E/2022-70425	13/12/22	FUNERARIA LA ETERNIDAD	BRINDAR PLANES DE SERVICIOS FÚNEBRES EN GENERAL	FRANCINI LOPEZ SANTANA	720535
E/2022-66725	22/11/22	FURGONES DEL CARIBE	SERVICIOS DE CONSTRUCCIÓN DE CAMA DE CAMIONES, CONSTRUCCIÓN DE FURGONES, FURGONES FRIGORÍFICO, COLA DE PATANA,VOLTEO, VOLQUETA, ESTRUCTURA MECÁNICA EN GENERAL.	FULGONES DEL CARIBE S.R.L.	719320
E/2022-71404	19/12/22	GAD NUBE GROUP	VENTA, DISTRIBUCIÓN, COMERCIALIZACIÓN, PROMOCIÓN DE ARTÍCULOS DE BISUTERÍA Y ACCESORIOS PARA MUJERES Y HOMBRES.	ROBERTO JOSE MOTA APONTE	721309
E/2022-64804	13/12/22	GALASIA VIP PALENQUE	SERVICIOS DE BAR, ALQUILER DE SALONES PARA EVENTOS, CENTROS DE EVENTOS Y ACTIVIDADES, EXPENDIÓ DE BEBIDAS.	ROBERT ALBERTO NUÑEZ VALDEZ	720659
E/2022-70678	14/12/22	GALBE INVERSIONES	SERVICIOS DE INVERSIONES INMOBILIARIAS, SERVICIOS DE GESTIÓN DE ACTIVOS INMOBILIARIOS.	PASCAL NICOLAS BERNATCHEZ	720735
E/2022-50912	5/9/22	GALENDE & E.C.COMPANY	VENTA DE BEBIDAS Y COMIDAS, EVENTOS Y ACTIVIDADES DE RECREACIÓN NOCTURNO.	MAIKEL YOJANSEL GALENDE PEGUERO, ELEANELL AYURAMI CONTRERAS PIÑERO	719296
E/2022-68272	30/11/22	GALERIE MARASSA	IMPORTACIÓN, COMERCIAZALICION Y EXHIBICIÓN DE OBRAS DE ARTE.	LILIANE STÉPHANIE FRISCH ÉP. COUPET	718927
E/2022-70214	12/12/22	GALLO PELON ROAD TEAM	PARA NOMBRAR UNA ASOCIACION SIN FINES DE LUCRO, QUE SE DEDICARA A LA PROMOCION SANA DEL USO DE BICICLETAS.	DAMIAN ALBERTO ESTÉVEZ GONZÁLEZ	720376
E/2022-68635	2/12/22	GALOPE CAFE PUNTACANA	VENTA DE ALIMENTOS Y BEBIDAS TIPO CAFETERIA.	GRUPO PUNTACANA, S.A.	719212
E/2022-68870	8/12/22	GAMA INVERSIONES	SOCIEDAD DE INVERSIÓN.	MARCOS MIGUEL BONA CASANOVA	720105
E/2022-66451	19/12/22	GAR - CCB IMPORTADORA GLOBAL	VENTA, DISTRIBUCIÓN, COMERCIALIZACIÓN DE PIEZAS DE REFACCIÓN DE VEHÍCULOS DE MOTOR.	ANGEL RAMON CANDELARIO PAULINO, ANGEL ALBERTO DE LA CRUZ BERNAR	721293
E/2022-70133	13/12/22	GARCIA JIMENEZ IMPRESIÓN	SERVICIOS DE FOTOCOPIA, IMPRESIÓN, ESCANEADO, TARJETA DE PRESENTACIÓN.	RAUL GARCIA JIMENEZ	720646
E/2022-69025	5/12/22	GARDEN STATE PORCELAIN	COMERCIALIZACION DE PORCELANAS ITALIANAS.	MIGUEL ANGEL MARTE VALERIO	719465
E/2022-70383	12/12/22	GAROBA INVESTMENTS	PRESTACIÓN DE SERVICIOS COMPLEMENTARIOS DE APOYO TURÍSTICO.	JEFFREY GÓMEZ GONZÁLEZ	720511
E/2022-70374	12/12/22	GAVE AUTOMOTRIZ	SERVICIOS DE IMPORTACIÓN Y VENTA DE PIEZAS Y GOMAS DE VEHÍCULOS DE MOTOR NUEVAS Y USADAS.	ANGEL MANUEL VERAS LUNA, GERARDO ANTONIO VERAS MARTINEZ	720504
E/2022-65148	1/12/22	GDJJ DEVELOPMENT GROUP	ESTUDIO, DISEÑO, PLANEACIÓN, CONTRATACIÓN, RESTAURACIÓN Y EJECUCIÓN DE TODA CLASE DE EDIFICACIONES…	RODOLFO BERROA DELGADO	719110
E/2022-70299	12/12/22	GECEL	CONSULTA DE GINECOLOGIA Y OBSTETRICIA, CONSULTA CIRUGÍA ESTÉTICA.	BERNARDO PICHARDO CABA	720424
E/2022-69706	8/12/22	GEIRYS SALUD CAPILAR	CENTRO DE SALUD CAPILAR Y PELUQUERÍA.	GEIRYS ALTAGRACIA FLORIMON DE JESÚS	719971
E/2022-70307	12/12/22	GEMON & ASOCIADOS	VENTAS Y SERVICIOS DE UTENSILIOS DE COCINA.	PEDRO GENEROSO MONTERO PERALTA	720430
E/2022-69656	7/12/22	GENERACION X LEAGUE	SERVICIOS DE ENTRENAMIENTOS DEPORTIVOS.	CLAUDIA FRANCHESCA DE LOS SANTOS DE GOICO	719925
E/2022-69684	9/12/22	GENERAL DE INSTALACIONES RD	EJECUCIÓN Y MANTENIMIENTO DE INSTALACIONES ELÉCTRICAS Y ELECTRÓNICAS N.C.P.	EDUARDO JOSE PADILLA PALAO, FERNANDO MARIA DE SOLA SOLVAS	720165
E/2022-69736	12/12/22	GEO LEE	VENTAS DE ARITULOS DE DECORACION, DEL HOGAR, PRENDA DE VESTIR EN GENERAL, CALZADOS.	GEOVANNY LEE HUANG	720378
E/2022-70315	15/12/22	GERCA	ACTIVIDAD DE PRODUCCION, DISTRIBUCION Y EXPORTACION DE PRODUCTOS AGRICOLAS.	MARTIN GREGORIO CAMBERO SANCHEZ	720966
E/2022-66550	15/12/22	GERMAINE DE CAPUCCINI	VENTA DE ARTÍCULOS DE BELLEZA Y COSMÉTICOS.	PABLO BELDA PEREZ, GERMAINE DE CAPUCCINI	720937
E/2022-70373	12/12/22	GERONIMO MENDEZ MULTISERVICIOS	MANEJO Y ASESORIAS DE NEGOCIO DE BANCAS DE LOTERIA.	JUNIOR AMABLE GERONIMO MENDEZ	720506
E/2022-71214	16/12/22	GESTIONANDO BY STRASMA	BRINDAR SERVICIOS DE OUTSOURCING LABORAL, GESTIONAR ACTIVIDADES COMO DISEÑO DE PUESTOS.	STRASMA CONSULTING, SRL	721143
E/2022-71109	15/12/22	GESTOR GENTE DE MAR	ASESORÍA Y REPRESENTACIÓN LEGAL A MARINOS MERCANTES.	LIZMAYLIN LÓPEZ VALDEZ	721067
E/2022-68516	1/12/22	GETCOMPONENT STUDIO	CREACION DE SIMULACIONES INTERACTIVAS Y VIDEO JUEGOS.	WELINGTON EDUARDO HICIANO MORALES	719098
E/2022-70050	9/12/22	GHA INVERSIONES & TECNOLOGIA	COMISIONISTA, COMPRA Y VENTAS DE PRODUCTOS TECNOLOGICOS, INFORMATICAS, SOFTWARE.	GERARDO ANTONIO RAMIREZ GARCIA	720244
E/2022-69442	8/12/22	GIAPA ENTERPRISES	CONSTRUCCION Y REMODELACION DE EDIFICACIONES, CASAS, APARTAMENTOS, LOCALES, COMPRA Y VENTA DE MATERIALES DE CONSTRUCCION.	PATRIA CELESTE DIAZ BAEZ	719937
E/2022-67692	1/12/22	GILSI GLAMOUR	COMPRA Y VENTA DE ROPAS, ACCESORIOS	GILSI GLAMOUR, S.R.L	719060
E/2022-69069	5/12/22	GIMNASIO LA FACTORIA DEL MÚSCULO	PRACTICAS DE EJERCICIOS FÍSICOS, ENTRENAMIENTO PERSONAL, AEROBICOS Y ENTRENAMIENTO DE PESA, ZUMBA, PLANES NUTRICIONALES Y AFINES.	DIOSBELLY NEFTALI MEJIA MARIA	719528
E/2022-70622	13/12/22	GIMNASIO PEGASO C.M3	PRACTICAS DE EJERCICIOS FÍSICOS, ENTRENAMIENTO PERSONAL.	CESAR AUGUSTO MADRIZ YNOJOSA	720683
E/2022-63912	5/12/22	GINA BAY	COMPRA, VENTA DE INMUEBLES, ACTIVIDADES AGRICOLAS, COMPRA Y VENTA DE BONOS.	GINA BAY, SRL	719474
E/2022-71302	19/12/22	GINET DE PEÑA PHOTOGRAPHY	SERVICIOS DE FOTOGRAFIA EN GENERAL, VIDEOS, PUBLICIDAD, EVENTOS, PROMOCIONES.	GINET DE PEÑA GUERRERO	721224
E/2022-71468	19/12/22	GIORNY ACCESORIOS & CORCHAS	COMPRA Y VENTA DE CORCHAS, CORTINAS, JUEGOS DE SABANA, ALFOMBRAS.	ROSANNA ANTONIO RODRIGUEZ	721308
E/2022-69436	7/12/22	GIREY TOURS & TRAVEL	SERVICIOS DE RESERVAS EN HOTELES, ALQUILER DE VILLAS, TOURS INTERNACIONALES.	IVETTE GISELLE REYES	719781

[210] EXPEDIENTE	[220] FECHA	[561] NOMBRE COMERCIAL	[510] ACTIVIDAD	[730] SOLICITANTE	REGISTRO
E/2022-68956	5/12/22	GIRON TODO DE NEW YORK	ACTIVIDAD DE IMPORTACION, VENTA DE ARTÍCULOS PARA EL HOGAR COMO BICICLETA…	PORFIRIO ANTONIO GIRON BRAZOBAN	719426
E/2022-70917	19/12/22	GLOBAL 360 DDD	SERVICIO DE ESTUDIOS DE MERCADO Y OPINIÓN PÚBLICA, CUALQUIER LEVANTAMIENTO .	DANILO DARÍO DÍAZ VIZCAÍNO	721218
E/2022-70186	13/12/22	GLOBAL PREMIER ALLIANZ & ASSOCIATE JMHA	IMPORTACIÓN Y EXPORTACIÓN DE MATERIALES DE CONSTRUCCIÓN, PARA SU COMERCIALIZACIÓN.	JUAN MANUEL HERNANDEZ ACEVEDO	720597
E/2022-69556	13/12/22	GLOWERS FASHION ELN	VENTA DE UTILES Y ROPA DEPORTIVA	EDWIN DOMINGUEZ PEÑA	720651
E/2022-68478	1/12/22	GMC PARTY SHOP	ARREGLO DE GLOBOS CON HELIO, PERSONALIZACIONES , DESAYUNOS , REGALOS Y ENVOLTURAS…	CAROLINA SEGURA AMARANTE, MARIEL SEGURA AMARANTE	719072
E/2022-69348	7/12/22	GO SUN VACATION	VENDER EXCURSIONES, RESERVACIONES DE HOTELES, VENDER TICKETS AÉREOS, ALOJAMIENTOS VACACIONALES DE CORTA ESTADÍA.	CLAIRE GROUP SRL	719752
E/2022-66583	2/12/22	GOCA DRYWALL	COMPRA Y VENTA DE MATERIALES DE CONSTRUCCION, DISEÑOS Y CONSTRUCCION DE OBRAS DE INGENIERIA CIVIL EN EL SECTOR PUBLICA Y PRIVADO.	JOSE RAMON GONZALEZ CEPEDA	719291
E/2022-70272	13/12/22	GODIL LEGAL	SERVICIOS JURÍDICOS, ASESORÍAS, CONSULTORÍAS Y REPRESENTACIÓN EN TODAS LAS ÁREAS LEGALES	CAROLINA MICHELLE DILONE PEREZ, SANDRA PRISCILA GOICO BERROA	720615
E/2022-69861	8/12/22	GOD'S MUSIC	IMPORTACIÓN Y EXPORTACIÓN DE PRENDAS DE VESTIR, INSTRUMENTOS MUSICALES CON SUS ACCESORIOS.	RONALD RICHARD SAN MARTÍN	720218
E/2022-70985	15/12/22	GOLDMAX	VENTA DE INTERNET Y DATOS POR FIBRA OPTICA, VENTA DE ARTICULOS ELECTRONICOS COMO ROUTER WIFI.	REYMER CRISTOPHER REYES PEÑA	720976
E/2022-69076	5/12/22	GOMAS Y LUBRICANTES LA BEBA	IMPORTACION, COMPRA Y VENTA DE GOMAS Y LUBRICANTES. EQUIPOS Y MAQUINARIAS PARA LA INSTALACION, REPARACION Y BALANCEO DE GOMAS.	GOMAS Y LUBRICANTES LA BEBA	719495
E/2022-67234	5/12/22	GOMEZ PASCUAL & ASOCIADOS	SERVICIOS DE GESTIONES LEGALES, VENTAS Y ADMINISTRACIÓN DE INMUEBLES.	ALAN ERNESTO CRUZ ALMONTE, RUDDY YAEL GOMEZ PASCUAL	719425
E/2022-71334	19/12/22	GOMI AGRO	PRODUCCIÓN Y EXPORTACIÓN DE PRODUCTOS AGRÍCOLAS.	ELFRIDA DE LOS ANGELES PIMENTEL BAEZ	721256
E/2022-70940	15/12/22	GONFRA	VENTA DE MATERIALES DE PLOMERIA, ELECTRICIDAD Y CONSTRUCCION.	ERMIDE EMILIO GONZALEZ FRANCISCO	720914
E/2022-71219	16/12/22	GONSERRA AUTO PART	VENTA DE PIEZAS Y ASESORIO NUEVO Y USADO DE VEHICULO.	JUAN GONZALEZ SERRA	721157
E/2022-65639	1/12/22	GONZALEZ TAPI SERVICE GTS	SOMOS UNA EMPRESA DE SERVICIOS DE CONSTRUCCIÓN DE MUEBLES TAPIZADOS, DONDE NUESTRO NORTE ES CONSERVAR Y REPARAR MUEBLES ELABORADOS.	MIGUEL ANGEL GONZÁLEZ CAYETANO	719092
E/2022-69307	6/12/22	GPJ GUSTAZO POLLO	VENTA Y COMERCIALIZACION DE SERVICIOS DE ALIMENTOS, BEBIDAS Y POLLOS PROCESADOS PARA PUBLICO EN GENERAL.	YANET POLANCO MARTE	719706
E/2022-70599	13/12/22	GQ8	GESTIÓN, INTERMEDIACIÓN, ADMINISTRACIÓN, MANTENIMIENTO, ALQUILER Y COMPRAVENTA DE BIENES INMUEBLES.	BABAK FARHANG KALYANI	720664
E/2022-69054	15/12/22	GRANJA ELENA AG	VENTAS DE PRODUCTOS ORGÁNICOS DEL CAMPO, COMESTIBLE, TALES COMO HUEVOS, CARNES Y VEGETALES.	AQUILINO EMILIO GUZMÁN GARCÍA	721011
E/2022-71032	15/12/22	GRANJA FAMILIA DIAZ	CRIA DE GANADO VACUNO, CRIA DE POLLO Y GALLINAS PONEDORAS	RANDOLPH RAMON GILBERT PEREZ	721044
E/2022-70888	15/12/22	GRAPHIC MIND STUDIO	SERVICIOS DE PUBLICIDAD, MARKETING.	DARLIN VLADIMIR CASTRO AYBAR	720921
E/2022-66866	30/11/22	GRAVIN CBGR	PROVEER SERVICIOS DE CORRETAJE, GESTIONAR, ADQUIRIR, ADMINISTRAR, COMERCIALIZAR, COBRAR, RECAUDAR, INTERMEDIAR, VENDER Y ARRENDAR BIENES INMUEBLES.	AIMEE ROSALIE VIÑAS NUÑEZ, GABRIEL GRAU GRULLON	719516
E/2022-65272	6/12/22	GREEN COLOMBUS LOGISTICS	LA IMPORTACIÓN, DISTRIBUCIÓN, COMPRA, VENTA Y REPARO DE VEHÍCULOS DE MOTOR.	KZM AUTO IMPORT & EXPORT, S.R.L.	719583
E/2022-69162	9/12/22	GREEN FRUITS PLANTAINS	PRODUCCIÓN DE BANANOS, ASÍ COMO SU VENTA EN GENERAL A NIVEL NACIONAL E INTERNACIONAL.	FRANKLIN BERNARDO CRESPO CAPRI, JORGE LUIS NÚÑEZ GUILLIANI, JUNIOR ALEXANDER MUÑOZ JIMÉNEZ, ELIO MENANDRO SANCHEZ PEÑA, FIDEL ESMERLIN SANCHEZ ANDUJAR, JESUS MARIA DIAZ FILPO, SEFERINO CORPORAN CASILLA, VICTOR MANUEL GERALDO SENCION, RAMON OVIDIO SANCHEZ PEÑA	720300
E/2022-68237	1/12/22	GROUP AEGS	SERVICIOS DE VENTA, DISTRIBUCIÓN DE PRODUCTOS COSMÉTICOS, PRODUCTOS DE BELLEZA.	CARMEN DILIA MATEO SILFA DE SAMBOY	719166
E/2022-67787	28/11/22	GROUP GRATEFUL & VIOSAN	VENTAS, IMPORTACION Y EXPORTACION DE ROPAS Y ACCESORIOS BEBE, NIÑOS Y ADULTOS…	FRANCIS JAVIER MUÑOZ SANCHEZ, GIANNA AQUINO VIOLA	719546
E/2022-69944	9/12/22	GRUPO ÁLVAREZ COCCO	VENTA Y ALQUILER DE INMUEBLES. ADMINISTRACIÓN DE CONDOMINIOS, ADMINISTRACIÓN DE PROPIEDADES.	MARIO MIGUEL ÁLVAREZ HERNANDO	720163
E/2022-69943	9/12/22	GRUPO ÁLVAREZ HERNANDO	SERVICIOS DE INGENIERÍA DE COSTOS, FORMACIÓN EN MEJORAMIENTO DE LA CALIDAD, CAPACITACIONES Y TALLERES EN INGENIERÍA INDUSTRIAL.	MARIO MIGUEL ÁLVAREZ HERNANDO	720168
E/2022-67686	28/11/22	GRUPO AUTOMOTRIZ ORTIZ BROÜWER	TODO TIPO DE SERVICIOS ORIENTADOS A LA COMPRA Y VENTA DE VEHICULOS, IMPORTACION Y EXPORTACION DE VEHICULOS.	ELIOT JOSUE ORTIZ CABRAL	719664
E/2022-69140	6/12/22	GRUPO AZYMA	ASESORAR, DESARROLLAR Y EFECTUAR INVERSIONES EN PROYECTOS INMOBILIARIOS, TURÍSTICOS E INDUSTRIALES.	THE COMPANY DEPOT, S.R.L.	719577
E/2022-53654	6/12/22	GRUPO BIENFIDE	COMERCIALIZACIÓN DE ALIMENTOS,SERVICIO DE CATERING, SERVICIO DE RESTAURANTE, SERVICIO INMOBILIARIO.	CARLOS FIDEL GUZMAN GALAN	719677
E/2022-69098	7/12/22	GRUPO CALIZA TT	CONSTRUCCIÓN Y VENTA DE MATERIALES DE CONSTRUCCIÓN.	RAÚL ALBERTO PERALTA RIZIK	719860
E/2022-65759	2/12/22	GRUPO COMERCIAL ARIENA	SERVICIOS DE COMERCIALIZACIÓN, GESTIÓN, PRODUCCIÓN, ELABORACIÓN, ALMACENAMIENTO, CONSIGNACIÓN.	SUYIN RIQUELME NAVARRETE	719791
E/2022-68421	6/12/22	GRUPO DAEMPER	SERVICIOS DE REFRIGERACIÓN Y ELECTRICIDAD, REPARACIÓN E INSTALACIÓN DE EQUIPOS.	JUNIOR RAFAEL PEREZ PUJOLS	719691
E/2022-69396	7/12/22	GRUPO DE INVERSION JESA	VENTA DE ALIMENTOS Y BEBIDAS NACIONALES E INTERNACIONALES.	ELINTON ROSARIO	719754
E/2022-57272	12/12/22	GRUPO DE INVERSIONES LAND SCAPE	COMPRA DE TERRENO PARA LA CONSTRUCCION DE VILLAS O CONDOMINIOS DE RENTA A TRAVES DE PLATAFORMAS DIGITALES O DE MANERA DIGITAL.	ESTHARLIN ABREU FERNANDEZ, JUAN ALBERTO PEREZ UREÑA, MARIELA VENTURA SERRATA, SUGEIRI ELISA TORRES PERALTA, OLIVER AGUSTIN RODRIGUEZ CESPEDES, LUISA MARIA DIAZ GARCIA, DINNIBEL AZCONA UREÑA, DAWRYN ALEXANDER PERALTA GARCIA, HEIGAR ESEQUIEL JAVIER PICHARDO, JUAN ANTONIO JIMENEZ ROBINSON	720457
E/2022-69375	7/12/22	GRUPO DE LACRUZA	VENTA DE MATERIALES FERRETEROS EN GENERAL, PINTURA, AGREGADOS Y PRODUCTOS DE TERMINACION PARA LA CONSTRUCCION.	DIONY DE LA CRUZ ACOSTA	719828
E/2022-69160	6/12/22	GRUPO DIJOISA	COMPRA Y VENTA DE GRANOS Y PRODUCTOS AGRICOLAS (HABICHUELAS, ARROZ, AZUCAR, AJO, PAPA, CEBOLLA).	DIEGO OSVALDO CUSTODIO RAMIREZ	719580
E/2022-69825	15/12/22	GRUPO DREP CONSTRUCCIONES	SERVICIOS DE CONSTRUCCION, DISEÑO ARQUITECTURA, VENTAS DE MATERIALES PARA CONSTRUCCION.	DARWIN RAFAEL ARIAS GONZALEZ	720968
E/2022-71456	19/12/22	GRUPO EMPRESARIAL ESPAILLAT, GEPLLAT	SERVICIOS DE BIENES RAICES, CONSTRUCCION, ADMINISTRACION DE INMUEBLES.	ANTONIO RAMIRO ARRORO REYES	721322
E/2022-69073	5/12/22	GRUPO FINANCIERO NACIONAL GRUFINA.	FINANCIAMIENTOS DE VEHICULOS, APARTAMENTOS, CASAS Y SOLARES.	REYNALDO SANCHEZ HERNANDEZ	719526
E/2022-70158	13/12/22	GRUPO G-R G.ROJAS	DISTRIBUCION Y VENTA DE PROVISIONES ALIMENTICIAS, BEBIDAS EN GENERAL, PRODUCTOS DE LIMPIEZA Y DE HIGIENE PERSONAL.	JOHANNY MARIA ROJAS, JOSE ERNESTO FABIAN ALVARADO	720639
E/2022-64185	9/12/22	GRUPO GULLIRO	SERVICIOS DE CATERING, COMERCIALIZACION DE PRODUCTOS REFRIGERADOS Y ELABORACION, VENTA Y DISTRIBUCION DE COMIDA RAPIDA.	ARLENE ANTONIA RODRIGUEZ MARTINEZ, LIVAN RONALDO ALMANZAR RODRIGUEZ	720274
E/2022-68458	1/12/22	GRUPO INMOBILIARIO TERRAZAS GIT	DESARROLLO DE PROYECTOS INMOBILIARIOS, DISEÑO, CONSTRUCCIÓN Y COMERCIALIZACIÓN DE PROYECTOS DE VIVIENDAS.	JUAN JOSE OLIVERO POPA	720454
E/2022-68383	2/12/22	GRUPO INMOBILIARIO VILAMONTES Y MATOS REAL ESTATE	SERVICIOS DE BIENES RAICES: COMPRA, VENTA, ALQUILER, ADMINISTRACIÓN…	FRANCISCO MATOS PÉREZ	719302
E/2022-68999	5/12/22	GRUPO JABATO	TODO LO RELACIONADO AL SECTOR TURISMO, HOTELERÍA, RESTAURANTES, BIENES RAÍCES, ETC.	LORENZO ALBERTO CHECO LLIBRE	719451
E/2022-69023	5/12/22	GRUPO JUNTOS PODEMOS LOGRALO GJPL	SIN FINES DE LUCRO, TRABAJAR EN BENEFICIO DE NUESTRA COMUNIDAD.	CARLOS MANUEL RODRIGUEZ PEREZ	719452
E/2022-70428	13/12/22	GRUPO KUBERA	ADQUISICIÓN, TENENCIA, OPERACIÓN Y ADMINISTRACIÓN DE BIENES INMUEBLES.	MEYLING JOSEFINA MORALES PEREZ	720684
E/2022-70001	9/12/22	GRUPO LAMAR	EMPRESA QUE SE DEDICARA A LA VENTA, VENTAS DIRECTAS, COMERCIALIZACION, SERVICIOS Y DISTRIBUCCION DE BIENES.	LAURA MARIA CRUZ NOUEL DE PORRAS	720354
E/2022-38626	14/12/22	GRUPO LH	SERVICIOS INMOBILIARIOS,COMO LA IMPORTACION Y VENTA AL POR MAYOR.	LUIS RAFAEL HERNANDEZ BENCOSME, L.H. INTERNATIONAL	720872
E/2022-67121	14/12/22	GRUPO MAG SKY CONSTRUCCIÓN	SERVICIOS DE CONSTRUCCIÓN Y DESARROLLO DE PROYECTOS INMOBILIARIOS.	MARINA BELEN MARTINEZ BARAJAS, GERMAN EMILIO OGANDO CASTILLO, ANDRÉS SEGURA RUIZ	720795
E/2022-70499	13/12/22	GRUPO MEGASALINAS	ADMINISTRACIÓN DE PROPIEDADES INMOBILIARIAS FAMILIARES, E INMUEBLES EN GENERAL.	PEDRO RICARDO VALDEZ TRAVIESO	720599
E/2022-65717	1/12/22	GRUPO MULTISERVICES SABAOTH RR	SERVICIOS DE BIENES RAÍCES, HERRERÍA, EBANISTERÍA, ELECTRICIDAD, CONSTRUCCIÓN…	MARIA YAMILET ROSSO RAMIREZ	719055
E/2022-69040	6/12/22	GRUPO NACIONAL DE EMPRESAS DE TRANSPORTE MASIVO, TRANSMASIVO	SERVICIOS DE TRANSPORTE EN GENERAL.	JULIO CESAR VALERA SILVESTRE, ALFREDO PULINARIO	719699
E/2022-70552	13/12/22	GRUPO PÉREZ MAGALLANES	IMPORTACIÓN, VENTA, COMERCIALIZACIÓN Y DISTRIBUCIÓN AL POR MAYOR Y AL DETALLE DE TODO TIPO DE PIEZAS DE VEHÍCULOS.	JEREMY PÉREZ VILLANUEVA	720614
E/2022-60660	7/12/22	GRUPO PHU 19	SERVICIOS DE HOTEL	CLAUDIA FRANCHESCA DE LOS SANTOS DE GOICO	719923
E/2022-69351	7/12/22	GRUPO PIVAREZ	COMPRA VENTA Y ALQUILER DE PROPIEDADES INMOBILIARIAS, ASI COMO INVERSIÓN PARA LA CONSTRUCCIÓN DE PROYECTOS INMOBILIARIOS.	GRUPO PIVAREZ, S.R.L.	721105
E/2022-68641	2/12/22	GRUPO PORCA	CRIANZA DE GANADO VACUNO, EQUINO, OVINO, PORCINO Y EL CULTIVO DE PASTO PARA LOS MISMOS.	JEAN CARLOS CORDERO JIMÉNEZ	719196
E/2022-68375	1/12/22	GRUPO PURO	PROMOVER, DESARROLLAR E INVERTIR EN EMPRESAS COMERCIALES E INTERNACIONALES.	FERNANDO DE JESUS OSORIO PEÑA, FERNANDO ANTONIO OSORIO MARTINEZ	718991
E/2022-64743	9/12/22	GRUPO ROBRECA DOMINICANA	SERVICIOS DE CONSTRUCCION DE VIVIENDAS DE TODO TIPO Y GENERO, ASI COMO LA VENTA DE LAS MISMAS.	CARLOS ANTONIO CABRERA TIBURCIO	720125
E/2022-70887	15/12/22	GRUPO ROVALDEZ	LA COMPRA, VENTA, ELABORACIÓN, Y ALMACENAMIENTO DE TODOS TIPOS DE ALIMENTOS.	JESUS RAFAEL VALDEZ	720887
E/2022-70287	13/12/22	GRUPO SHANGAI VALERIO	DISTRIBUIDORA DE POLLOS, ACEITES COMESTIBLE, ARTICULOS DE LIMPIEZA.	SHAOJI XIE, TEANY CHALAS HERNANDEZ	720642
E/2022-38262	2/12/22	GRUPO SOCIOCULTURAL SPIDER	ENTIDAD SIN FINES DE LUCRO, DEDICA A FOMENTAR VALORES HUMANOS, CULTURALES Y FRATERNALES A LOS JÓVENES DE NUESTRA PROVINCIA.	JOSE LUIS LOUISSY VEGAZO PICHARDO, MICHAEL DANICEL COLON RODRIGUEZ	719250
E/2022-68368	1/12/22	GRUPO TRAE TRAE	ASESORÍA PARA LA VENTA Y DISTRIBUCIÓN DE ALIMENTOS Y BEBIDAS	FERDY MIGUEL SANABIA CRUZ	718996
E/2022-70510	13/12/22	GRUPO ZEDVAL CUEVAS	FABRICANTES, COMERCIO, VENTAS, COMPRAS, SERVICIOS, IMPORTACION, EXPORTACION.	YOEL VALDEZ CUEVAS	720679
E/2022-69844	12/12/22	GRUPO ZUBERI	SERVICIO DE TODO TIPO DE PRÉSTAMOS E INVERSIONES A TÍTULOS COMERCIALES, PERSONALES, Y CON GARANTIA MOBILIARIAS E INMOBILIARIAS.	CARLI HUBARD HOXHA	720408
E/2022-69238	6/12/22	GT PRECISION	SERVICIOS DE CONSTRUCCIÓN, DE AGRIMENSURA, CONSTRUCCIÓN DE EDIFICIOS, CALLE Y PUENTES.	GERARDO TRINIDAD PADILLA	719868
E/2022-68657	2/12/22	GUARDERIA TIA MELA	CUIDADOS DE NIÑOS DE 3 MESES A 5 AÑOS.	RUTH PAMELA BRAND ARIAS	719195
E/2022-70675	15/12/22	GUERRERO & MARIN SUPLIDORES	VENTA, COMPRA Y DISTRIBUCIÓN DE EQUIPOS ELÉCTRICOS Y PLOMERIA	KEYLIANA GUERRERO MONTERO, ODIMAR PATRICIA MARIN GINEZ	721028
E/2022-67841	5/12/22	GURIDY MOTO BIKE	VENTA DE PARTES DE MOTOS Y BICICLETAS.	LUIS MOISES GURIDY FLORES	719422
E/2022-70304	15/12/22	GUZTRADE	COMERCIALIZACIÓN DE COMBUSTIBLES Y SUS DERIVADOS.	PEDRO RICARDO VALDEZ TRAVIESO	721059
E/2022-69894	8/12/22	GVR CAR GROUP.	IMPORTACIÓN Y VENTA DE VEHÍCULOS DE MOTOR Y SERVICIOS AUTOMOTRICES.	GERONIMO ENRIQUE VILLALONA ROBLES	720116
E/2022-68551	1/12/22	H & OGANDO DELICIAS DEL MAR	SE DEDICARA A LA VENTA Y DISTRIBICION DE PESES, MARISCOS Y COMIDAS CRIOLLA.	HADA OGANDO PEREZ	719133
E/2022-71217	16/12/22	H&H HERRERA HACHE	TENENCIA DE INMUEBLE NO CON FINES COMERCIAL, SERVICIOS INMOBILIARIOS REALIZADOS A CAMBIO DE UNA RETRIBUCION.	VICTOR DAVID HACHE NUÑEZ	721160

[210] EXPEDIENTE	[220] FECHA	[561] NOMBRE COMERCIAL	[510] ACTIVIDAD	[730] SOLICITANTE	REGISTRO
E/2022-70610	16/12/22	H&J GONZALEZ IMPORTADORES DE EQUIPOS PESADOS	IMPORTACION, COMPRA Y VENTA DE MAQUINARIAS PESADAS, IMPORTACION, COMPRA Y VENTA DE EQUIPOS PESADOS.	JUAN CARLOS GONZALEZ MONTERO	721182
E/2022-71247	19/12/22	H&M AGRO-VASQUEZ BY ERNESTO FIDEL VASQUEZ MATEO	COMPRA Y VENTA DE PRODUCTOS AGRICOLAS FRUTAS Y VEGETALES.	ERNESTO FIDEL VASQUEZ MATEO	721184
E/2022-70990	16/12/22	H2S PRODUCTIONS	PRODUCCION DE PROGRAMAS DE RADIO Y TELEVISION, PRODUCCION DE AUDIOVISUALES.	HECTOR HERMINIO SEGURA CUEVAS	721177
E/2022-70364	12/12/22	HACIENDA ARROYO GRANDE	SIEMBRA Y COMERCIALIZACIÓN DE PRODUCTOS AGRÍCOLAS Y ACUICULTURA.	KERWIN ENOC GARCIA PEÑA	720500
E/2022-71248	19/12/22	HACIENDA MOFAMA	CRÍA, COMERCIALIZACIÓN Y VENTAS DE GANADOS VACUNOS, OVINOS, CAPRINOS Y PORCINOS.	MAXIMO MORA FAMILIA	721183
E/2022-67667	28/11/22	HACIENDA RODRIGUEZ THOMAS	CRIANZA DE GALLINAS PONEDORAS PARA LA PRODUCCIÓN Y VENTAS DE HUEVOS.	HACIENDA RODRIGUEZ THOMAS, SRL.., OSNIEL ANTONIO RODRIGUEZ THOMAS, SRL	719090
E/2022-70081	9/12/22	HAGD GROUP	SERVICIOS DE CONSULTORIA DE BIENES RAÍCES, CONTABILIDAD Y SERVICIOS DE CATERING.	ALEXANDRA PAYANO GONZALEZ	720286
E/2022-69397	7/12/22	HALF APPLE MARKET	COMPRA Y VENTA AL POR MAYOR Y DETALLE DE PROVISIONES ALIMENTICIAS, BEBIDAS ALCOHÓLICAS.	SONIA JEANTY	721334
E/2022-69240	6/12/22	HARES GROUP	IMPORTACION DE JUGUETES, ROPAS Y ACCESORIOS PARA NIÑOS PARA SER VENDIDOS EN LA REPUBLICA DOMINICANA.	KARINA NATIVIDAD REYES DE HAZOURY	719641
E/2022-68271	5/12/22	HARMONY PRODUCTIONS	REPRESENTACIÓN DE ARTISTAS, CONTRATACIÓN, PRODUCCIÓN, LOGÍSTICA Y/O EJECUCIÓN DE EVENTOS MUSICALES INTERNACIONALES.	LUCRECIA APOLONIA BALBOA BUIKA, SARA GOMEZ OSSA	719432
E/2022-70867	14/12/22	HASSAN	ACTIVIDAD DE ADQUISICIÓN, VENTA, PERMUTA Y EXPLOTACIÓN DE TODA CLASE DE INMUEBLES.	HASSAN, S.R.L.	720879
E/2022-68874	5/12/22	HBC CARAIBES DE LAS TERRENAS	ACTIVIDAD DE COMPRA, VENTA Y ADMINISTRACIÓN DE BIENES INMUEBLES.	FRANCIS BURDET	719374
E/2022-70210	13/12/22	HEALTHY LIFESTYLE YDLSP	CONSULTORIO MEDICO BASADO EN NUTRICIÓN CLINICA, ASESORAMIENTO NUTRICIONAL.	YARLENIS DE LOS SANTOS PEGUERO	720572
E/2022-70974	15/12/22	HEALTHY URBAN FOOD -HUF-	VENTA Y DISTRIBUCIÓN DE ALIMENTOS, PRODUCTOS ORGÁNICOS Y/O NATURALES, NUTRICIÓN.	RAIDA YADIRA TURBIDES EUSEBIO	720929
E/2022-68644	5/12/22	HEBREWS INVESTMENT GROUP	ACTIVIDAD DE COMPRA, VENTAS, ALQUILERES Y CONSTRUCCIÓN DE INMUEBLES, Y LA IMPORTACIÓN DE EQUIPOS .	JUDITH VICTOR	719352
E/2022-69250	8/12/22	HECHO EN ITALIA SMAG	IMPORTACION, COMERCIALIZACION, VENTAS Y DISTRIBUCION DE PRODUCTOS ALIMENTICIOS Y BEBIDAS DE ALTA CALIDAD.	ALLAN DARIEL MONTERO GUZMAN, SANDRO DANIEL MONTERO ARIAS	720005
E/2022-70941	16/12/22	HEINEL MEDRANO CORPORATION	COMPRA, VENTA, ALQUILER Y OPERACION DE PROPIEDADES INMOBILIARIAS PROPIAS.	HEINEL MIGUEL MEDRANO MANCEBO	721121
E/2022-70933	15/12/22	HELLO SAMANA	PROGRAMA TV, MULTIMEDIA DE REDES SOCIALES.	MIGUEL ANGEL MARTE MARTE	720912
E/2011-13386	26/9/22	HERE WE GO FOODTRUCK	SERVICIOS DE BAR-RESTAURANTE DEDICADO A LA VENTA, DELIVERY Y CATERING DE HAMBURGUESAS.	FRANK ELIAS RAINIERI KURET	719877
E/2022-68581	1/12/22	HERMANOS ACEVEDO	DISTRIBUIDORA DE CARNES AL POR MAYOR Y AL DETALLE.	ALEX ACEVEDO RAMIREZ, JUAN ACEVEDO RAMIREZ	719140
E/2022-68262	1/12/22	HERNANDEZ GUZMAN REFRIGERACION	VENTA Y REPARACIÓN DE AIRES ACONDICIONADOS.	ERIC ERNESTO HERNANDEZ GUZMAN	719138
E/2022-68913	5/12/22	HERRERIA POLANCO ARIAS	FABRICACION E INSTALACION DE TODO TIPO DE HIERROS Y BERJAS.	GABRIEL DE JESUS POLANCO ARIAS	719407
E/2022-62506	8/12/22	HEYMAN INVESTMENTS	COMERCIALIZACIÓN, FABRICACIÓN, DISTRIBUCIÓN, REPRESENTACIÓN, COMPRA, VENTA, IMPORTACIÓN O EXPORTACIÓN DE PROVISIONES ALIMENTICIAS.	ZACARIAS BRITO PINALES	719961
E/2022-69114	6/12/22	HEZME SOLUTIONS	SERVICIOS DE VENTA AL POR MENOR DE ARTÍCULOS FERRETEROS, VENTA AL POR MAYOR DE EQUIPOS .	PEDRO JULIO BRITO BERROA	720151
E/2022-63677	6/12/22	HG COSMETIC SUPPLY LEAH	VENTA Y DISTRIBUCION DE PRODUCTOS DE BELLEZA.	LEONARDO DAVID HERNANDEZ MAYORGA	719688
E/2022-69720	8/12/22	HHERMANN CONSULTORES	SERVICIOS DE CONSULTORÍA EN MATERIA FINANCIERA, INVERSIONES, TRANSPORTE, INGENIERÍA.	HAMLET HERMANN MORERA	719992
E/2022-69972	9/12/22	HIDROCAST PRODUCTS	FABRICACIÓN Y VENTA DE PRODUCTOS DE LIMPIEZA Y BELLEZA.	LEONICIO CASTILLO OGANDO	720178
E/2022-68745	6/12/22	HIELO LA FUENTE BY TROPHY	FABRICACIÓN, VENTA Y COMERCIALIZACIÓN DE HIELO.	RAMÓN EDUARDO ORTEGA ARNÓ	719611
E/2022-71006	19/12/22	HIGH POINT SERVICES	SERVICIOS DE ADMINISTRACIÓN Y MANTENIMIENTO DE CONDOMINIOS.	RHINA CLARIBEL POLANCO TORO	721196
E/2022-65495	24/11/22	HIJOS INNOVADORES SOCIEDAD ACCION MULTIEMPRESARIAL HISAM	SERVICIOS DE AHORRO TIPO SAN.	CHARLIE DEXTER MARTINEZ EDUARDO	718948
E/2022-69535	19/12/22	HIMANSHU EMERALD	SERVICIOS DE CONSTRUCCIONES Y EDIFICACIONES, TERMINACIONES, DISEÑO…	HIMANSHU SHARMA	721249
E/2022-60777	24/10/22	HLR PLUS SUPPLY	VENTAS DE COMPUTADORAS Y SUS ACCESORIOS, EQUIPOS, MATERIALES Y SUMINISTROS DE REDES.	HLR PLUS SUPPLY SRL	718936
E/2022-69550	7/12/22	HNOS. GONZALEZ MINGUEZ	DESARROLLO AGRÍCOLA, GANADERÍA, AGROPECUARIO EN LA ADMINISTRACIÓN, ADQUISICIÓN Y EXPLOTACIÓN.	FRANCISCO JOSE CRUZ CANAHUATE, MARIA ELIZABETH GONZALEZ MINGUEZ DE LORA	719873
E/2022-69677	8/12/22	HODLERS INVESTMENTS	COMPRA Y VENTA DE TODO TIPO DE EQUIPOS ELECTRONICOS, ASESORIA FINANCIERA.	JOHAN AMAURY FELIX ADAMES	720003
E/2022-68235	5/12/22	HOKOTA AUTO IMPORT	IMPORTACIÓN DE VEHÍCULOS NUEVOS Y USADOS, COMPRA Y VENTA DE AUTO PARTES NUEVAS Y USADAS	FELIX JOSE PEÑA LOPEZ	719391
E/2022-70188	12/12/22	HOME OPENING JPM	VENTA DE MATERIALES Y EQUPOS PARA CONSTRUCCION LIGERA.	JESUS YOANNIS PUELLO MARTE	720365
E/2022-69986	9/12/22	HOME PLAY FOOD PARK GB	ALQUILER DE LOCALES PARA USO DE COMERCIO, VENTA DE COMIDA, BEBIDA , ACTIVIDADES PRIVADAS Y ENTRETENIMIENTO.	FRANKLYN JOSE GARCIA BERNAL	720202
E/2022-68259	5/12/22	HONDARRIBIA SPORTS GROUP	PRODUCCIÓN, PROMOCIÓN Y EJECUCIÓN DE TODO TIPO DE EVENTOS DEPORTIVOS.	MONICA MARIA ARMENTEROS DE TORRON	719485
E/2022-67565	29/11/22	HONORE COMMERCIAL AGENCY & MULTI SERVICES	PRESTACIÓN DE SERVICIOS: - PROGRAMACIÓN INFORMÁTICA, CONSULTORÍA Y ACTIVIDADES CONEXAS.	DIEULEVE HONORE	718575
E/2022-69536	7/12/22	HONTAF AUTO IMPORT	IMPORTACIÓN, EXPORTACIÓN, COMPRA, VENTA AL POR MAYOR Y MENOR DE TODO TIPO DE REPUESTOS PARA VEHICULOS DE MOTOR.	ENMANUEL PERALTA SANTOS, AGUSTINA SANTOS CEDEÑO	719855
E/2022-69221	6/12/22	HORALOCA & PARTY TRACY APONTE	ANIMACIÓN DE FIESTAS, SERVICIO DE LUCES Y SONIDO, SERVICIO DE CATERING ALIMENTOS Y BEBIDAS…	TRACY YASMINIS APONTE PEREZ	719624
E/2022-46900	15/8/22	HORIZON CHARTER	SERVICIO DE TRANSPORTE TURÍSTICO MARÍTIMO, TOUR OPERADOR Y TRANSPORTE TURÍSTICO TERRESTRE.	HORIZON CHARTER, S.R.L.	720210
E/2022-70429	13/12/22	HOSTAL LO MANGO BAJITO BY SORMED	SERVICIOS DE HOSTELERIA Y HOSPITALIDAD, OPERACION DE UN HOSTAL EN SANTO DOMINGO DE GUZMAN.	ANA SORAYA DEL PILAR MEDINA MEJIA	720538
E/2022-68625	5/12/22	HOTEL MONTESILVA	SERVICIOS DE HOTEL, BAR, RESTAURANTE.	RUTH ELIZABETH BATISTA MARMOLEJOS	719365
E/2022-71343	19/12/22	HUEVOS DE ORO	ACTIVIDADES DE RESTAURANTES, SERVICIO DE COMIDAS Y BEBIDAS QUE PROPORCIONAN PREPARACIÓN DE COMIDAS COMPLETAS.	PROGETTI SRL	721241
E/2022-70669	19/12/22	HUMAN CAPITAL SERVICES GROUP RACCH	CONSULTORÍAS Y ASESORÍA A LAS EMPRESAS EN RECURSOS HUMANOS, TANTO EN LA FORMACIÓN DEL DEPARTAMENTO.	MILAGROS CHEVALIER LORA	721336
E/2022-68678	2/12/22	HUMAN WHOLENESS	ASESORIAS PERSONALIZADAS DE SALUD Y BIENESTAR INTREGRAL, ENFOCADAS EN SALUD FISICA, MENTAL, EMOCIONAL Y ESPIRITUAL.	PAOLA PATRICIA BENZAN ARBAJE	719219
E/2022-68863	5/12/22	IAMCAIITOFFICIAL23	ACTIVIDA DE PERSONAJE DE INFLUENCIA EN LAS REDES, MANEJO DE PLATAFORMAS DIGITALES, MARKETING DIGITAL, PUBLICIDAD.	CARLOS ANDRES GOMEZ POLANCO	719364
E/2022-68650	2/12/22	IANDRA MORLA MAKEUP STUDIO	SERVICIOS DE MAQUILLAJE PARA TODA OCASIÓN, VENTA DE MAQUILLAJE, CURSOS DE MAQUILLAJE, DEPILACIÓN DE CEJAS…	IANDRA ARIAGNE MORLA , FRANIEL CESPEDES CEDEÑO	719202
E/2022-69803	12/12/22	IBOX STORE 24	EXPORTACION DE TELEFONO, COMERCIALIZACION DE ACCESORIOS DE TELEFONO CELULAR.	JUAN CARLOS CIPRIAN TEJADA	720518
E/2022-69880	8/12/22	IC LUXE	VENTA DE ARTÍCULOS DEL HOGAR.	CARINES CORDERO JIMENEZ	720099
E/2022-71200	16/12/22	ICAMD	SERVICIOS DE INTERCAMBIO Y ARBITRAJE DE MONEDAS Y DIVISAS	NELSON ENMANUEL JIMENEZ CORDERO	721141
E/2022-70506	13/12/22	ICARUS RESIDENCES	DEDICADA A NOMBRE DE UN CONDOMINIO.	GRUPO CAMEN, S.R.L.	720604
E/2022-68245	30/11/22	ICIEM	SERVICIOS DE INGENIERÍA CIVIL EN GENERAL, INGENIERÍA ELÉCTRICA, ELECTROMECÁNICA, ELECTRÓNICA…	ICIEM, S.R.L...	719686
E/2022-68633	2/12/22	ICRE GROUP	SERVICIOS DE INGENIERÍA CIVIL, CONSTRUCCIÓN, REMODELACIÓN, RENTA DE EQUIPOS, MOVIMIENTO DE TIERRA.	RODNEY RAFAEL DE LA ROSA RODRIGUEZ	719179
E/2022-70463	13/12/22	IDAH	ORGANIZACIÓN DE EVENTOS (DECORACIÓN, ALQUILER DE ÍTEMS, ALMUERZOS, CATERING).	ANA YULEYSI COLLADO TEJADA, PEDRO PERALTA SIME	720562
E/2022-62084	9/12/22	IE SERVICIOS TURÍSTICOS DEL ESTE IESTE	DESARROLLO, CONSTRUCCIÓN Y OPERACIÓN DE OBRAS Y PROYECTOS TURÍSTICOS EN LAS PROVINCIAS LA ALTAGRACIA Y EL SEIBÓ.	CONSORCIO ENERGÉTICO PUNTA CANA-MACAO, S.A.	720299
E/2022-69900	8/12/22	IGLESIA EVANGÉLICA MENONITA SEMBRANDO CON HECHOS IEMSH	ACTIVIDAD DE SEMBRAR EL EVANGELIO EN LAS COMUNIDADES PARA ALABAR A DIOS, SIN FINES DE LUCRO.	IGLESIA EVANGÉLICA MENONITA SEMBRANDO CON HECHOS IEMSH, INC	720148
E/2022-70006	9/12/22	IGLESIA ALFA Y OMEGA NUEVA JERUSALÉN	ENTIDAD SIN FINES DE LUCRO DE CARÁCTER SOCIO ESPIRITUAL DESTINADA A AYUDAR, CAPACITAR Y EDUCAR EN LA PALABRA DE DIOS.	JOSE FORCHUE FERMIN	720205
E/2022-69146	6/12/22	IGLESIA ASAMBLEA DE DIOS CASA DE ALABANZA	INSTITUCIÓN SIN FINES DE LUCRO DEDICADA A PROMOVER Y PREDICAR LA PALABRA DE DIOS Y EL BIENESTAR SOCIAL.	SIMON MENA SANTIAGO	719676
E/2022-69354	7/12/22	IGLESIA BIBLICA KAIRO, IBK, DIA DE SALVACION. 2 DE CORINTIOS 6:2	ENTIDAD SIN FINES DE LUCRO, CUYO OBJETIVO ES ACTIVIDADES RELIGIOSAS Y AFINES.	JOHNNY RAMIREZ PICHARDO, ANA BELEN SABALA SANTILLAN	719729
E/2022-68604	5/12/22	IGLESIA BIENVENIDO ESPIRITU SANTO, I.B.E.S	SIN FINES DE LUCRO, IMPARTIR CULTOS EVANGELISTOS, DE RESTAURACIÓN, DE LIBERACIÓN, DE INTERSECION.	CESAR POOL DIAZ	719483
E/2022-69783	8/12/22	IGLESIA CASA DE DIOS NUEVO RENACER EN CRISTO I C D N R C	ENTIDAD SIN FINES DE LUCRO, DEDICADA OFRECER SERVICIOS A TERCERA PERSONA, COMO ES: PREDICACIÓN DE LA PALABRA DE DIOS.	BRUNILDA ALTAGRACIA PORTALATIN NUÑEZ DE MUÑOZ, BORELIS MARCELINO MUÑOZ MUÑOZ	720025
E/2022-70733	14/12/22	IGLESIA CRISTIANA IMPACTO PROFETICO	ENTIDAD SIN FINES DE LUCRO CON EL OBJETIVO DE PREDICAR EL EVANGELIO	JOSE RAFAEL SANTOS JIMENEZ, YILSIA ADELAIDA BAUTISTA DE SANTOS	720769
E/2022-69378	9/12/22	IGLESIA CRISTIANA JESUCRISTO, VERDAD Y VIDA, ICJVV. AP. 22:12	ENTIDAD CRISTIANA SIN FINES DE LUCRO, DEDICADA A LA ENSEÑANZA Y PREDICACIÓN DE LA PALABRA DE DIOS.	JOHNNY ALBERTO LOPEZ LOPEZ	720263
E/2022-70012	9/12/22	IGLESIA DE DIOS CASA PAZ JUAN 16:33	ENTIDAD SIN FINES DE LUCRO CON ACTIVIDADES DE IGLESIA.	IGLESIA DE DIOS CASA PAZ JUAN 16:33	720216
E/2022-69544	7/12/22	IGLESIA DE LA RESTAURACION - IR	ENTIDAD SIN FINES DE LUCRO DEDICADA A LA PREDICACION DE LA PALABRA, ESTABLECIENDO PROGRAMAS SOCIALES, LEVANTADO TEMPLOS…	JOEL ANTONIO DISLA MENDOZA	719867
E/2022-68783	2/12/22	IGLESIA DEL SEÑOR PENTECOSTAL SIRVIENDO AL REY ISPENSIREY	ENTIDAD SIN FINES DE LUCRO, TRABAJAMOS CON LA POBLACION EVANGELIZANDO AL PUEBLO CON UN MINISTERIO DE NIÑOS…	SILVERIA MEDINA BELTRE DE TAVAREZ	719309
E/2022-71229	16/12/22	IGLESIA ESPÍRITU SANTO Y FUEGO CRISTO ES EL REY IESFCREY	ENTIDAD SIN FINES DE LUCRO DEDICADA A PREDICAR LA PALABRA, TRABAJANDO CON LA COMUNIDAD.	LINCOHN MISAEL GUZMAN	721167
E/2022-68732	2/12/22	IGLESIA EVANGELICA CASA DE ADORACION A DIOS, IECAD	ENTIDAD SIN FINES DE LUCRO DEDICADA A PREDICAR LA PALABRA DE DIOS Y REALIZAR OBRAS SOCIALES EN LA COMUNIDAD	JUAN YSIDRO UREÑA MINAYA	719251
E/2022-56320	8/12/22	IGLESIA EVANGELICA EL REY YA VIENE -- IGLEREYVI	EL MINISTERIO INTERNACIONAL TABERNÁCULO LA ROCA, ES UNA INSTITUCIÓN CRISTIANA, EVANGÉLICA Y PENTECOSTAL.	HENRY MIESES	720093
E/2022-69506	12/12/22	IGLESIA EVANGÉLICA LA LLAMA ARDIENDO IGLELLAMA	ENTIDAD SIN FINES DE LUCRO DEDICADA A ACTIVIDADES DE IGLESIA.	ROSA MARIA VALDEZ ARAUJO	720493
E/2022-70021	9/12/22	IGLESIA EVANGELICA PENTECOSTAL CRISTO ES LA REPUESTA, IGLEPECRIRE	ENTIDAD SIN FINES DE LUCRO CON EL OBJETIVO DE PREDICAR LA PALABRA DE DIOS Y REALIZAR OBRAS SOCIALES.	ARIDIA GARCIA DE GARCIA	720224
E/2022-71426	19/12/22	IGLESIA EVANGÉLICA PENTECOSTAL UNIDOS EN EL ESPÍRITU IEPUE	ENTIDAD SIN FINES DE LUCRO DEDICADA A SALVAR LAS ALMA, AYUDAR AL NECESITADO Y DAR CULTO EVANGELISTICO.	ALEXANDRA BAEZ MEDINA, JUAN CARLOS MARTINEZ SOLANO	721301
E/2022-69910	8/12/22	IGLESIA EVANGELICA PENTECOSTAL VALLE DE SION AFILIADA AL CONCILIO LATINOAMERICANO	ENSEÑANZA DE LA SANA DOCTRINA DE NUESTRO SEÑOR JESUCRISTO, SIN FINES DE LUCRO.	MARIA MILAGROS REYES PEÑA DE TEJADA	720139
E/2022-69866	8/12/22	IGLESIA EVANGELICA SANTIDAD A JEHOVA MARANHATA	ENTIDAD SIN FINES DE LUCRO. DEDICADA A PREDICAR EL EVANGELIO, LA PALABRA DE DIOS.	REINA CAPELLAN SANTOS DE MARTINEZ	720318
E/2022-70966	15/12/22	IGLESIA GETSEMANI PENTECOSTALES 2 TIMOTEO 2:15	REALIZAREMOS LEVANTAMIENTO DE IGLESIA, AYUDAREMOS ECONOMICAMENTE A VIUDAS Y HUELFANOS.	ZUNILDA VARGAS, YOCASTA DURANT, MICHAEL ANGELO DURANT, JOANN DURANT, JOHN W DURANT	720938
E/2022-70746	14/12/22	IGLESIA LA SALVACIÓN ES DE JEHOVÁ	ENTIDAD SIN FINES DE LUCRO, DEDICADA A PREDICACIÓN DE LA PALABRA.	MARIO DE LA NIEVE BAUTISTA	720779
E/2022-69799	8/12/22	IGLESIA PENTECOSTAL CRISTO ES EL ARCA EXODO 25-16	ENTIDAD SIN FINES DE LUCRO DEDICA A, CULTO DE EVANGELIZACIÓN, DÍAS DE NIÑOS, ORACIONES EN LAS CASAS, CULTOS AL AIRE LIBRE.	ALTAGRACIA DEYSI PEREZ FELIZ	720026

[210] EXPEDIENTE	[220] FECHA	[561] NOMBRE COMERCIAL	[510] ACTIVIDAD	[730] SOLICITANTE	REGISTRO
E/2022-69997	9/12/22	IGLESIA PENTECOSTAL ESFORZADA PARA CRISTO	SIN FINES DE LUCRO, QUE SE DEDICARA A PREDICAR LA PALABRA DE DIOS	LUCAS CASTILLO TIBURCIO, TOMASINA TIBURCIO SANTOS	720188
E/2022-71139	16/12/22	IGLESIA PENTECOSTAL FUNDAMENTADOS SOBRE LA ROCA	INSTITUCIÓN SIN FINES DE LUCRO QUE, TENDRÁ COMO OBJETIVO.	EDISSON SEGURA URBAEZ	721099
E/2022-69775	8/12/22	IGLESIA PENTECOSTAL JEHOVA ESTA AQUI	ENTIDAD SIN FINES DE LUCRO, DEDICA A REALIZAR CULTOS RELIGIOSOS, AYUDA BENEFICA A LA COMUNIDAD, DONACIONES DE ROPA.	FELICIA DE JESUS	720008
E/2022-68940	5/12/22	IGLESIA PENTECOSTAL LUZ EN LA TINIEBLA CAMINANDO CON JESUS IPELTICAJE	ENTIDAD SIN FINES DE LUCRO DEDICADA, RESCATAR LA VIDA PERDIDA PARA CRISTO.	NELCIDA TORIBIO CASTILLO	719421
E/2022-70676	14/12/22	IGLESIA PENTECOSTAL SANTIDAD A JEHOVA HECHOS 4;12	PREDICAR EL EVANGELIO DE JESUCRISTO, REALIZAR CULTOS, CAMPAÑAS EVANGELISTICAS.	JHONNY RAMON ORTIZ GONZALEZ	720729
E/2022-67265	28/11/22	IGLESIA PENTECOSTAL VEN Y VE IPEVE	INSTITUCION SIN FINES DE LUCRO PARA PREDICAR EL EVANGELIO DE CRISTO A TODA CRIATURA.	LEONIDAS GARCIA RIVERA	718524
E/2022-69356	8/12/22	IGLESIA PRIMITIVA DE LA NUEVA GENERACIÓN	ENTIDAD SIN FINES DE LUCRO, QUE TIENE COMO PROPOSITO GUIAR A LAS PERSONAS EN BASE A LA PALABRA DE DIOS.	HERODE DESGRAVIERS	720118
E/2022-69389	7/12/22	IGLESIA VISIONARIA MANANTIAL DE VIDA	SERVICIOS DE ORGANIZACIONES RELIGIOSAS. SIN FINES DE LUCRO.	ALBA NURIA HERNANDEZ DE PAULINO	719749
E/2022-71315	19/12/22	IINSTITUTO DE APOYO A LA FOMENTACION DE VALORES EN LAS FAMILIAS INAFOVAFA	IDENTIDAD SIN FINES DE LUCRO, DEDICADA A RECLUTAR, RESCATAR, REHABILITAR…	LUISA MEREGILDA MONTILLA ROA	721235
E/2022-67106	23/11/22	IKONIK-HOME	CONSTRUCCIÓN, REFORMA Y REPARACIÓN DE EDIFICIOS RESIDENCIALES…	IKONIKHOME, SRL.	718970
E/2022-68681	2/12/22	IL CASTELLANO TOBACCO	PRODUCCIÓN Y COMPRAVENTA DE CIGARROS PUROS ELABORADOS A PARTIR DE LA HOJA DE TABACO	TIANPING CHEN	719218
E/2022-70155	12/12/22	ILUSTRADA BY NATHALI	VENTA DE ARTÍCULOS PERSONALIZADOS (CAMISETAS, AGENDAS ILUSTRADAS, LIBRETAS, CALENDARIOS.	NATHALI MANUELA VALERIO DE FRANCISCO	720346
E/2022-69743	8/12/22	IMCONS JF	SERVICIOS DE IMPERMEABILIZACIÓN, CONSTRUCCIONES, DISEÑOS Y SUPERVISIÓN DE OBRAS.	JUAN FRANCISCO PIÑA GREER	719979
E/2022-69911	8/12/22	IMEQIIMAG	SERVICIOS DE IMPORTADORES DE EQUIPOS E IMPLEMENTOS AGRÍCOLAS, CABEZOTES, GRÚAS.	ISIDRO RAMIREZ OTAÑO	720130
E/2022-69886	8/12/22	IMEX COMPANY IMEXCO	IMPORTACIÓN Y EXPORTACIÓN DE PRODUCTOS COMESTIBLES CONGELADOS, FRESCOS Y REFRIGERADOS.	IMEX B & T SAS	720136
E/2022-68022	1/12/22	IMPERIO ROCIE	OFRECER SERVICIOS DE TRANSPOTE DE CARGAS, AEREAS, MARITIMAS, Y TERRESTRES, PAQUETERIA.	JUANA PEREZ, LUIS ENRIQUE DIROCIE BELLO	719122
E/2022-69111	7/12/22	IMPERIONGROUP	SERVICIO DE FOTOGRAFÍA, VIDEOGRAFÍA, BOOTH 360, PHOTOBOOTH, ALQUILER Y VENTAS DE CASAS, APARTAMENTOS Y TERRENO.	NICOLE PATRICIA ANGEL JIMENEZ	719816
E/2022-69342	6/12/22	IMPORTACIONES FRANCISCO ADAMES	IMPORTACION DE REPUESTOS NUEVOS Y USADOS PARA VEHICULOS DE GASOLINA Y DIESEL.	FRANCISCO ADAMES DE TODO PUERTA SRL	720724
E/2022-66190	18/11/22	IMPORTADORA & EXPORTADORA GELIZA	IMPORTACIÓN, EXPORTACIÓN Y COMERCIALIZACIÓN (COMPRA, MERCADEO, VENTA Y SERVICIOS).	GEISHELER BOLIVAR GRULLON FERNANDEZ	720896
E/2022-70935	15/12/22	IMPORTADORA DE GOMAS RD LEONEL IGRDL	COMERCIALIZACIÓN, EXPORTACIÓN E IMPORTACIÓN DE TODO TIPO DE GOMAS, PARA TODA CLASE DE VEHÍCULOS.	EDWIN JAVIER REYES BAEZ	720944
E/2022-71475	19/12/22	IMPORTADORA EPCIA	COMERCIALIZACIÓN, VENTA, DISTRIBUCIÓN, IMPORTACIÓN DE MESAS, SILLAS, ESTANTES, BATERÍAS Y ARTÍCULOS FERRETEROS EN GENERAL.	LEPING HE	721327
E/2022-67929	29/11/22	IMPORTADORA REFRI-FAMILIA H.T	IMPORTACION, COMPRA Y VENTA DE ARTICULOS DE REFRIGERACION EN SENTIDO GENERAL Y TODA ACTIVIDAD CONEXA A ESTE OBJETO PRINCIPAL.	IMPORTADORA REFRI-FAMILIA H.T., S.R.L.	719239
E/2022-70628	13/12/22	IMPRENTA PLANET GRAF	COMPRA, VENTA, ALQUILER, IMPORTACIÓN Y EXPORTACIÓN DE EQUIPOS DE IMPRENTA.	JANYLL MARIA MARTIN FRIAS	720686
E/2022-70403	13/12/22	IMPRESIONARTE JD	SERVICIOS DE DISEÑO GRÁFICO, IMPRESIONES, ROTULACIONES, GRABADOS, SERIGRAFÍA…	JONATAN DÍAZ RODRÍGUEZ	720531
E/2022-69439	7/12/22	IMPRESIONES QUALFORMS	SERVICIOS DE IMPRESIÓN DE FORMAS CONTINUAS, ROLLOS PUNTO DE VENTAS.	IMPRESIONES QUALFORMS, S.R.L.	719782
E/2022-67608	1/12/22	IMPRESOS UNIVERSALES RBO	SERVICIOS DE PUBLICIDAD EN GENERAL, IMPRENTA, COMPRA Y VENTAS DE MATERIALES Y EQUIPOS DE IMPRESIÓN.	ROBINSON BASDEN ORTEGA	719161
E/2022-71414	19/12/22	IN GODS HANDS	ENTIDAD SIN FINES DE LUCROS, DONACIONES A PERSONAS ENVEJECIENTES Y NIÑOS CON ALIMENTOS....	ERICKA DISLA ALMONTE, JULISSA ALTAGRACIA ALMONTE SILVESTRE, YEISI SUERO, ELVIS GOMEZ DE OLEO	721286
E/2022-69039	5/12/22	IN HOUSE LAWYER	SERVICIO DE FIRMA DE ABOGADOS Y CONSULTORIA JURIDICA.	LOIDA EUNICE CUETO PEREZ	719499
E/2022-69119	9/12/22	INDESS	GESTIONAR PROYECTOS DE ARQUITECTURA E INGENIERÍA. ABARCANDO DESDE LA ETAPA DE CONCEPCIÓN DEL PROYECTO HASTA LA EJECUCIÓN DEL MISMO.	WILMER DEMILIS GESALEN PAULINO	720144
E/2022-69687	8/12/22	INDUSTRIA AGROCARIBE SOL IAS	PRODUCCIÓN Y DISTRIBUCIÓN DE ALIMENTOS AGRÍCOLAS INDUSTRIALIZADOS, PREPARACIÓN Y PROCESAMIENTO DE ALIMENTOS…	ANTONIO CASTILLO	719947
E/2022-70715	14/12/22	INDUSTRIA D_LUZ	FABRICAR PLASTICOS, COMERCIALIZACION DE ELECTRODOMESTICOS, IMPORTACION Y EXPORTACION MATERIA PRIMA PARA PLASTICOS .	RONGCHANG WU	720750
E/2022-71215	16/12/22	INDUSTRIA DEL PLASTICO ASJT	COMPRA Y VENTAS DE MATERIALES PLÁSTICOS	ANYELINA SANTOS REINOSO, JUANA RAMONA TAVERAS ROMERO	721159
E/2022-68498	1/12/22	INDUSTRIAL Q, IQ	IMPORTACIÓN, EXPORTACIÓN Y FABRICACIÓN DE PRODUCTOS DE LIMPIEZA, ENVASES Y FRAGANCIAS.	FRANCISCO JAVIER QUEZADA PEÑA, INDUSTRIAL Q, IQ	719316
E/2022-68294	30/11/22	INFANTE PEÑA RENT CAR	SERVICIOS DE COMPRA,VENTA Y RENTA DE VEHICULOS DE MOTOR, MAQUINARIAS Y MOTOCICLETAS.	DELBIA STEPHANY PEÑA CRUZ, BRAHIAN EMILIO INFANTE ALVAREZ	719014
E/2022-68157	6/12/22	ING. RESIDUOS SOLIDOS, CONSULTORIA, DISEÑO Y GESTION IRESCODIG	REALIZAR LAS LABORES DE CONSULTORÍA, DISEÑO, GESTIÓN Y CONSTRUCCIÓN DE SISTEMAS DE ADMINISTRACIÓN DE RESIDUOS SÓLIDOS.	PEDRO ENRIQUE SOSA VERAS	719694
E/2022-69603	12/12/22	INK TATTOO STUDIO RD ITS	SERVICIO DE DISEÑOS Y TATUAJES PROFECIONALES Y PIERCING.	FAVIO JACINZ BATISTA CAMILO	720423
E/2022-70511	13/12/22	INLUX	TRANSPORTACIÓN, DISTRIBUCIÓN Y CARGA PARA CADENAS DE ABASTECIMIENTOS Y ABARROTES.	ZULEIKA MERCEDES ULERIO ARIAS	720633
E/2022-69841	8/12/22	INMAGIKAL DIVERSIONES	PARQUE DE DIVERSIONES SOFT PLAY.	KENNY ALEXIS AGRAMONTE MATEO, KATHERINE GERALDINO RAMIREZ	720419
E/2022-69141	6/12/22	INMOBIDIARIO	CREACCION DE PLATAFORMA AUDIOVISUAL DE TELEVISIÓN Y MEDIOS DIGITALES CON CONTENIDO INMOBILIARIO.	JUAN ENRIQUE VALERIO DOMÍNGUEZ	719667
E/2022-69562	9/12/22	INMOBILAW	SERVICIOS JURÍDICOS Y BIENES RAÍCES.	YUDEL DOMINGO GARCIA PASCUAL	720288
E/2022-68318	30/11/22	INMOBILIARIA CARLOT	ESTUDIO, DISEÑO, PLANEACIÓN, CONTRATACIÓN, CONSTRUCCIÓN Y EJECUCIÓN DE TODA CLASE DE OBRAS DE INFRAESTRUCTURA.	ALFREDO CARLOT	718944
E/2022-71188	16/12/22	INMOBILIARIA EL VELERO BLANCO	SERVICIOS DE BIENES RAÍCES E INMOBILIARIOS EN GENERAL, COMPRA, VENTA, ALQUILER, ADMINISTRACIÓN DE BIENES INMUEBLES.	GINO ZANATTA	721131
E/2022-71209	16/12/22	INMOBILIARIA FELIZ DÍAZ	NEGOCIOS INMOBILIARIOS, ADMINISTRACIÓN, FINANCIAMIENTO DE INMUEBLES.	JOSÉ MIGUEL FELIZ SANTANA	721151
E/2022-69907	8/12/22	INMOBILIARIA HENRIQUEZAC	COMPRA, VENTA, ADMINISTRACIÓN, ARRENDAMIENTO, Y DESARROLLO DE TODA CLASE DE INMUEBLES.	SONIA IVELISSE HENRIQUEZ SANTOS	720146
E/2022-68910	5/12/22	INMOBILIARIA KILLING MOON	COMPRA Y VENTA DE BIENES INMUEBLES.	DIEGO JOSE DOMINGUEZ DE LUNA	719388
E/2022-66942	5/12/22	INMOBILIARIA LA ENSENADA CPM	COMPRA, VENTA, CONSTRUCCION Y ADMINISTRACION DE BIENES INMUEBLES EN ZONAS RURALES Y URBANAS.	CARLOS ENRIQUE RODRIGUEZ GONZALEZ	719480
E/2022-70269	12/12/22	INMOBILIARIA RENOLI	LA COMPRA, VENTA Y ARRENDAMIENTO DE INMUEBLES PARA DESARROLLAR PROYECTOS URBANÍSTICOS.	ELVIN REYNALDO ALMONTE PEÑA	720950
E/2022-70106	14/12/22	INMOBILIARIA TERVICON	COMPRA Y VENTA INMUEBLES, SERVICIOS DE CONSTRUCCIONES CIVILES.	INMOBILIARIA SERVICON, SRL	720841
E/2022-69006	5/12/22	INMOLEXRD	"ACTIVIDAD COMERCIAL EN 3 SECTORES: SECTOR INMOBILIARIO: COMPRA Y VENTA DE PROPIEDADES…"	AYAMAHIL FRANCISCO HERNANDEZ	719460
E/2022-66908	15/12/22	INMOTION ACADEMY	"FUNDACIÓN SIN FINES DE LUCRO PARA LA CAPACITACIÓN EN EL AREA DE TECNOLOGIA, DESARROLLO DE DOCENTE... "	INMOTION, S.A.S.	720960
E/2022-69848	8/12/22	INMUEBLES MÁS POR MENOS CMDL	VENTA Y COMERCIALIZACIÓN DE INMUBLES EN REPUBLICA DOMINICANA. DENTRO DE LOS PRODUCTOS QUE PROMOCIONAMOS TENEMOS LOS SOLARES…	CARLOS MANUEL DURAN LUCIANO	720119
E/2022-67541	8/12/22	INSTALACIONES MARTINEZ CRUCEY	FABRICACIÓN, INSTALACIÓN Y VENTAS DE PUERTAS POLIMETAL, VENTANAS, CRISTALES.	WILLIAMS DE JESUS MARTINEZ CRUCEY	720013
E/2022-70211	12/12/22	INSTITUTO EMOTIOLOGICO DOMINICO AMARICANO DR. MURRAY BOWEN	SERVICIOS DE INVESTIGACIÓN, ENSEÑANZA PARA LA REGULACIÓN DE LAS EMOCIONES DEL SER HUMANO.	LUIS FELIPE RODRIGUEZ ACEVEDO	720374
E/2022-68313	7/12/22	INSTITUTO MODERNO DE ESTUDIANTES EN ACCION IMEACC	ACTIVIDAD DE IMPARTIR DOCENCIA, SEMINARIO, TALLERES Y CURSOS TÉCNICO EN EL ÁREA DE LA SALUD, IMPARTIR CURSOS TÉCNICO EN ENFERMERÍA.	HORAT MARKEST, JUAN PATRICIO DE LOS SANTOS FRIAS	719928
E/2022-71213	19/12/22	INTEGRATED SERVICES BY STRASMA	BRINDAR SERVICIOS DE OUTSOURCING LABORAL, GESTIONAR ACTIVIDADES COMO DISEÑO .	STRASMA CONSULTING, S.R.L.	721326
E/2022-65407	13/12/22	INTER WATER CHEM	FABRICACIÓN, DISTRIBUCIÓN, VENTA Y VENTA DE PRODUCTOS COAGULANTES INORGÁNICO DE SEGUNDA GENERACIÓN.	JOSE GREGORIO MONAGAS JUAN , CARLOS ENRIQUE MONAGAS JUAN	720609
E/2022-69132	6/12/22	INTERENERGY ENERGÍA TURÍSTICA	DESARROLLO E INSTALACIÓN DE OBRAS DE PRODUCCIÓN Y GENERACIÓN DE ENERGÍA ELÉCTRICA PRODUCIDA POR MEDIOS RENOVABLES.	CONSORCIO ENERGÉTICO PUNTA CANA-MACAO, S.A. , INTERENERGY SYSTEMS DOMINICANA, S.R.L	720242
E/2022-63491	30/11/22	INTERIORES ANDREA AMRS	FABRICACION Y DISTRIBUCION DE ROPA INTERIOR PARA CABALLEROS, DAMAS, NIÑOS Y RECIEN NACIDOS.	MANNY RAFAEL SANTANA CONSTANZO	718931
E/2022-66502	1/12/22	INTERNACIONAL SPORT BARBER SHOP ISBS	SERVICIO DE CORTE DE PELO, ARREGLO DE BARBA, DEGRADADO DE BARBA, AFEITADO, MASCARILLA ANTI PUNTOS NEGROS.	FREISY DE JESUS BAEZ GOMEZ	719123
E/2022-70219	12/12/22	INTERNATIONAL LANGUAJE ACADEMIC ILAC	ACTIVIDAD DE PROGRAMAS Y VIAJES EDUCATIVOS E INTERCAMBIOS EN EL EXTRANJERO.	MARIA SANCHEZ MATEO	720414
E/2022-65965	8/12/22	INTERNATIONAL RENTING LLOFER	RENTA , ALQUILER, COMPRA Y VENTA DE TODO TIPO DE VEHICULOS	JUAN JOSE LLADO ALPAÑEZ	719975
E/2022-69410	8/12/22	INVENTARIO SPM	EMPRESA DEDICADA A LA COMPRA, VENTA, RENTA, COMERCIALIZACIÓN E IMPORTACIÓN DE TODO TIPO DE VEHÍCULOS DE MOTOS.	IGNACIO JOSE DISLA HERNANDEZ	720137
E/2022-68864	5/12/22	INVER HM	SERVICIOS INMOBILIARIOS REALIZADOS POR CUENTA PROPIA, CON BIENES PROPIOS O ARRENDADOS.	ALEXANDER GONZALEZ MARTINEZ, ALEJANDRINA MARTINEZ ZORRILLA	719367
E/2022-68386	1/12/22	INVERALMANZAR	SERVICIOS DE CRÉDITO N.C.P. INCL. EL OTORGAMIENTO DE PRÉSTAMOS POR ENTIDADES QUE NO RECIBEN DEPÓSITOS.	VICTOR ALFONZO BURGOS ALMANZAR	719017
E/2022-69401	7/12/22	INVERCLAM	GRUPO DE INVERSIONES VIA TIENDAS VIRTUALES.	DIANNY CLARISSELL MONTERO GONZALEZ	719763
E/2022-70043	15/12/22	INVERCOSAS	DESARROLLO DE INFRAESTRUCTURAS Y OBRAS DE CONSTRUCCIÓN.	MARINO PAREDES ESPINAL	721046
E/2022-70408	13/12/22	INVERIONES DASANT	VENTAS DE INMUEBLES, EQUIPOS TECNOLÓGICOS, EQUIPOS ELÉCTRICOS...	EPIFANIO DANIEL SANTANA NUÑEZ	720526
E/2022-69126	6/12/22	INVERSIONES 74GM	CONSTRUCCIÓN, COMPRA Y VENTA DE INMUEBLES. DESARROLLO INMOBILIARIO. ADMINISTRACIÓN DE COMPAÑÍAS EN GENERAL.	JOSE ARTURO GUEVARA MOSQUERA	719571
E/2022-65094	7/12/22	INVERSIONES 7KG-37	COMPRA Y ADMINISTRACIÓN DE BIENES INMUEBLES (MOTELES, HOTELES Y CABAÑAS).	RAFAEL DAVID CRUZ DELANDA	719843
E/2022-70003	12/12/22	INVERSIONES A Y V MATHIEUS	SERVICIOS DE PRETAMOS PERSONALES.	ARISMENDY VILLAR	720459
E/2022-67312	24/11/22	INVERSIONES A. D. C. INADC	BRINDAR SERVICIOS DE INMOBILIARIA Y BIENES RAÍCES EN GRAL., COMPRA, VENTA, ADMINISTRACION Y PROMOCION DE PROYECTOS INMOBILIARIOS.	AURA DE LA CRUZ T. DE CARABALLO	719461
E/2022-68504	1/12/22	INVERSIONES ACUMEN	ESTABLECER, TRAMITAR Y LLEVAR A CABO LOS NEGOCIOS DE UNA COMPAÑÍA INVERSIONISTA…	AUGUSTO REYES ESTRELLA	719176
E/2022-71265	19/12/22	INVERSIONES AGUAMARINA	SERVICIOS FINANCIEROS, INVERSIONES VARIAS.	NATANAHEL MONEGRO PAYANO	721186
E/2022-70265	12/12/22	INVERSIONES AMO	COMPRA VENTA DE BIENES INMOBILIARIO, CONSTRUCCIONES, INMOBILIARIA, HIPOTECAS.	INVERSIONES AMO, S.A.	720473
E/2022-69060	5/12/22	INVERSIONES AUSTRAL	FABRICACIÓN, VENTA, IMPORTACIÓN, EXPORTACIÓN Y COMERCIALIZACIÓN DE PRODUCTOS PARA EL SECTOR AGRICOLA…	INVERSIONES AUSTRAL, S.R.L, SERGIO IBARRA MAIGRET	719524
E/2022-70720	15/12/22	INVERSIONES BALZOLIA	VENTA, ALQUILER Y CONSTRUCCIÓN DE BIENES INMUEBLES	LUIS FERNANDO JULIAN CHALAS	721065
E/2022-69434	7/12/22	INVERSIONES BELLIARD POLANCO	SERVICIOS DE PRESTAMOS HIPOTECARIOS, COMERCIALES Y PERSONALES.	JONATHAN JOSE BELLIARD NUÑEZ, YANILDA ANTONIA POLANCO ROSA DE BELLIARD	719775
E/2022-68861	5/12/22	INVERSIONES BLUE SERVICE	COMPRA, VENTA Y DISTRIBUCIÓN DE PRODUCTOS DE OFICINA Y PARA EL HOGAR.	YUSEF AHMED SERULLE TAVAREZ	719358
E/2022-70959	16/12/22	INVERSIONES CACERES INVERCA	PRÉSTAMOS PERSONALES, PRENDARIOS E HIPOTECARIOS, BIENES RAÍCES, NEGOCIADOS DE VEHÍCULOS.	EUDIS CARMELO CÁCERES THEN	721208
E/2022-70384	12/12/22	INVERSIONES CAHADA	PRESTACIÓN DE SERVICIOS COMPLEMENTARIOS DE APOYO TURÍSTICO.	JEFFREY GÓMEZ GONZÁLEZ	720512

[210] EXPEDIENTE	[220] FECHA	[561] NOMBRE COMERCIAL	[510] ACTIVIDAD	[730] SOLICITANTE	REGISTRO
E/2022-69413	7/12/22	INVERSIONES CARMEN ROSARIO	DISTRIBUCIÓN Y VENTAS AL POR MENOR DE UTENSILIOS DE COCINA DE ACERO INOXIDABLE.	CARMEN IRIS ROSARIO NÚÑEZ	719769
E/2022-70329	12/12/22	INVERSIONES COBIANA	SERVICIOS INMOBILIARIOS, SOCIEDADES, INVERSIONES, COMPRA, VENTA, ALQUILER…	GONZAGA TABARES VELASQUEZ, ANGELICA MARÍA GUTIERREZ MEDINA	720502
E/2022-68684	2/12/22	INVERSIONES DANIEL YADIEL DANIA GARCIA	SERVICIO DE FINANCIERA.	YULISSA SORSIRY FERNANDEZ TAVARES DE GARCIA	719231
E/2022-69271	6/12/22	INVERSIONES DANUSHI	PROMOVER E INVERTIR EN EMPRESAS COMERCIALES, INDUSTRIALES, TURISTICAS, SOCIEDADES FINANCIERAS DE BIENES RAICES.	INVERSIONES DANUSHI, S.R.L., LIL ELIZABETH PELAEZ FRAPPIER	719668
E/2022-69110	7/12/22	INVERSIONES DDAWM	PRÉSTAMOS Y FINANCIAMIENTOS EN GENERAL A MEDIANOS, PEQUEÑOS Y GRANDES COMERCIANTES.	WILFRE EMILIO MARTE CACERES	719870
E/2022-59944	20/10/22	INVERSIONES DIVERSAS VILORIA MARTINEZ	SERVICIOS DE PRÉSTAMOS, FINANCIAMIENTO, INVERSIONES, BIENES RAÍCES.	JULIO VILORIA ZORILLA, LORENZA MARTINEZ ANTIGUA DE VILORIA, INVERSIONES DIVERSAS VILORIA MARTINEZ C X A.	719094
E/2022-69264	6/12/22	INVERSIONES DON ADE	SERVICIO DE GESTIÓN FINANCIERA, INVERSIONES Y FINANCIAMIENTO EN GENERAL.	ADELSON DE JESUS ALVAREZ VERAS	719659
E/2022-69194	6/12/22	INVERSIONES DORALCIA	COMERCIALIZACIÓN, FABRICACIÓN, DISTRIBUCIÓN, REPRESENTACIÓN, COMPRA, VENTA…	JOAN MANUEL SENRA OSSER	719606
E/2022-63027	3/11/22	INVERSIONES EL TESORO	COMPRAVENTA, PROMOCIÓN.	INVERSIONES EL TESORO S.R.L.	719349
E/2022-69299	6/12/22	INVERSIONES EMILIO & LINA	IMPORTACIÓN, COMPRA Y VENTA DE VEHÍCULOS, PRÉSTAMOS, CRÉDITO E INVERSIONES EN GENERAL.	LINA ELIZABETH URIBE SÁNCHEZ, EMILIO YEREMY ALCANTARA URIBE	719698
E/2022-66293	24/11/22	INVERSIONES ETEBANIA	COMPRA VENTA DE INMUEBLE Y MEJORA DE GANADO.	FRANCISCO MARTINEZ MARTINEZ	718180
E/2022-70987	15/12/22	INVERSIONES GINESTHER	INVERSIONES EN INMUEBLES, COMPRA, VENTA Y ADMINISTRACIÓN DE PROPIEDADES.	INVERSIONES GINESTHER	720945
E/2022-68330	2/12/22	INVERSIONES H & L UNIVERSE	ASESORÍAS EN BIENES RAÍCES. COMPRAS, VENTAS Y ALQUILERES DE VIVIENDAS Y EDIFICIOS RESIDENCIALES O NO, PRESTAMOS INMOBILIARIOS…	ANDREINA ARABELLI RODRIGUEZ SOTO, JUANA ADALGIZA SOTO MEJIA	719256
E/2022-70873	14/12/22	INVERSIONES INMOBILIARIA INGRID ALVAREZ	ACTIVIDAD DE VENTAS Y COMPRAS DE INMUEBLES, CONSTRUCCIÓN DE OBRAS INMOBILIARIAS.	FRANCISCO CARLOS GOMEZ CRUZ	721070
E/2022-69584	7/12/22	INVERSIONES JIMENEZ RIVERA	SERVICIO DE MANEJO Y ASESORIAS DE NEGOCIOS DE BANCAS DE LOTERIA.	WILSON JAVIER JIMENEZ RODRIGUEZ	719908
E/2022-71100	15/12/22	INVERSIONES KAIRA	VENTAS E IMPORTACIONES DE MOTOCICLETAS Y VEHÍCULOS NUEVOS Y USADOS.	CAIRA MARIA FERNANDEZ CASTRO	721055
E/2022-71164	16/12/22	INVERSIONES LH CARIDAD	DAR SERVICIOS INMOBILIARIOS REALIZADOS A CAMBIO DE UNA RETRIBUCIÓN O POR CONTRATA, EN LO QUE INCLUYE: COMPRA, VENTA…	GEIDY MARIA SANTOS NUÑEZ	721107
E/2022-69787	9/12/22	INVERSIONES LUPALI	COMPRA, VENTA, IMPORTACIÓN Y EXPORTACIÓN DE TODO TIPO DE VEHÍCULOS DE MOTOR NUEVOS …	PAVEL ANTONIO GOMEZ RAMIREZ	720149
E/2022-67408	7/12/22	INVERSIONES MAJP	ACTIVIDAD DE INVERSIONES DE BIENES RAÍCES, PRESTAMOS E HIPOTECAS. COMPRA Y VENTA DE MUEBLES…	MERQUIN ELIAS JIMENEZ DÍAZ	719894
E/2022-69849	8/12/22	INVERSIONES MAUPA	COMERCIALIZACION, VENTA Y DISTRIBUCION DE PRODUCTOS ALIMENTICIOS, HELADOS.	EDUARDO JOSE COMARAZAMY RIJO	720120
E/2022-69474	7/12/22	INVERSIONES MENDEZ RIVERA	VENTAS DE HOT DOG, FAST FOOD, VENTAS DE COMIDAS Y BEBIDAS.	JUAN JORGE MENDEZ FERNANDEZ	719817
E/2022-70073	9/12/22	INVERSIONES MITZER	ASESORAR, DESARROLLAR Y EFECTUAR INVERSIONES EN PROYECTOS INMOBILIARIOS, TURÍSTICOS E INDUSTRIALES.	THE COMPANY DEPOT, S.R.L.	720278
E/2022-70482	15/12/22	INVERSIONES MONDOCA	SERVICIOS INMOBILIARIOS REALIZADOS POR CUENTA PROPIA, CON BIENES PROPIOS O ARRENDADOS N.C.P.	JUNIOR MANUEL MONTES DE OCA ENCARNACION	720899
E/2022-69301	6/12/22	INVERSIONES N Y D	SERVICIOS DE CASA DE CAMBIO.	INVERSIONES N Y D, SRL	719862
E/2022-68533	1/12/22	INVERSIONES NAIROBI	SERVICIOS DE PRESTAMOS PERSONALES.	NAIROBI ARAUJO BAEZ	719118
E/2022-69646	13/12/22	INVERSIONES NAVAIS	SERVICIO DE BIENES RAÍCES EN GENERAL, CONSTRUCCIÓN Y REPARACIÓN DE INFRAESTRUCTURA.	KARI ESTELA REYES QUITERIO	720682
E/2022-69805	8/12/22	INVERSIONES OMI ALAY	ACTIVIDAD DE PRÉSTAMO DE DINERO FUERA DEL SISTEMA BANCARIO, SERVICIOS DE PELUQUERÍA…	ANGELICA CAROLINA DIAZ MARTINEZ	720044
E/2022-70569	13/12/22	INVERSIONES PANAMERICANOS AM	SERVICIOS Y ASESORIA EN MATERIA DE IMPORTACIONES DESDE USA HACIA REPUBLICA DOMINICANA.	ALFONSO FERNANDO MORALES	720628
E/2022-68875	5/12/22	INVERSIONES PRAPALCA DOMINICANA	SERVICIOS PUBLICITARIOS, MARKETING DIGITAL, PAPELERÍA E IMPRESOS, DISEÑO GRAFICOS…	ELIZABETH PALMITO CARVAJAL	719395
E/2022-70624	13/12/22	INVERSIONES QUINTA DE SAN ISIDRO, S.P.	DESARROLLO, CONSTRUCCIÓN, VENTA, ALQUILER E INVERSIONES DE PROYECTOS INMOBILIARIOS.	PASCUAL CALZADO CASTILLO	720688
E/2022-69013	7/12/22	INVERSIONES R & BROTHERS	VENTAS DE VEHÍCULOS, IMPORTACIONES DE VEHÍCULO,GESTIÓN ADUANAL, CAR FAX…	ADRIAN YSRAEL MEDINA	719881
E/2022-70025	9/12/22	INVERSIONES RAMIREZ JOSE	COMPRA, VENTA Y FINANCIAMIENTO DE VEHÍCULOS DE MOTOR, COMPRA Y VENTAS DE BIENES INMUEBLES.	FELIX ANTONIO RAMIREZ JOSE, ROSA MARIA RAMIREZ CHARLES	720227
E/2022-66454	21/11/22	INVERSIONES RAMIREZ UCETA	SERVICIOS DE VENTA DE TODO TIPO Y COMIDAS Y BEBIDAS.	INVERSIONES RAMIREZ UCETA, S.R.L.	718964
E/2022-70945	15/12/22	INVERSIONES SUERO GERMAN Y SERVICIOS MULTIPLES	SERVICIOS DE PRESTAMOS Y FINANCIAMIENTO EN GENERAL	ADILENI GERMAN, DANNY VALDEZ SUERO	720932
E/2022-70659	14/12/22	INVERSIONES TALUA	TODO TIPO DE SERVICIOS: AGRÍCOLAS, AGROPECUARIOS, GANADEROS, DISEÑO DE JARDINES…	FRANCISCO ANTONIO FELIX ORTIZ	720723
E/2022-68530	1/12/22	INVERSIONES TEUDISINES	COMPRA, VENTA, ALQUILER, ADMINISTRACION, CONSTRUCCION, DE INMUEBLES	TEUDIS AQUINO CORDERO	719398
E/2022-68895	5/12/22	INVERSIONES VALER 060	INVERSIONES, FINANCIAMIENTOS, ADMINISTRACIÓN Y PRESTAMOS EN GENERAL; PRÉSTAMOS HIPOTECARIOS…	EDDIE FRANCISCO VALERIO GARCIA	719535
E/2022-71154	16/12/22	INVERSIONES VEMEG	IMPORTACION, EXPORTACION, VENTA, RENTA Y COMERCIALIZACION DE TODO TIPO DE VEHICULOS DE MOTOR. INVERSIONES FINANCIERAS.	VICTOR SCARLINS MERCEDES GUABA	721097
E/2022-70164	12/12/22	INVERSIONES VIXEL BJ	DISTRIBUCION Y VENTA DE UTENSILIOS DE COCINA EN GENERAL.	VIMEL ALTAGRACIA REYES MEDINA	720381
E/2022-66781	15/12/22	INVERSIONES Y PRESTAMOS RVA SABANA DE LA MAR	INVERSIONES Y PRESTAMOS, DESARROLLO DE PROGRAMA TELEVISIVO Y PAGINA DE EXPARCIMIENTO RECREATIVA.	LUDIBERKA RODRIGUEZ VASQUEZ, PABLO PERALTA ALMONTE	720934
E/2022-69501	7/12/22	INVESTO INTERNACIONAL	SERVICIOS DE ARQUITECTURA E INGENIERÍA Y SERVICIOS CONEXOS DE ASESORAMIENTO TÉCNICO.	STEFFANY CERDA JIMENEZ	719866
E/2022-71402	19/12/22	INVESTO INTERNACIONAL	SERVICIOS INMOBILIARIOS REALIZADOS A CAMBIO DE UNA RETRIBUCIÓN O POR CONTRATA.	STEFFANY CERDA JIMENEZ	721268
E/2022-71021	19/12/22	INVICTUS INVERSIONES DIVERSAS	SERVICIOS DE PRÉSTAMOS, COMPRA Y EXPORTACIÓN DE MANGOS Y AGUACATES.	CARLOS JOSE RIVERA MEJIA, WILLMYS BELLANDY MEJIA DE MEJIA	721287
E/2022-69773	8/12/22	IRPIN	INVERSIÓN, TENENCIA DE ACCIONES.	ARTURO JOSÉ MORALES DEL ROSARIO	720000
E/2022-69492	7/12/22	ISAXOL	GENERACIÓN, TRANSMISIÓN Y DISTRIBUCIÓN DE ENERGÍA.	MIGUEL ÁNGEL LAMA RODRÍGUEZ	719830
E/2022-68888	5/12/22	ISBRIAN	VENTA DE REPUESTOS DE VEHÍCULOS Y AUTO ADORNOS…	ANNY MERCEDES ENCARNACION, ISMAEL ALEXANDER FAMILIA RODRIGUEZ	719400
E/2022-69144	6/12/22	ISKAR INVESTMENTS	ASESORAR, DESARROLLAR Y EFECTUAR INVERSIONES EN PROYECTOS INMOBILIARIOS, TURÍSTICOS E INDUSTRIALES.	THE COMPANY DEPOT, S.R.L.	719578
E/2022-69220	6/12/22	IVANSITOBARBER	SERVICIO DE ESTILISTA.	IVAN BATISTA ORTIZ	719619
E/2022-71278	19/12/22	J & D FERRETERIA SURIEL	VENTA, COMERCIALIZACION Y DISTRIBUCION DE PRODUCTOS FERRETEROS Y DE LA CONSTRUCCION.	MARISOL ROSARIO SURIEL	721202
E/2022-69832	12/12/22	J & J SELLER	VENTA ONLINE DE PRENDAS DE VESTIR, ZAPATOS, ARTÍCULOS PARA BEBES, ARTÍCULOS ELECTRÓNICO .	JIMMY NOLBERTO MORA MARTE	720438
E/2022-68927	5/12/22	J & S SERVICIOS	INVERSIÓN INMOBILIARIA EN GENERAL	J & S SERVICIOS	719865
E/2022-70655	13/12/22	J CLAUDIA STORE	VENTA DE PRENDAS DE VESTIR.	CLAUDIA JAEL VALDEZ ALONZO	720706
E/2022-70098	9/12/22	J SILVERIO DISTRIBUIDORA DE EMBUTIDOS	VENTAS DE TODO TIPO DE EMBUTIDOS AL POR MAYOR Y DETALLE.	JASMIN SILVERIO INOA	720301
E/2022-68653	2/12/22	JAB & BAJ CYCLING TEAM RD	ENTIDAD SIN FINES DE LUCRO, DEDICADA A LAS ACTIVIDADES DEPORTIVAS Y RECREATIVAS, PRINCIPALMENTE AL DESARROLLO E INCENTIVO DEL CICLISMO.	BRAULIO DE JESUS GARCIA CASTILLO, ANEURY DE JESUS PEREZ	719268
E/2022-66863	23/11/22	JACG & ASOCIADOS	SERVICIOS LEGALES, INMOBILIARIOS, FINACIEROS, MEDIOAMBIENTALES, DE COMUNICACIÓN.	GINNY DE LOS SANTOS POLANCO	721109
E/2022-69279	6/12/22	JADOYA PROPERTY MANAGEMENT	EMPRESA DEDICADA A LA COMPRA Y VENTA DE BIENES RAÍCES, ASÍ COMO AL MANTENIMIENTO DE DICHAS PROPIEDADES.	ELIZABETH CRUZ GALAN	719669
E/2022-69022	5/12/22	JAFRA LUXURY RENT CAR	SERVICIOS DE RENTA DE VEHÍCULOS DE MOTOR , TRANSPORTE TURÍSTICO.	RAFAEL JAMIEL CUEVAS CIPRIAN	719463
E/2022-69758	8/12/22	JAN XXI CORPORATION	VENTA Y COMPRA DE INMUEBLES Y VEHÍCULO, ASESORÍA FINANCIERA, SERVICIOS MÚLTIPLES DE REPARACIÓN.	SANDRO ESPINOSA SANTANA	720011
E/2022-69666	8/12/22	JARDIN CRISTIANO LA TIA ROSELY	IMPARTIMOS DOCENCIA EN EL NIVEL INICIAL EN LOS GRADOS DE MATERNAL, KINDER Y PREPRIMERO.	ROSELY BENCOSME ALVAREZ	719939
E/2022-71384	19/12/22	JARDINES CONTRERAS CONSTRUCCIONES	SERVICIOS PROFESIONALES DE INGENIERÍA, CONSTRUCCIÓN GENERAL DE EDIFICIOS.	JEURY SILVERIO JARDINES CONTRERAS	721244
E/2022-71389	19/12/22	JASROP CONSULTING AGENCY	SERVICIOS DE ASESORIA Y CONSULTORIA EN AREAS DE NEGOCIOS PARA PEQUEÑAS Y MEDIANAS EMPRESAS, TALLERES, CAPACITACIONES Y EVENTOS.	JASMIRI ROSA PEREZ	721247
E/2022-69495	7/12/22	JAVIANA TRAVEL	RENTA DE VILLAS, VENTAS DE PAQUETES AÉREOS, RENTA DE APARTAMENTOS EN ZONAS TURÍSTICAS.	EUDOSIA ENCARNACION ALCANTARA	719826
E/2022-69667	8/12/22	JAVIAUTORACINGSHOP	TIENDA ESPECIALIZADA EN VENTA DE TODO TIPO DE ACCESORIOS DE VEHÍCULOS, EVALUACIÓN ..	FRANCISCO JAVIER SEVERINO ALVAREZ	720101
E/2022-68909	5/12/22	JAY JAY BURGER AND PIZZA PLACE	VENTA DE COMIDA RAPIDA, TALES COMO BURGER, PIZZA, HELADOS Y SERVICIOS DE DIVERSION INFANTIL.	FAUSTO JIMENEZ BATISTA	719404
E/2022-70654	13/12/22	JC.MONTERO SMARTPHONE	VENTA DE CELULARES Y SUS ACCESORIOS.	JULIO CESAR MONTERO	720712
E/2022-69839	8/12/22	JCBA FUNDATION	ONG, INSTITUCIÓN SIN FINES DE LUCROS, DEDICADA A BRINDAR AYUDAS HUMANITARIAS, EDUCACIÓN Y CAPACITACIÓN A NIÑOS.	ROSA REYES MÉNDEZ	720082
E/2022-67389	1/12/22	JD UNIFORMES Y UTILERIAS	FABRICACION DE UNIFORMES DEPORTIVOS, LABORATORIO, USO MEDICO, INDUSTRIAL Y ESCOLARES.	JD UNIFORMES Y UTILERIAS, S.R.L.	719057
E/2022-68451	2/12/22	JDDSPORTS	FABRICACION DE UNIFORMES DEPORTIVOS.	CRYSTALY BALLESTER SIERRA	719277
E/2022-70856	14/12/22	JEAN PIERRE PHOTOGRAPHIE	SERVICIOS DE FOTOGRAFIA Y GRABACIONES DE VIDEO.	JEAN PIERRE ESTEVEZ SANTANA	720869
E/2022-68917	5/12/22	JEELY STORE	COMPRA Y DISTRIBUCIÓN DE COPALEROS ARTESANALES, ALIMENTOS INTEGRALES.	JAVIER ALESSANDER MONTERO MONTERO	719672
E/2022-66664	6/12/22	JEFRY FRANCISCO AUTO EXPRESS	IMPORTACION Y COMERCIALIZACION DE VEHICULOS NUEVOS Y USADOS, INCLUYENDO VENTA DE PRODUCTOS COMO LUBRICANTES…	JEFRY FRANCISCO BRITO	719565
E/2022-68333	30/11/22	JENNLES	COMPRA, VENTA Y ALQUILER DE INMUEBLES	JENNY ROSIMNA MONTES DE OCA DE BROWN	718962
E/2022-68583	1/12/22	JEREMY SMART CARELA	VENTA Y REPARACIONES DE CELULARES NUEVOS Y USADOS	JEREMY GABRIEL CARELA HERNANDEZ	719145
E/2022-71112	15/12/22	JESSICA DUCOS ACCESORIOS	CONFECCIÓN Y VENTA DE ACCESORIOS, PULSERAS, COLLARES, CARTERAS, CINTILLOS.	JESSICA ISABEL DUCOS MEDINA	721068
E/2022-70508	13/12/22	JESUS BUSCANDO LOS NIÑOS JEBUSLON	CULTIVAR LOS ATRIBUTOS DE CRISTO EN EL HOMBRE, PROMOVER EL DESAROLLO INTEGRAL DE LAS COMUNIDADES.	CANDIDO ANTONIO HEREDIA VENTURA	720595
E/2022-69840	8/12/22	JESUS CHRIST BILINGUAL ACADEMY JCBA	SERVICIOS DE EDUCACIÓN CRISTIANA BILINGÜE CUBRIENDO ÁREA DE INICIAL, PRIMARIA, SECUNDARIA…	ROSA REYES MÉNDEZ	720080
E/2022-66483	6/12/22	JESUS MARTINEZ JM SERVICES	SERVICIOS DE REFRIGERACIÓN EN GENERAL, INSTALACIÓN, MANTENIMIENTO Y REPARACIÓN DE AIRES ACONDICIONADOS.	JESUS GREGORIO MARTINEZ ROMERO	719615
E/2021-57695	4/11/22	JHOENY STILE CLOTHING	VENTA DE COSMÉTICOS, ROPA, ZAPATOS Y BOLSOS PARA DAMAS, CABALLEROS Y NIÑOS.	JHOENY DEL CARMEN UREÑA CEPIN	715139
E/2022-70574	14/12/22	JIA PIN	COMPRA, VENTA, IMPORTACION Y EXPORTACION DE ACCESORIOS DE USO PERSONAL, DECORATIVO Y DE CELULARES.	JUAN ANGEL LIZ ROJAS	720714
E/2022-63916	5/12/22	JIMEGRO	COMPRA, VENTA, DE INMUEBLES, ACTIVIDADES AGRÍCOLAS, COMPRA Y VENTA DE BONOS…	JIMEGRO, S.R.L.	719496
E/2022-70689	14/12/22	JIMENEZ & CORDERO MULTISERVICIOS	MANEJO Y ASESORIAS DE NEGOCIO DE BANCAS DE LOTERIA.	GABRIEL ANTONIO JIMENEZ CORDERO	720731
E/2022-65892	1/12/22	JIMERODRI RESTAURANT	RESTAURANTE DE VENTA DE ALIMENTOS PROCESADOS, SERVICIOS EMPRESARIALES DE ALMUERZO, DESAYUNOS.	ARACELIS MARTINEZ SEVERINO DE DIAZ	719139
E/2022-57949	11/10/22	JJ AGRICULTURE JAVR	PRODUCCION, COMERCIALIZACION, VENTA Y DISTRIBUCION DE CULTIVOS DE BULBOS, BROTES Y HORTALIZA EN GENERAL.	JOSE ALBERTO VICTORIANO ROSA, JOSE ALFREDO VICTORIANO TRINIDAD	719804
E/2022-69745	8/12/22	JJGC GONELL RENT CAR	ALQUILER Y ARRENDAMIENTO DE AUTOMÓVILES PRIVADOS SIN CONDUCTOR CON FINES OPERATIVOS, TALES COMO: AUTOMÓVILES DE PASAJEROS…	JOSE JUAN GONELL CABREJA	720107
E/2022-68911	5/12/22	JJI AUTO IMPORT	IMPORTACIÓN, COMPRA Y VENTA DE VEHÍCULOS DE MOTOR NUEVOS Y USADOS, FINANCIAMIENTOS PARA LOS MISMOS.	FRANCISCO ANTONIO ALEJO ALEJO	719390
E/2022-69593	7/12/22	JKM AUTO PARTS	SERVICIOS DE VENTA DE REPUESTOS DE VEHÍCULOS DE MOTOR, REPARACIONES Y MANTENIMIENTO DE VEHÍCULOS.	MIRTHA MARLENY LITHGOW AGUILO	720302
E/2022-70345	13/12/22	JL Y F SERVICE	DEDICADO A OFRECER SERVICIOS DE MECANICA EN GENERAL.	LEONARDO ANTONIO ROA Y ROA	720589
E/2022-69581	7/12/22	JMBDS ASESORES IMPOSITIVOS	ASESORÍA Y CONSULTORIA EN ASUNTOS IMPOSITIVOS, FISCALES Y FINANCIEROS.	JOSE MANUEL BERNARDO DE LOS SANTOS	719904
E/2022-65584	6/12/22	JMF REAL STATE	SERVICIOS INMOBILIARIOS, PROMOCIÓN Y VENTA DE TODO TIPO DE PROYECTOS INMOBILIARIOS.	JULIA MASSEEL FEBRILLET URIBE DE DIAZ	719648

[210] EXPEDIENTE	[220] FECHA	[561] NOMBRE COMERCIAL	[510] ACTIVIDAD	[730] SOLICITANTE	REGISTRO
E/2022-71258	19/12/22	JMYD AUTO PARTS	VENTA DE TODO TIPO DE REPUESTOS PARA VEHÍCULOS, MOTOCICLETAS Y VEHÍCULOS PESADOS.	PEDRO JUNIOR CABRERA ALFONSECA	721204
E/2022-70085	9/12/22	JNM BAR BARBERSHOP	SERVICIOS DE BARBERÍA, CORTE DE PELO Y VENTAS DE BEBIDAS ALCOHÓLICAS Y NO ALCOHÓLICAS.	JAFREYSI JOSE NUÑEZ MARTINEZ	720271
E/2022-54852	14/12/22	JOANNY`S JEWELRY JVG	FABRICANTES Y VENDEDORES DE TODO LO RELACIONADO CON PRENDAS EN ORO Y PLATA, BAÑOS EN ORO Y PLATA.	JOANNY ALTAGRACIA VARGAS GORIS	720809
E/2022-68780	2/12/22	JOHN JIMENEZ HERRERÍA	SERVICIOS DE HERRERÍA, INSTALACIONES DE PUERTAS, VENTANAS Y PERSIANAS.	JOHN MANUEL DE JESUS JIMENEZ PADILLA	719303
E/2022-69311	6/12/22	JOJO MULTI-SERVICES	LA PRESTACION DE SERVICIOS DE PAPELERIA, IMPRESIÓN, FOTOCOPIA, Y TRADUCCION DE DOCUMENTOS.	GILBERTO MIGUEL PEREZ GONZALEZ	719709
E/2022-68204	2/12/22	JOLSHEDA ALMACEN	COMPRA Y VENTA DE DECORACIONES PARA EL HOGAR, JOYAS.	JOCELYN LAUTURE, SHERLYNE DAMIER	719287
E/2022-68624	2/12/22	JOLUSAN FURNITURE	IMPORTACION Y VENTA DE TODO TIPO DE MUEBLES Y ACCESORIOS PARA EL HOGAR	JOSE MILCIADES SANTANA ESPAILLAT, LUIS RAFAEL GUZMAN MUÑOZ	719182
E/2022-71494	19/12/22	JOMACANI GROUP	SERVICIOS DE PUBLICIDAD EN GENERAL, SERVICIOS DE CONTABILIDAD Y AUDITORIA EN GENERAL.	JOSE FERNANDO GONZALEZ GUTIERREZ	721352
E/2022-71388	19/12/22	JORECONS CONSTRUCTORA	SERVICIOS DE DISEÑOS ARQUITECTÓNICOS, ESTRUCTURALES, SERVICIOS DE CONSTRUCCIÓN.	JOEL DE LOS ANGELES REYNOSO CLASE	721243
E/2022-68897	5/12/22	JOSÉ MICHEL RENT CAR	COMPRA RENTA Y ALQUILER DE VEHÍCULO.	JOSÉ ANTONIO MICHEL CARELA	719399
E/2022-68798	2/12/22	JOSEPH CASTRO POST-PRODUCTION	EDICIÓN DE VIDEO, FOTOGRAFÍA, FILMMAKER, VIDEOGRAFÍA, MARKETING DIGITAL.	JOSEPH FERMIN CASTRO ECHAVARRIA	719321
E/2022-69779	8/12/22	JOS-SPORTING GOODS	ACTIVIDAD DE COMPRA, VENTA, IMPORTACIÓN, EXPORTACIÓN DE ROPA DEPORTIVAS.	JOSEPH STENIO	720043
E/2022-70660	14/12/22	JP MEDINA INGENIERIA	DISEÑO, CONSTRUCCIÓN, TASACIÓN, COMPRA Y VENTA DE MATERIALES PARA CONSTRUCCIÓN.	JEISON RICARDO PEREZ MEDINA	720722
E/2022-67766	28/11/22	JP WABIRD COSMETICS Y MAS	FABRICACIÓN, VENTA Y COMERCIALIZACIÓN DE PRODUCTOS DE BELLEZA, ACCESORIOS, CUIDADO DE LA PIEL Y CUIDADO PERSONAL.	LISAIDY PERALTA SANTANA	719221
E/2022-69323	7/12/22	JR PAÑALES Y MÁS	TIENDA ESPECIALIZADA EN LA VENTA DE ROPA Y ACCESORIOS PARA BEBES, EMBARAZADAS Y ENVEJECIENTES	ROBERTO HOLGUIN VICIOSO	719879
E/2022-70212	12/12/22	JRBG-TECX	SERVICIOS TECNOLOGICOS Y DE INTERNET.	JORGE MIGUEL BAEZ VALENZUELA	720443
E/2022-69020	5/12/22	JSJ INVERSIONES	FINANCIAMIENTO, PRESTAMOS, IMPORTACION DE PIEZAS DE REEMPLAZO DE VEHICULOS EN GENERAL.	SANCHEZ ENCARNACION MONTERO, JANEURIS ALEXANDER PEREZ BATISTA	719482
E/2022-70336	12/12/22	JUAN LUIS JOYERIA RD	COMPRA, VENTA Y COMERCIALIZACIÓN DE ARTÍCULOS DE JOYERÍA EN GENERAL, PARTES.	JUAN LUIS NUÑEZ NUÑEZ	720479
E/2022-63535	7/12/22	JUANA PAREDES FABIÁN ROPA Y INTERIORS	COMPRA Y VENTAS DE TEJIDOS PARA DAMAS, CABALLEROS Y NIÑOS Y AFINES, VENTA DE ARTICULOS PARA EL HOGAR.	JUANA PAREDES FABIAN	719759
E/2022-71483	19/12/22	JUBITOURS	SERVICIOS TURÍSTICOS EN GENERAL, VACACIONES, RESERVAS DE BOLETOS AEREO.	JOSE MIGUEL UBIERA	721337
E/2022-68178	14/12/22	JUCABA DELUXE SERVICE CENTER	VENTA AL POR MENOR DE NEUMÁTICOS Y ACCESORIOS DE VEHÍCULOS EN GENERAL.	JUAN CARLOS BADIA SALAZAR	720756
E/2022-68626	2/12/22	JUELCRU AUTO PARTS	VENTA DE REPUESTOS PARA TODO TIPO DE VEHÍCULOS	JUAN ELIEZER CRUZ ALMONTE	719170
E/2022-70714	16/12/22	JULIO ACOSTA & ASOCIADOS SOLUCIONES JURÍDICAS	OFICINA DE ABOGADOS DEDICADA A PRESTAR SERVICIOS DE REPRESENTACIÓN Y ACCESORIA LEGAL EN MATERIA COMO LA SON.	JULIO IGNACIO ACOSTA MORILLO	721180
E/2022-69830	15/12/22	JULIO PR REPUESTOS Y SERVICIOS	TALLER DE SERVICIOS DE MECANICA, REPARACIÓN DE VEHÍCULOS EN GENERAL Y VENTA DE REPUESTOS DE VEHÍCULOS.	JULIO ALEXIS PICHARDO RUIZ	720980
E/2022-69752	8/12/22	JULYMER FASHION	VENTA DE ROPAS, CALZADOS, ACCESORIOS DE VESTIR, IMPORTACION Y EXPORTACION.	JULY MERCEDES PIERRE MATEO	719982
E/2022-68414	1/12/22	JUMARX 390	SERVICIOS DE VENTA, INSTALACIÓN, REPARACIÓN DE INVERSORES, ENERGÍA RENOVABLE Y SERVICIOS DE ELECTRICIDAD EN GENERAL.	JULIO CESAR POLANCO HENRIQUEZ	719025
E/2022-68413	1/12/22	JUMPER FX STUDIOS	ACTIVIDA DE ALQUILER DE EQUIPOS DE PROTECCION,COLCHONES,COLCHONETAS Y TODO LO RELACIONADO.	ALVARO ARMANDO GUZMAN CABRERA	719024
E/2022-68292	30/11/22	JUNTA DE REGANTES MIJO-GUANITO SAN JUAN	ENTIDAD SIN FINES DE LUCRO, DEDICADA AL MANEJO AUTOGESTIONARIO, DEMOCRÁTICO, EQUITATIVO.	JUNTA DE REGANTES MIJO-GUANITO SAN JUAN	719006
E/2022-68611	2/12/22	JUNTA DE VECINOS BAHÍA DEL CORAL	ENTIDAD SIN FINES DE LUCRO DEDICADA A MOTIVACIÓN Y DEFENSA DE LOS INTERESES COMUNES Y SOCIALES DEL RESIDENCIAL BAHÍA DEL CORAL.	JOSÉ ANTONIO ABREU CASTILLO	719183
E/2022-68399	1/12/22	JUNTA DE VECINOS DON CESAR GRANADOS	ENTIDAD SIN FINES DE LUCRO DEDICADA A REPRESENTAR Y ORGANIZAR DEMOCRÁTICAMENTE.	IDA MARIA PERRY DE LA CRUZ	719020
E/2022-46285	10/8/22	JUNTA DE VECINOS MANO PARA DIOS	ENTIDAD SIN FINES DE LUCRO DEDICADA A TODA ACTIVIDAD SOCIAL Y ESPECIALMENTE VELAR POR EL BUEN FUNCIONAMIENTO .	JUNTA DE VECINOS MANO PARA DIOS DE VILLA ROSA II INC	720412
E/2022-65950	29/11/22	JUNTAS DE VECINOS FUENTE DE LUZ	ES ORGANIZACIÓN SIN FINES DE LUCRO, DEDICADA A GESTIONAR Y RESOLVER LOS PROBLEMAS O DEMANDAS HECHAS POR LAS COMUNIDADES.	MIRIAN ALTAGRACIA ESCOTO PEÑA	718682
E/2022-69387	12/12/22	JURISRD ESTUDIO JURIDICO ADC	SERVICIOS LEGALES Y CONSULTORÍAS.	MANUEL ANTONIO SALETA GARCIA	720475
E/2022-70209	12/12/22	JVC LOREN	NEGOCIO DE ELABORACIÓN Y VENTA DE COMIDA COCINADA Y JUGOS NATURALES AL POR MAYOR .	ANEUDY RAFAEL CRUZ JIMENEZ, LORAINE MARTE ALMONTE	720372
E/2022-69696	8/12/22	JZFZ ALL SPORTS 2	ESTABLECIMIENTO, GESTIÓN, OPERACIÓN Y ADMINISTRACIÓN DE BANCAS DE LOTERÍA Y DE APUESTAS DEPORTIVAS Y DEMÁS JUEGOS DE AZAR.	JUAN ZACARIAS FERNANDEZ ZAPATA	719944
E/2022-69697	8/12/22	JZFZ ALL SPORTS 3	ESTABLECIMIENTO, GESTIÓN, OPERACIÓN Y ADMINISTRACIÓN DE BANCAS DE LOTERÍA Y DE APUESTAS DEPORTIVAS Y DEMÁS JUEGOS DE AZAR.	JUAN ZACARIAS FERNANDEZ ZAPATA	719980
E/2022-70041	9/12/22	KAFÉNBAR	SERVICIOS DE NEGOCIO DE CAFETERÍA.	JULIO CESAR CUELLO	720247
E/2022-69187	12/12/22	KAIRUZ TERRAZA BAR	VENTA DE BEBIDAS Y PICADERAS.	MARITZA DISLA CABRERA	720324
E/2022-70101	9/12/22	KANQI ELECTRIC AND FACTOR CO, LYD	VENTA DE ARTÍCULOS FERRETEROS, ELECTRODOMÉSTICOS Y UTENSILIOS PARA EL HOGAR.	MUWANG WENG	720367
E/2022-64764	5/12/22	KARA DEVELOPERS	DESARROLLO, INVERSIONES, PROMOCIÓN Y VENTA DE PROYECTOS INMOBILIARIOS.	RHADAMES ARTURO PEÑA RAMOS	719532
E/2022-70344	12/12/22	KATO SPORTS	TIENDA DE VENTAS DE ROPAS Y CALZADOS PARA DAMAS, CABALLEROS Y NIÑOS.	HECTOR JULIO ASENCIO SUERO	720466
E/2022-70368	12/12/22	KAWHI REAL ESTATE	ACTIVIDAD DE COMPRA,VENTA DE BIENES INMUEBLE, ASESORIA, CONSULTORIA INMOBILIARIAS.	ARCADIO GUZMAN GARCIA	720503
E/2022-69973	12/12/22	KAY INVERSIONES BY V. M.	VENTAS Y COMPRA DE VEHÍCULOS, COBRO DE CARTERA DE CRÉDITO, BIENES RAÍCES, ASESORÍA LEGAL.	RONNY EUCLIDES VALDEZ MARTINEZ	720510
E/2022-69928	9/12/22	KAYROS CONSULTING GROUP	SERVICIOS DE COMUNICACIÓN, RELACIONES PÚBLICAS, CAPACITACIÓN, SERVICIOS DE CONSULTORÍA Y DIVERSIDAD DE ASESORÍAS PERSONALIZADAS.	JULIA ADRIANA SANCHEZ MONTERO	720159
E/2022-69576	7/12/22	KCVC ENTERPRISE	ASUNTOS INMOBILIARIOS, ALQUILER, VENTA, COMPRA, ADMINISTRACIÓN DE CONDOMINIOS.	CLARKE BERTRAM KIRWOOD	719901
E/2022-70505	13/12/22	KELVIN K&M RENT A CAR	ALQUILER DE TODO TIPO DE VEHICULOS.	KELVIN DAVID PAREDES JIMENEZ	720594
E/2022-68278	30/11/22	KEONE INVERSIONES	LA SOCIEDAD TENDRÁ POR OBJETO, EN LA REPÚBLICA DOMINICANA Y EN EL EXTRANJERO.	JOSÉ MARÍA BENEDITO PALACIOS	718934
E/2022-68091	7/12/22	KERRY'S MULTISERVICES	SERVICIOS DE PELUQUERIA, SALÓN DE BELLEZA, SPA, VENTA DE VEHÍCULO, VENTA DE PRODUCTOS DE BELLEZAS Y EQUIPOS MÉDICOS	ERNST JEAN BAPTISTE	719840
E/2022-69326	6/12/22	KETRAGOS GROUP	FABRICACIÓN, IMPORTACIÓN, EXPORTACIÓN, COMERCIALIZACIÓN DE BEBIDAS ALCOHÓLICAS Y SIN ALCOHOL.	LENIN ERASMO LUNA MOTA	719712
E/2022-70365	12/12/22	KEYU HOLDINGS GROUP	IMPORTACIÓN Y EXPORTACIÓN, INVERSIÓN EN MATERIALES DE CONSTRUCCIÓN Y DESARROLLO INMOBILIARIO.	YAU CHI LAU	720528
E/2022-70849	14/12/22	KF SOLUTIONS	DEDICARSE A REALIZAR TERMINACIONES DE CONSTRUCCIÓN, VENTAS, COMERCIALIZACIÓN.	KF SOLUTIONS S.R.L	721291
E/2022-68827	5/12/22	KHAUFA SERVICIOS GENERALES DE LA CONSTRUCCIÓN	CONSTRUCCIÓN REFORMA Y REPARACIÓN DE EDIFICIOS RESIDENCIALES.	MAIFER ANTONIO GUERRERO ESTEVEZ	719489
E/2022-69727	13/12/22	KIDASH	SERVICIOS DE CONTROL DE PLAGAS, CONTROL DE PLAGAS URBANAS Y AGRÍCOLAS, FUMIGACIÓN EN GENERAL.	KIDASH, S.R.L, MARLENY BALBUENA HENRIQUEZ	720549
E/2022-67741	28/11/22	KIKO EL PRESIDENTE	DESARROLLO DE BANDA DE MÚSICA, PRODUCCION Y PROMOCION DE EVENTOS.	FRANCISCO MANUEL ALVAREZ	720877
E/2022-70992	15/12/22	KIMKELL REALTY	COMPRA Y VENTA DE INMUEBLES.	KIMKELL REALTY, SRL	720959
E/2022-68345	2/12/22	KIRSSY & MARCOS GLOBAL AUTOMOBILES	SER UNA ORGANIZACIÓN JURÍDICA PARA OPERAR COMO DEALER O CONCESIONARIO CONFORME A LAS NORMATIVAS LEGALES.	MARCOS ANTONIO GARCIA CANDELARIO	719194
E/2022-70779	14/12/22	KIT DE REY	SERVICIO DE DISEÑOS GRAFICOS EN GENERAL, IMPRESIONES, ROTULACIONES, PLOTEOS, SERIGRAFIA.	DOGLAS DIDIOR ACOSTA ROSADO, OGLA ROSADO DE ACOSTA	720806
E/2022-69456	7/12/22	KOSMOS ONE BUSINESS CENTER CORP.	ADMINISTRACIÓN DE CONDOMINIOS, CONSTRUCCIÓN, DESARROLLO, VENTA Y ALQUILER DE BIENES INMUEBLES TALES COMO.	ROSA ALBA ALCÁNTARA FRAGOSO DE PÉREZ	719811
E/2022-69768	8/12/22	KOVEL	SERVICIOS DE INVERSIÓN, TENENCIA DE ACCIONES.	ARTURO JOSÉ MORALES DEL ROSARIO	720007
E/2022-70799	14/12/22	KROWCO	IMPORTACIÓN, EXPORTACIÓN Y VENTA DE PRENDAS DE VESTIR, CALZADOS.	MIRANDA ALEXANDRA PORTES TAVAREZ	720828
E/2022-68202	1/12/22	KRUSKY REALSTATE	GESTION DE COMPRA, VENTA Y ADMINISTRACION DE INMUEBLES. ASESORIA INMOBILIARIA Y DE INVERSIONES. ASUNTOS LEGALES Y FINANCIEROS.	WALKIRIA KRUSKAYA LÓPEZ SANTANA, MANUEL ALBERTO HERNÁNDEZ AMPARO	719084
E/2022-54331	22/9/22	KUNO'S	COMPRA, VENTA IMPORTACIÓN, EXPORTACIÓN Y REPRESENTACIÓN DE ALIMENTOS Y BEBIDAS.	MANUEL ALEJANDRO MOREL GOMEZ	720527
E/2022-69568	12/12/22	KUSUM SOLUTIONS	FERRETERÍA Y PINTURA VENTA DE MATERIALES PARA LA CONSTRUCCIÓN, AGREGADOS PARA LA CONSTRUCCIÓN, EQUIPOS.	ANDRES OSIRIS LEDESMA PEREZ	720428
E/2022-70783	15/12/22	KZT SERVITECH	CONSULTORÍA TECNOLÓGICA: ACONSEJAR Y ASESORAR A OTRAS EMPRESAS CÓMO USAR LAS TECNOLOGIAS.	KENT LANDRO ZABALA AQUINO	720969
E/2022-68058	29/11/22	L & R EXPRESS	COMERCIALIZACION, DISTRIBUCCION, COMPRA Y VENTA AL POR MAYOR Y AL DETALLE .	L & R COMERCIAL, SRL	720607
E/2022-62846	8/12/22	L FASHION LIKINGS	VENTA DE ACCESORIOS, ARTÍCULOS PERSONALIZADOS, ROPAS, CARTERAS, COSMÉTICOS Y AFINES.	LISBET PEÑA DE GONZALEZ	720020
E/2022-66813	6/12/22	L&C INNOVATIONS NS	IMPORTACION, EXPORTACION, VENTAS Y COMPRAS DE VEHICULOS.	LUIS JESUS NARANJO LEON	719555
E/2022-66808	12/12/22	L&E INVERSIONES INMOBILIARIAS BY LUIS ANTONIO GUERRERO	NEGOCIOS INMOBILIARIOS, VENTA DE SOLARES, APARTAMENTOS, CASA, MEJORAS, VIVIENDAS, NAVES INDUSTRIALES, Y TODO LO RELACIONADO AL SECTOR DE BIENES RAÍCES.	LUIS ANTONIO GUERRERO	720494
E/2022-69459	8/12/22	L&R QUICK CARGO	TRANSPORTE DE MERCANCÍA, ALIMENTOS CONGELADOS, Y CARGA EN GENERAL.	LIZVETTE GARCIA DURAN	720052
E/2022-69142	6/12/22	L.I.A OPTIC IMPORT	ACTIVIDAD DE ELABORACION, TERMINACIÓN DE TODO TIPO DE LENTES ÓPTICOS, IMPORTACIÓN DE CRISTALES, MONTURAS Y VENTA DE EQUIPOS OFTALMOLÓGICOS.	PAOLA AGUSTINA PEÑA MARTINEZ	719634
E/2022-68899	12/12/22	L3VELGOD TECH SOLUTIONS	COMPRA Y VENTA DE ARTÍCULOS POR INTERNET TALES COMO: COMPUTADORAS, TABLETAS Y MONITORES.	RAMON MISHAEL PEREZ CASTILLO	720415
E/2022-70526	13/12/22	LA ALTAGRACIA MULTI SPORT ARENA	ACTIVIDAD DE REALIZACIÓN DE EVENTOS DEPORTIVOS PROFESIONALES	SHADELENEE KIMBERLY BELL SANTANA	720612
E/2022-69269	6/12/22	LA BEMBERRIA	SERVICIOS DE BAR Y RESTAURANT.	ONELIS DEL CARMEN BIDO MARTINEZ, ORLANDO ROSA MARTE	719662
E/2022-69320	6/12/22	LA BUJIA SPORT BAR	VENTA Y DISTRIBUCIÓN DE BEBIDAS ALCOHÓLICAS.	RAMON ARMANDO EUSEBIO SANCHEZ	719711
E/2022-69769	8/12/22	LA CASA DE LAS CHACABANAS BY DWETT EXPRESS	COMPRAS, VENTAS, IMPORTACIÓN Y EXPORTACIÓN AL POR MAYOR Y DETALLE DE PRODUCTOS TEXTILES, CONFECCIÓN Y DEMAS ARTICULOS RELACIONADOS.	RICARDO ANTONIO GARCIA ESTEVEZ	719998
E/2022-69462	7/12/22	LA CASA TRAPISHOPPING	VENTA DE ROPA NUEVA Y USADA AL POR MAYOR Y DETALLE.	MARIE JOËLLE OSTAGNE	719806
E/2022-69033	5/12/22	LA CASITA DE TIA BALTO	SERVICIOS DE CUIDADO DE NIÑOS, EDUCACION INICIAL, CANALIZACIÓN DE SALUD BUCAL.	BALTOLINA TAPIA BELBERES DE STERLING	719477
E/2022-71182	16/12/22	LA COCINA DE ANA BÁEZ ALMONTE	PRODUCCION, DISTRIBUCION Y VENTA DE ALIMENTOS Y BEBIDAS AL POR MAYOR Y AL DETALLE.	ARMANDO GARCIA PIÑA	721154
E/2022-69032	5/12/22	LA COLMARCA MINI MARKET	VENTA DE PRODUCTOS ALIMENTICIOS, Y VENTA DE BEBIDAS ALCOHÓLICAS, CON SERVICIO A DOMICILIO.	ESTEBAN NICOLAS DEL ROSARIO ALMONTE	719478
E/2022-65836	17/11/22	LA COSTILLA DE ADAN	ESTABLECIMIENTO, GERENCIA Y ADMINISTRACIÓN DE RESTAURANTES EN SUS DIFERENTES TIPOLOGÍAS.	LA COSTILLA DE ADAN, SRL	720811
E/2022-68118	30/11/22	LA FIGURA ENTERTAINMENT	MANEJO Y REPRESENTACIÓN ARTÍSTICA A FIGURAS DEL ARTE Y LA MÚSICA, SELLO DISCOGRÁFICO.	ARACELIS FIGUEREO RODRIGUEZ	719209
E/2022-69977	9/12/22	LA GRACHI	SERVICIOS DE RESTAURANTE, SERVICIO DE CATERING, ASISTENCIA A GRUPOS. TODA ACTIVIDAD LEGAL LIGADA AL FIN PRINCIPAL	ARTURO JOSE VASQUEZ GUZMAN	720196
E/2022-70605	13/12/22	LA GUAGUA VAPE	ACTIVIDAD DE VENTAS AL POR MAYOR Y DETALLE DE SIGARRO ELECTRÓNICO.	JOAQUIN LOPEZ ZABALA, ADRIANA NICOL PIMENTEL DIAZ	720666
E/2022-70019	9/12/22	LA JOYITA	ACTIVIDADES DE CAMPO EN ESPACIOS RECREATIVOS Y PARA VACACIONAR, Y PRODUCTOS AGRÍCOLAS.	JOSE RAMON MARTINEZ SANTOS	720229
E/2022-71041	15/12/22	LA MANO VERDE PIERRE	SERVICIOS DE JARDINERÍA EN GENERAL, COLOCACIÓN Y VENTAS DE TODO TIPO DE PLANTAS TALES COMO.	ANGY PIERRE JIM HARDY RANDALL	721003
E/2022-70478	13/12/22	LA MIAZONE DRINK	VENTA DE BEBIDAS ALCOHOLICAS, CENTRO DE DIVERSION, ACTIVIDADES RECREATIVAS Y EVENTOS NOCTURNOS.	JOSE RAFAEL VASQUEZ RAMOS	720656
E/2022-69510	7/12/22	LA MISMA DUVA	SERVICIOS DE ENTRETENIMIENTO, VENTAS DE BEBIDAS ALCOHOLICAS	WILLY DANIEL HERRERA	719837
E/2022-65683	15/12/22	LA MUSA, TU CAFÉ	EXPENDIÓ DE COMIDAS RÁPIDAS, DESAYUNOS, ALMUERZOS, MERIENDAS A TRAVÉS DE UN RESTAURANTE DE COMIDA RÁPIDA Y BAR CAFÉ.	WALNESY ENRIQUE BORQUEZ ZORRILLA	721090
E/2022-68539	1/12/22	LA NASA 2	VENTA DE COMIDA RÁPIDA, BEBIDAS REFRESCANTES Y BEBIDAS ALCOHÓLICAS.	GLORIA GERTRUDIS KORVAL ADAMES, PEDRO ANDERSON MARTÍNEZ SENA	719169

[210] EXPEDIENTE	[220] FECHA	[561] NOMBRE COMERCIAL	[510] ACTIVIDAD	[730] SOLICITANTE	REGISTRO
E/2022-68088	12/12/22	LA OVEJA LOCA	SERVICIO DE COMERCIALIZACION Y PRODUCCION DE PRODUCTOS CARNICOS, SUS DERIVADOS Y MARISCOS.	FEDERICO RUFINO BATISTA GARCIA	720398
E/2022-69386	7/12/22	LA PANERIA BY LA 5TA. MENDOZA	ACTIVIDA DE COMPRA,VENTA DE ALIMENTOS, BEBIDAS, Y ARTICULOS AFINES.	LUIS MANUEL MEJIA SANCHEZ	719746
E/2022-70392	12/12/22	LA PREFERENCIA D.L.M.	MANEJO Y ASESORIAS DE NEGOCIO DE BANCAS DE LOTERIA.	EUSEBIO DE LEON MARTINEZ	720519
E/2022-71342	19/12/22	LA ROSA BANDIDA	ACTIVIDADES DE RESTAURANTES, SERVICIO DE COMIDAS Y BEBIDAS QUE PROPORCIONAN PREPARACIÓN DE COMIDAS COMPLETAS .	CREAZIONI SRL SALVADOR	721246
E/2022-70731	14/12/22	LA VEGA NOVEDADES GEO LEE	ACTIVIDAD DE VENTAS DE ARITULOS DE DECORACION, DEL HOGAR, PRENDA DE VESTIR EN GENERAL.	GEOVANNY LEE HUANG	720772
E/2022-68813	2/12/22	LA VERDAD SIN MALICIA	SERVICIOS DE NOTICIAS E INVESTIGACIÓN DE TODOS LOS ÁMBITOS.	JESUS MERAN DE LA ROSA	719330
E/2022-70240	12/12/22	LA VIA JP SPORT BAR	SERVICIOS DE DISCOTECA Y ENTRETENIMIENTO, VENTA DE BEBIDAS.	JOSE ALTAGRACIA PEGUERO JAVIER	720426
E/2022-68865	8/12/22	LABACOJ	SERVICIOS DE CONSTRUCCIÓN, LEVANTAMIENTO DE EDIFICACIONES, DESARROLLO.	OSCAR JOSE CABRERA ALMONTE	720534
E/2022-67511	9/12/22	LACANDERIA	EXPORTACION, IMPORTACION, DISTRIBUCION Y VENTAS DE CARNES, MARISCOS, VEGETALES, ENLATADOS.	LUIS RAMON CANDELARIA PEÑA, RUDY LEANDRO NUÑEZ PEÑA	720289
E/2022-69729	8/12/22	LAKEFRONT RESIDENCES AT MARALDA	NOMBRE DE PROYECTO RESIDENCIAL.	GEORGE ALEXANDER NADER NICOLAS PANTALEON	719969
E/2022-70407	13/12/22	LAMANDA	SERVICIOS PARA CENTRO DE BELLEZA, SALÓN Y SPA.	RICKY JAVIER TIFA ESCOTO, LEINER JOSE GARCIA SANDOVAL	720536
E/2022-70147	12/12/22	LANSKE GROUP	ASESORAR, DESARROLLAR Y EFECTUAR INVERSIONES EN PROYECTOS INMOBILIARIOS, TURÍSTICOS E INDUSTRIALES.	THE COMPANY DEPOT, S.R.L.	720478
E/2022-70735	14/12/22	LAS HORMIGAS DE ANGEL CHALAS	SERVICIOS DE CENTRO DE DESABOLLADURA Y PINTURA DE TODO TIPO DE VEHICULOS Y AFINES.	ANGEL DIOMEDES CHALAS BAEZ	720781
E/2022-70756	15/12/22	LAS VARIEDADES DE ELSA-DE LA CRUZ	COMPRA, VENTA Y COMERCIALIZACION DE ROPAS, PERFUMES, CARTERAS, COSMETICOS…	ELSA HERMINIA DE LA CRUZ GONZALEZ	721026
E/2022-67652	30/11/22	LATERAL PHARMA	FABRICACIÓN, IMPORTACIÓN, PROMOCIÓN, DISTRIBUCIÓN, VENTA Y COMERCIALIZACIÓN EN GENERAL DE PRODUCTOS FARMACÉUTICOS.	DANIEL ALBERTO MARTINEZ MENA	718958
E/2022-70924	15/12/22	LAUMER CONTADORES Y ASESORES	SERVICIOS DE CONTABILIDAD EN GENERAL, ASESORÍAS FINANCIERAS E IMPOSITIVAS.	LUISANA CUEVAS FLORENTINO DE BAEZ	720905
E/2022-69180	6/12/22	LAURENBALLOON	VENTAS DE ARTÍCULOS PARA LA DECORACIÓN DE EVENTOS.	SCARLIN OZUNA AVILA	719596
E/2022-70281	13/12/22	LAVORAPIDO PCONTRERAS	SERVICIO DE LAVANDERIA, VENTA DE PRODUCTOS DE LIMPIEZA EN GENERAL	WILLIAM JOSUE MILLER CONTRERAS	720603
E/2022-68173	30/11/22	LAZ0NA DE AWELMY & JEFRESON	ELABORACIÓN DE LAS SIGUIENTES ARTESANÍAS: COLLARES, PULSERAS, CUCHARAS, PLATOS Y ESCULTURAS.	JEFRESON ZABALA JIMENEZ, AWELMY SHANEL SOSA GARCIA	719044
E/2022-66803	8/12/22	LECTRICO	VENTA AL POR MENOR DE EQUIPOS Y MATERIALES ELÉCTRICOS.	MISRAIN RUBIO CRUZ	720002
E/2022-68356	1/12/22	LEJA COUTURE	COMPRAVENTA, IMPORTACIÓN, EXPORTACIÓN Y COMERCIALIZACIÓN DE ROPAS, CALZADOS, CARTERAS, ACCESORIOS…	ALEJANDRA MASSIEL POLANCO MARTINEZ	718982
E/2022-68390	1/12/22	LELE CHINA	IMPORTACIÓN, DISTRIBUCIÓN, COMPRA, VENTA Y COMERCIALIZACIÓN DE ELECTRODOMÉSTICOS.	JEFFERSON ANERI MALENA AQUINO	719026
E/2022-69607	7/12/22	LENAO INVESTMENTS & SERVICES	PRÉSTAMOS EN GENERAL PERSONALES Y EMPRESARIALES, FINANCIAMIENTO, VENTA Y RENTA DE VEHÍCULOS.	CARLOS ALFREDO HERRERA ROSARIO, PEDRO HENRIQUEZ CABRAL	720392
E/2022-70721	14/12/22	LENSBURG	COMERCIALIZACIÓN, IMPORTACIÓN Y EXPORTACIÓN DE PRODUCTOS DE CONSUMO AL DETALLE Y AL POR MAYOR.	YAHIA CHARAF, JOSE ANTONIO GHATTAS KHAMIS	721284
E/2022-71180	16/12/22	LE'PIINK BOUTIQUE HAIR	SERVICIOS DE TIENDA DE ROPA Y SALON DE BELLEZA	CORAYMA ALTAGRACIA LINARES MARTINEZ	721158
E/2022-68359	12/12/22	LEPRAGA BOUTIQUE & SALON	VENTAS ROPAS, LENCERIAS, CARTERAS, ZAPATOS, CORREAS, LENTES, PERFUMES , VENTAS DE MAQUILLAJES, SALON DE BELLEZA Y SPA.	LEONELA GARCIA LOPEZ	720446
E/2022-70424	13/12/22	LES HABITATIONS SJP	SERVICIOS DE INMOBILIARIA, COMPRA, VENTA Y ALQUILER DE INMUEBLES. GESTORA DE INVERSIONES EN BIENES INMUEBLES.	SAMSON JR JEAN-PAUL	720608
E/2022-68524	1/12/22	LESKEY WATER	PURIFICACIÓN Y VENTA DE AGUA EMBOTELLADA.	PORFIRIO DE JESUS LOPEZ NIETO	719100
E/2022-68550	1/12/22	LET THE LITTLE CHILDREN COINC TO ME KIDS TO CHRIST MISSION	SOMOS UN MINISTERIO DE MISIONEROS ENFOCADOS EN ALIMENTAR Y CUIDAR A LOS MENOS AFORTUNADOS, LLEVÁNDOLOS A CRISTO.	LET THE LITTLE CHIDREN COME TO ME INC	720156
E/2022-69503	7/12/22	LETREDOM	ACTIVIDAD DE CONSTRUCCIONES CIVILES, SEÑALIZACIONES Y ESTRUCTURAS PUBLICITARIAS, SUMINISTROS …	LOURDES CIRIACA DE LA CRUZ SUERO DE CAMPOS	720024
E/2022-63506	14/12/22	LEZZA	COMERCIALIZACIÓN ARTÍCULOS DE VESTIR (ROPA, CALZADOS. ACCESORIOS).	JOEL ALEJANDRO PEREZ MELLA	720837
E/2022-68344	1/12/22	LIDERA Y EMPRENDE CON GINNY Y SORIVEL	SERVICIO DE PROGRAMA DE RADIO DE LIDERAZGO Y EMPRENDIMIENTO, EN REPÚBLICA DOMINICANA.	GINNY JACOBO ALVAREZ, SORIVEL CRISTINA PEREZ BEGAZO	718975
E/2022-69361	7/12/22	LIFETECH PHARMACEUTICALS	IMPORTACIÓN, DISTRIBUCIÓN, ALMACENAMIENTO Y VENTA AL POR MAYOR DE MATERIAS PRIMAS.	PEDRO JUAN DECASIA LAMA HACHÉ	719733
E/2022-68851	6/12/22	LIGA DEPORTIVA PIMENTEL	ACTIVIDAD DE PRACTICA DEPORTIVA DE BÉISBOL.	LIGA DEPORTIVA PIMENTEL, INC.	719608
E/2022-68629	2/12/22	LIQUOR STORE & COLMADO BAMBY	COMPRA Y VENTAS DE BEBIDAS ALCOHÓLICAS Y PRODUCTOS DE LA CANASTA FAMILIAR.	HECTOR QUIROZ CARABALLO	719253
E/2022-71170	16/12/22	LISA FUERTES	VENTAS DE BATERÍAS AL POR MAYOR Y AL DETALLE	LISA ANDREINA FUERTES DE DOMINGUEZ	721124
E/2022-67859	30/11/22	LITTE ZACH	REPRESENTACIÓN LEGAL INDIVIDUAL Y EMPRESARIAL, SERVICIOS Y ASESORÍA JURÍDICA.	CHARLES EDWARD ALBINO BURGOS	718909
E/2022-70491	13/12/22	LITUANIA DRINK	VENTA DE BEBIDAS ALCOHÓLICAS Y SERVICIOS DE ENTRETENIMIENTO.	DEIVIS VARGAS	720578
E/2022-68394	1/12/22	LIVING PUNTACANA LVC	ADMINISTRACIÓN DE PROPIEDADES VACACIONALES Y DE VIVIENDA.	KALINI AURORA ANT. POLANCO PÉREZ	719012
E/2022-70855	14/12/22	LLEGO EL FURGON	VENTA DE ELECTRODOMESTICOS Y ARTÍCULOS DEL HOGAR EN GENERAL.	SERGIO RADHAMES GOMEZ	720871
E/2022-69589	7/12/22	LLJ MULTISERVICIOS	VENTA, INSTALACION Y SERVICIO DE MANTENIMIENTO DE EQUIPOS DE REFRIGERACION INSDUSTRIAL, COCINA, PLOMERIA Y ELECTRICIDAD.	LUIS ALFREDO CANDELARIO TAVERA	719974
E/2022-71157	16/12/22	LLUREY	SERVICIOS DE CONSTRUCCIÓN DE OBRAS CIVILES, MANTENIMIENTO, SUPERVISION Y DISEÑO DE OBRAS CIVILES.	EMMANUEL JOSE LLUBERE PALACIOS, RAMÓN REYNOSO SANTOS	721100
E/2022-71136	16/12/22	LO NUEVO MUSIC CONTRATACIONES Y REPRESENTACIONES	VENTA, CONTRATACION Y REPRESENTACION DE ARTISTAS. ALQUILER DE EQUIPOS PARA EVENTOS.	ANDRES ESTRELLA, MAURY MATRIAN PEREZ TORREZ	721087
E/2022-69394	7/12/22	LOANNY FASHION	VENTA DE ROPAS, ACCESORIOS, CALZADOS, VARIEDADES Y MAS.	DIANA CAROLINA PACHE VALERIO	719758
E/2022-68597	1/12/22	LOMA VEREDA INVERSIONES	SERVICIO DE ALQUILER DE VILLAS Y APARTEMENTO, INMUEBLES EN GENERAL.	ELVI ACOSTA DE JESUS	719159
E/2022-68878	5/12/22	LOONY SWIMWEAR	NOS DEDICAMOS A LA IMPORTACIÓN, EXPORTACIÓN, COMERCIALIZACIÓN, VENTA Y DISEÑO DE TRAJES DE BAÑO Y ACCESORIOS DE PLAYA.	SHADA MARIA BREA NURNBERGER, GEMESY DE LA ROSA	719377
E/2022-69475	7/12/22	LOS FUEGOS DE XAVIEL	SERVICIOS DE RESTAURANTE DE CARNES Y COMIDAS ARGENTINAS.	XAVIEL AGUSTIN PORTORREAL CRUZ	719812
E/2022-70474	13/12/22	LOS HIJOS DE MACHEPA	AGRUPACIÓN MUSICAL	DIEGO PAYAN RIVERA, ARIEL DAVID NÚÑEZ VARGAS	720555
E/2022-70834	14/12/22	LOS JARDINES 93 AR Y IB	COMPRA Y VENTA DE INMUEBLES ADMINISTRACIÓN GESTIÓN.	ISABELLE DANIELE GENEVIEVE BRIERE	720853
E/2022-68269	5/12/22	LOS MELLOS CAYALLO	SERVICIOS DE REPARACION DE TRACTORES, RETROEXCAVADORA, EXCAVADORA, MAQUINARIA PESADA EN GENERAL.	ANGEL REYNALDO MEDINA ALMONTE	719449
E/2022-70126	12/12/22	LOS MUCHACHOS	COMERCIALIZACIÓN DE CALZADOS, ROPA Y ACCESORIOS DE DIVERSAS MARCAS, AL DETALLE Y POR MAYOR.	CLAUDIO SUAREZ & CO, S.R.L.	720320
E/2022-62206	31/10/22	LOS ROBLES	COMPRA, VENTA , IMPORTACION E EXPORTACION DE GANADOS, ANIMALES COMESTIBLES, LECHE…	LOS ROBLES, S.R.L	719102
E/2022-69519	7/12/22	LOTIFICACION DIAMANTE PUNTA CANA	COMPRA, VENTA Y FINANCIAMIENTO DE SOLARES. DISENO, GESTION, ADMINISTRACION, CONSTRUCCION.	REMIGIO DE LA CRUZ REYES	719850
E/2022-70774	14/12/22	LUBRI JULIO	CENTRO DE SERVICIOS AUTOMOTRIZ DE CAMBIO DE ACEITE Y FILTROS	JULIO CESAR HENRIQUEZ TAMARES	720825
E/2022-69370	7/12/22	LUBRICANTES TERSA TERSOIL	VENTA Y COMPRA DE ACEITES Y LUBRICANTES.	LUBRICANTES TERSA, S.A.	719735
E/2022-69288	13/12/22	LUCELIZ BEAUTY CENTER	SERVICIO DE SALON DE BELLEZA Y PELUQUERIA, CUIDADO DE UÑAS, MAQUILLAJES Y AFINES.	LUCELIZ ALTAGRACIA PICHARDO BENCOSME	720634
E/2022-70102	9/12/22	LUCPOL ENTERPRISE	INTERMEDIACIÓN DE SERVICIOS MÉDICOS.	NOEL ABEL LUCIANO POLANCO	720304
E/2022-69738	8/12/22	LUDVIK DOMINICANA	CONSULTORIA FINANCIERA Y DE GESTION, ASESORIA EN EL SECTOR DE LA ENERGIA, DESARROLLO DE PROYECTOS.	JUAN RAMON CRUZ ROMERO	721117
E/2022-68606	6/12/22	LUIS & FREILYN CARPINTERIA EN GENERAL Y ENCOFRADO	SERVICIOS DE MANOS DE OBRAS EN CARPINTERÍA EN GENERAL Y ENCOFRADO A TODO COSTO.	LUIS FREISY SOTO DE LEÓN	719599
E/2022-68136	1/12/22	LUIS EL DORADO	SERVICIO DE INVERSIONES COMERCIALES E IMPORTADORA Y TIENDAS DE VENTAS AL POR MAYOR Y POR MENOR DE ARTÍCULOS PARA EL HOGAR.	LOUIS COTE	718974
E/2022-68233	30/11/22	LUIS RIVAS AUTO TUNING	VENTA AL POR MAYOR Y AL DETALLE DE ACCESORIOS Y REPUESTOS EN GENERAL PARA TODO TIPOS DE VEHÍCULOS.	NATANAEL LUIS KING, YUBERY ESTHER RIVAS DE LUIS	719076
E/2022-67977	6/12/22	LUISMAR SUBLIMACIÓN	SERVICIOS DE IMPRESOS, ROTULACION Y DISEÑOS GRAFICOS	RODOLFO YOEL MARTINEZ GOMEZ, LUISA MARLENY SOTO BATISTA	719614
E/2022-65506	2/12/22	LUNAN WEDDING & EVENT PLANNER	SERVICIOS DE CATERING PARA EVENTOS. BANQUETES, RECEPCIONES DE EMPRESAS (CASAS DE BANQUETES).	MICHELLI MAYARA AIM	719281
E/2022-69256	6/12/22	LUV NETWORK	DESARROLLO DE APLICACIONES MOVILES Y WEB PARA LA VENTA DE SERVICIOS ONLINE.	VICTOR MANUEL DOMINGUEZ PEREZ	719701
E/2022-68976	5/12/22	LUXADD DOMINICANA	VENTA, DISTRIBUCION Y SERVICIOS DE INSTALACION DE EQUIPOS DE EFICIENCIA ENERGETICA Y ENERGIA RENOVABLE.	LUXADD DOMINICANA	719439
E/2022-71196	16/12/22	LUXURY DELIGHTS MR	VENTA Y ALQUILER DE PROPIEDADES INMOBILIARIAS.	MARIA FERNANDA RUIZ IBERT DE FERNANDEZ	721135
E/2022-69379	8/12/22	LUXURY GOLD DOMINICANA LGD	SERVICIOS DE OUTSOURCING DE PERSONAL. SERVICIOS PROFESIONALES DE LIMPIEZA Y ASESORIA COMERCIAL.	LUIS FELIPE RUBEN DE LA CRUZ	719977
E/2022-70798	15/12/22	LUZ & SAL MINISTERIO-LUZ&SALMIN	ORGANIZACIÓN CRISTIANA SIN FINES DE LUCRO.	BRADLEY BENJAMIN BERROA BODRE	720972
E/2022-68314	30/11/22	LYR AUTO PAINT	ACTIVIDAD DE MECANICA EN GENERAL, PINTURA AUTOMOTRIZ, REPARACIONES DE AIRES DE VEHICULOS DE MOTOR, ELECTRICIDAD AUTOMOTRIZ.	RICARDO ARTURO TIBURCIO ABAD	718942
E/2022-66851	23/11/22	M DIAZ DECORACIONES	SERVICIOS EN ORGANIZACION Y EJECUCION DE EVENTOS PROFESIONALES, COMO CEREMONIAS.	DIONISIO MIGUEL DIAZ FRIAS, YUDERKA NUÑEZ CORDERO	719570
E/2022-69868	8/12/22	M PIERCE COSMETICS	ELABORACIÓN DE JABONES ARTESANALES Y PRODUCTOS DE BELLEZA COSMÉTICA PARA LA PIEL Y EL CABELLO.	SOLANYI AIMEE PENA RODRIGUEZ	720094
E/2022-68342	5/12/22	M&M DIAZ RENT CAR	RENTA DE TODO TIPO DE VEHÍCULOS DE MOTOR NUEVOS Y USADOS.	MAIRA YCELSA DIAZ DE LA ROSA	719357
E/2022-70854	14/12/22	M. COLLAZO SERVICIOS CONTABLES	SERVICIOS CONTABLES, AUDITORIA, ASESORÍA FINANCIERA Y FISCAL, FINANZAS PERSONALES.	MELIZA INMACULADA COLLAZO DE MENDEZ	720870
E/2022-70805	14/12/22	M. PENZO	SERVICIOS DE CORRETAJE DE BIENES RAÍCES, ADMINISTRACIONES DE INMUEBLE, COMPRA Y VENTA DE INMUEBLE.	MARIO MARIO PENZO FERNANDEZ	720830
E/2022-69295	6/12/22	M@S SURVEYING	SERVICIOS INMOBILIARIOS, TASACIONES, DESLINDES, CONSTITUCIÓN DE CONDOMINIOS, SANEAMIENTOS, ASESORÍA LEGAL Y TÉCNICA EN AGRIMENSURA.	GEYSIS ENCARNACION OGANDO	719725
E/2022-65934	1/12/22	MACEO CONSTRUCTORES	SERVICIOS DE CONSTRUCCIÓN, SUPERVISIÓN, MANTENIMIENTO Y REPARACIÓN DE OBRAS DE INGENIERÍA CIVIL.	WILKIN ALBERTO MACEO MENDEZ	718992
E/2022-68434	1/12/22	MAC-GFC GLOBAL FINANCIAL CONSULTING	CONSULTORÍA Y ASESORÍA FINANCIERA E IMPOSITIVA, CONTABILIDAD FISCAL, AUDITORIA, TRIBUTARIA.	MANUEL ANTONIO CASTILLO RODRIGUEZ	719047
E/2022-70486	19/12/22	MADALYN SALON	SERVICIOS DE SALON DE BELLEZA EN GENERAL, POSTURAS DE UÑAS ACRÍLICAS, MANICURE…	YOMAIRA DEL CARMEN RODRIGUEZ SALCEDO	721283
E/2022-67332	25/11/22	MADEGLASS	IMPORTACIÓN, PRODUCCIÓN Y VENTA DE MUEBLES RELACIONADOS CON LA CARPINTERÍA DE ALUMINIO.	JOSE TOLOSA SANCHIS, MADEGLASS S.R.L.	721333
E/2022-70722	14/12/22	MADRE SOL	VENTA, COMERCIALIZACIÓN Y DISTRIBUCIÓN DE PRODUCTOS ALIMENTICIOS Y DE LIMPIEZAS.	MARIA MERCEDES DOMINGUEZ YNOA	720755
E/2022-68668	2/12/22	MAERSK LOGISTICS & SERVICES DOMINICANA	PRESTACIÓN DE SERVICIOS DE LOGÍSTICA, MANEJO DE ÍNTEGRO DE CONTENEDORES, CARGA .	MAERSK LOGISTICS & SERVICES INTERNATIONAL A/S	719262
E/2022-69388	8/12/22	MAESTROSOL CARIBE	COMERCIALIZACIÓN Y VENTA AL POR MENOR DE DE PAPELES PARA EL REVESTIMIENTO DE PAREDES, PARA DECORACIÓN DEL HOGAR Y OFICINAS.	MAESTROSOL CARIBE, S.R.L.	720108
E/2022-68320	30/11/22	MAFRANCO	CRIANZA,DISTRIBUCIÓN Y VENTA DE TODO TIPO DE ANIMALES DE GRANJA.	LUIS MANUEL ANGELES ANGELES	718945
E/2022-65696	8/12/22	MAGDIMORE GROUP	ASESORÍA INMOBILIARIA, GESTIÓN DE COMPRA Y VENTA DE BIENES RAÍCES, GESTIÓN DE PROYECTOS.	JOSUÉ MAGDIEL MOREL DOTEL	720041
E/2022-69478	7/12/22	MAGIC FOOD ES	ELABORACIÓN Y VENTA DE COMIDA RÁPIDA Y BEBIDAS.	ELIZARDO SANTOS COLON	719802
E/2022-70687	14/12/22	MAGUÁ MEDIA GROUP	SERVICIOS DE PRODUCCIONES AUDIOVISUALES, PUBLICIDAD, PRODUCCIONES PARA TV.	JOSE LUIS GERMAN ARIZA	720733
E/2022-68263	7/12/22	MAIMORA	SERVICIO DE CLASES DE GIMNASIA RÍTMICA, CLASES DE BAILE, MEDITACIÓN, CLASES DE EDUCACIÓN FÍSICA.	MAIYELIS CABRERA PEREZ	719887
E/2022-70815	14/12/22	MAJENA, NAILS & BEAUTY	SALÓN DE BELLEZA, ARREGLO DE UÑAS, TÉCNICAS DE COLOR EN EL PELO, VENTA DE ROPA Y ACCESORIOS…	JHOANNA MENDEZ ROSARIO	720834
E/2022-68719	2/12/22	MAKECHA SECURITY	VENTA DE PRODUCTOS Y SERVICIOS DE SEGURIDAD ELECTRONICA , CAMARAS DE SEGURIDAD.	YORGI RAFAEL LARA REYNOSO	719240

[210] EXPEDIENTE	[220] FECHA	[561] NOMBRE COMERCIAL	[510] ACTIVIDAD	[730] SOLICITANTE	REGISTRO
E/2022-69912	12/12/22	MAKER SOLUTION	SERVICIOS DE INGENIERIA CIVIL Y ARQUITECTURA, SERVICIO INMOBILIARIA Y ADMINISTRACION DE PROPIEDAD.	ANDRES GERARDO MACHADO MORALES	720315
E/2022-70402	13/12/22	MAKEUP BY KAROLIN ALVAREZ	VENTA DE PRODUCTOS PARA MAQUILLAJES, BELLEZA, CUIDADO DEL CABELLO, ACCESORIOS.	KAROLIN DEYANIRA ALVAREZ VARGAS, CARLOS JAVIER ALVAREZ MATOS	720546
E/2022-68771	2/12/22	MALECON AUTO SERVICIOS	SERVICIOS DE MECÁNICA EN GENERAL, VENTA DE EQUIPOS AUTOMOTRIZ, VENTA DE REPUESTOS PARA VEHÍCULOS	MALECÓN AUTO SERVICIOS SRL	719290
E/2022-69117	8/12/22	MALROD GRAPHICS SOLUTIONS	SERVICIOS DE DISEÑOS GRAFICOS E IMPRESIONES, MARKETING Y PUBLICIDAD.	MARINO ALMONTE RODRIGUEZ	719936
E/2022-70496	13/12/22	MAM SERVICIOS	ADMINISTRACIÓN DE ESTACIONAMIENTOS, REPARACIÓN DE EQUIPOS DE ESTACIONAMIENTOS.	MICHAEL STIVEN ABREU MONTILLA	720581
E/2022-67079	5/12/22	MAN CONSULTING GROUP FINANCIAL MANCOGROF	ASESORAR CONTABLEMENTE A TERCEROS Y TODO LO QUE CON ELLO SE RELACIONE DIRECTA E INDIRECTAMENTE.	FABIO FRANCISCO NAVARRO ARRIETA	719541
E/2022-69678	8/12/22	MANGLAR IP	ESTUDIO, DISEÑO, SUPERVISIÓN, PLANEACIÓN Y EJECUCIÓN DE PROYECTOS.	GLORIA ALICIA MATIAS VALERIO	720109
E/2022-69950	9/12/22	MANJARES ORGÁNICOS Y MÁS	COMPRA Y VENTA DE PRODUCTOS AGROPECUARIOS.	ALFREDO LANZO RINCON	720176
E/2022-67763	1/12/22	MANOLETES CIGAR LOUNGE	VENTA Y COMPRA DE PUROS Y COMERCIALIZACIÓN Y DISTRIBUCIÓN DE TODOS LOS DERIVADOS DEL TABACO.	DANERIS GONZÁLEZ BÁEZ	718988
E/2022-70398	12/12/22	MANOS BENDECIDAS	ENTIDAD SIN FINES DE LUCRO DEDICADA A AYUDAR A PERSONAS DE ESCASOS RECURSOS EN LA REPARACION.	EUGENIO UREÑA VARGAS	720521
E/2022-68715	2/12/22	MARAL DISTRIBUIDORA	IMPORTACIÓN, DISTRIBUCIÓN, VENTA Y COMERCIALIZACIÓN DE MEDICAMENTOS	MILAGROS ALMONTE ENCARNACION	719238
E/2022-68164	5/12/22	MARHENAN SERVICIOS MÚLTIPLES	ORGANIZACIÓN, CREACIÓN, PRODUCCIÓN Y PROMOCIÓN DE EVENTOS, EXPOSICIONES, FERIAS.	MIGUEL OSVALDO DE LA CRUZ GARCIA, MARGARITA LOURDES GARCIA DE MOTA	719510
E/2022-68384	1/12/22	MARINA SANTO DOMINGO	ACTIVIDADES ACUÁTICAS Y MARÍTIMAS; ACTIVIDADES RECREATIVAS, ARTÍSTICAS, DEPORTIVAS.	MICHELLE BUTLER MARTÍNEZ	719035
E/2022-68256	7/12/22	MARIO PEREZ & ASOCIADO	VENTAS Y SERVICIOS DE INSTALACIÓN DE MESETAS DE COCINA EN GRANITO NATURAL, DE CHAPA DE MÁRMOL.	MARIO PEREZ ESTRELLA	719869
E/2022-70248	12/12/22	MARISOL ALTAGRACIA ROSARIO PACAS	COMPRA Y VENTA DE ROPA NUEVAS Y USADAS PARA DAMAS, CABALLEROS Y NIÑOS.	MARISOL ALTAGRACIA ROSARIO DE JIMENEZ	720404
E/2022-68675	2/12/22	MARITZA NURSING SERVICES	SERVICIOS DE ASISTENCIA MEDICA, ENFERMERIA DOMICILIARIA, ENFERMERIA GERIATRICA, CUIDADOS PALIATIVOS Y ENFERMERIA EN GENERAL.	PELGIA BETHEL PUELLO UREÑA	719211
E/2022-70804	14/12/22	MARJORIM REAL ESTATE	SERVICIOS DE BIENES RAÍCES, COMPRA Y VENTA DE INMUEBLES, DESARROLLO DE PROYECTOS INMOBILIARIOS.	PEDRO NOLASCO QUEZADA AQUINO	720850
E/2022-69905	12/12/22	MARLON EL MISMO BAR LOUNGE GRILLED	IMPORTACIÓN, COMERCIALIZACIÓN, SUMINISTROS Y EXPENDIÓ DE BEBIDAS ALCOHÓLICA.	SAM'S MAJOR SOLUTIONS, S.R.L.	720373
E/2022-67390	1/12/22	MARRAJO SERVICIOS ADUANALES	SERVICIOS DE OPERADOR, GESTOR Y REPRESENTANTE ADUANAL EN EL DESPACHO DE MERCANCÍAS.	JEREMY PEREZ VILLANUEVA	718965
E/2022-67921	5/12/22	MARTE & RAMOS ENGINEERING SOLUTION MR	MANTENIMIENTO MECÁNICO, ELÉCTRICO Y CONTROLES, CIRCUITOS NEUMÁTICOS E HIDRÁULICOS.	FRANCISCO ALBERTO MARTE HIERRO, HENDELL ALBERTO RAMOS DE LA CRUZ	719427
E/2022-70180	12/12/22	MASPRE +PRE	ACTIVIDAD DE BRINDAR SERVICIOS DE FINANCIMIENTO, BIENES, MUEBLES COMO SON ELECTRODOMESTICOS.	MILEYDY AMNEDY DOMINGUEZ PEGUERO	720368
E/2022-69232	8/12/22	MATEO SUAREZ RENT-A CAR	SERVICIOS DE RENTA DE VEHÍCULOS.	HERIBERTO MATEO ROSADO, JOEL ANTONIO SUAREZ CAMILO	720075
E/2022-68720	2/12/22	MATIAS ARGELIA Y REINOSA INVESTMENT AND TRAVELS MAR	SERVICIO DE PRESTAMOS A PEQUEÑOS COMERCIANTES Y ORGANIZACION DE VIAJES DE TURISMO INTERNO Y EXTERNO.	ROBERT JUNIOR REYNOSA PLATA, ARGELIA MARIA RODRIGUEZ CABRERA	719248
E/2022-64995	15/12/22	MAUDENA DISTRIBUCION	IMPORTACION Y VENTAS AL POR MAYOR Y MENOR DE ROPA, BISUTERIA, ZAPATOS, PERFUMES..	PHILIPPE JEAN LOUIS	720998
E/2022-70908	15/12/22	MAX PARADISE INVESTMENTS	LA SOCIEDAD TIENE POR OBJETO PRINCIPAL EN LA REPÚBLICA DOMINICANA Y EN EL EXTERIOR LA FOMENTACIÓN.	I STEVE KOCSIS, SUSAN ANN KOCSIS	721060
E/2022-68609	2/12/22	MAXANYI DISTRIBUIDORA	SERVICIO DE ALIMENTOS, BEBIDAS, AGRICULTURA, GANADERÍA, FERRETERÍA, PINTURA…	ANGELYNE KATIUSKA FIGUEREO ACOSTA	719190
E/2022-69904	8/12/22	MAXRITZ LARSO INVESTMENTS	COMPRA, VENTA, ADMINISTRACION Y DESARROLLO DE PROPIEDADES INMOBILIARIAS	LARS-OLIVER HINNERS	720121
E/2022-70544	13/12/22	MAYNA HOGAR	DISTRIBUCCION, FABRICACION Y VENTAS DE ESPEJOS LED PERSONALIZADOS.	NATALIA ANTONIA BATISTA SIERRA	720620
E/2022-68531	1/12/22	MC CEA	COMPRA Y VENTA DE ELECTRODOMÉSTICOS Y DE UTENSILIOS DE COCINA, UTENSILIOS DE LIMPIEZA PARA BAÑO…	MARÍA DEL CARMEN BELÉN VÁSQUEZ	719117
E/2022-71130	16/12/22	MC PUNTA CANA REALTY	PROCESOS DE BIENES RAÍCES EN GENERAL (VENTAS Y ALQUILERES DE BIENES INMUEBLES, ASÍ COMO ASESORÍA.	MELISSA FABIOLA CONDE ESCOBAR	721147
E/2022-70227	12/12/22	MCM FARMACIA	VENTA DE PRODUCTOS FARMACEUTICOS.	JESUS ANTONIO SUERO CASTILLO	720393
E/2022-70086	12/12/22	M-CRO ASESORES FINANCIEROS	SERVICIOS DE ASESORÍA EMPRESARIAL A LAS PEQUEÑAS Y MEDIANAS EMPRESAS A NIVEL NACIONAL, CONTABILIDAD, MARKETING, LOGÍSTICA.	M-CRO ASESORES FINANCIEROS, SRL.	720586
E/2022-62654	2/11/22	MDK TRAVEL	SERVICIOS DE AGENCIA DE VIAJES.	MARLENE NICOLE SALAS EVANGELISTA	719438
E/2022-63817	8/11/22	MECA ART FAIR	FERIA DE ARTE, EVENTO CULTURAL, EXPOSICIÓN DE ARTE, VENTA DE ARTE, PRODUCCIÓN CULTURAL, EVENTO EDUCATIVO, VENTA DE MERCANCÍA DE ARTE.	JOSE DANIEL BAEZ PEREZ, JORGE ANTONIO RODRIGUEZ GONZALEZ	720198
E/2022-45568	8/8/22	MECARI	COMERCIALIZACIÓN, COMPRA Y VENTA DE COMBUSTIBLES Y DEMÁS DERIVADOS DEL PETRÓLEO, OPERACION DE FOOD MARKET Y DE CARWASH.	LUIS MANUEL MEJIA SANCHEZ	720226
E/2022-67202	13/12/22	MEDFRANK LOGISTICS	REALIZAR PROCESOS LOGÍSTICOS COMO EXPORTACIÓN E IMPORTACIÓN DE MERCANCÍA Y/O PRODUCTOS.	FRANCHESKA CRISTABEL MEDINA NUÑEZ	720647
E/2022-70112	9/12/22	MÉDICOS LOS PRADOS	ALQUILER DE ESPACIOS DESTINADOS A CONSULTORIOS MÉDICOS PARA TODO TIPO DE ASISTENCIA MÉDICA.	GARCIA GOICO Y ASOCIADOS, S.R.L.	720309
E/2022-70111	9/12/22	MÉDICOS SERRALLÉS	ALQUILER DE ESPACIOS DESTINADOS A CONSULTORIOS MÉDICOS PARA TODO TIPO DE ASISTENCIA MÉDICA.	GARCIA GOICO Y ASOCIADOS, S.R.L.	720308
E/2022-71291	19/12/22	MEDITRANSPORT	SERVICIOS DE AMBULANCIA, SERVICIOS MÉDICOS A DOMICILIO, VENTA DE EQUIPOS MÉDICOS.	CARLOS ELIESER ESTEVEZ CISNERO	721229
E/2022-69008	5/12/22	MEDSALUD	PRESTACIÓN Y COMERCIALIZACIÓN DE SERVICIOS DE SALUD.	GABRIEL ALEXANDER ROJAS ROJAS	719464
E/2022-69268	7/12/22	MEJIA & E. TECHNOLOGY	REPARACIÓN DE COMPUTADORA, VENTA DE COMPUTADORA, REPARACIÓN DE CELULARES.	ELIN MEJIA	719774
E/2022-70215	12/12/22	MEKETREFLE	PREPARACIÓN Y VENTA DE ALIMENTOS, BEBIDAS, POSTRES, CAFÉS.	JULIO ALBERTO HERNANDEZ SOLANO	720403
E/2022-69554	7/12/22	MELANY'S RINCON DE LAS MARGARITAS	SERVICIOS DE TODO TIPO DE EVENTOS, BODAS, CUMPLEAÑOS, FIESTAS EN GENERAL. ALQUILER DE SILLAS, MESAS, MANTELES.	LUCRECIA PICHARDO DE VENTURA	720006
E/2022-70100	9/12/22	MELIORA LEGAL ASSISTANCE	SERVICIOS JURÍDICOS EN GENERAL.	ZUANNY JIMÉNEZ GUERRERO, MARIA SALADINA GONZALEZ RODRIGUEZ	720310
E/2022-67993	15/12/22	MELVES-ROSS PARTY	SERVICIOS DE DECORACIÓN DE EVENTOS, ORGANIZACIÓN DE EVENTOS, VENTA DE GLOBOS Y ALQUILER DE ARTÍCULOS PARA ACTIVIDADES.	ABEL MANUEL PERALTA GARCIA, SANTA MELISSA VERAS DE LA ROSA	720931
E/2022-69940	9/12/22	MEMECA FARM	PRODUCCIÓN, COMERCIALIZACIÓN Y VENTA DE PRODUCTOS AGROPECUARIOS, INCLUYENDO GALLINAS PONEDORAS…	CESAR AMADO SUAREZ ROSARIO	720158
E/2022-69035	5/12/22	MEMINFLOW PRESTAMOS	SERIVICIOS DE PRESTAMOS EN GENERAL.	DANIEL ALVAREZ ALVAREZ	719511
E/2022-69156	6/12/22	MENLAM COMERCIAL	VENTA DE ARTICULOS EN GENERAL TALES COMO: EQUIPOS ELECTRONICOS Y DE SONIDO…	JORGE ENMANUEL LAMA FELIZ, LISSY SHAKYRA MENDEZ ALCANTARA	719590
E/2022-69150	6/12/22	MERCADEX	SERVICIOS ESPECIALIZADOS EN MERCADEO, PROMOCIONES, DEGUSTACIONES, SUPERVISIONES Y ESTUDIOS DE MERCADO.	UNION NACIONAL DE MARCAS, S.R.L.	719610
E/2022-70067	9/12/22	MERENGUE DREAM TEAM JLR	REALIZAR EVENTOS, CONCIERTOS, REPRESENTACIONES ARTÍSTICAS, VENTAS DE MERCANCÍAS RELACIONADAS CON LA PRODUCCIÓN DE MUSICA.	YUDERKI ROSA, JOSE ELIAS LEDESMA	720273
E/2022-68948	5/12/22	MERETTE MUSIC	COMERCIALIZACIÓN DE MÚSICA, EDITORIAL, REPRESENTACIÓN DE ARTISTAS, ESTUDIO DE GRABACIÓN.	JORGE ANTHONY MERETTE VASQUEZ	719690
E/2022-69467	7/12/22	MERITCAR AUTO IMPORT	COMPRA Y VENTA DE VEHÍCULOS NUEVOS Y USADOS	CARLOS EDUARDO CRUZ DURAN	719808
E/2022-71122	15/12/22	MERSHOP	REALIZAMOS LA VENTA DE MAQUILLAJE, MASCARILLAS PARA HIDRATAR LA PIEL.	MERLYN COSTE CACERES, DIGNA YUDELKA CACERES REYES	721113
E/2022-70927	15/12/22	MESHLINK	VENTA DE INTERNET, SERVICIOS DE TELECOMUNICACIONES.	ROBINSON TAVERAS MARIA	720908
E/2022-67754	7/12/22	METAL MECANICA GARCIA WLRG	FABRICACION Y MONTAJE DE ARMADURAS Y ESTRUCTURAS METÁLICAS.	WILSON GARCIA	719776
E/2022-70412	13/12/22	METALES ANTILLANOS	FABRICACIÓN DE PLANCHUELAS METÁLICAS, TRANSFORMACIÓN DE CHAPAS DE ACEROS.	METALES ANTILLANOS, S.A.	721119
E/2022-60861	8/12/22	MFFELIZ HOSTING	SERVICIO DE ALOJAMIENTO DE WEB.	MICHAEL FLORES FELIZ	719981
E/2022-70165	12/12/22	MI ALDEA DESARROLLO Y PROGRESO PARA ANSONIA	ASOCIACIÓN SIN FINES DE LUCRO DEDICADA A ACCIONAR PROCURANDO GENERAR TODAS LAS CONDICIONES NECESARIAS PARA PROMOVER EL CRECIMIENTO.	ELIZABETH ALCANTARA, VALERIE REGINA REYNOSO ALCANTARA	720339
E/2022-68456	5/12/22	MI SALUD # I	ENTIDAD SIN FINES DE LUCROS DEDICADA A INFORMAR Y CAPACITAR A TODOS Y TODAS LAS PERSONAS SOBRE SUS DERECHOS.	DR. MASMIAN J CHRISTOPHE DOUMPA	719498
E/2022-8534	6/12/22	MIA CAR WASH	SERVICIOS DE LAVADO DE VEHÍCULOS DE MOTOR E INTERIORES Y FOOD SHOP.	NELSON JUNIOR FERNÁNDEZ LÓPEZ	719585
E/2022-69957	12/12/22	MICA MOVIMENTO CONSERVATORI ITALIANI IN AMERICA	MOVIMIENTO SIN FINES DE LUCRO DE CONSERVADORES LIBERALES DE ITALIANOS EN LAS AMÉRICAS.	RUTH PALERMO	720322
E/2022-71194	16/12/22	MICHEL MAKEUP05 & MAS	SERVICIOS DE MAQUILLAJE PROFESIONAL, TINTADO DE CEJAS, POSTURA DE PESTAÑA POR GRUPITO Y CORRIDA.	FREILINA CALDERON, ALEX CALDERON, MICHEL SANTOS CALDERON	721140
E/2022-71228	16/12/22	MICHELET CENTRE COMERCIAL	COMPRA Y VENTA DE ARTICULOS FERRETEROS, ARTICULOS PARA EL HOGAR, ENVIO DE MERCANCIAS.	MOCHELT BIEN-AIME	721169
E/2022-70044	9/12/22	MICROKOLORSRD	SERVICIOS DE MICROPIGMENTCION EN GENERAL, ESTETICOS TALES COMO: LIMPIEZA FACIAL.	ANYELINA MARIA BATISTA MARTINEZ	720338
E/2022-69990	9/12/22	MIDENTAL CLINIC	SERVICIOS DE ODONTOLOGÍA GENERAL, CIRUGÍA ORAL, IMPLANTOLOGÍA ORAL, REHABILITACIÓN ORAL…	YELISSA MILOBEL PADILLA BRITO	720231
E/2022-69338	6/12/22	MIGES GROUP	IMPORTACIÓN, EXPORTACIÓN, DISTRIBUCIÓN Y VENTA DE ALIMENTOS Y BEBIDAS; ASÍ COMO REALIZAR GESTIONES DE NEGOCIOS EN GENERAL.	CARLOS ANTONIO MICHEL ESPINOSA , FRANKLYN ANTONIO LOPEZ GESUALDO	719720
E/2022-69121	7/12/22	MIL PARTNERS	SERVICIOS PROFESIONALES EN EL ÁREA DE LA CONSULTORÍA, CAPACITACIÓN, CONTABILIDAD…	FLOR IVET CORDERO AQUINO DE NUÑEZ, LENNIS NUÑEZ JIMENEZ	719875
E/2022-70069	9/12/22	MILADY ABAD	SERVICIOS DE INGENIERÍA CIVIL.	MILADY ABAD	720275
E/2022-70288	12/12/22	MILKA MUÑOZ WELLNESS CENTER	SERVICIOS DE PROCEDIMIENTOS ESTÉTICOS FACIALES Y CORPORALES	MILKA MUÑOZ MARIANO	720458
E/2022-71054	15/12/22	MINDE ACADEMY CENTER	IMPARTIR CURSOS TÉCNICOS DE IDIOMAS, INFORMÁTICA, COMERCIO Y AFINES.	MARCIAL CLARA MANZUETA	721010
E/2022-68728	5/12/22	MINI MARKET ALMONTE E.A.U	VENTA DE PRODUCTOS DE CONSUMO MASIVO TALES COMO COMESTIBLES, DESECHABLES, BEBIDAS Y DE LIMPIEZA Y AFINES	ELIDE ALMONTE UCETA	719444
E/2022-68938	6/12/22	MINI MARKET MATEO ROSADO	COMERCIALIZACIÓN Y VENTAS DE PROVISIONES ALIMENTICIAS TALES COMOS: GRANOS, PRODUCTOS AGRÍCOLAS…	HERIBERTO MATEO ROSADO	719626
E/2022-69149	7/12/22	MINIMARKET FELICIA BELTRE C	VENTAS DE ALIMENTOS GRUDOS AL POR MAYOR Y AL DETALLE	FELICIA BELTRE CONTRERAS	719834
E/2022-67956	1/12/22	MINIMARKET Y PROVISIONES DEL ALBA MARTE	VENTA DE PRODUCTOS DE PRIMERA NECESIDAD DE LA CANASTA FAMILIAR, TALES COMO: ARROZ, HABICHUELA…	ANA ALTAGRACIA MARTE LEYBA	720881
E/2022-69784	8/12/22	MINISTERIO APOSTOLICO JESUS ES EL SEÑOR	SIN FINES DE LUCRO, PREDICACION DEL EVANGELIO DE JESUCRISTO	CONGREGACION CRISTIANA, INC.	720022
E/2022-71319	19/12/22	MINISTERIO DE DIOS JESUS FARO DE LUZ	ENTIDAD SIN FINES DE LUCROS DEDICADA PARA LA PREDICACIÓN DEL EVANGELIO, ESTABLECER IGLESIAS.	ANA FELICITA BENITEZ CARRION DE NOUEL	721237
E/2022-70782	14/12/22	MINISTERIO EDUCATIVO DE PROFESIONALES CRISTIANOS MEPRO	ENTIDAD SIN FINES DE LUCRO, DEDICADA A LA ENSEÑANZA DE LA EDUCACION TECNICA Y VOCACIONALES.	FRANCISCO FERRER ADON	720815
E/2022-69051	5/12/22	MINISTERIO EVANGELISTICO CREYENDO Y OBEDECIENDO A DIOS	SIN FINES LUCRATIVOS, PREDICAMOS LA PALABRA DE DIOS, HACEMOS OBRAS MISIONES, DAMOS CONSEJOS.	EDELMIRA DEL CARMEN GONZALEZ FORTUNA DE GOMEZ	719509
E/2022-70903	15/12/22	MINISTERIO EVANGELISTICO CRISTO LOS TRAE	SIN FINES DE LUCRO, MINISTRAR LA PALABRA DE DIOS EN EL PAIS, Y EN TODAS LAS NACIONES.	DANILO BREA CABRERA	720901
E/2022-71421	19/12/22	MINISTERIO EVANGELÍSTICO UNO MAS PARA CRISTO YELFRI MORAN	ENTIDAD SIN FINES DE LUCRO DEDICADA PREDICAR LA PALABRA DIOS.	YELFRI YUNIOR MORAN LOPEZ	721332
E/2022-69305	6/12/22	MINISTERIO INTERNACIONAL FE Y ESPERANZA MIFE	ENTIDAD SIN FINES DE LUCRO DEDICADA A IMPARTIR EL EVANGELIO, HONRAR A DIOS ATRAVEZ DEL DICIPULADO .	ISMAEL DORA	719703
E/2022-71387	19/12/22	MINITERIO EVAGELISTICO POR CAUSA DE LA PALABRA	ENTIDAD SIN FINES DE LUCRO, DEDICADA A MINISTRAR LA PALABRA DE DIOS EN EL PAIS.	HECTOR AGUIAR FELIZ	721242
E/2022-69709	8/12/22	MIRLO ALABY	VENTA DE PRENDAS DE VESTIR	DANIEL ALABY	719949
E/2022-68924	5/12/22	MISIÓN IGLESIA PRIMITIVA DE LOS REDIMIDOS	IGLESIA, CENTRO DE ADORACIÓN CRISTIANA. ENTIDAD SIN FINES DE LUCRO.	MARINO DE LA ROSA ROBER	719410
E/2022-71398	19/12/22	MJ MUEBLESS BY RAMON MARTINEZ	ACTIVIDAD DE FABRICACION Y REPARACION DE MUEBLES, SILLAS, MESAS, COLCHONES, JUEGOS DE COMEDOR.	RAMON RAFAEL MARTINEZ JIMENEZ	721288

[210] EXPEDIENTE	[220] FECHA	[561] NOMBRE COMERCIAL	[510] ACTIVIDAD	[730] SOLICITANTE	REGISTRO
E/2022-69377	7/12/22	MODA CIRCULAR	ACTIVACIONES CORRESPONDIENTES AL RECICLAJE DE TEXTILES, DONACIONES, REUTILIZACIÓN DE PRENDAS, VENTA DE PRENDAS DE SEGUNDA MANO.	LANDMARK REALTY CORP.	719753
E/2022-70008	9/12/22	MODULOS Y PANELES ELECTRICOS MOPAEL	FABRICACIÓN DE EQUIPOS MÓDULOS Y PANELES ELÉCTRICOS DE MEDICIÓN.	LORENZO MERCEDES ROJAS	720220
E/2022-69106	5/12/22	MOJIDIVERSOS	VENTAS DE ARTÍCULOS DE USO DOMÉSTICOS, PERSONALES Y DEPORTIVOS.	JOSE MANUEL MOJICA MENDEZ	719545
E/2022-51864	8/9/22	MOJIGANGA BAR	VENTA DE BEBIDAS ALCOHOLICAS, VENTA DE TODO TIPO DE COMIDAS.	ROGER MANUEL RINCON PICHARDO, MOJIGANGA BAR, S.R.L.	720265
E/2022-68885	5/12/22	MOLINA	SERVICIOS DE INFORMACIÓN A TRAVÉS DE CANALES DIGITALES O ESCRITOS.	KELVIN JOSÉ MOLINA PARRÓN	719379
E/2022-71169	16/12/22	MOMO, MOTORES MODERNOS DOMINICANO	IIMPORTACION DE VEHICULOS ELECTRICOS.	ALBERTO FABIO DIAZ CABALLERO	721120
E/2022-69893	8/12/22	MONOPOLY INVESTMENT	PRESTACIÓN DE SERVICIOS DE GESTIÓN INMOBILIARIA, INVERSIÓN, Y ADMINISTRACIÓN DE ALQUILERES INMOBILIARIOS.	MONOPOLY INVESTMENT, SRL	720287
E/2022-70758	14/12/22	MONTECRISTI CABLEVISION	VENTA DE SEÑALES DE TELEVISIÓN POR CABLE; PUBLICIDAD, SERVICIOS DE INTERNET.	MONTECRISTI CABLE VISION, S.R.L	720798
E/2022-68366	1/12/22	MONTSEMED ALMANZAR MEDICAL INSUMOS	COMERCIALIZACIÓN Y DISTRIBUCIÓN DE MEDICAMENTOS EN GENERAL.	JUNIOR YULIANKY ALMANZAR TEJADA	718980
E/2022-68130	6/12/22	MOONDESIGN BY HELEN ORTIZ	SERVICIO DE DISEÑO GRÁFICO PARA REDES SOCIALES, PAPELERÍA PERSONAL Y PARA EVENTOS O MARCAS.	HELEN DESIREE ORTIZ BOURNIGAL	719617
E/2022-69151	6/12/22	MORTY AGRICOLAS	PRODUCCIÓN, COMERCIALIZACIÓN, IMPORTACIÓN Y EXPORTACIÓN DE PRODUCTOS AGRICOLAS	ROBIN RAMON RODRIGUEZ LIZARDO	719595
E/2022-69236	9/12/22	MOTO ACTIVO MR	TALLER DE REPARACIÓN, DISTRIBUCIÓN, REPUESTOS, ACCESORIOS Y MANTENIMIENTO DE MOTORES.	MELVIN GERONIMO RAMÍREZ ROSADO	720167
E/2022-68944	5/12/22	MOTOMUNDO RUN RUN	VENTA, COMPRA, IMPORTACIÓN, EXPORTACIÓN Y COMERCIALIZACIÓN DE TODO TIPO DE VEHÍCULOS DE MOTOR Y PIEZAS DE REPUESTO.	DISTRIBUIDORA GATAL, SRL	719537
E/2022-71234	16/12/22	MOVILPIC	ESTUDIO FOTOGRAFICO, VIDEO, PRODUCCION Y FILMACION.	CARLOS ALBERTO CHECO TOLENTINO	721181
E/2022-71227	16/12/22	MOVIMIENTO DE PASTORES E IGLESIAS UNIDOS CON UN MISMO PROPOSITO MPIUMP	ENTIDAD SIN FINES DE LUCRO, DEDICADA A REALIZAR CULTOS UNIDOS, PREPARAR PASTORES, EVANGELISTA Y REALIZAR CAMPAÑA.	MICHEL PÉREZ NOVA	721168
E/2022-70766	14/12/22	MOVIMIENTO FUTURO POSIBLE TUSI	SERVICIO SOCIAL, ORGANIZAR, COORDINAR Y FOMENTAR LA ACTIVIDAD SOCIO CULTURAL Y POLITICA.	ALEJANDRO AUGUSTO ASMAR APONTE	720797
E/2022-71385	19/12/22	MOVIMIENTO INSPIRACIÓN COMUNITARIA MOVICOM	ENTIDAD SIN FINES DE LUCRO CON PARTICIPACIÓN COMUNITARIA, ACUERDOS SOCIALES Y COMUNITARIOS.	ALFREDO FERMIN RAMIREZ TERRERO	721238
E/2022-70853	14/12/22	MOVIMIENTO LIDERAZGO NACIONAL - LINA	ENTIDAD SIN FINES DE LUCRO DEDICADA A BRINDAR APOYO Y CAPACITACIÓN A LOS LIDERES COMUNITARIOS DE NUESTRA NACIÓN.	EDDIE JESUS JIMENEZ OGANDO, FAUSTINA DIAZ CANDELARIO	720868
E/2022-67700	6/12/22	MOVIMIENTO MISIONERO CASA DE REFUGIO MOMCRE	IDENTIFICAR UNA IGLESIA, PREDICACIÓN DEL EVANGELIO, OBRA MISIONERA, DISCIPULADO CRISTIANO, LABORES SIN FINES DE LUCRO.	DOMINGA HERNÁNDEZ MENDOZA	719681
E/2022-61990	7/12/22	MOYETO VAPER SHOP	VENTA AL POR MAYOR Y DETALLE, VAPER Y TODO SUS ACCESORIOS.	YEFRI DE JESUS PARRA	719790
E/2022-71427	19/12/22	MPMG MARKETING PUBLICIDAD & MEDIOS GROUP	SERVICIOS DE RELACIONES PUBLICAS, PUBLICIDAD, MERCADEO, EVENTOS, MERCADEO DIGITAL..	VIRGINIA ANTONIA GORIS RODRIGUEZ	721292
E/2022-70409	13/12/22	MPSA GROUP INVESTMENT	COMPRA, VENTA Y ADMINISTRACION DE PROPIEDADES.	PATRICK MATTHEW JOHNSTON	720540
E/2022-67335	8/12/22	MR LEGACY LAW FIRM	BUFETE DE ABOGADOS.ASESORÍA LEGAL Y REPRESENTACIONES.DERECHO CIVIL…	MISELANIA ROSARIO ROSARIO, ELIEZER MANUEL DISLA ROSARIO	719962
E/2022-65180	1/12/22	MR. FRESH MINI MARK	ACTIVIDAD DE VENTA DE TODO TIPO DE ALIMENTOS Y RUBROS TALES COMO HUEVOS, PANES…	SALMAN JOSHUA RAFAEL LLUBERES REYES	719002
E/2022-57633	30/11/22	MRP SMART GOLF CART RENTAL	ALQUILER Y VENTA DE CARROS DE GOLF, MOTOCICLETAS, BICICLETAS, SILLAS DE RUEDAS ELÉCTRICAS.	FELIX ALBERTO ROJAS BAEZ	718960
E/2022-68647	2/12/22	MTROPOLIS.CLEANS	ADMINISTRACIÓN DE EDIFICIOS, TORRES, RESIDENCIALES, CONDOMINIOS, APARTAMENTOS…	JOSE HERNANDEZ ANDÚJAR	719232
E/2022-68347	5/12/22	MUEBLERIA RODRIGUEZ HERNANDEZ	VENTA DE MUEBLES, COLCHONES Y ELECTRODOMÉSTICOS.	JHOAN CARLOS RODRIGUEZ HERNANDEZ	719475
E/2022-70013	12/12/22	MUEBLES VA	SOMOS FABRICANTES DE TODO TIPO DE MUEBLES PARA OFICINA, TALES COMO: ESCRITORIOS, COUNTERS, ARCHIVOS AÉREOS, CREDENZAS, ETC.	CLERY MANUEL VENTURA ARAUJO, YOHEL ERNESTO ARAUJO UBRI	720579
E/2022-69513	7/12/22	MUJER Y SALUD MUJSAL	ENTIDAD SIN FINES DE LUCRO. DEDICADA AL DESARROLLO INTEGRAL DE LAS MUJERES, IMPLEMENTACION DE CAPACITACION…	FILNEIRY GONZALEZ ABREU, JUANA CANDELARIO DE BATISTA, MARIA RAMONA AUXILIO ABREU ROSADO	719842
E/2022-68006	30/11/22	MUJERES AL PODER MMP	ENTIDAD SIN FINES DE LUCRO DEDICADA A PROMOVER EL DESARROLLO Y ACTIVIDADES POLÍTICAS EN TODO EL PAÍS.	DAMARIS BIENVENIDA PEREZ FERRERAS	718932
E/2022-69560	7/12/22	MUJERES RESCATADAS EN LA BRECHA POR LA FAMILIA MRBF	ENTIDAD SIN FINES DE LUCRO DEDICADA:A PROCLAMAR EL EVANGELIO A LOS ABATIDOS A VENDAR…	ROSELENIA MATEO MEDINA DE BRITO	719878
E/2022-63036	9/12/22	MULTIMEDIOS VIDA DE LA ARQUIDIÓCESIS DE SANTO DOMINGO	SIN FINES DE LUCRO, ORGANO RECTOR DE LOS MEDIOS DE COMUNICACIÓN DE LA ARQUIDIOCESIS DE SANTO DOMINGO.	ARQUIDIOCESIS DE SANTO DOMINGO DE LA IGLESIA CATOLICA APOSTOLICA Y ROMANA	720285
E/2022-66034	9/12/22	MULTISERVICES ZILACALCO	ELABORACIÓN Y VENTA DE TODO TIPOS DE ALIMENTOS CRUDOS, COCIDOS Y BEBIDAS FRIAS.	SILVIA AURELINA SANCHEZ PAULINO	720305
E/2022-70347	12/12/22	MULTISERVICIOS BOCIO	REPARACIÓN Y VENTAS DE ARTÍCULOS DE REFRIGERACIÓN. VENTA AL POR MENOR DE ARTÍCULOS DE REFRIGERACIÓN.	ANYELO ALEXANDER BOCIO FELIZ	720490
E/2022-71275	19/12/22	MULTISERVICIOS DOÑA CLEMEN	ACTIVIDAD DE EJECUCIÓN Y MANTENIMIENTO DE INSTALACIONES ELÉCTRICAS Y ELECTROMECÁNICAS.	DEISYS FRANCISCA JERÉZ	721213
E/2022-68907	5/12/22	MULTISERVICIOS ERMONTAS	TRABAJOS METALMECÁNICA, PLOMERÍA, ELECTRICIDAD, CONSTRUCCIÓN CIVIL.	ER MONTAS ANGEL	719386
E/2022-67037	23/11/22	MULTISERVICIOS MARC DONALD	SERVICIOS DE CONSTRUCCION EN GENERAL, IMPORTACION Y EXPORTACION DE MATERIALES DE CONSTRUCCION.	MARIANA JOSEPH, MARC DONALD JEAN, MULTISERVICIOS MARC DONALD, SRL	720095
E/2022-66945	2/12/22	MUNDO CONSTRUZIONE DOMINICANA (MCDOM)	LA SOCIEDAD TIENE POR OBJETO EFECTUAR TODAS Y CADA UNA DE LAS OPERACIONES MERCANTILES …	MARSHAL COBOS GARCIA, MELCHOR ANTONIO ALCANTARA MARTINEZ	719236
E/2022-68403	7/12/22	MUNVER	COMPRA, VENTA, DISTRIBUCIÓN Y COMERCIALIZACIÓN DE PRODUCTOS ALIMENTICIOS.	QUIMET JOSEPH LLOPART NÚÑEZ	719789
E/2022-71088	15/12/22	MURESCRI (MINISTERIO INTERNACIONAL MUJERES RESTAURADAS POR CRISTO)	ENTIDAD SIN FINES DE LUCRO DEDICADA A LA EDIFICACION Y RESTAURACION INTEGRAL DE LA MUJER.	YERLIN PEREZ MEDRANO	721041
E/2022-70316	12/12/22	MUSATO	PROMOCIÓN Y VENTA DE ALIMENTOS Y BEBIDAS ESPECIALMENTE PRODUCTOS NATURALES ORGÁNICOS.	WALBERT JOSE MUSA ALMONTE	720453
E/2022-71256	19/12/22	MUSEO DOMINICANO DE LAS ARTES MARCIALES MUDOARMA	RESCATAR Y EXHIBIR LA HISTORIA DEL TAEKWONDO EN LA REPUBLICA DOMINICANA, INSTITUCION SIN FINES DE LUCRO.	JORGE AMAURIS GUERRERO RAMIREZ, NAÚL ILEANOF ANTONIO ACEVEDO	721185
E/2022-70948	16/12/22	MYB COMERCIAL	VENTA DE ELECTRODOMÉSTICOS COMO (NEVERA, ESTUFA, TELEVISOR...	ALEXANDER MARTINEZ MARTE	721122
E/2022-69205	6/12/22	MYE VAPE BAR	VENTA DE CIGARRILLOS ELECTRÓNICOS Y SUS ACCESORIOS Y BEBIDAS ALCOHÓLICAS.	MARIANELA TEJADA GARCIA	719609
E/2022-69983	9/12/22	NACCA SERVICIOS	SERVICIOS DE MANTENIMIENTO DE VEHÍCULOS	JOSÉ ENMANUEL ESPINAL YNOA	720177
E/2022-69010	5/12/22	NACHO LIBRE DOMINICANA	ADMINISTRACIÓN Y MANEJO DE RESTAURANTES, COMERCIALIZACIÓN DE ALIMENTOS.	ROBERTO J GERENA PEREZ	719466
E/2022-68461	1/12/22	NACIDITH DE LOS SANTOS #TEAMMAXIMA	SE ENCARGARA DE MOTIVAR A LAS MUJERES PARA QUE CAMBIEN SU ESTILO DE VIDA Y ALIMENTACION.	NACIDITH ALTAGRACIA DE LOS SANTOS BELTRE	719162
E/2022-70117	12/12/22	NACION MVP	PRODUCCIÓN DE PROGRAMA DE DEPORTES EN TELEVISIÓN, RADIO, REDES SOCIALES Y PERIÓDICO DIGITAL.	EDWAR ANTONIO SANTOS VENTURA	720332
E/2022-70551	13/12/22	NAIBOA IMPORTS	SERVICIOS Y ASESORIAS DE IMPORTACIÓN Y EXPORTACIÓN, COMERCIALIZACIÓN DE PRODUCTOS.	IGNACIA FORTUNATO HEREDIA	720629
E/2022-67823	1/12/22	NAILS BAR PLAN B	SERVICIOS DE ARREGLO DE UÑAS Y SERVICIO DE BAR.	YENNY SORANYA SOLER PEÑA	719061
E/2022-65606	8/12/22	NAJRI & EVANGELISTA CONSTRUCCIONES	SERVICIO DE CONSTRUCCIÓN, VENTA, ALQUILER, REMODELACIÓN Y MANTENIMIENTO DE TODO TIPO DE EDIFICIOS…	YSAIAS EUGENIO BATISTA EVANGELISTA, ANTONIO EDUARDO NAJRI SANTINI	720004
E/2022-71471	19/12/22	NANA'S ATELIER	COSTURA Y DISEÑO DE BABEROS PARA BEBÉS	ANGELICA PEREZ NIN	721321
E/2022-69724	8/12/22	NATURE RESIDENCES AT MARALDA	NOMBRE DE PROYECTO RESIDENCIAL.	GEORGE ALEXANDER NADER NICOLAS PANTALEON	719956
E/2022-70986	15/12/22	NAVARRETE SUBLIMACION Y DISEÑO GRAFICOS	SERVICIO DE IMPRESOS, ROTULACION Y DISEÑOS GRAFICOS	ALVIN DE JESUS RAMOS REYES	720953
E/2022-70223	12/12/22	NAWI RENTAL & AUTO IMPORT CARS	IMPORTACIÓN, RENTA Y VENTA DE VEHÍCULOS, EN FIN, TODO CUANTO PERTENEZCA COMERCIALIZACIÓN DE VEHÍCULOS.	NARIESH RAMICH PALTOO FERNANDEZ	720390
E/2022-69751	8/12/22	NC46	COMPRA, VENTA Y ALQUILER DE BIENES INMUEBLES.	ARTURO JOSÉ MORALES DEL ROSARIO	719987
E/2022-69789	8/12/22	NC48	COMPRA, VENTAS Y ALQUILER DE BIENES INMUEBLES.	ARTURO JOSÉ MORALES DEL ROSARIO	720027
E/2022-69812	8/12/22	NC49	ACTIVIDAD DE COMPRAS, VENTAS Y ALQUILER DE BIENES INMUEBLES.	ARTURO JOSÉ MORALES DEL ROSARIO	720049
E/2022-69813	8/12/22	NC59	COMPRA, VENTAS Y ALQUILER DE BIENES INMUEBLES.	ARTURO JOSÉ MORALES DEL ROSARIO	720050
E/2022-70944	16/12/22	NEGOCIOS SELBOR	COMPRA Y VENTA DE ROPAS, CALZADOS, ELECTRODOMÉSTICOS, JUGUETES, EQUIPOS ELÉCTRICOS Y ELECTRÓNICOS.	ROSA MARIA UPIA	721194
E/2022-67447	13/12/22	NEGOTIUM	COMPRA, VENTA, IMPORTACION Y EXPORTACION DE TODO TIPO DE MATERIALES GASTABLES DE OFICINAS.	DIANA RAQUEL DIAZ CORNIEL	720598
E/2022-67536	14/12/22	NELLY FCA BEATIFUL CENTER	SALÓN Y PELUQUERÍA CON LAVADO Y SECADO, MANICURA Y PEDICURA, VENTA DE PRODUCTOS DE BELLEZA.	NELLY FRANCISCA DE LA ROSA SURIEL	720715
E/2022-70540	13/12/22	NENOX	DESARROLLO DE APLICACIONES WEB, COMERCIALIZACIÓN DE PRODUCTOS Y SISTEMAS DE SEGURIDAD EN MATERIA TECNOLÓGICAS.	JOSE RAMON DE LOS SANTOS OVIEDO	720618
E/2022-68859	6/12/22	NETBARCARC	SERVICIOS DE CONSTRUCCION, LEVANTAMIENTO DE EDIFICACIONES, DESARROLLO DE PROYECTOS INMOBILIARIOS.	CARIDAD ALFONSINA CABRERA ALMONTE	720452
E/2022-70765	14/12/22	NEUMOPHARMA	FABRICACIÓN, DISTRIBUCIÓN, IMPORTACIÓN Y VENTA DE PRODUCTOS FARMACÉUTICOS.	IBERO FARMACOS, S.R.L.	720799
E/2022-70764	14/12/22	NEUMOTECH	FABRICACION, DISTRIBUCION, IMPORTACION Y VENTA DE PRODUCTOS FARMACEUTICOS	IBERO FARMACOS, S.R.L.	720819
E/2022-70732	14/12/22	NEW AGE MULTI-LINE INVESTMEN	VENTA DE COMIDA RAPIDA, RESTAURANTE, SERVICIO DE CARWASH, RENTA Y ORGANIZACION PARA EVENTOS SOCIALES, DECORACION DE EVENTOS.	MACKENDY MILORD, PIERRE RICHARD CLERMONT	720776
E/2022-39858	14/12/22	NEW PHONE CM	VENTA DE CELULARES Y ACCESORIOS, CENTRO DE LLAMADAS, REALIZAR GESTIONES DE NEGOCIOS RELACIONADOS A LA COMUNICACIÓN.	NEW PHONE CM, S.R.L.	720857
E/2022-70825	14/12/22	NEW YORK VAPE	VENTA, COMERCIALIZACIÓN, DISTRIBUCIÓN, IMPORTACIÓN Y EXPORTACIÓN DE CIGARRILLOS.	GABRIEL JESUS CASTRO VERAS	720844
E/2022-68417	1/12/22	NEWELL SOLAR	SERVICIO Y VENTA DE PANELES SOLARES, FABRICACIÓN Y REPARACIÓN…	ELIZABET REYES DE RIVAS	719031
E/2022-70507	13/12/22	NEXIA CONSULTING RD	CONSULTORÍA, ASESORÍA Y SERVICIO FINANCIERO.	MARIA CONCEPCION FRANCISCO MAÑON	720638
E/2022-68817	8/12/22	NEXT LEVEL BEAUTY STORE	SERVICIOS DE BELLEZA.	JEAN GUITHO THOMAS, YVELINE PIERRE	720113
E/2022-68772	2/12/22	NEXUS GESTION	GESTIÓN DE INMUEBLES, ACTIVIDADES DE ADMINISTRACIÓN DE PROYECTO RESIDENCIALES.	NEXUS GESTION SRL	719340
E/2022-68770	2/12/22	NEXUS RD	ACTIVIDAD RELACIONADA AL DESARROLLO DE INSFRAESTRUCTURAS TURISTICAS EN REPUBLICA DOMINICANA	NEXUS RD S.A.	719288
E/2022-69881	8/12/22	NEXXUS INMOBILIARIA PUNTA CANA	COMPRA, VENTA Y ALQUILER DE INMUEBLES.	ARCADIO GUZMAN GARCIA	720143
E/2022-69588	7/12/22	NICHE BARS AND STORES	SOCIEDAD COMERCIAL DEDICADA A LA IMPORTACIÓN, DISTRIBUCIÓN, COMPRA Y VENTA DE MATERIALES COSMÉTICOS.	JACEK HENRYK SWIATKOWSKI DE LARA	719911
E/2022-69277	6/12/22	NILSEN FRIAS CONSULTING ESCUELA DE VALORES	BRIDAR SERVICIOS DE TALLERES Y CURSOS DE DESARROLLO PERSONAL, MAESTRÍA DE CEREMONIAS.	NILSEN FRIAS CONSULTING, E.I.R.L.	719660
E/2022-68415	1/12/22	NIÑO MARKET FERRETERIA V&V	VENTAS AL POR MENOR DE ARTÍCULOS DE FERRETERÍA, COLMADO PARA VENTA DE ALIMENTOS Y BEBIDAS.	MIGUEL ANGEL VASQUEZ VASQUEZ	719149
E/2022-60109	5/12/22	NÍTIDA IMPRESIÓN DIJMA	SERVICIOS PUBLICITARIOS, SERIGRAFIA, BORDADOS, IMPRESIÓN DIGITAL, CORTE EN VINIL, SUBLIMACIÓN.	DIONESY JOSÉ MARTÍNEZ VARGAS	719396
E/2022-70095	9/12/22	NIXIM INVESTMENTS	SERVICIOS DE ASESORAR, DESARROLLAR Y EFECTUAR INVERSIONES EN PROYECTOS INMOBILIARIOS, TURÍSTICOS E INDUSTRIALES.	THE COMPANY DEPOT, S.R.L.	720296
E/2022-61733	2/12/22	NM MULTISERVICES	SERVICIOS DE GESTIÓN DE PATENTE.	MADELIN ROXANA ROA CORCINO, NANDY ERODYS VERAS CONTRERAS	719301
E/2022-55856	30/9/22	NO TE DUERMAS, CON EL PASTOR RAMON NOVA	PROGRAMA DIGITAL DE MOTIVACIÓN Y EDUCACIÓN.	RAMON ANTONIO NOVA ASENCIO	709485
E/2022-69883	8/12/22	NOALEX PROPERTIES	COMPRA, VENTA Y ALQUILER DE INMUEBLE Y SERVICIO DE HOSPEDAJE.	JONATHAN ELIEZER REYES CHALAS, IVELLISE REYES	720106

[210] EXPEDIENTE	[220] FECHA	[561] NOMBRE COMERCIAL	[510] ACTIVIDAD	[730] SOLICITANTE	REGISTRO
E/2022-68468	1/12/22	NOISETTE BY MARIA REYNOSO	ELABORACIÓN, COMERCIALIZACIÓN, DISTRIBUCIÓN, IMPORTACIÓN Y EXPORTACIÓN DE ALIMENTOS .	MARIA JOSE REYNOSO RODRIGUEZ	719142
E/2022-69730	8/12/22	NOOM MICHES AT MARALDA	NOMBRE DE PROYECTO RESIDENCIAL.	GEORGE ALEXANDER NADER NICOLAS PANTALEON	719960
E/2022-71126	16/12/22	NOTOYCLAROSHOW	SERVICIO DE PODCAST, PROGRAMA DE RADIO, PROGRAMA DE TELEVISIÓN, ESPECTÁCULO PÚBLICO.	LUIS ADOLFO BATISTA RIVAS, LUIS DAVID BURGOS GARCIA	721102
E/2022-71405	19/12/22	NOVA PELLIS	SERVICIOS DE BELLEZA: CUIDADO DE LA PIEL Y DEL CABELLO, PROCEDIMIENTOS DE ESTÉTICA.	AMARILYS DEL CARMEN GARCÍA MOLINA	721274
E/2022-68860	5/12/22	NOVASOLI	VENTA DE MOBILIARIO DE OFICINA.	ANTULIO CIAR NAVARRO	719362
E/2022-68795	2/12/22	NOVEDADES CYJ	VENTA DE ROPAS NUEVAS Y USADA PARA DAMAS, CABALLEROS Y NIÑOS.	CARMEN YAMIL MARTIR PLAZA	719308
E/2022-69416	7/12/22	NUÑEZ RODRIGUEZ CLIMATIZACIONES & MAS	SERVICIOS TÉCNICOS DE CLIMATIZACIÓN, INSTALACIÓN, MANTENIMIENTO, CLIMATIZACIÓN DE AIRE CENTRAL, HERRERÍA.	JOSÉ MANUEL NUÑEZ HERNÁNDEZ, MERCEDES ALTAGRACIA RODRIGUEZ ARIAS	719768
E/2022-70459	13/12/22	NUPLAZA	SERVICIOS DE PAPELERIA, EVENTOS, PUBLICIDAD.	GABRIELA ESTHER RAMIREZ DE LOS SANTOS	720543
E/2022-69083	5/12/22	NUTRI CLINIC ORIENTAL DRA. REYNA ANTÚN	SERVICIOS DE VALORACIÓN NUTRICIONAL, ASESORAMIENTO EN CONTROL DE PESO...	REYNA ANTUN MARTE DE ANGULO	719552
E/2022-69540	7/12/22	NUTRIDAD	INSTITUCION CIENTIFICA FORMADA POR PROFESIONALES DE LA NUTRICION Y DIETETICA CON EL PROPOSITO DE DESARROLLAR…	BIANNERYS ALTAGRACIA CEPEDES COLLADO	719858
E/2022-68775	2/12/22	NUTRIDOC RD	SERVICIOS DE CENTRO DE NUTRICION Y CONTROL DE PESO.	NICAURY DAVINIA BRIOSO STERLING	719285
E/2022-70616	13/12/22	OBSERVATORIO CIVICO ELECTORAL DOMINICANO OCED	INTERCAMBIO ENTRE PAISES, CHARLA, CONFERENCIAS, TALLERES EN TEMAS ELECTORALES.	TAHNIA MERCEDES BAEZ DORREJO DE MARMOLEJOS	720671
E/2022-68791	2/12/22	OCEAN BAY AQUA SPORT PUNTA CANA	DEPORTE ACUÁTICO, EXCURSIONES EN BOTE, SNORKELING.	LOIDA EUNICE CUETO PEREZ	719311
E/2022-68786	2/12/22	OCEAN BAY EXCURSIONS PUNTA CANA	DEPORTE ACUÁTICO, EXCURSIONES EN BOTE, SNORKELING.	LOIDA EUNICE CUETO PEREZ	719319
E/2022-68790	2/12/22	OCEAN BAY WATER SPORT PUNTA CANA	SERVICIOS DE DEPORTE ACUÁTICO, EXCURSIONES EN BOTE, SNORKELING.	LOIDA EUNICE CUETO PEREZ	719314
E/2022-68923	8/12/22	ODONTOLOGIA COSMETICA CIBAO MF	SERVICIOS DE ODONTOLOGIA EN GENERAL	MAIKER ERNESTO FLORES MOLINA	719973
E/2022-69505	7/12/22	OF_INDUSTRIAL	FABRICACIÓN Y VENTA DE CAMAS Y MUEBLES DE HIERRO, SERVICIOS DE HERRERÍA EN GENERAL Y FABRICACIÓN Y VENTA DE MUEBLES ESCOLARES.	SANTO FERRERAS FERRERAS	719836
E/2022-68582	1/12/22	OFFI DIESEL	VENTA DE COMBUSTIBLE A DOMICILIO LA DIFERENCIA.	REGINO ALEJANDRO HERNANDEZ CEPEDA, MARÍA PATRICIA GARCIA MEDINA	719259
E/2022-68300	30/11/22	OFICINA DR. LUIS SCHEKER	SERVICIOS DE ASESORÍA LEGAL Y EMPRESARIAL. CONSULTORÍAS.	ELKA RAULINA SCHEKER MENDOZA	719032
E/2022-69254	13/12/22	OFICINA JURÍDICA ROSABURG & ASOCIADOS	SERVICIOS DE TRABAJO CIVIL, INMOBILIARIA,LITIGIOS, LABORAL, PROCESOS Y ASESORAMIENTOS DE DIVORCIOS.	MARISELA ROSARIO ORTEGA, RAIMELY ALTAGRACIA BURGOS TORIBIO	720661
E/2022-66424	6/12/22	OFINADESA OFICINA DE ABOGADO Y ASOCIADO	PRESTACIÓN DE SERVICIOS JURÍDICOS EN GENERAL.	JUNIOR NAVARRO, JORGE ALEXI DE LOS SANTOS ALCÁNTARA	719628
E/2022-69165	6/12/22	OHLALA NAILS BAR AND SPA	SERVICIOS DE CENTRO DE BELLEZA, TRATAMIENTOS COSMÉTICO FACIAL Y CORPORAL, APLICACIÓN DE UÑAS.	MARCHELI YOLANDA MARTE AQUINO	719586
E/2022-70682	14/12/22	OLAS DEL SUR RESIDENCE	PLANIFICACIÓN, DISEÑO, SUPERVISIÓN, CONSTRUCCIÓN DE OBRAS CIVILES EN GENERAL. DESARROLLO DE PROYECTOS INMOBILIARIOS..	GABRIEL NICOLÁS DE JESÚS MADERA VALDEZ	720728
E/2022-60259	1/12/22	OLIS ENERGY WATER	PRODUCCIÓN, VENTA Y DISTRIBUCIÓN DE AGUA.	JOSE AMAURY CORPORAN REYES	718977
E/2022-70892	15/12/22	OLIVEN YAN & ASOCIADOS	COMPRA, VENTA, COMERCIALIZACIÓN, ENAJENACIÓN, PROMOCIÓN, REMODELACIÓN, MANTENIMIENTO, ADMINISTRACIÓN, ALQUILER, ARRENDAMIENTO Y EXPLOTACIÓN DE TODA CLASE DE BIENES INMUEBLES	RUFINO OLIVEN YAN	720888
E/2022-69500	7/12/22	OLIVO BORDAS ABOGADOS & CONSULTING	SERVICIOS JURÍDICOS, SOLUCIONES LEGALES, CONSULTORÍA, ASESORÍA LEGAL, ESPECIALIZADA EN SEGUROS.	HAYLEY JUNE OLIVO BORDAS	719833
E/2022-70564	13/12/22	OLNE HAIR NATURAL	FABRICACIÓN Y VENTA DE PRODUCTOS DE BELLEZA PARA EL CABELLO.	NEOLMIE PICHARDO AQUINO, ROBERTO JUNIOR WILSON MANZANILLO	720630
E/2022-70060	9/12/22	OMNES PRO UNO	SERVICIOS DE TRANSPORTE DE PERSONAL, ESCOLAR, TURÍSTICO Y GESTIÓN DE VENTAS Y ALQUILERES DE INMUEBLES.	CARLOS EDUARDO CONTIN TEJEDA	720268
E/2022-70611	13/12/22	ONEDG	SERVICIOS DE TAXIS Y RESTAURANTES	DARILD JULIEN, GIRONALD JULIEN	720675
E/2022-69276	6/12/22	ONFARA SIZE PLUS	COMPRA Y VENTA DE PRENDA DE VESTIR PARA DAMAS, CABALLEROS Y NIÑOS Y ACCESORIOS PARA USO PERSONAL.	ONELIS DEL CARMEN BIDO MARTINEZ, FATIMA DEL CARMEN PEREZ DE DE JESUS	719796
E/2022-70361	12/12/22	ONTARGET	SERVICIOS DE DISEÑO, IMPRESIÓN, PUBLICIDAD, VENTA DE PAPELERÍA E INSUMOS.	ELIZABETH SERRANO POLANCO DE MANCIPE	720495
E/2022-69249	6/12/22	OPTICA CARISTYLO	VENTA DE ARTICULOS DE OPTICA TALES COMO: LENTE DE CONTACTO, LIQUIDOS OFTALMOLOGICOS, MONTURAS Y CRISTALES OPTICOS	ANA CARINA GARCIA GOMEZ	719640
E/2022-66961	23/11/22	OPTICA INFANTIL OJITOS	EMPRESA DEDICADA A SER UN CENTRO DE ATENCIÓN ÓPTICO, ESPECIALIZADA EN MENORES DE EDAD.	OPTICA INFANTIL OJITOS, S.R.L	721126
E/2022-71447	19/12/22	ORGANIZACIÓN INTERNACIONAL TRABAJANDO POR LOS INMIGRANTES, O.I.T.M.G.	ORGANIZACION SIN FINES DE LUCRO, QUE SE DEDICARA A AYUDAR A LOS INMIGRANTES QUE VIVEN ESTADO DE POBREZA Y NECESIDAD.	MATEL DERILUS, ROBENSON JEAN	721296
E/2022-71276	19/12/22	ORGOEN LE CREDIT INVERSIONES E ASOCIADOS	FINACIAMIENTO DE VEHICULOS, HIPOTECAS, PRESTAMOS PERSONALES.	MATRO ALIRO ORTIZ BARIAS	721315
E/2022-71233	16/12/22	ORMUS DEL MAR CARIBE	ALIMENTOS MINERAL DE ORIGEN MARINO. DISTRIBUCION, VENTA, PRODUCCION.	LUIS ANTONIO ESTEVEZ PIMENTEL	721171
E/2022-69223	6/12/22	ORSO CARIBBEAN	SERVICIO DE BIENES RAICES Y TENEDORA DE ACCIONES	PAOLO ORSOLINI	719622
E/2022-69932	19/12/22	ORTEGA MEKAAUTO SERVICE	SERVICIO DE TALLER DE MECANICA EN GENERAL DE TODO TIPO DE VEHICULOS	WILSON ORTEGA ALMONTE	721331
E/2022-67979	1/12/22	OSIRIS AUTO PARTS	VENTA DE REPUESTOS PARA VEHICULOS.	EDWARD OSIRIS MALONE RODRIGUEZ	719109
E/2022-71043	15/12/22	OSO PACK	COURIER, IMPORTACION, EXPORTACION, DISTRIBUCION, VENTA, CONSOLIDACION DE PRODUCTOS .	JHOANSEL JOSE AGUSTIN BAUTISTA SANTOS	720996
E/2022-68713	2/12/22	OSTIN BATERIA	VENTA DE BATERIAS, ACCESORIOS Y REPUESTOS DE VEHICULOS.	LISBETH LUJANI CALDERON RONDON, OSIRIS ANTONIO RODRIGUEZ TEJEDA	719237
E/2022-68039	15/12/22	OTL-SAG ONE TRADE CONSULTING	CONSULTORES DE COMERCIO INTERNACIONAL, ASESORES, INSTALACIÓN Y ASESORÍA EMPRESAS OPERADORAS LOGÍSTICAS.	JOSÉ ALFONSO REYES MERCEDES	721031
E/2022-71082	15/12/22	OTOKAM	SERVICIO DE RESTAURANTES Y BARES, MANEJO, GESTIÓN Y ADMINISTRACIÓN DE RESTAURANTES.	MAKOTO LATIN AMERICA, S.A.	721037
E/2022-71102	15/12/22	OVERTRANS INVERSIONES	SERVICIOS DE BIENES RAÍCES, CONSTRUCCIÓN E INGENIERÍA CIVIL Y PRÉSTAMOS EN GENERAL.	EMELY YASSILIS MARTINEZ FERRERAS, EMILIO MARTINEZ MERCEDES	721045
E/2022-70812	14/12/22	OVNI WIRELESS	COMPRA y VENTA DE EQUIPOS ELECTRICOS, TELECOMUNICACIONES, ANTENAS, ANTENAS DE WIFI.	BILLY BAEZ CUEVAS, ADRIANA DELGADO BENITEZ	720838
E/2022-70899	15/12/22	OVNI WIRELESS	COMPRA Y VENTA DE EQUIPOS ELECTRONICOS, TELECOMUNICACIONES, ANTENAS, ANTENA DE WIFI, CAMARAS DE SEGURIDAD Y VIDEO.	BILLY BAEZ CUEVAS, ADRIANA DELGADO BENITEZ	720955
E/2022-70395	13/12/22	OX MARLIN GROUP	RENTA, VENTA, COMPRA, ADMINISTRACIÓN, MANTENIMIENTO, ASESORÍAS, CONSULTAS.	OXANA POLYAKOVA	720636
E/2022-68934	5/12/22	OYE FRIED CHICKEN BY RS GROUP	SERVICIOS DE EXPENDIO DE COMIDAS Y BEBIDAS EN ESTABLECIMIENTOS CON SERVICIO DE MESA Y/O EN MOSTRADOR.	YOVANNY ANTONIO ROJAS UREÑA	719575
E/2022-68169	30/11/22	OYUKY & GROGERS SUPLIDORES	SERVICIOS DE VENTA DE MATERIALES ELÉCTRICOS…	FRANCIS OYUKY REYES DE REYES, GROGERS JOSUE REYES PEGUERO	719144
E/2022-68325	30/11/22	OZORIA VENTURA ASESORES LEGALES	ORIENTAR Y REPRESENTAR CLIENTES EN LOS TRIBUNALES, ROCESOS JUDICIALES, DECLARACIONES JURADAS…	YANET VICTORIA OZORIA VENTURA, YANIBEL OZORIA VENTURA	718949
E/2022-70615	14/12/22	P & J COSTES MULTISERVICES	SERVICIOS DE MANTENIMIENTO RESIDENCIALES Y EMPRESARIALES, VENTA DE EQUIPOS ELÉCTRICOS.	JOSE LUIS COSTE SANTANA	720829
E/2022-69558	7/12/22	P & N SHIPPING	ENVÍOS DE PUERTA A PUERTA DE PAQUETES, VEHÍCULOS, MUDANZAS.	PEDRO LUIS NICASIO DE LEON	719884
E/2022-70916	15/12/22	P.B.Y ORGANIC COSMETICS	ELABORACIÓN DE PRODUCTOS CAPILARES. ELABORACIÓN DE PRODUCTOS PARA EL CUIDADO DE LA PIEL...	PAULA CAROLINA SÁNCHEZ DE QUIRINDONGO	721163
E/2022-62705	8/12/22	PA´NOSOTROS CAR WASH	SERVICIOS DE LAVADO DE VEHÍCULOS, GARAGE Y VENTA DE BEBIDA ALCOHÓLICA.	CLAUDIO ARTURO SANCHEZ SARITA	720122
E/2022-70760	14/12/22	PACKY	IMPORTACION, COMPRA, VENTA Y COMERCIALIZACION DE ALIMENTOS, BEBIDAS, PRODUCTOS DE LIMPIEZA…	YING LONG LI ZHENG	720796
E/2022-69491	7/12/22	PAFTT DOMINICANA	SERVICIOS DE TRANSPORTE TERRESTRE DE VEHICULOS LIVIANOS Y PESADOS A NIVEL NACIONAL.	FRANCIS ALCANTARA FELIZ	719831
E/2022-70121	15/12/22	PALMA GUZMAN TRAVEL	VENTAS DE BOLETOS AÉREOS, RESERVACIONES DE HOTELES NACIONALES E INTERNACIONALES.	NELSON GUZMAN PAREDES	720926
E/2022-40215	2/12/22	PALMAS DE SOSUA	SERVICIOS Y ASESORIA INMOBILAIRIA EN GENERAL, COMPRA, VENTA, ALQUILER Y ADMINISTRACION DE PROPIEDADES.	PALMAS DE SOSUA	719310
E/2022-69829	8/12/22	PALMERA FILM MACHINE	PRODUCCIÓN DE PELÍCULAS, COMERCIALES, VIDEOCLIPS, SERIES, REALITIES, VIDEOS CORPORATIVOS.	WOLFANG RAFAEL VALLEJO SUEZ	720072
E/2022-70724	14/12/22	PANADERIA ALGE-JOEL	FABRICACIÓN DE PAN Y PANECILLOS.	ARGELY ALTAGRACIA DURAN LUCIANO	720778
E/2022-67237	30/11/22	PANADERIA ARTESANAL DIOS PRIMERO	SERVICIO DE PANADERÍA EN GENERAL.	ANGEL RICARDO FABIAN RONDON, DIGNA MERCEDES GIL	718954
E/2022-69002	5/12/22	PANINOTECA FAMILY AFFAIR	SERVICIO DE PIZZERÍA Y COMIDA RÁPIDA.	ANIBAL Y. BURGOS MENA, RAMON MARCOS PERALTA	719455
E/2022-70077	9/12/22	PAPA ANDRES CIGARS	COMERCIALIZACIÓN DE CIGARROS PUROS.	ANDRES LUIS BOISSARD RAMIREZ	720283
E/2022-70242	12/12/22	PAPA GOZO TOURS	SERVICIOS DE TRANSPORTE, RESERVAS HOTELES, EXCURCION, BOLETOS AEREOS, CRUCEROS, EVENTOS Y VIAJES EN GENERAL.	SANDY YAN MERISTAL	720488
E/2022-62697	2/12/22	PAPELERÍA PLECIBIZ	SERVICIO DE PAPELERÍA, CENTRO DE INTERNET, VENTAS DE ÚTILES ESCOLARES Y ACCESORIOS PARA CELULARES, COMPUTADORAS.	JOSUE VICTOR PLECIBIZ	719222
E/2022-70625	13/12/22	PARADISE CONSTRUCTIONS INTERIOR DESIGN PCID	ADQUISICIÓN, VENTA, ARRENDAMIENTO, CONSTRUCCIÓN, MANTENIMIENTO Y REMODELACIÓN DE EDIFICACIONES.	CARLOS JOSÉ MÉNDEZ GUZMÁN	720690
E/2022-70627	13/12/22	PARCERITAS LLENAS & VILLAS	SE VA A DEDICAR A LA VENTA DE ROPA Y ACCESORIOS.	MIGUEL ANDRES LLENAS AGUIAR	720689
E/2022-70719	19/12/22	PAREDONSA PANADERÍA Y REPOSTERÍA DON SABOR	ELABORACION DE PRODUCTOS DERIVADOS DE LA HARINA, REPOSTERIA Y PANADERIA	RAFAEL REYES MEDINA	721232
E/2022-69948	9/12/22	PARRA FAST SERVICES	SERVICIO DE ENVIOS DE PAQUETERIA, CURRIER.	TOMMY ENRIQUE DE LA CRUZ ALMONTE	720170
E/2022-69583	7/12/22	PASTELERO A TU PASTEL	TIENDA DE EXPENDIO DE ALIMENTOS, MATERIA PRIMA Y ARTÍCULOS PARA REPOSTERÍA Y PANADERÍA.	JOSE RAFAEL FELIZ NINA	719907
E/2022-70835	14/12/22	PATRONATO DE DESARROLLO SOCIAL COMUNITARIO, PATRODECOM	ENTIDAD SIN FINES DE LUCRO, DEDICADA A CONTRIBUIR CON EL DESARROLLO SOCIAL Y CULTURAL.	PATRONATO DE DESARROLLO SOCIAL COMUNITARIO	720848
E/2022-70388	12/12/22	PATRONATO DEPORTIVO DE VILLA LIBERACION, PADEVILI	ENTIDAD SIN FINES DE LUCRO DEDICADA A PROMOVER TEMAS SOCIALES, DEPORTIVOS Y CULTURALES.	BENJAMIN FLORIAN DE OLEO	720552
E/2022-69365	7/12/22	PATRONATO TRANSPORTE DE ESTUDIANTES UNIVERSITARIOS EL DEAN (PATREUDEAN)	ENTIDAD SIN FINES DE LUCRO, DEDICADO AL SERVICIO DE TRANSPORTE A ESTUDIANTES Y ACTIVIDADES CULTURALES.	ARGENTINA SEVERINO BAUTISTA	719732
E/2022-68395	1/12/22	PAVLEX	FONDO DE INVERSIÓN Y MANEJO DE CUENTAS EN TRADING, FOREX, FUTUROS Y CUALQUIER OTRA INTERMEDIACIÓN…	ALEXANDR OMAROV, PAVEL RODICHEV	719011
E/2022-67540	30/11/22	PAXARIS	IMPORTACIÓN, EXPORTACIÓN, VENTA Y DISTRIBUCIÓN DE MEDICAMENTOS, MATERIA PRIMA.	VINAY KUMAR ANNAVARAPU , PAXARIS, S.R.L.	718995
E/2022-67968	6/12/22	PAYASO SEPIKIN	SERVICIOS DE ORGANIZACIÓN DE EVENTOS EN GENERAL.	CARLOS DAVID BALBUENA QUIROZ	719597
E/2022-66133	8/12/22	PC CRAFT & CATERING ON WHEELS	VENTA DE ALIMENTOS Y BEBIDAS LISTOS PARA CONSUMIR.	RICARDO ANTONIO PEREZ FERNANDEZ, LEWANDA ALTAGRACIA BELLO SEGURA	719945
E/2022-66671	1/12/22	PC SUN POWER DEL CARIBE	PRODUCCION Y COMERCIALIZACION ENERGIA FOTOVOLTAICA	HECTOR MANUEL EVERTZ GARCIA	719105
E/2022-67300	2/12/22	PEDRO CHALAS TRADING	COMPRA, VENTA, PRODUCCIÓN, FABRICACIÓN, ALMACENAMIENTO, IMPORTACIÓN, EXPORTACIÓN, COMERCIALIZACIÓN..	PEDRO FRANCISCO FELIPE CHALAS PIMENTEL, PEDRO FRANCISCO TOMAS CHALAS FERRERA	719187

[210] EXPEDIENTE	[220] FECHA	[561] NOMBRE COMERCIAL	[510] ACTIVIDAD	[730] SOLICITANTE	REGISTRO
E/2022-70999	15/12/22	PEKEFIESTAS	VENTA DE PRENDAS DE VESTIR INFANTIL Y FAMILIAR.	ALEXANDER GRULLON REYES	720965
E/2022-69498	7/12/22	PEÑA COMERCIAL A.C	COMPRA Y VENTA DE PRODUCTOS ALIMENTICIOS, CARNE, VEGETALES, ENLATADOS, EMBUTIDOS, LÁCTEOS.	KELVI PEÑA DIAZ	719825
E/2022-69055	15/12/22	PERCHERÓN CAPITAL PERCAPITA	SERVICIOS FINANCIEROS, FINTECH, MEDIO DE PAGOS FINANZAS Y TECNOLOGÍA.	AQUILINO EMILIO GUZMÁN GARCÍA	721006
E/2022-61074	26/10/22	PÉREZ DISLA INVERSIONES	SERVICIOS DE PRÉSTAMOS HIPOTECARIOS, VEHICULARES O PERSONALES.	NICOLE MARLENI DISLA NUÑEZ	720582
E/2022-69113	6/12/22	PÉREZ TAVERAS CARGO & LOGISTIC	SERVICIO DE COURIER. ALMACENAJE, LOGÍSTICA Y TRANSPORTE DE CARGA.	EDGAR LEONARDO PEREZ TAVERAS	719560
E/2022-70949	16/12/22	PEREZFILMS BY NELFI	SERVICIO DE DIRECTOR AUDIOVISUAL, EDICIÓN DE VIDEOS Y FOTOGRAFÍA.	NELFI DOMINGO PEREZ ROSARIO	721095
E/2022-69047	5/12/22	PERFUMATHOS	COMPRA, VENTA E IMPORTACION DE TODO TIPO DE PERFUMES EN GENERAL.	LUIS ENRIQUE ROSARIO CONTIN	719502
E/2022-69649	9/12/22	PESCADERIA LOS PRIMOS V&G	VENTAS DE ALIMENTOS Y BEBIDAS, SERVICIOS DE RESTAURANTE.	SANTOS VENTURA GARCIA	720138
E/2022-70901	15/12/22	PESCADERIA SERGIO	VENTA DE PESCADO CRUDO, FRITO, GUISADO.	ROMAN FIGUEREO ALCANTARA	720898
E/2022-70431	13/12/22	PESTURF	IMPORTACION, DISTRIBUCIÓN, VENTA DE PRODUCTOS Y EQUIPOS PARA EL MANEJO DE PLAGAS Y MANTENIMIENTO DE CÉSPEDES.	RAFAEL ERNESTO ORSINI CABRAL	720537
E/2022-66552	12/12/22	PICA POLLO BRAVO BY FENGLIANG	VENTA DE ALIMENTOS Y BEBIDAS.	JIANFENG LIANG	720313
E/2022-69435	7/12/22	PICA POLLO PATICA RICA	SERVICIO DE EXPENDIO DE COMIDA.	DAVID ANTONIO GIL GARCIA	719778
E/2022-66551	15/12/22	PICA POLLO YHUMBO BY WENFU	VENTA DE ALIMENTOS Y BEBIDAS	WENFU HUANG	720963
E/2022-69489	7/12/22	PICHARDO ESPINAL	EXPENDIO DE HELADOS.	PEDRO ANGEL PICHARDO CANELA, RAQUEL DEL CARMEN ESPINAL TORRES	719827
E/2022-69280	6/12/22	PICHARDO IMMIGRATION PARALEGALS	SERVICIOS DE PARALEGALES PARA ABOGADOS DE INMIGRACIÓN.	RAFAEL PICHARDO USA IMMIGRATION, E.I.R.L.	719684
E/2022-70973	15/12/22	PICHINGUITOS	SERVICIOS DE DECORACION Y ORGANIZACION DE EVENTOS EN GENERAL, VENTA Y ALQUILER DE EQUIPOS Y ACCESORIOS PARA CUMPLEAÑOS.	KARINA MARIA REYNOSO REYNOSO DE TORIBIO	720928
E/2022-69715	8/12/22	PIERRE THREE	SERVICIOS DE MASAJES Y SPA	PATRICIA MERVEIL	719952
E/2022-71183	16/12/22	PINKFIT	VENTA DE ROPA, ARTÍCULOS Y ACCESORIOS DEPORTIVOS.	YEYQUENIA ROSAURA GOMEZ GOMEZ DE GIL	721106
E/2022-68620	2/12/22	PINKY'S CAKES	ELABORACIÓN Y VENTA DE PASTELES Y POSTRES.	MARLEN JOSE	719181
E/2022-69712	8/12/22	PINTA MARKET RIVCA	FABRICACIÓN Y VENTA DE PINTURAS.	LYDIE MIA LEGITIME VIL	719955
E/2022-68355	5/12/22	PIRABRUJ	PRODUCCIÓN, COMERCIALIZACIÓN, IMPORTACIÓN Y EXPORTACIÓN DE BEBIDAS ALCOHÓLICAS.	ANA CRISTINA TEJADA ALBURQUERQUE, FELVIO LUIS RODRIGUEZ LARA	719417
E/2022-70567	13/12/22	PIZZASILVER	VENTA DE PIZZAS AL POR MAYOR Y AL DETALLE	CLAURIN SYLVESTRE, CYNTHIA ELIZABETH MARTINEZ JORGE DE SYLVESTRE	720655
E/2022-68631	2/12/22	PIZZASOFIA	FABRICACION DE PIZZA Y DERIVADOS DEL PAN, CAFETERIAS.	CLAUDIO MURINO	719646
E/2022-62736	15/12/22	PIZZERIA Y MARISCOS LOS SOBRINOS	SE DEDICARA A BRINDAR SERVICIOS DE RESTAURANTE DE PIZZAS Y MARISCOS.	DAVID ALEXANDER JAQUEZ SALVADOR	721072
E/2022-68856	5/12/22	PLANIFICACION, DISEÑOS, ESTUDIOS Y CONSTRUCCIONES PLADECO	SUPERVISIÓN DE OBRAS, CONSTRUCCIÓN DE CASAS, EDIFICIOS, CARRETERAS, PUENTES, CANALES Y SUPERVISIÓN DE OBRAS.	PLANIFICACION, DISEÑOS, ESTUDIOS Y CONSTRUCCIONES, S.R.L.	720319
E/2022-68978	5/12/22	PLASTHETIC BY DR. DIAZ	SERVICIOS DE CIRUGIA PLASTICA Y MEDICINA ESTETICA.	JOSE MIGUEL DIAZ DURAN, SCARLETT FRANCHESCA ACOSTA MERCEDES	719442
E/2022-71133	16/12/22	PLASTIC ROSS	FABRICACION DE TODO TIPOS DE TAPONES.	WILFRIDO ALEXANDER ROSSO RAMIREZ	721086
E/2022-70078	9/12/22	PLASTICOS ANABEL	SERVICIOS DE VENTA DE TODO TIPO DE UTENCILIOS PLASTICOS, FABRICACIÓN, RECICLAJE Y PAPEL TAPIZ...	ANABEL CUELLO MENDEZ	720281
E/2022-69625	7/12/22	PLAYA CORAL A-11	ADMINISTRACIÓN DE INMUEBLES Y CONDOMINIOS, CONSTRUCCIÓN DE EDIFICIOS Y NAVES INDUSTRIALES.	ISAAC DURÁN ESPAILLAT	719917
E/2022-69479	7/12/22	PLAYA CORAL A-22	COMPRA DE INMUEBLES PARA ALQUILER.	ISAAC DURÁN ESPAILLAT	719814
E/2022-68900	5/12/22	PLAYDAY	SERVICIOS DE PARQUE INFANTIL, SALON DE EVENTOS, VENTA DE BEBIDAS Y COMESTIBLES, CATERING Y ORGANIZACIÓN DE EVENTOS.	ESTEFANY ANTONIA CRUZ LOPEZ DE VIÑAS	719389
E/2022-70819	14/12/22	PLAZA PIÑA BY DONGSMO	VENTA AL POR MAYOR Y MENOR DE ELETRODOMESTICOS, BISUTERIA, ARTÍCULOS ELECTRONICOS.	DONGSHENG MO	720833
E/2022-70604	13/12/22	PLAZA BAR BILLAR EL HABICHUELERO SAN ANTONIO 130	SERVICIOS DE CLUBES NOCTURNOS DE ACTIVIDADES RECREATIVAS DE ENTRETENIMIENTO, BAR, BILLAR, JUEGO DE DESTREZA.	DOMINGO FAMILIA DE LOS SANTOS	720667
E/2022-68737	2/12/22	PLAZA LOS MAMEYES	ALQUILER DE LOCALES COMERCIALES.	YOERMAN SANCHEZ GARCIA	719263
E/2022-69654	7/12/22	PLAZA WILMARY	ALQUILERES DE LOCALES COMERCIALES.	KAREN MARIA NOBOA FERRERAS DE LA ROSA, WILLIAM RAFAEL DE LA ROSA BRITO	719927
E/2022-62530	10/11/22	PLCINK	SERVICIOS DE TATUAJES, PIERCING, BRACKETS, VENTA DE ROPA Y CALZADO, Y SERVICIOS DE PELUQUERIA.	ROBERT ROSARIO PIÑA	719260
E/2022-67346	5/12/22	PM BIKE	TALLER DE SERVICIO DE REPARACIÓN Y ARREGLOS DE BICICLETAS COMO TAMBIÉN VENTAS DE ACCESORIOS.	JOSE MIGUEL PICHARDO ORTEGA	719453
E/2022-70961	15/12/22	PODER CIUDADANO	SERVICIOS DE PLATAFORMA DE INFORMACIÓN DEDICADA A LA PRODUCCIÓN DE TELEVISIÓN.	LIZAMAVEL MERCEDES COLLADO DE FERNANDEZ	720933
E/2022-69516	7/12/22	POLÍTICOS EN LA RED	TEMAS DE LA ACTUALIDAD POLÍTICA Y SOCIAL DE LA REPÚBLICA DOMINICANA. NOTICIAS.	YERFIN ESTEBAN SANTANA EUSTAQUIO	719918
E/2022-69786	8/12/22	POLLOS POPIN RD	SERVICIOS DE EXPENDIO DE COMIDAS Y BEBIDAS EN ESTABLECIMIENTOS CON SERVICIO DE MESA Y/O EN MOSTRADOR	YOVANNY ANTONIO ROJAS UREÑA	720061
E/2022-70527	13/12/22	PONIENDO EL ORDEN	VENTAS DE ROPA, ACCESORIOS Y PRODUCTOS DE CUIDADO ÍNTIMO.	JHANNA STEFANY DE LAS MERCEDES NOLASCO	720622
E/2022-64926	13/12/22	POSECAROL	SERVICIO DE ESTÉTICA, DERMOPIGMENTACION, EXPORTACIÓN E IMPORTACIÓN DE PRODUCTOS DE BELLEZA.	CAROLINA GRULLON SÁNCHEZ	720602
E/2022-68301	30/11/22	POST GROWTH BOOST MY TALENT	CONSULTORÍA DE NEGOCIOS DESARROLLANDO SERVICIOS DE ASESORAMIENTO, ORIENTACIÓN Y ASISTENCIA OPERACIONAL…	RAFAEL PAREDES CORREA	718940
E/2022-70996	15/12/22	POWAR RENOVABLE	OFRECER SERVICIOS DE INSTALACION Y MANTENIMIENTO DE PANELES SOLARES, DE IGUAL FORMA LA COMERCIALIZACION E IMPORTACIÓN DE PANELES SOLARES.	AMADEO ROSARIO HERNANDEZ	720975
E/2022-68946	5/12/22	POWERPLAG	SERVICIOS DE EXTERMINACIÓN DE PLAGAS E INSECTOS Y VENTA DE PRODUCTOS Y ACCESORIOS PARA PREVENCIÓN DE PLAGAS E INSECTOS.	JUAN CARLOS CASTRO DURAN, IVELY VALERIA MONTECALVO CARREÑO, JEAN CARLOS MATEO THEN, MARICEL ALCANTARA MEDINA	719517
E/2022-70553	19/12/22	PREMIUM IBERICO REF	COMPRA, VENTA AL DETALLE Y AL POR MAYOR, DISTRIBUCION, IMPORTACION, EXPORTACION.	YOCASTA ESPINOSA GONZALEZ	721270
E/2022-69052	6/12/22	PREMIUM RENTAL BY D.R.A.S	COMPRA Y VENTA DE INMUEBLES, ALQUILER DE INMUEBLES, REGÍMENES CONDOMINIALES…	DENNY RAMON AVILA SIGARAN	719704
E/2021-68875	4/1/22	PRENSA HISPANA	SERVICIOS DE COMUNICACIONES PEDIODISTICAS Y PUBLICITARIAS.	PRENSA HISPANA S.R.L.	719369
E/2022-69561	7/12/22	PRESTAMISTAS E INVERSIONISTAS DE VILLA GONZALEZ PIVG	SERVICIOS DE PRESTAMOS E INVERSIONES EN BIENES RAÍCES EN GENERAL.	JOSE ANTONIO GARCIA VARGAS	719885
E/2022-68534	1/12/22	PRESTAMOS E INVERSIONES DAVID DELGADO	SERVICIOS DE PRÉSTAMOS EN GENERAL.	DAVID JAVIER DELGADO	719121
E/2022-70750	14/12/22	PRESTAMOS PERSONALES MODESTO CASTILLO	SERVICIOS DE PRESTAMOS A PERSONAS NECESITADAS DE ESTE SERVICIO	MODESTO CASTILLO	720777
E/2022-66839	2/12/22	PREZENTY NUÑEZ	VENTA DE ARTICULOS DEL HOGAR TALES COMO CORTINAS, CUADROS, ESPEJOS, JARRONES, CARDEROS…	MARIA SANDRA NUÑEZ MELLA	719204
E/2022-70555	13/12/22	PRIME PARTNERS	VENTA, COMPRA Y REPARACIÓN DE CELULARES, PIEZAS, ACCESORIOS, EQUIPOS ELECTRÓNICOS.	REYDER CRUZ, SAMUEL CESAR MOTA	720708
E/2022-69038	5/12/22	PRIMERA RAMIREZ BUSINESS GROUP	IMPORTACIÓN Y VENTA DE APARATOS DE ALUMBRADO, DE CALEFACCIÓN, DE PRODUCCIÓN DE VAPOR…	RAFAEL ENRIQUE RAMIREZ SOTO	719501
E/2022-70161	12/12/22	PRO LIMPIO CADA	ACTIVIDAD DE FABRICACIÓN, VENTA Y DISTRIBUCIÓN DE PRODUCTOS DE LIMPIEZA.	WÁSHINGTON DARÍO DELGADO RÍOS, CARLOS AUGUSTO SUAREZ SOLER	720441
E/2022-68949	8/12/22	PROCESADORA DE AGUA YF-MIGUEL	PROCESAMIENTO, DISTRIBUCION Y VENTA DE AGUA.	MIGUEL ANTONIO FERNANDEZ EUSEBIO, YAMILKA MARIA EUSEBIO	720078
E/2022-68642	2/12/22	PROCESADORA DE ARROZ DIPLÁN ROSA PRODISA	COMPRA E IMPORTACIÓN DE MATERIA PRIMA (ARROZ EN CÁSCARA VERDE Y ARROZ BLANCO SEMIPROCESADO) …	RAMÓN JOSÉ DIPLÁN ROSA	719210
E/2022-70016	9/12/22	PROCIMAX REALTY, INMOBILIARIA.	VENTA, ALQUILER, ADMINISTRACIÓN, CONSULTORÍA Y OTROS SERVICIOS DE BIENES RAÍCES, INMUEBLES.	GUILLERMO ASENCIO CHEVALIER	720222
E/2022-49885	7/12/22	PRODUCTOS AGROPECUARIO CHAHINGUER	COMPRA Y VENTAS DE GANADO, COMPRA Y VENTA DE TOROS Y TODA ACTIVIDAD AGRICOLA.	LUIS ANTONIO DEL CASTILLO CHAHIN	719844
E/2022-66021	7/12/22	PRODUCTOS DE MI TIERRA JOLUER	PRODUCCION, VENTA Y DISTRIBUCION DE FRUTAS Y VEGETALES, PRODUCTOS AGRICOLAS EN GENERAL.	ERIKA MERCEDES VIOLA MORA, JOSE LUIS MORILLO FRIAS	719895
E/2022-69393	7/12/22	PRODUCTOS LIMPIECITO GH	FABRICACION, VENTA Y COMERCIALIZACION DE PRODUCTOS DE LIMPIEZA.	HECTOR ALEXIS CESPEDES GIL, JUANA ELIZABETH MENDOZA THOMAS	719761
E/2022-70097	14/12/22	PROGRAMA DE PRODUCCIÓN Y COMERCIALIZACIÓN AGROPECUARÍA DE MERCADOM	COMERCIALIZACIÓN DE PRODUCTOS AGROPECUARIOS, SERVICIOS DE TRANSPORTE, CAPACITACIÓN AGROPECUARIA.	MERCADOS DOMINICANOS DE ABASTOS AGROPECUARIOS MERCADOM	720826
E/2022-70416	13/12/22	PROGRAMA NACIONAL PARA LA PROMOCIÓN DE LA ÉTICA CIUDADANA PROÉTICA.	SERVICIOS DE FORMACIÓN DE CURSOS, SEMINARIOS EN ÉTICA, ASESORÍAS DE CÓDIGO DE ÉTICA.	MARIO SERRANO MARTE	720676
E/2022-69698	9/12/22	PROJECT PARADISE CABARETE JJ2859	ACTIVIDAD DE OPERACION DE HOTELES.	JUSTIN JAMES LINTON O BRIEN	720147
E/2022-68477	1/12/22	PROMANZANILLO	ENTIDAD SIN FINES DE LUCRO PARA DAR SERVICIOS DE PROMOCIÓN DE INVERSIONES.	LUIS PEÑA SOSA	719070
E/2022-70166	12/12/22	PROMOCIONES DE EXPERIENCIAS TURISTICAS PROTUEX	PROMOCIONES, EXCURSIONES, EVENTOS TURÍSTICOS Y TODA ACTIVIDAD COMERCIAL RELACIONADA CON EL OBJETO PRINCIPAL.	CAROLINA MERCEDES CORDONES, JUAN ANTONIO GALICES VALLE	720362
E/2022-70231	13/12/22	PROPERTY MANAGMENT AND MANTENANCE SCOPPA	SERVICIO DE ADMINISTRACIÓN Y MANTENIMIENTO DE INMUEBLES.	NELSON RAFAEL HAHN JACOBO	720583
E/2022-68890	5/12/22	PROSPERAMENTE SOY FUNDACION	ENTIDAD SIN FINES DE LUCRO DEDICADA A DONACIONES Y AYUDAS EN E LAMBITO ESCOLAR, ALIMENTOS Y DEL HOGAR.	MARIA ALEJANDRA MORA PAREDES	719384
E/2022-68979	7/12/22	PROVISIONES PEÑA LOPEZ	VENTAS Y DISTRIBUICIONES A NIVEL NACIONAL DE VEGETALES Y FRUTAS EN SUPERMERCADOS, COLMADOS Y MINI MARKETS.	ORLANDO RAFAEL PEÑA LOPEZ	719832
E/2022-68779	5/12/22	PROYECTO AVICOLA INCUBADORA DEL SUR PROAVINSUR	DEDICARSE A LA ACTIVIDAD AVICOLA EN GENERAL, INCUBADORAS, COMERCIALIZACION E IMPORTACION DE PRODUCTOS AVICOLAS.	JONNY BENJAMIN VALENZUELA ANGOMAS	719493
E/2022-71056	15/12/22	PROYECTO COMUNITARIO RESIDENTES CALETEROS-PCRC	ENTIDAD SIN FINES DE LUCRO PARA SERVICIOS DE PROYECTO CRISTIANO PARA DESARROLLAR EN LA COMUNIDAD UNA CONCIENCIA MORAL.	MAXIMO AMPARO SASE	721025
E/2022-71073	15/12/22	PROYECTO JHONNY JUNIOR	COMPRA DE MATERIALES PARA LA FABRICACIÓN DE PUERTA Y VENTANAS.	JHONNY VENTURA OZUNA	721265
E/2022-70808	14/12/22	PSICOPEDAGÓGICO CIADIF DN	SERVICIOS DE CENTRO EDUCATIVO INCLUSIVO, EDUCACIÓN INICIAL Y PRIMARIA. ATENCIÓN A LA DISCAPACIDAD.	JEANELDFRED ILEANA BELTRÉ HERNÁNDEZ	720839
E/2022-70372	12/12/22	PTA303 PROPERTIES	ALQUILER, MANTENIMIENTO, ADMINISTRACIÓN, COMPRA, VENTA DE PROPIEDADES INMOBILIARIAS E HIPOTECARIAS.	MARIA SILVIA ACEVEDO MEDINA DE PIMENTEL	720505
E/2022-68402	1/12/22	PUBSERPAQ & SHIPPING	SERVICIOS PUBLICIDAD, SERVICIOS DE MENSAJERIA, ENTREGA DE PAQUETES.	JOHANNA PATRICIA MARTINEZ ASENCIO, JOSE RAMON RODRIGUEZ GERMAN	719113
E/2022-69046	6/12/22	PUELLO HERRERA & ALIES (PHA LEGAL)	ADMINISTRACIÓN EN GENERAL DE ASUNTOS LEGALES, ECONÓMICOS Y DE ÍNDOLE COMERCIAL.	GOEL, S.R.L	719695
E/2022-69139	6/12/22	PUERTAS Y VENTANAS DÍAZ PUVENDI	COMPRA Y VENTA DE PUERTAS DE METAL, COMPRA Y VENTA DE VENTANAS DE METAL…	JUAN ALEJANDRO DIAZ PAULINO	719573
E/2022-70143	12/12/22	PUESTA DE SOL	VENTA DE ROPA Y ACCESORIOS DE VESTIR	LAURA AMELIA GONZÁLEZ GUZMAN	720577
E/2022-69041	5/12/22	PUESTO DE MADERA LA GLORIA	VENTA, COMERCIALIZACIÓN Y DISTRIBUCIÓN DE TODO TIPO DE MADERA.	MIGUEL RAMON PEREZ RODRIGUEZ	719518
E/2022-69987	9/12/22	PULA INTERNET	COMERCIALIZAR SERVICIOS DE TELECOMUNICACIONES, INCLUYENDO ENUNCIATIVAMENTE LA DISTRIBUCIÓN Y COMERCIALIZACIÓN .	JUAN RAFAEL NUÑEZ VASQUEZ	720189
E/2022-69590	7/12/22	PUMA PUNCU INVERSIONES	GESTIONES INMOBILIARIA, DESARROLLO DE PROYECTO, COMPRA Y VENTA DE INMUEBLE	SANDRO GONZALO LODIS CORDOVEZ	719913

[210] EXPEDIENTE	[220] FECHA	[561] NOMBRE COMERCIAL	[510] ACTIVIDAD	[730] SOLICITANTE	REGISTRO
E/2022-70317	12/12/22	PUNTA CANA LUXE ORTIZ & ESPINOSA	REALIZACIÓN DE EVENTOS, RETIROS DE BIENESTAR , SERVICIOS DE BELLEZA.	MILAGROS SCARLETT ESPINOSA PERALTA	720449
E/2022-70148	12/12/22	PUNTACANA GOLF Y PLAYA BLANCA	CONSTRUCCIÓN, OPERACIÓN Y EXPLOTACIÓN DE CAMPOS DE GOLF, PROYECTOS INMOBILIARIOS .	GRUPO PUNTACANA S.A.	720348
E/2022-70691	14/12/22	PUNTACANENSE LAW FIRM	SERVICIOS JURÍDICOS EN GENERAL Y DE COMUNICACION, PRESENCIAL, DIGITAL, RADIAL Y TELEVISIVA.	LUZ ALTAGRACIA BETANCES GOMEZ	720744
E/2022-71055	15/12/22	PUNTO AL DESIGN	SERVICIOS DE PUBLICIDAD, VENTA DE MATERIALES PARA LA REALIZACIÓN DE LETREROS PUBLICITARIOS, ASÍ COMO: INSTALACIÓN Y MONTAJE DE LOS MISMOS	YENIFER MONTERO DE GARCIA	721008
E/2022-69572	7/12/22	PUNTO Y COMA RADIO	EMISORA DE RADIO DIGITAL, PUBLICIDAD, ESTUDIO DE AUDIO Y VÍDEO, PROGRAMA DE RADIO.	HECTOR LUIS OTAÑO FELIZ	719892
E/2022-70753	14/12/22	PURIFICADORA DE AGUA CEDANO	PRODUCCIÓN, COMERCIALIZACIÓN AGUA PARA CONSUMO HUMANO	KERMIT JIMENEZ CEDANO	720794
E/2022-70348	12/12/22	PURO PHARMA RD	VENTA DE PRODUCTOS FARMACÉUTICOS E INSUMOS MÉDICOS.	CARIBERT TOUSSAINT	720468
E/2022-70621	13/12/22	PUROSOL	FABRICACION Y VENTA DE AGUA SABORIZADA Y BEBIDAS NO ALCOHOLICAS.	LEANDRO PIMENTEL CALCAÑO, MARCO TULIO AGUDELO SANCHEZ	720681
E/2022-69383	7/12/22	Q-EVAS INVESTMENTS	SERVICIOS DE INVERSIONES INMOBILIARIAS	CRISTIAN MARTIN PANIAGUA VALENZUELA	719734
E/2022-65656	8/12/22	QLQ ENTERTAINMENT	COMPAÑIA DEDICADA A LA PRODUCCIÓN CINEMATOGRÁFICA.	JONATHAN CABRERA	719935
E/2022-70850	14/12/22	QUESERIA GREGORIO GUZMAN POLANCO	FABRICACION Y COMERCIALIZACION DE QUESOS.	GREGORIO GUZMAN POLANCO	720865
E/2022-68119	2/12/22	QUICK TRANSFER PRLC	SERVICIO DE TRANSPORTE TURÍSTICO, EMPRESARIAL, EJECUTIVO, RENTA DE VEHÍCULO.	PEDRO ROLANDO LEONARDO CEDEÑO	719203
E/2022-49927	7/10/22	QUIROFANOS EQUIPOS L.Q.	VENTA DE EQUIPOS MEDICOS PARA HOSPITALES, CLINICAS Y CONSULTORIOS.	VICTOR MANUEL NOVA MOREL , QUIROFANOS L.Q, S.R.L.	719363
E/2022-68298	30/11/22	QUISQUEYANA EXPRESS COURIER	SERVICIO DE TRANSPORTE INTERNACIONAL DE PAQUETERIA, DOCUMENTOS, CARGA.	QUISQUEYANA EXPRESS COURIER, S.R.L.	719030
E/2022-69409	7/12/22	R & V ASESORES IMPOSITIVOS Y FINANCIEROS	ASESORIA EN CONTABILIDAD, IGUALAS CONTABLES.	R & V ASESORES IMPOSITIVOS Y FINANCIEROS	719798
E/2022-69335	8/12/22	R&R FDEZ INVESTMENT	SERVICIOS DE CONSTRUCCIÓN DE VIVIENDAS, APARTAMENTOS, COMPRA, VENTA DE PROPIEDADES INMOBILIARIAS.	RANDY FERNÁNDEZ PÉREZ	720035
E/2022-69100	15/12/22	R.A GOALSA	VENTA AL POR MAYOR Y POR MENOR DE PRODUCTOS EN GENERAL EN ALMACENES, MINIMARKET Y COLMADOS.	RUDDY ALBERTO ARIAS CASTILLO	721073
E/2022-71290	19/12/22	R.C.V DIGITAL	VENTA DE SERVICIOS DE TELEVISIÓN POR CABLE,TIERRA O AIRE. VENTA DE PUBLICIDAD Y SERVICIOS PUBLICITARIOS.	MIGUEL ANGEL RODRIGUEZ SERRATA	721223
E/2022-68866	19/12/22	R.GENAO FARM	IMPORTACIÓN, EXPORTACIÓN Y COMERCIALIZACIÓN DE FRUTAS, VEGETALES Y ANIMALES.	ROQUE FELIX GENAO GIRALDO	721209
E/2022-69996	9/12/22	RADHAMES M BARBERSHOP	SERVICIOS DE CORTES DE PELO PARA HOMBRES Y MUJERES.	RADHAMES CASTILLO VALDEZ	720201
E/2022-70994	15/12/22	RADIAL CELULAR COMPUTER	VENTA Y REPARACIÓN DE PRODUCTOS DE TECNOLÓGIA.	RAFAEL ANTONIO DISLA ALMANZAR	720994
E/2022-67925	1/12/22	RAFA PEREZ	VENTA DE SEGUROS DE TODO TIPO, AGENTE DE CAMBIO DE DIVISA	RAFA PEREZ S.R.L.	719048
E/2022-68323	30/11/22	RAFAEL PALMER DECORACIONES	FABRICACIÓN DE MUEBLES Y PARTES DE MUEBLES, PRINCIPALMENTE DE MADERA	RAFAEL EMILIO PALMER SANTANA	718947
E/2022-68842	5/12/22	RAFAEL PERALTA SUPER HOST DO	ACTIVIDAD DE PROMOCIÓN, VENTA, ALQUILER, INTERMEDIACIÓN, MERCADEO, PUBLICIDAD DE INMUEBLES, HOTELES.	RAFAEL ARTURO PERALTA ALVAREZ	719356
E/2022-65012	6/12/22	RAM CRIMINAL INVESTIGATION SERVICE	BRINDAR ASESORÍA TÉCNICA Y DOCENTE, TEÓRICA Y PRACTICA EN EL ÁREA DE LA INVESTIGACIÓN.	JUAN ANTONIO MATEO CIPRIAN	719747
E/2022-69104	5/12/22	RAMÉ	SERVICIOS DE CREACION DE PLATAFORMA DIGITAL EN DISTINTOS MEDIOS DE COMUNICACIÓN QUE CONTENDRÁ GRABACIONES DE AUDIO.	JAI LIN SAINT HILAIRE JONG, KARLA ALICIA ALFARO HERNÁNDEZ	719548
E/2022-63173	4/11/22	RAMÍREZ & BAUTISTA SOLUCIONES LEGALES	SERVICIOS JURÍDICOS EN GENERAL.	CRYS INARLLELY RAMIREZ ARREDONDO, JUAN DEL CARMEN BAUTISTA JORGE	719551
E/2022-70711	14/12/22	RAMJY SOLUTIONS	SERVICIOS EN GENERALES DE LA CLIMATIZACION Y ELETRICIDAD, A LA COMPRA Y VENTAS DE TODO TIPOS DE PRODUCTOS ELECTRICOS Y CLIMATIZACION.	RAMÓN ARICLENES SORIANO CONTRERAS	720726
E/2022-68969	5/12/22	RAURA IMPORT	SERVICIOS DE IMPORTACIÓN, VENTA, DISTRIBUCIÓN DE NEUMÁTICOS PARA VEHÍCULOS DE MOTOR,.	ARELIS DEL CARMEN BURGOS GUZMAN	719435
E/2022-70142	12/12/22	RAWMASTER FILMS RAFI	REALIZACIÓN DE EVENTOS, VIDEOCLIPS MUSICALES Y CINE EN GENERAL.	ANGEL RAUL NOLASCO MEDINA	720328
E/2022-61925	12/12/22	RAYITO DE SOL TIA LANESHA	SERVICIO DE CUIDO DE NIÑOS, GUARDERÍA INFANTIL.	GRACE MARTÍNEZ DE OLIVERO	720409
E/2022-71321	19/12/22	RDPLG REPUBLICA DOMINICANA PARA LA GENTE	INVERSIONES Y FINANZAS	PETER ALEXANDER RONDON ROSA	721248
E/2022-70039	9/12/22	REALENGOS RD	FUNDACIÓN SIN FINES DE LUCRO DEDICADA AL RESCATE, CUIDADO Y REHABILITACIÓN DE ANIMALES CALLEJEROS.	PAOLA PUJOLS VANTERPOOL, PALOMA PUJOLS VANTERPOOL	720363
E/2022-64048	8/12/22	REALIDADES INMOBILIARIAS JOANBEDI MP	ACTIVIDADES INMOBILIARIAS, COMPRA Y VENTA DE INMUEBLES DE TODO TIPO, CONSTRUCCIONES Y REPARACIONE.	JOSE ANTONIO BELLO DIAZ	720023
E/2022-70712	16/12/22	REALPLUS INVERSIONES & ASOCIADOS	COMERCIALIZACIÓN, ALMACENAMIENTO, DISTRIBUCIÓN, REPRESENTACIÓN, INTERMEDIACIÓN, COMISIÓN, CONSIGNACIÓN, FABRICACIÓN, TRANSPORTE, ELABORACIÓN, EMPAQUE, PROMOCIÓN, VENTA, IMPORTACIÓN O EXPORTACIÓN .	JOSE ALBERTO ARIZMENDI LOBATO	721138
E/2022-71114	15/12/22	RED ALASKA TRADING	IMPORTACIÓN, EXPORTACIÓN Y VENTA DE ELECTRODOMÉSTICOS	KAI BOY CHEN , WOLFGANG ANGERER	721074
E/2022-70947	16/12/22	RED WATER INVESTMENT	COMPRA Y VENTA DE ROPAS, CALZADOS, ELECTRODOMÉSTICOS, JUGUETES, EQUIPOS ELÉCTRICOS Y ELECTRÓNICOS.	MANUEL ALFREDO MATOS COCA	721153
E/2022-70000	9/12/22	REDSATI, RED DE SALAS DE TEATRO INDEPENDIENTE REPÚBLICA DOMINICANA	GESTIÓN DE ESPACIOS CULTURALES, FORMACIÓN TEATRAL Y DE OTRAS ARTES, A TRAVÉS DE: TALLERES, CURSOS PERMANENTES, CLASES, SEMINARIOS…	VIENA DEL CARMEN GONZALEZ DE RIVERA	720191
E/2022-70298	12/12/22	REEN FILMS	PRODUCCIÓN DE LARGOMETRAJES DOMINICANOS.	DOLORES MAGDALENA TORIBIO CRUZ	720425
E/2022-68125	30/11/22	REFA ELECTRIC	DISEÑO, CONSTRUCCION, SUPERVISION DE OBRAS ELÉCTRICAS.	ERICK ALFONSO REYES MEDINA, MAX RAFAEL FANINI SALDAÑA	719036
E/2022-64739	11/11/22	REFRI SERVICIOS SANTOS BASILIS	REPARACION Y INSTALACION DE AIRES, NEVERAS.	OMARY SAUL SANTOS ROSA	719241
E/2022-71099	15/12/22	REFRISERVICIOS MARTINEZ RML	SERVICIOS DE REFRIGERACIÓN, REPARACIÓN Y VENTAS DE REPUESTOS PARA REFRIGERACIÓN…	RONAL MARTINEZ SARANTE	721056
E/2022-59705	9/12/22	REINBOU	REALIZACIÓN Y VENTA DE PRODUCTOS SINGULARIZADOS Y PROMOCIONALES.	DIANDRA LIZBETH DEL ROSARIO HERNANDEZ	720290
E/2022-69876	8/12/22	REJOICE CORP	INVERSIONES, FINACIAMIENTO EN EMPRESAS NACIONALES Y EXTRANJERAS, INVERSIONES EN BIENES INMUEBLES…	ROBERT ANIBAL DE LA CRUZ CASTRO	720098
E/2022-70518	14/12/22	REMOTE WORK TECHNOLOGY LUMAHEN REWORKTEL	ASESORÍAS TECNOLÓGICAS, EQUIPOS Y PRODUCTOS PARA TRABAJOS REMOTOS.	LUIS MANUEL LEONARDO HENRIQUEZ	720727
E/2022-69843	12/12/22	REN CAPITAL	SERVICIOS, ASESORÍA Y LOGÍSTICA ADUANAL; MANEJO DE SERVICIOS COURIER; EMBALAJE, EMPAQUE…	JORGE RAÚL NOVA MATOS	720421
E/2022-71014	15/12/22	RENOVA POWER	COMERCIALIZACIÓN DE ENERGÍA ELÉCTRICA Y SERVICIOS PARA DESARROLLO DE CENTRALES DE GENERACIÓN DE ENERGÍA ELÉCTRICA.	RENOVA POWER, INC.	720979
E/2022-69714	8/12/22	REPARACIONES FRANCOIS	SERVICIOS DE REPARACIONES Y VENTA DE ZAPATOS.	BETTY SENCTTERLEY GUERRIER	719959
E/2022-69669	8/12/22	REPASIENA MARINE CR	REPARACIÓN DE SISTEMAS ELÉCTRICOS NÁUTICOS, AUTOMOTRICES Y MÁS.	LUIS ENRIQUE CORDONES SANTANA	719942
E/2022-68369	1/12/22	REPUBLIC NETWORK RN	SERVICIOS DE PROGRAMACIÓN INFORMÁTICA, DISTRIBUCIÓN DE MÚSICA Y PROTECCIÓN DE DERECHOS DE AUTOR EN PLATAFORMAS DIGITALES..	RAMON ENRIQUE VILLA CANELA, JORGE GALVEZ MONTES	719003
E/2022-68819	2/12/22	REPUESTO FELIX REYES	VENTA DE PIEZAS DE VEHÍCULOS, AMORTIGUADORES DE VEHÍCULOS, BOTELLAS DE VEHÍCULOS Y TODAS LAS PIEZAS NUEVAS Y USADAS.	AMARILIS REYES, VICTOR FELIX REYES GONZALEZ	719342
E/2022-69028	5/12/22	REPUESTOS EL PALACIO DEL MOTOR DE ARRNQUE Y DEL ALTERNADOR	IMPORTACION, REPARACION Y VENTA AL POR MAYOR Y DETALLE DE MOTORES DE ARRANQUE.	REPUESTOS EL PALACIO DEL MOTOR DE ARRANQUE Y EL ALTERNADOR, S.R.L.	719470
E/2022-67920	29/11/22	REPUESTOS MDL AUTOPARTS	IMPORTACION Y VENTA DE REPUESTOS DE VEHICULOS DE MOTOR, NEUMATICOS Y ACCESORIOS EN GENERAL.	REPUESTOS MDL AUTOPARTS, SRL	718625
E/2022-70270	12/12/22	REPUESTOS MOTOCAR	IMPORTACIÓN, DISTRIBUCIÓN Y VENTA DE REPUESTOS AUTOMOTRIZ.	REPUESTOS MOTOCAR, S.R.L.	720668
E/2022-69538	12/12/22	REPUESTOS Y FERRETERIA MORENO AAA	VENTA DE ARTICULOS FERRETEROS, REPUESTOS DE PIEZAS PARA VEHICULOS Y REPARACION DE VEHICULOS.	ANTHONY ALEXIS ALTAGRACIA DE LA ROSA, ANYELA MARGARITA VALOY NINA	720507
E/2022-68469	2/12/22	REPUESTOS Y MAS A.E.S	COMPRA, VENTA Y EXPORTACIÓN DE TODO TIPO DE REPUESTOS NUEVOS Y USADOS PARA VEHÍCULOS Y MOTOCICLETAS, SERVICIOS DE MANTENIMIENTO.	JUAN ALEJANDRO DIAZ RODRIGUEZ, MILEDYS RAFELINA PUJOLS LLUBERES DE DIAZ	719331
E/2022-70065	9/12/22	REPUESTOS Y TALLERES CHOLO	COMPRA , VENTA Y REPARACION DE TODO TIPO DE PLANTAS Y PANELES SOLARES.	LORENZO VASQUEZ BRITO	720889
E/2022-71251	19/12/22	RESIDENCIAL BRISAS DE SAMANA	PARA IDENTIFICAR UN RESIDENCIAL.	NELSON EPIFANIO ORTEGA ROSA	721189
E/2022-69172	6/12/22	RESIDENCIAL D' ARMANDO VI	PARA INDENTIFICAR UN CONDOMINIO HABITACIONAL.	RAMONA BRISEYDA DE LA CRUZ REYNOSO	719692
E/2022-69995	9/12/22	RESIDENCIAL JARDINES DEL PARQUE II	IDENTIFICAR CONDOMINIO DE APARTAMENTOS/ VIVIENDAS DE USO FAMILIAR.	INGENIERIA Y CONSTRUCCIONES CIVILES INCO, S.R.L.	720203
E/2022-68554	1/12/22	RESORDOM	FABRICACION DE RESORTES O ESPRINES DE ACERO PARA COLCHONES.	NOE SIXTO CAMACHO PORTES	719134
E/2022-68199	1/12/22	REY DISCO BAR OANY	VENTA DE BEBIDA ALCOHÓLICA Y ENTRETENIMIENTO.	ATANACIA FABIAN, RAMON DESENA LANOI	719116
E/2022-58053	7/12/22	REYBARBARO BURGER	PREPARACIÓN, COMPRA Y VENTA DE COMIDAS RÁPIDAS, VENTA BEBIDAS CATERING.	RAYMOND SORIANO SUAZO, RUBEN ANTONIO ROCHE	719861
E/2022-68918	9/12/22	REYES SOLUTIONS HRS	PRESTAMOS PERSONALES, A MICROEMPRESAS,Y CAMBIO DE DOLARES.	JEFFREY ARGENIS HERNÁNDEZ RAMIREZ	720184
E/2022-69074	5/12/22	REYNALDO HERNANDEZ MOTORS	IMPORTACIONES Y VENTAS DE VEHICULOS EN GENERAL.	REYNALDO SANCHEZ HERNANDEZ	719527
E/2022-70453	19/12/22	RHELE MECHANICS WARRANTY	IMPORTACIÓN Y VENTA DE MOTORES Y TRANSMISIONES PARA VEHÍCULOS, COMPRA Y VENTA DE LUBRICANTES…	HECTOR MANUEL CAPELLAN TAVERAS	721231
E/2022-68711	2/12/22	RIALDAJO	ADMINISTRADOR DE PROYECTOS Y COMERCIOS.	RICARDO JOSE GRULLON YUNEN	719235
E/2022-69048	5/12/22	RIBERAS DE CHAVON	VENTA Y ALQUILER DE PROPIEDADES.	ADONEL SERVICES S.R.L	719506
E/2022-68068	2/12/22	RICH COLLECTION RD BY RICHARD	VENTA DE PERFUMES Y AROMAS.	RICHARDS ALEXIS ENCARNACION TAVERAS	719336
E/2022-69735	8/12/22	RICK JAMES & ASOCIADOS	CONSULTORIA FINANCIERAS Y DE GESTION, ASESORIA EN EL SECTOR DE LA ENERGIA, DESARROLLO DE PROYECTO.	JUAN RAMON CRUZ ROMERO	721114
E/2022-69693	8/12/22	RICORICO NATURAL	PRODUCCIÓN Y COMERCIALIZACIÓN DE JUGOS NATURALES.	GENESIS MARIBEL HERNÁNDEZ PUJOLS	719964
E/2022-68334	2/12/22	RIFAS Y SORTEOS DIGIALES RIF	PROMOCIONES DE PRODUCTOS Y SERVICIOS TALES COMO ELECTRODOMÉSTICOS.	LUIS JOSE GUZMÁN VARGAS	719275
E/2022-69470	7/12/22	RIJO ABRIL INMOBILIARIA	AGENTES INMOBILIARIOS, COMPRA Y VENTA DE INMUEBLES, SERVICIOS DE ASESORÍA.	JEAN CARLOS RIJO ABREU	719996
E/2022-70314	12/12/22	RISTORANDINO	OPERADOR, DE RESTAURANTES, BARES Y PIZZERIA.	DINO MARTIN	720487
E/2022-69270	6/12/22	RIVERDOM	COMERCIALIZACIÓN DE PRODUCTOS PARA ALIMENTOS DE ANIMALES. COMIDA DE ANIMALES EN PRODUCCIÓN.	MANUEL ALEJANDRO GONZALEZ ALVAREZ	719661
E/2022-66788	13/12/22	RIVERSALY'S FROST.	SERVICIOS DE VENTA DE JUGOS, HELADOS Y PRODUCTOS AFINES, SERVICIOS PARA EVENTOS Y DECORACIONES EN GENERAL.	SALY RIVERA MEDINA	720611
E/2022-70390	14/12/22	RK CRUZ PRIME HOLDINGS	ADQUISICION Y VENTA DE TITULOS VALORES Y BIENES INMUEBLES, PARTICIPAR EN EL CAPITAL DE OTRAS SOCIEDADES.	REYDER CRUZ	720885
E/2022-68982	5/12/22	RL INVERSIONES TAVAREZ	SERVICIOS DE PRESTAMOS, COMPRA Y VENTA DE ELECTRODOMESTICOS.	RHINA ISABEL TAVAREZ VARGAS	719456
E/2022-68117	30/11/22	RMA PAPELERIA	COMPRA, VENTA Y SUMINISTRO DE MATERIALES GASTABLE Y DESECHABLES PARA OFICINAS Y PRODUCTOS DE LIMPIEZA.	MARLYN STEPHANY ALVARADO BURGOS DE PORTE	720084
E/2022-48272	23/8/22	ROBERTO MUSIC	VENTA Y PROGRAMACIÓN DE LUCES.	ROBERTO YAIRON VENTURA NUÑEZ	717913
E/2022-69428	7/12/22	ROBYN SPLASH	SERVICIOS DE PINTURA EN GENERAL, ESPACIOS COMERCIALES Y RESIDENCIALES.	WENDY ROJAS HILARIO	719777
E/2022-69034	5/12/22	ROCKLAND INVESTMENTS	CONCEPTUALIZACIÓN, DISEÑO, DESARROLLO Y CONSTRUCCIÓN EN GENERAL DE PROYECTOS INMOBILIARIOS DE TODO TIPO.	VIEM CONSTRUCTIONS, S.A.S	719654
E/2022-68855	7/12/22	RODAGRO	COMPRA, VENTA, IMPORTACIÓN, EXPORTACIÓN, REPRESENTACIÓN, COMERCIALIZACIÓN DE PRODUCTOS AGROQUÍMICOS.	LUIS ALFREDO RODRÍGUEZ MENDOZA, JUAN CARLOS RODRIGUEZ MENDOZA	719818
E/2022-65474	17/11/22	RODRIGUEZ ESTEVEZ CONSULTING RODESCON	CONSULTORÍA, DISTRIBUCIÓN Y PRESTACIÓN DE SERVICIOS ESTRATÉGICOS, TECNOLÓGICOS Y DE NEGOCIOS.	RUBEN DARIO RODRIGUEZ ESTEVEZ	719101
E/2022-68797	19/12/22	ROLEACA INGENIERÍA	SE DEDICARA AL DISEÑO, CONSTRUCCIÓN DE CUALQUIER TIPO DE EDIFICACIÓN.	LUIS RICARDO CASANOVA BODDEN, JEAN ALEJANDRO OLEAGA CRUZ	721279
E/2022-69557	7/12/22	ROMAN PRODOUS COTTON	PRODUCCION Y COMERCIALIZACION DE PRODUCTOS TEXTILES.	JOSE OMAR REYES HERNANDEZ	719883

[210] EXPEDIENTE	[220] FECHA	[561] NOMBRE COMERCIAL	[510] ACTIVIDAD	[730] SOLICITANTE	REGISTRO
E/2022-68916	5/12/22	ROMERO & DEL ROSARIO LEGAL SERVICES	SERVICIOS DE ASESORIA LEGAL Y COMERCIAL.	ROMERO & DEL ROSARIO LEGAL SERVICES,SRL	719406
E/2022-68431	1/12/22	ROMERO CONFESOR E HIJOS	REALIZAR TODO TIPO DE OPERACIONES INMOBILIARIAS.	ROMERO CONFESOR E HIJOS, S.R.L	719567
E/2022-70204	12/12/22	ROMSI GROUP MATERIALES E INGENIERIA	SERVICIOS DE LIMPIEZA, CONSERVACIÓN, MANTENIMIENTO, PINTURA INDUSTRIAL Y DEL HOGAR.	ROLANDO ARTURO MOREL CABRERA	720366
E/2022-69077	5/12/22	ROPAC	SERVICIOS MULTIPLES DE COURIER PARA ENVIAR, RECIBIR, DISTRIBUIR, CLASIFICAR Y ENTREGAR PAQUETES…	EDWIN JOAN ROSARIO MATOS	719538
E/2022-69551	15/12/22	ROSA OGAMTZ VARIEDADES	VENTA DE ROPAS, ZAPATOS, CARTERAS, ARTICULOS PARA EL CUIDADO DE LA PIEL Y DE TODO PARA EL HOGAR.	ROSALIA OGANDO DE GEREZ	720974
E/2022-70517	13/12/22	ROSADO CAPITAL HQ	REALIZACIÓN DE ESTUDIOS, CAMPAÑAS Y CONSULTORÍAS MERCADOLÓGICAS, ASÍ COMO VENTAS EN LÍNEA.	JOSE RICARDO ROSADO CRUZ	720621
E/2022-57466	6/12/22	ROSBEIDY VINTAGE	COMPRA, VENTA Y COMERCIALIZACION DE PRENDAS DE VESTIR EN GENERAL, BISUTERIA, JOYAS Y AFINES.	ROSBEIDY POLANCO CASTRO	719638
E/2022-68433	1/12/22	ROSY TAVERAS GROUP	SERVICIOS DE BIENES RAICES EN GENERAL, AGENCIA DE VIAJES, ADMINISTRACIÓN DE PROPIEDADES, SERVICIOS DE ASESORÍA LEGAL Y MIGRATORIA.	ROSY MAIRENY TAVERAS GUZMAN	719041
E/2022-65521	16/11/22	ROYAL PRESTIGE DR	IMPORTACIÓN, ALMACENAMIENTO DISTRIBUCIÓN Y VENTA AL POR MAYOR DE PRODUCTOS DE CONSUMO…	ROYAL PRESTIGE DR, S.R.L.	720306
E/2022-71072	19/12/22	RPJ CORPORATION	SOCIEDAD COMERCIAL QUE SE DEDICARÁ A LA IMPORTACIÓN, COMERCIALIZACIÓN, DISTRIBUCIÓN...	JAIME OSCAR SANTANA SERULLE	721197
E/2022-69890	12/12/22	RS MALECON TOWER	SERVICIOS DE CONSTRUCCIÓN EN GENERAL.	JESUS ANTONIO RODRIGUEZ SANDOVAL	720499
E/2022-69153	7/12/22	RSPC PROPERTY GROUP	SERVICIOS INMOBILIARIOS, ADMINISTRACION DE BIENES RAICES, COMPRA, VENTA Y ALQUILER DE INMUEBLES.	MELVIN CLARK ADAMS	719813
E/2022-69385	13/12/22	RUEDAS ELECTRICAS JULIO CESAR	REPARACIÓN DE BICICLETAS Y PATINETAS ELÉCTRICAS	JULIO CESAR LEON PEREZ	720567
E/2022-70943	15/12/22	RUEMAX	COMPRA Y VENTA AL POR MAYOR Y DETALLE, IMPORTACIÓN Y EXPORTACIÓN DE TODO TIPO DE RUEDAS INDUSTRIALES.	JACINTO SÁNCHEZ DE LA ROSA	720917
E/2022-69294	6/12/22	RULING DISCOTEC	SERVICIOS DE DISCOTECA.	JUAN ALBERTO PEREZ FAMILIA	719683
E/2022-70389	12/12/22	RUNNING HOUSE	ORGANIZACION, GESTORIA Y DESARROLLO DE EVENTOS DEPORTIVOS, VENTAS DE SEGUROS, TOURS (VIAJES DEPORTIVOS) .	NATIVIDAD BUACIER MORILLO	720517
E/2022-67671	6/12/22	RUTA CIBAO FOOD MARKET	COMERCIALIZACION DE ALIMENTOS Y BEBIDAS.	KARINA MASSIEL CEBALLOS GRACIA	719786
E/2022-70939	15/12/22	RUTA ENCANTADA	SERVICIOS TURÍSTICOS DE PASEOS EN RUTA Y VENTA DE ARTESANÍAS RELACIONADAS AL LUGAR.	VICTOR COLLADO ORTIZ	720939
E/2022-68637	8/12/22	RUVIL BAR & DISCOTEC	EXPENDIO DE BEBIDAS ALCOHÓLICA Y NO ALCOHÓLICAS, AL POR MAYOR Y AL DETALLE, ASÍ COMO CENTRO DE DIVERSIÓN …	RUVIL DE LEÓN	719963
E/2022-68952	5/12/22	RUZOVY CORPORATE	ACTIVIDAD DE ADMINISTRACIÓN DE CONDOMINIOS, COMPRA, VENTA, RENTA…	CARLA MARLENE DE MOYA DE LA CRUZ	719431
E/2022-68740	2/12/22	RYKERS'S II PROFESSIONAL SERVICES	SERVICIOS COMO: PODERES, PERMISOS PARA VIAJAR, ASESORÍA MIGRATORIA, TRADUCCIONES LEGALES, SERVICIOS LEGALES EN GENERAL.	MIGUELINA PASCUAL FERNANDEZ	719270
E/2022-68083	8/12/22	S&M SOLUCIONES Y MANTENIMIENTOS FSL	PRESTACIÓN DE SERVICIOS DE TODO TIPO DE OBRAS, DISEÑOS, MANTENIMIENTOS, INTERVENTORÍAS…	MAGDA PAOLA LOPEZ CHAPARRO	720055
E/2022-64853	14/11/22	SABAOT FOOD TRUCK	PREPARACIÓN Y EXPENDIO DE ALIMENTOS PARA CONSUMO INMEDIATO MEDIANTE EL SERVICIO A LA MESA, SERVICIO A DOMICILIO Y BEBIDAS NATURALES.	FRANCIS MARIOLYS COLAS TEJEDA	719508
E/2022-51919	9/9/22	SABE, ESTUDIO LEGAL	SERVICIOS LEGALES EN GENERAL	SARA LUCIA BETANCES DIAZ	707720
E/2022-70175	12/12/22	SACYHZ COMPANY	SERVICIOS, ASESORÍAS EMPRESARIALES Y CONTABILIDAD	YALENNI HERNÁNDEZ	720358
E/2022-68673	14/12/22	SADILIFE GROUP	VENTA DE PRÓTESIS CAPILARES, PEGAMENTO PARA EXTENSIONES, EXTENSIONES DE CABELLO.	YAJAIRA RAFAELA URBAEZ ANGLERO	720803
E/2022-67199	13/12/22	SAILIN R TECNOSMARTPHONE	VENTA DE CELULARES, LAPTOP, ACCESORIOS DE CELULARES Y REPARACIONES Y SERVICIOS DE DESBLOQUEO DE LOS MISMOS.	SAILIN GILBERTO REYES RODRIGUEZ	720697
E/2022-68971	5/12/22	SALA DE TAREAS Y GUARDERIA TERESA AQUINO	SERVICIOS DE CENTRO DE ATENCION INFANTIL Y SALA DE TAREAS PARA NIÑOS.	TERESA ALTAGRACIA AQUINO VASQUEZ	719437
E/2022-69798	8/12/22	SALAZAR PUERTAS Y VENTANAS	COMPRA, VENTA, FABRICACION E INSTALACION DE PUERTAS, VENTANAS, GABINETE, CLOSET…	JORGE LUIS SALAZAR UREÑA	720037
E/2022-67512	1/12/22	SALES SABORIZADAS DOÑA LOLÓ	COMERCIALIZACION DE SALES CONDIMENTADAS Y EXFOLIANTE PARA EL BAÑO.	CRISTHIAN INMACULADA MESA REYES	719128
E/2022-68586	1/12/22	SALESMINSA CORP	IMPORTACIÓN Y COMERCIALIZACIÓN DE PRENDAS DE VESTIR, CALZADOS, ARTÍCULOS FERRETEROS…	JUAN RAFAEL MINAYA HERNANDEZ	719148
E/2022-70032	9/12/22	SALON DE BELLEZA DAYMI	OFRECEMOS SERVICIOS DE LAVADO, PEINADO, CORTE, TECNICA DE COLOR, DEPILACION, POSTURA …	DAYRA MICHEL HIRALGO CRUZ	720284
E/2022-71451	19/12/22	SALÓN EL BRAZO DE JEHOVÁ	SERVICIOS DE BELLEZA Y TODA ESPECIALIDAD QUE CON LLEVA ESTILISMO EN GENERAL.	MARIA ALTAGRACIA NICASIO DE BRITO	721300
E/2022-68491	1/12/22	SALON MANUELA ANASTACIA SMA	SERVICIOS DE BELLEZA.	ANASTACIA ANGELES ROSARIO	719078
E/2022-69819	9/12/22	SALON MONNA - LISSY	SERVICIO DE SALON DE BELLEZA, ESTETICA Y MASAJES EN GENERAL.	ANA MARIA CEPEDA FERREIRAS DE TAVERAS	720253
E/2022-67150	7/12/22	SALÓN ZOE ISABELLA	SERVICIOS DE SALON DE BELLEZA, ESTETICA Y VENTA DE PRODUCTOS.	ARISTIDES ANTONIO TIBURCIO COLLADO	719736
E/2022-70396	12/12/22	SALUD GANA RIQUEZA LMS BASEBALL ACADEMY	SALUD GANA RIQUEZA LMS BASEBALL ACADEMY ES UNA ACADEMIA DE BEISBOL DONDE EL DESARROLLO FÍSICO .	LUIS MIGUEL SANCHEZ RIVERA, CRISTINA ISABEL OVALLE	720569
E/2022-68718	2/12/22	SALUD GENERAL Y ESPECIALIDADES MÉDICAS SALUDGEM	OFRECER SERVICIOS DE SALUD, CONSULTAS DE MEDICINA GENERAL Y ESPECIALIZADA EN PEDIATRÍA.	EDWIN FELIPE ESPINO	719347
E/2022-69135	6/12/22	SANCARA DELICIAS	VENTA, COMPRA, DISTRIBUCION Y SERVICIOS RELACIONADOS A RESTAURANTES Y COMIDA.	LAURA SOFIA CIFUENTES SALINAS, JHONNY REMY	719566
E/2022-68291	30/11/22	SANCHEZ PEPIN & ASOCS.	SERVICIOS DE DESPACHO JURIDICO, PROCESOS JUDICIALES Y EXTRAJUDICIALES EN GENERAL…	LEONARDO JOSE SANCHEZ PEPIN	719005
E/2022-67796	30/11/22	SANDOVAL TYRONE MEAT DISTRIBUTION	SERVICIOS DE EXPENDIO DE CARNE DE VARIAS ESPECIES DE ANIMALES.	TAYRON ARAMIS SANDOVAL MARTINEZ	718933
E/2022-70642	13/12/22	SANTA CLAUS RD BY GFJA	CARACTERIZACION DE VARIOS PERSONAJES DE TEMPORADA, ACTIVIDADES NAVIDEÑAS.	GERMAN FRANCISCO JAQUEZ ARIAS	720698
E/2022-69461	7/12/22	SANTANA TATTOO STUDIO A.N.S.A	REALIZACIÓN DE TATUAJES Y PIERCING.	ADDELYN NOE SANTANA ADAMES	719801
E/2022-69740	9/12/22	SANTOS COMUNICACIONES D.S.A	SERVICIOS DE DESBLOQUEO, REPARACIÓN, FLACHEO DE CELULARES Y VENTA DE SUS ACCESORIOS.	DARLING ANGELO SANTOS ALVAREZ	720183
E/2022-69998	9/12/22	SANUPSI SALUD INTEGRAL	SERVICIOS DE PSICOLOGÍA CLÍNICA, NUTRICIÓN,ALIMENTACIÓN, PLAN ALIMENTICIO…	MARIA DEL CARMEN SANCHEZ FORTUNATO	720190
E/2022-63914	5/12/22	SARAGRO	LA COMPRA, VENTA, DE INMUEBLES, ACTIVIDADES AGRICOLA, COMPRA Y VENTA DE BONOS…	SARAGRO, SRL	719481
E/2022-69809	8/12/22	SAYULIA	ASESORES INMOBILIARIOS. ACTIVIDADES INMOBILIARIAS REALIZADAS CON BIENES PROPIOS O ARRENDADOS…	YESENIA ROSARIO HIDALGO	720046
E/2022-70054	9/12/22	SAZÓN & ANTOJO	VENTA DE COMIDA EMPRESARIAL, BUFFET, DESAYUNOS, PLATO DEL DIA, PICADERAS Y VEGETALES.	MARIA ANTONIETA ALFAU MENA	720252
E/2022-70469	13/12/22	SB VISION	NEGOCIOS DE ENTRETENIMIENTO, MANEJO ARTÍSTICO, DISTRIBUCIÓN MUSICAL, REPRESENTACIÓN ARTISTAS, ESTUDIO DE GRABACIÓN.	SARODJ BERTIN	721236
E/2022-66202	1/12/22	SCARLET STOP TECHNOLOGY	VENTA Y COMERCIALIZACIÓN DE EQUIPOS DE TECNOLOGÍA DIGITAL Y REPARACIÓN, COMPUTADORAS DESKTOP...	YENISELL DENISE MENDOZA ORTEGA	718997
E/2022-68209	8/12/22	SCARLETT VARIEDADES BY PACHECO	VENTA AL POR MAYOR Y AL DETALLE DE TODO TIPO DE ROPA, ACCESORIOS Y CALZADOS.	MAYROBI PACHECO DE JESUS	719999
E/2022-69143	6/12/22	SD BLUE EVENTS	SERVICIOS DE EVENTOS CORPORATIVOS E INSTITUCIONALES.	CIRCUTOR SRL	720267
E/2022-69476	7/12/22	SD PADEL CLUB SDPC	OFRECER INSTRUCCIÓN, DESARROLLO Y PREPARACIÓN FÍSICA DE LA DISCIPLINA DEPORTIVA DEL PÁDEL…	EDUARDO JOSE GADALA MARIA GARCIA	719876
E/2022-68602	1/12/22	SDN RECREACIONES & EVENTOS	ACTIVIDADES RECREATIVAS, DEPORTIVAS, EVENTOS ARTISTICOS, GIRAS TURISTICAS, HOSPEDAJE, ALIMENTOS Y BEBIDAS.	NESTOR FABIO ALDUEY GONZÁLEZ	719156
E/2022-61208	2/12/22	SEASIDE RESORT	SERVICIOS DE COMPLEJO HOTELERO, CAMPOS DE GOLF, Y DE MANERA COMPLEMENTARIA SE REALIZARAN ACTIVIDADES DE VENTA …	GRUPO PUNTACANA, S.A.	719274
E/2022-69350	7/12/22	SECOB GROUP	ACTIVIDADES RELACIONADAS A LA ENSEÑANZA, ASESORIA FINANCIERA, ASESORIA TRIBUTARIA…	EVELYN ROSSETT MINAYA BONSEÑOR	719835
E/2022-66392	21/11/22	SECURITY POINTRD	SERVICIOS DE VIGILANCIA PRIVADA, COMPRA Y VENTA DE EQUIPOS DE SEGURIDAD, PROTECCIÓN Y VIGILANCIA COMERCIAL Y RESIDENCIAL.	SECURITY POINT SRL	720810
E/2022-68489	14/12/22	SEGUILL	SERVICIO DE DISEÑO, EJECUCIÓN, SUPERVISIÓN, ASESORÍA Y MANTENIMIENTO PARA.	EDDY JOSE GUILLEN BERIGUETE	720894
E/2022-68988	5/12/22	SEGUROS PROVIDENCIAL	SERVICIO DE NEGOCIO DE SEGUROS Y REASEGUROS EN TODAS SUS MODALIDADES Y TODO LO RELATIVO A LOS NEGOCIOS DE SEGUROS.	SEGUROS APS, S.A.	719487
E/2022-70074	9/12/22	SELIMSAD	SERVICIO DE LIMPIEZA Y MANTENIMIENTO DIÉSEL, PRESTAMOS HIPOTECARIOS, SERVICIOS DE CONSTRUCCIÓN EN GENERAL…	SELIMSAD S.R.L	720276
E/2022-68627	2/12/22	SEND WYRED	SERVICIO DE PAGO ELECTRÓNICO, SERVICIOS TECNOLÓGICOS, TRANSMISIÓN DE DINERO.	MARINO MARRERO BAEZ	719177
E/2022-69999	9/12/22	SERGIO BATISTA & ASOCIADOS	SERVICIO DE CORREDORES DE SEGUROS.	SERGIO HELIODORO BATISTA CASTILLO	720773
E/2022-69994	9/12/22	SERMIHAM CONSTRUTION SERVICES	VENTAS Y ELABORACIÓN DE PUERTAS Y VENTANAS, SERVICIOS DE CONSTRUCCIÓN EN GENERAL, DE MANTENIMIENTO Y DE PINTURA EN GENERAL.	HAMILTON FRANCISCO MINYETY, JUAN EMILIO ALMANZAR CONTRERAS	720192
E/2022-69913	9/12/22	SERVIAUTO MACHADO	REPARACION DE AUTOMOVILES, IMPORTACION Y DISTRIBUCION DE NEUMATICOS, BATERIAS, LUBRICANTES Y PIEZAS.	ANDRES GERARDO MACHADO MORALES	720142
E/2022-69725	8/12/22	SERVICE GAMES BY TICOLS	VENTA Y REPARACIONES DE VIDEOJUEGOS.	HECTOR LUIS DE GARCIA NOVA	720016
E/2022-68481	1/12/22	SERVICIOS MÚLTIPLES FRONTERIZOS-SERVIFRONTERARD	SERVICIOS INMOBILIARIOS, FINANCIEROS, LEGALES, ADUANALES, EXPORTACION E IMPORTACION DE ALIMENTOS.	LUIS PEÑA SOSA	719080
E/2022-62476	14/12/22	SERVICIOS D&M STOCKL	SERVICIOS DE ALQUILER POR FINES DE SEMANA, SERVICIOS DE LOGISITICA, SERVICIOS DE MANTENIMIENTO.	MARIA DEL CARMEN MARTINEZ REYES DE STOCKL, DAVID STOCKL	720791
E/2022-68315	30/11/22	SERVICIOS DE PRESTAMOS JOSE STALIN GARCIA DE LA CRUZ	SERVICIOS DE PRESTAMOS PERSONALES Y COMERCIALES.	JOSE STALIN GARCIA DE LA CRUZ	718955
E/2022-68387	1/12/22	SERVICIOS EMPRESARIALES JOMA ALTO GUSTO	SERVICIOS DE CATHERING, VENTA DE COMIDA Y BEBIDAS, FABRICACION DE MUEBLES Y PARTES ESCOLARES.	JOSE VINICIO GONZALEZ PEREZ	719004
E/2022-70083	12/12/22	SERVICIOS GENERALES GOODWILL	CONSULTORIA Y ASESORIA DE FINANZAS PERSONALES, CORRETAJE DE SEGUROS DE SALUD.	JOSE REYNALDO FLORES MARINE	720481
E/2022-71239	16/12/22	SERVICIOS MULTIPLES HERNANDEZ PICHARDO	SERVICIOS DE PLOMERIA, ELECTRICIDAD, HERRERÍA E INSTALACIONES ELÉCTRICAS.	FELIX DANIEL HERNANDEZ PICHARDO	721178
E/2022-69112	6/12/22	SERVICIOS TÉCNICO INDUSTRIAL CANELA STICA	COMPRA, VENTA, REPARACIÓN E IMPORTACIÓN DE EQUIPOS HIDRÁULICOS, ELÉCTRICOS Y NEUMÁTICOS.	RICHARD AGRIPINO CANELA ABREU	719557
E/2022-68610	6/12/22	SERVICIOS Y COMPRA DE ARROZ VARGAS ROJAS	COMPRA, VENTAS Y TRANSPORTE DE ARROZ EN CASCARA.	JOSE RHADAMES VARGAS, JOSE ROLNIER VARGAS ROJAS	719584
E/2022-68850	5/12/22	SERVIEMTEC - SERVICIOS EMPRESARIALES Y TECNOLÓGICOS DIOS CON NOSOTROS	LA ELABORACIÓN Y EJECUCIÓN DE PROYECTOS DE INVESTIGACIÓN Y DESARROLLO DE INGENIERÍA.	NESTOR JOSÉ SERRANO SÁNCHEZ, ERIBERTO JOSÉ DE LA CRUZ	719359
E/2022-70022	9/12/22	SET	COMPRA VENTA, IMPORTACIÓN, EXPORTACIÓN Y COMERCIALIZACIÓN DE TODO TIPO DE FRUTAS.	JUAN MANUEL ALVAREZ SANTOS	720311
E/2022-69225	6/12/22	SGREA SMART GROUP REAL ESTATE ADVISORS	CONSTRUCCIÓN DE CASAS, VILLAS Y APARTAMENTOS, DESARROLLO Y COMERCIALIZACION DE PROYECTOS INMOBILIARIOS	ANUBYS MARIA GOMEZ, YOEL CUETO SANTANA	719625
E/2022-69244	6/12/22	SHANTY EVENTOS Y DECORACIONES	REALIZACIÓN DE EVENTOS Y DECORACIONES, ALQUILER Y VENTAS DE UTENSILIOS Y MUEBLES DE EVENTOS.	ROSANNA REYES BONILLA	719647
E/2022-67886	5/12/22	SHARON GROUP C,C	ELABORACION, DISTRIBUCION Y VENTA AL POR MAYOR Y AL DETALLE DE PRODUCTOS RELACIONADOS CON LA HIGIENE.	JOSE ANTONIO CASTILLO BERROA, ESMIRNNA CARMONA AVELINO	719351
E/2022-70295	19/12/22	SHARON VENTURA PELUQUERIA PARA CABALLEROS	SERVICIOS DE CORTE Y ESTILO PARA EL PELO, COLORIMETRÍA, ARREGLOS DE BARBAS, ESTÉTICA, DEPILACIÓN Y EMBELLECIMIENTO MASCULINO.	SHARON ISRAEL DEL CARMEN VENTURA	721275
E/2022-71348	19/12/22	SHUJIN TRADING	SERVICIOS DE ASESORÍA EMPRESARIAL	JUAN DIEGO ROMAN BERAS	721245
E/2022-70338	12/12/22	SIERRA,MARQUEZ,RUIZ Y ASOCIADOS	SERVICIOS GENERALES EN EL ÁREA DE LA CONSTRUCCIÓN, DESARROLLO DE PROYECTOS RESIDENCIALES.	JUANA PAULINA BATISTA ENCARNACIÓN	720463
E/2022-61998	31/10/22	SILEER, PINTURAS Y MAS	ACTIVIDAD DE FABRICACION, VENTA, DISTRIBUCION Y APLICACION DE PINTURAS Y AFINES.	SILEER PINTURAS Y MAS E.I.R.L	718807
E/2022-68939	5/12/22	SILUETA DE MUJER SALON Y SPA	SERVICIO DE MASAJES DE TODO TIPO, EMBELLECIMIENTO PERSONAL, PEINADO, FACIALES,CUIDADOS DE LA PIEL EN GENERAL.	YUDELKY RAMOS MATEO	719416
E/2022-69422	7/12/22	SILVERIO & RODRIGUEZ	PRESTACIÓN DE TODA CLASE DE SERVICIOS RELACIONADOS CON LA CONSTRUCCIÓN DE OBRAS.	SILVERIO & RODRIGUEZ, S.R.L.	719772
E/2022-69195	6/12/22	SILVERTON DOMINICANA	COMERCIALIZACIÓN, FABRICACIÓN, DISTRIBUCIÓN, REPRESENTACIÓN, COMPRA, VENTA, IMPORTACIÓN.	JOAN MANUEL SENRA OSSER	719696
E/2022-70982	15/12/22	SIMAR PRO SERVICE	SERVICIOS DE ELECTRICIDAD RESIDENCIAL E INDUSTRIAL, CONTROLES ELÉCTRICOS, REFRIGERACIÓN.	OSIMAR MILCIADES MATOS JIMENEZ	720941
E/2022-71090	15/12/22	SIMPLUX VENTURES	CONSTRUCCION Y DESARROLLO DE PROYECTOS HABITACIONALES Y COMERCIALES.	JUANCITO SPORT, S.R.L.	721052

[210] EXPEDIENTE	[220] FECHA	[561] NOMBRE COMERCIAL	[510] ACTIVIDAD	[730] SOLICITANTE	REGISTRO
E/2022-69049	5/12/22	SIMPLY BEAUTY	ESTUDIO DE MAQUILLAJE, ESTÉTICA, VENTA Y DISTRIBUCIÓN DE PRODUCTOS DE MAQUILLAJE .	VICTOR MANUEL DOMINGUEZ PEREZ, YOLARNY MORALES PEÑA	719513
E/2022-70513	13/12/22	SINERGIA SAFETY 1ST	SERVICIO DE CONSULTORIA PARA LA IMPLEMENTACION Y MANTENIMIENTO DE LA SALUD Y LA SEGURIDAD DE LOS TRABAJADORES.	GUY JR THIBODEAU	720827
E/2022-69517	7/12/22	SINERGY EVENTOS PRO	ESTUDIO, ORGANIZACIÓN, PROMOCIÓN Y GESTIÓN DE EVENTOS PERSONALES, EMPRESARIALES.	SINERGY EVENTOS PRO, S.R.L.	719848
E/2022-61494	9/12/22	SINTI MONTILLA COSMETICS	ELABORACIÓN, COMPRA, VENTA DE PRODUCTOS QUÍMICOS Y ORGÁNICOS, TALES COMO: JABONES DE: ROMERO, ALMENDRA, CÚRCUMA, LECHE…	SINTIA MONTILLA REYES	720254
E/2022-67453	30/11/22	SIPTEC TECH SUPPORT	SERVICIOS DE SOPORTE TÉCNICO EQUIPOS DE TECNOLOGÍA DE INFORMACIÓN Y VENTAS DE EQUIPOS INFORMÁTICOS.	RUBEN ANGEL CASTELLANOS PINEDA	719120
E/2022-70406	13/12/22	SIR JOHN SHOES	FABRICACIÓN Y VENTA DE CALZADO DE PIEL, TELA, GOMA, CAUCHO Y SUS DERIVADOS.	JUAN LUIS PERALTA	720649
E/2016-8402	11/3/16	SJOVEN	INCIDIR EN LA JUVENTUD DE MANERA POSITIVA, PROMOVIENDO SU PARTICIPACIÓN Y AUTO REALIZACIÓN.	VICTOR ALFONSO ESTEVEZ VELOZ, JOHAN MANUEL LANTIAGUA ABREU	720140
E/2022-66810	22/11/22	SKY AGRO	VENTA, REPARACION, ENTRENAMIENTO Y SERVICIOS DE FUMIGACION CON AERONAVES NO TRIPULADAS (DRONES).	DANIEL ELISEO DE PEÑA DE JESUS, LEO ARTURO MARTÍNEZ RODRÍGUEZ	721079
E/2022-71211	16/12/22	SKY BLUE BY STRASMA	BRINDAR SERVICIOS DE OUTSOURCING LABORAL, GESTIONAR ACTIVIDADES COMO DISEÑO DE PUESTOS.	STRASMA CONSULTING, SRL	721144
E/2022-68688	2/12/22	SMART CASH RMPP	INVERSIONES EN GENERAL, SERVICIOS FINANCIEROS EN GENERAL , VENTA DE EQUIPOS TECNOLOGICOS Y FINANCIAMIENTO EN GENERAL	AMIN ADDYT PEREZ PEÑA, RAMON ALEXANDER RIVERA MATEO	719226
E/2022-70911	19/12/22	SMART ELECTION MANAGEMENT SMELM	SERVICIO DE ESTUDIOS DE MERCADO Y OPINIÓN PÚBLICA, CUALQUIER LEVANTAMIENTO DE INFORMACIÓN.	MIS2EMES, S.R.L. , DANILO DARÍO DÍAZ VIZCAÍNO	721203
E/2022-69084	16/12/22	SMART MOBILE TECHNOLOGY HRÑ	COMERCIALIZAR APARATOS TELEFÓNICOS DE TODO TIPO DE TECNOLOGÍA, EQUIPOS DE TELECOMUNICACIONES EN GENERAL, ACCESORIOS Y SERVICIOS TECNOLÓGICOS.	HAMLET ERNESTO ROSARIO NUÑEZ	721112
E/2022-69683	9/12/22	SMART SAFE DDAWM	SERVICIOS DE SEGURIDAD PARA DISPOSITIVOS ELECTRONICOS.	WILFRE EMILIO MARTE CACERES	720153
E/2022-68628	2/12/22	SMITH & OSCAR BURGUER	VENTA DE TODO TIPO DE COMIDA RÁPIDA.	JOSE OSCAR SOLANO SOBET	719197
E/2022-68416	1/12/22	SMOKE VAPE 22 FKO	COMERCIALIZACIÓN, VENTA Y DISTRIBUCIÓN DE CIGARRILLOS ELECTRONICOS, SUS ACCESORIOS Y BEBIDAS ALCOHÓLICAS.	FREDDY ISAAC SANCHEZ AMARANTE	719028
E/2022-67725	1/12/22	SMOKE VAPER K24	VENTA DE TODO TIPO DE ACCESORIOS PARA VAPER, LIQUIDO, RESISTENCIAS, CARBONES, CARTUCHOS DE VLADDY. VAPER.	JOHANNY ALCANTARA, JUAN LUIS TAVERA MENDEZ	719154
E/2022-65186	6/12/22	SNYDER DOMINICAN DREAM CARS	REALIZAR ACTIVIDADES DE ALQUILER.	MISTEE LEANN JUHNKE	719718
E/2022-71438	19/12/22	SO GLAM HAIR SALON BY ANGELINA LEBRON	SERVICIOS DE BELLEZA Y CUIDADO DEL CABELLO.	ANGELINA LEBRON OGANDO	721303
E/2022-68781	2/12/22	SOCIAL NETWORK STARS -SONEST	EMPRESA PUBLICITARIA DE VIDEOS ENTRETENIDOS Y REFLEXIVOS,.	JOEL ORLANDO FERREIRA PAULINO	719304
E/2022-60848	7/12/22	SOLANO MOTORS SM	PROMOVER Y FOMENTAR OPORTUNIDADES DE INVERSIÓN EN EL PAÍS.	ANTONIO SOLANO EUSEBIO, SOLANO MOTORS, S.R.L	719829
E/2022-70643	13/12/22	SOLCIRYS BEAUTY SALON & STECTIC	CENTRO DE BELLEZA PARA LA MUJER DEDICADA AL CUIDADO PERSONAL, SPA, ESTETICA.	SOLANYI VIALET LANTIGUA	720701
E/2022-69003	5/12/22	SOLDEL CONSTRUCCION EN GENERAL	CONSTRUCCIÓN COMPLETA DE: VIVIENDAS, EDIFICIOS, OFICINAS LOCALES DE ALMACENES…	SIGFREDO SOLER DELGADO	719491
E/2022-68671	2/12/22	SOLIS GONZALEZ LEGAL HUB	SERVICIOS DE ASESORIA LEGAL EMPRESARIAL, CONSULTORES LEGALES	LUIS ALFREDO SOLIS MARTINEZ	719206
E/2022-68285	30/11/22	SOLUCIONES COLIBRI	SERVICIOS DE EBANISTERIA Y HERRERIA EN GENERAL, CONSTRUCCION DE EDIFICACIONES DE NAVES .	LIMBERG LEANDRO MOLINA NUÑEZ	719023
E/2022-71089	15/12/22	SOLUCIONES DE INGENIERIA MANDAMA	SERIVICIOS DE INGENIERIA CIVIL EN GENERAL, TASACION, GESTION AMBIENTAL, TASACIONES Y SERVICIOS DE AGRIMENSURA.	CARLOS MANUEL MARTINEZ BAEZ, HENRRY MORALEZ ALVAREZ	721050
E/2022-69722	19/12/22	SOLUCIONES DE INNOVACIÓN Y SERVICIOS DE VANGUARDIA DOMINICANOS EECG	SERVICIOS DE ADMINISTRACIÓN, LIMPIEZA, REESTRUCTURACIÓN, REPARACIÓN, PINTURA Y ACONDICIONAMIENTO.	EDWIN ENRIQUE COLUMNA GOICO	721254
E/2022-70343	13/12/22	SOLUCIONES E INVERSIONES A & R GOMEZ	SERVICIOS DE PRESTAMOS PERSONALES.	ALEXIS SALAS GOMEZ	720693
E/2022-69901	9/12/22	SOLUCIONES GALVEZ DURAN DOMINICANA	SERVICIOS DE DOCUMENTACIONES LEGAL, COMPRA Y VENTA DE DIVISAS, COMPRA Y VENTA DE PRODUCTOS DE BELLEZA, PRÉSTAMOS PERSONALES.	LUIS DEMETRIO GALVEZ DURAN	720292
E/2022-69176	6/12/22	SOLUCIONES INFI MAX	SERVICIOS DE VENTA Y FINANCIAMIENTO DE TODO TIPO DE CELULARES A POR MAYOR Y DETALLES.	CARLOS YUNIOR OGANDO TERRERO	720246
E/2022-69399	7/12/22	SOLUCIONES JZS	SERVICIO Y VENTA DE TODO TIPO DE ESTRUCTURA METÁLICA DECORACIONES EN PLAFONES.	JESUS MARINO MERCEDES AVILA	719762
E/2022-69303	6/12/22	SOLUCIONES MEDICAS DEL NORTE, SOMENOR	VENTA Y COMERCIALIZACION DE MATERIAL GASTABLE Y EQUIPOS MEDICOS. OFRECER SERVICIOS EN GESTION DE PAGO DE LAS DIFERENTES ARS A LOS MEDICOS.	RITA ISABEL DIAZ DOMINGUEZ DE HERNANDEZ	719708
E/2022-71097	15/12/22	SOLUCIONES PAL´ MUNDO	SERVICIOS OTORGAR PRESTAMOS PERSONALES, HIPOTECARIOS Y COMERCIALES, INVERSIONES, PRESTAMOS CON GARANTIA HIPOTECARIA Y PRENDARIA.	ROBINSON DE JESUS VARGAS VARGAS	721057
E/2022-70602	13/12/22	SOLUCIONES THAMIR	PRÉSTAMOS Y SERVICIOS FINANCIEROS.	BRENDA YOCASTA DÍAZ DÍAZ	720673
E/2022-71016	15/12/22	SOLUCIONES VITDIAS	TRABABO PLOMERIA, CONSTRUCCION CIVIL, HOYOS SECTICOS Y METAL MECANICA.	VICTOR DIAZ DIAZ	720986
E/2022-68766	2/12/22	SOLUCIONES VOLTAGGIO	SERVICIOS DE CONSTRUCCIÓN OBRAS CIVILES Y VENTA DE ARTÍCULOS DE CONSTRUCCIÓN.	JACOB ALEJANDRO VANDERLINDE SANCHEZ	719279
E/2022-71237	16/12/22	SOLUONTECH	INSTALACIÓN Y CONFIGURACIÓN DE SERVIDORES, REDES INFORMÁTICAS Y SOPORTE TÉCNICO INFORMÁTICO EN GENERAL.	LUIS AGUSTIN FERRERAS RECIO	721176
E/2022-70784	15/12/22	SOLUTION WIRELESS ACDE	VENTA DE ARTÍCULOS TECNÓLOGO Y SOPORTE TÉCNICO EN GENERAL.	JOSE RAFAEL VENTURA ROMERO	720987
E/2022-69075	7/12/22	SOMOS MAS JMRD	ENTIDAD SIN FINES DE LUCRO CON EL OBJETIVO REALIZAR OBRAS SOCIALES Y DEFENSA DEL MEDIO AMBIENTE.	JOSE LEANDRO MEJIA MARIA	719886
E/2022-68426	1/12/22	SONAR CONMIGO	SERVICIO DE RESTAURANT, HOTEL.	RAFAEL RAMON MARTINEZ TEJADA, VAIDA MARIJA AVERY	719038
E/2022-70342	12/12/22	SONIMART BUSINESS SOLUTIONS	BRINDAR SOLUCIONES FISCALES DE CONTABILIDAD, ORGANIZACIÓN, CONSTITUCION Y MARKETING A PERSONA FISICA Y EMPRESAS	SONIA MARTINEZ TORIBIO	720474
E/2022-70872	15/12/22	SORIANO PRODUCT BY LUIS EMMANUEL PEÑA SORIANO	SERVICIOS DE IMPORTACIÓN, EXPORTACIÓN, DISTRIBUCIÓN, FABRICACIÓN, COMPRA Y VENTA DE PRODUCTOS QUÍMICOS DE HIGIENE.	LUIS EMMANUEL PEÑA SORIANO	721007
E/2022-71204	16/12/22	SOTO CAL. IMPORT & EXPORT	IMPORTACION Y VENTAS DE CIGARRILLOS ELECTRONICOS,VAPERS, ACCESORIOS PARA VAPERS.	CRISTIAN OMAR SOTO CALDERON	721199
E/2022-68472	1/12/22	SOUNDGOOD	SERVICIOS DE SONIDO, MONTAJE DE TARIMA, LUCES , ANIMACIÓN, ALQUILERES DE SILLAS, MESAS.	RAMON ELIAS DIAZ ORTIZ	719068
E/2022-70641	13/12/22	SOUVENIRS PLACE LUIS ORLANDO GIFT SHOP	TIENDA DE SUVENILES Y ARTESANÍAS.	YENNY MARIA MORA VASQUEZ, LUIS ORLANDO CIRIACO LUNA	720753
E/2022-69246	6/12/22	SOWILLHUGUET	COMPRA, VENTA, IMPORTACION, EXPORTACION, FABRICACION DE ARTICULOS DE DECORACION PARA EL HOGAR.	KARIM NASSAH	719636
E/2022-62499	12/12/22	SP HOME DECOR GOLD	SERVICIOS DE DECORACIONES DEL HOGAR, FABRICACIÓN DE MUEBLERÍA EN GENERAL, CAMAS.	STACY PEREZ GARCIA	720508
E/2022-69334	6/12/22	SPOT LAND	CLUB Y PARQUE DE DIVERSIÓN, ALQUILER DE ESPACIOS PARA PUBLICIDAD, RESTAURANTES, FOOD TRUCK…	CARLOS ALBERTO CAMPOS PEÑA	719717
E/2022-70891	15/12/22	SPRINGFIELD ORTHO SERVICE	VENTA AL POR MENOR DE PRODUCTOS MEDICINALES Y ORTOPÉDICOS, ACTIVIDADES DE CONSULTA Y TRATAMIENTO POR MÉDICOS DE MEDICINA GENERAL Y ESPECIALIZADA, ACTIVIDADES DE LABORATORIO MEDICO	VICTOR RAMON PERALTA DEL ROSARIO	721146
E/2022-68354	1/12/22	SPRO INMOBILIARIA	COMPRA, VENTA Y ALQUILER DE BIENES INMUEBLES, ASÍ COMO TAMBIÉN ASESORAMIENTO INMOBILIARIO Y SERVICIOS DE TASACIÓN DE PROPIEDADES.	RICARDO RAFAEL DE MOYA CARDY	718985
E/2022-67744	8/12/22	SR REYES RENTA CAR	COMPRA, VENTA Y RENTA DE VEHÍCULOS NUEVOS Y USADOS.	CHEROSKY ANTONIO SALCEDO REYES	720077
E/2022-69390	7/12/22	SR. SALSA	VENTA DE COMIDA, PRODUCTOS DE ALIMENTOS.	DARLENY INDHIRA LOPEZ POLANCO	719751
E/2022-64236	9/11/22	SRC & JACKSON GROUP	SERVICIOS DE COURIER, SERVICIOS DE PRESTAMOS PERRSONALES, FINANCIAMINETOS E HIPOTECARIOS.	DOMINGA ELOISA JACKSON REINOSO	719272
E/2022-71277	19/12/22	STAINED CONCEPT	CONFECCIÓN Y VENTA DE PRODUCTOS TEXTILES, PIEL, DECORATIVOS, ZAPATOS, Y GORRAS.	ISAAC PESHACH CURIEL	721193
E/2022-68471	1/12/22	STALLA EXPRESS	SERVICIOS DE PRÉSTAMOS PERSONALES, FINANCIAMIENTO E HIPOTECARIOS, SERVICIOS DE BIENES RAICES EN GENERAL.	JOSE ALEXIS POLANCO ACOSTA	719089
E/2022-68276	7/12/22	STAR BRIGHT MULTISERVICIOS	SERVICIOS DE LIMPIEZA EMPRESARIAL, LIMPIEZA DEL HOGAR, LIMPIEZA DE MUEBLES Y COLCHONES.	OBISPO ANTONIO LAGARES SOLIS, JENNY GRISELL LORA SOTO	719820
E/2022-69635	12/12/22	STARKNET SUPPLY RD	VENTA Y COMERCIALIZACIÓN DE EQUIPOS TECNOLÓGICOS, VENTA Y COMERCIALIZACIÓN DE MATERIALES GASTABLES Y MOBILIARIO DE OFICINAS.	JERONIMO ESPARTACO BARRIOS RODRIGUEZ	720420
E/2022-66711	12/12/22	STEP MEDICAL GMZ	SERVICIOS RELACIONADOS CON LA SALUD HUMANA Y ADMINISTRACIÓN DE UNIDAD DE CUIDADOS INTENSIVOS.	GREY PAMELA MAYERS ZAPATA	720492
E/2022-71022	15/12/22	STEPMAG GROUP	SERVICIOS DE BAR, RESTAURANTE, CATERING, VENTA DE BEBIDAS ALCOHÓLICAS Y NO ALCOHÓLICAS, COMIDAS Y EVENTOS.	STEPHANIE NUÑEZ VALLEJO	721048
E/2022-68207	13/12/22	STEPS EARLY ENGLISH CENTER SEEC	CENTRO DE ENSEÑANZA DEL IDIOMA INGLES Y CUIDADO DE NIÑOS.	ELIZABETH GUZMAN TAMAREZ	720606
E/2022-66243	12/12/22	STETIC YDAMAR	SERVICIOS FISIOTERAPEUTICOS, ESTÉTICA EN GENERAL, IMPORTACIÓN, VENTAS DE PRODUCTOS DE BELLEZA Y CUIDADO DE LA PIEL.	LUIS FELIPE RODRIGUEZ ACEVEDO, YDAY COROMOTO BRICEÑO	720379
E/2022-69935	9/12/22	STEVEN CREMALLERA	SERVICIOS DE MECÁNICA AUTOMOTRIZ EN GENERAL, IMPORTACIÓN Y EXPORTACIÓN DE PIEZAS DE VEHÍCULOS.	STEVEN OTERO RASUK	720194
E/2022-70127	12/12/22	STEVEN MOYA	ACTIVIDADES DE APOYO PARA EL DEPORTE, ORGANIZACIONES DE TORNEOS DE BASEBALL.	STEVEN MOYA MERCEDES	720343
E/2022-67449	2/12/22	STEWARD SOLUCIONES COMPUTACIONALES	ACTIVIDAD DE DESARROLLO DE SOFTWARE COMPUTACIONALES, SERVICIOS INFORMÁTICOS.	STEWARD TEJEDA MARTINEZ	719207
E/2022-66441	5/12/22	STQ CREATES	PREPARACIÓN Y VENTA DE POSTRES, ALIMENTOS Y BEBIDAS (ALCOHÓLICAS Y NO ALCOHÓLICAS) .	SOFÍA TASNEEM QURESHI CID	719376
E/2022-68906	5/12/22	STRATEGOS ANALITIC MARRERO	SERVICIOS DE ANÁLISIS DE DATOS, ESTRATEGIAS DE NEGOCIOS.	MIGUEL ENRIQUE MARRERO HERNANDEZ	719479
E/2022-70055	9/12/22	STRUCTO CONSTRUCCIONES	TODO TIPO DE SERVICIOS DE INGENIERÍA, EN TODAS SUS RAMAS, LEVANTAMIENTO Y CONSTRUCCIÓN DE OBRAS ELECTROMECÁNICAS.	WILFRIDO DE LA CRUZ POCHE	720256
E/2022-64772	8/12/22	STUDIO 384	VENTA DE PRODUCTOS ALIMENTICIOS AL POR MAYOR, BEBIDAS Y SERVICIOS DE CATERING.	CAROLIN PAUL GIRON CHALAS	720028
E/2022-70845	14/12/22	STUDIO BEAUTY BY JOHANNA MONTAS	SERVICIOS DE CENTRO DE BELLEZA ESPECIALIZADO EN EL ESCULPIDO Y MANTENIMIENTO DE UÑAS Y PIES.	JOHANNA ISABEL MONTAS LORA	720858
E/2022-71080	15/12/22	STUDIO DE ARQUITECTURA YALITZA PÉREZ SAYP DESIGN	SERVICIOS DE ARQUITECTURA E INTERIORISMO.	YALITZA ESPERANZA PÉREZ ABREU	721251
E/2022-70498	13/12/22	STUDIO FINI ARCHITETTURA	SERVICIOS DE DISEÑO ARQUITECTONICO, PLANIFICACION TERRITORIAL, SUPERVISION Y PROMOCION DE TODO TIPO DE PROYECTOS INMOBILIARIOS.	GIANFRANCO FINI, NICOLA FINI, STUDIO FINI ARCHITETTURA, S.R.L.	721340
E/2022-69763	8/12/22	SUBLIMARCOS	SERVICIO DE ENMARCAMOS: FOTOGRAFÍAS, CUADROS, CUALQUIER TIPO DE DOCUMENTOS. PERSONALIZAMOS.	ALEJANDRO BERMUDEZ RAMIREZ , WENDY ELIZABETH ROSARIO MEDINA	720010
E/2022-69233	6/12/22	SUGARFANS	ELABORACION Y VENTA DE POSTRES ARTESANALES, HELADOS, GALLETAS, PUDDING, PASTELES Y AFINES.	LEIDY CAROLY BREA RECIO	719632
E/2022-68367	1/12/22	SUMAME	SE DEBIDACARÁ A LA IMPORTACIÓN, EXPORTACIÓN, VENTA, COMPRA DE MEDICACAMENTOS E INSUMOS MÉDICOS.	MOISES SIFREN JUAN	718990
E/2022-67128	5/12/22	SUMARTE SOLUCIONES CONTABLES Y TECNOLOGICAS	SERVICIOS DE CONTABILIDAD Y TECNOLOGIA.	RAFAEL DE JESUS MARTINEZ ALVARADO	719507
E/2022-69285	6/12/22	SUMINISTROS NETRAMAX	IMPORTACION, EXPORTACION, FABRICACION DE IMPLANTES Y INSTRUMENTOS MÉDICOS.	JOSE ANTONIO ESPINOZA ZORRILLA, MARISELA MARTE DE ESPINOZA	719673
E/2022-70953	15/12/22	SUMIRE ORGANIC	PRODUCCIÓN Y VENTA DE JABONES ARTESANALES, EXFOLIANTES CORPORALES, CREMAS PARA EL CUERPO EN GENERAL.	YEFRY POLANCO PILAR, ELKA NATALI CASTILLO ZAPATA DE POLANCO	720948
E/2022-69772	8/12/22	SUMY	COMPRA, VENTAS Y ALQUILER DE BIENES INMUEBLES.	ARTURO JOSÉ MORALES DEL ROSARIO	720009
E/2022-69224	9/12/22	SUNSET BY THE SEA	DESARROLLO DE UN PROYECTO TURÍSTICO HABITACIONAL Y COMERCIAL.	INMOBILIARIA MEDIA LUNA, S. R. L.	720232
E/2022-70778	14/12/22	SUNYE INDUSTRIA & COMERCIAL	PRODUCCION, COMERCIALIZACION, IMPORTACION, EXPORTACION Y REIMPORTACION DE CALZADOS Y EQUIPOS ELECTRÓNICOS.	JINQIANG ZHANG	720808
E/2022-68687	2/12/22	SUPER BODEGA NOEMI SARANTE RODRIGUEZ	VENTA DE PROVISIONES ALIMENTICIAS, BEBIDAS EN GENERAL, PRODUCTOS DE LIMPIEZA Y DE HIGIENE PERSONAL.	NOEMI JOSEFINA RODRIGUEZ GRANDEL	719229

[210] EXPEDIENTE	[220] FECHA	[561] NOMBRE COMERCIAL	[510] ACTIVIDAD	[730] SOLICITANTE	REGISTRO
E/2022-70626	15/12/22	SUPER COLAMDO DOÑA ESCOTO CAPELLAN	VENTAS DE PRODUCTOS ALIMENTICIOS.	EVELIN NAIROBI ESCOTO CAPELLAN	720946
E/2022-69549	8/12/22	SUPER COLMADO ALINSON PARRA	VENTA DE TODA CLASE DE PRODUCTOS COMESTIBLE PARA CONSUMO HUMANO TALES COMO PRODUCTOS AGRÍCOLAS.	ALINSON RAFAEL PARRA RODRIGUEZ	719932
E/2022-70062	9/12/22	SUPER COLMADO ALMACEN ESPINAL BROS	VENTA DE PRODUCTOS, COMESTIBLES, DE LIMPIEZA, BEBIDAS, EMBUTIDOS, FRUTAS, VEGETALES Y AFINES.	ELIZABETH DEL CARMEN CHECO DE HERNANDEZ	720270
E/2022-70114	9/12/22	SUPER COLMADO CAFETERÍA EL BOMBAZO PP	VENTA DE PRODUCTOS COMESTIBLES, BEBIDAS ALCOHÓLICAS Y NO ALCOHÓLICAS.	PEDRO JULIO PINEDA GARCIA	720326
E/2022-68161	8/12/22	SUPER COLMADO INESPRITO	COMPRA Y VENTA DE ALIMENTOS DE LA CANASTA BASICA COMPRA Y VENTA DE BEBIDAS NO ALCOHOLIZADAS.	YAKAYRA MILCIDA MEJIA MEJIA	720154
E/2022-70356	12/12/22	SUPER COLMADO JONY PACHECO	SERVICIOS DE VENTA DE ALIMENTOS Y BEBIDAS.	ANTONY YONEIDY PACHECO CANELO	720482
E/2022-68762	2/12/22	SUPER COLMADO LA JEFA	VENTA DE PROVISIONES ALIMENTICIAS, BEBIDAS.	MARINA TAPIA	719276
E/2022-69105	5/12/22	SUPER MARKET KE BODEGA	EMPRESA DEDICADA A LA INTERMEDIACIÓN DE SERVICIOS, COMERCIALIZACIÓN Y VENTA DE ALIMENTOS Y BEBIDAS AL POR MAYOR Y AL DETALLE.	RIANDAL SANTOS DE LA ROSA	719589
E/2022-68129	30/11/22	SUPERMERCADO COMPRES	SUPERMERCADO, COMPRA Y VENTA DE ALIMENTOS Y SUMINISTROS PARA EL HOGAR.	ANTONIO MANUEL COMPRES TAVERAS, SUPERMERCADO COMPRES, S.R.L.	719568
E/2022-67001	15/12/22	SUPERMERCADO LA REYNA SMDC	COMPRA-VENTA DE BIENES TALES COMO ALIMENTOS, BEBIDAS Y DETERGENTES.	SAUL FRANCISCO DE JESUS CASTILLO	721022
E/2022-68750	2/12/22	SUPERMERCADO ZOEY	COMERCIALIZACION, VENTA Y DISTRIBUCION DE PROVISIONES ALIMENTICIAS TALES COMOS.	LUIS DORIEL HERNANDEZ GOMEZ	719286
E/2022-70382	12/12/22	SUPLIDOM	COMPRA, VENTA, DISTRIBUCION, COMERCIALIZACION, FABRICACION, ELABORACION.	SUPLIDOM, SRL	720509
E/2022-70371	12/12/22	SUPPLIX	VENTAS, DISTRIBUCIÓN E IMPORTACIÓN DE PRODUCTOS EN GENERAL ELECTRODOMÉSTICOS, MUEBLES, COSMÉTICOS, ÚTILES DEPORTIVOS...	FELIX SANTOS TORRES	720532
E/2022-70734	15/12/22	SUPREMO VAPE STORE DAYSAU	VENTA Y COMERCIALIZACIÓN DE VAPE, ACCESORIOS PARA VAPE, NICOTINAS LIQUIDAS Y TODO LO RELACIONADO EN ESTA AREA.	DAYRON DANIEL SEVERINO MARIA, SAUL JOSE ACOSTA MEREJO	720995
E/2022-70600	13/12/22	SURIELYS MAKEUP Y SALON	SERVICIOS DE MAQUILLAJE PROFESIONAL, CORTES, PEINADOS, VENTA DE PRODUCTOS COSMÉTICOS.	MARIA YSABEL BAUTISTA SURIEL	720660
E/2022-69555	7/12/22	SURO'S TECHNOLOGIES	COMPRA, VENTA, MANTENIMIENTO Y REPARACION DE APARATOS TECNOLOGICOS.	MARINO ANTONIO SURO SANCHEZ	719916
E/2022-69472	13/12/22	SURTIDORA PENSADO EN TI SIEMPRE	VENTAS Y DISTRIBUCIÓN DE GOLOSINAS, BEBIDAS ALIMENTOS, Y ARTICULO DE LIMPIEZA	VICTOR MANUEL LORA ROSARIO	720590
E/2022-68852	5/12/22	SWATEX	GESTIÓN DE VIAJES UNIVERSITARIOS Y ESTUDIANTILES, INTERCAMBIO CULTURALES E INTERNADO INTERNACIONALES.	JONATHAN LA HOZ LEBRON, TONY PEREZ MICHEL	719378
E/2022-58825	14/10/22	SYPB	SERVICIOS DE TELEVISION POR CABLE Y SERVICIOS DE TELECOMUNICACIONES EN GENERAL.	SANTO PEÑALO BONILLA, SYPB S.R.L	720758
E/2022-69127	6/12/22	T&H GROUP	EXTERMINACIÓN Y FUMIGACIÓN DE PLAGAS, IMPORTACION, EXPORTACION, VENTA, DISTRIBUCION, COMERCIALIZACIÓN DE TODO TIPO DE PRODUCTOS…	MARCOS ANTONIO TAVERAS ORTEGA, HAMLET TOMAS HOLGUIN PÉREZ	719563
E/2022-71231	16/12/22	TABACOS JOY RIDE LEAF BY ANGEL LANTIGUA	FABRICACIÓN, VENTA, IMPORTACIÓN Y EXPORTACIÓN DE CIGARROS Y SUS DERIVADOS.	ANGEL LUIS LANTIAGUA CRUZ	721172
E/2022-68881	5/12/22	TABERNA DEL PIRATA	VENTA DE COMIDA, COCIDA, BEBIDA (RESTUARANTE).	DANIEL BELLEMARE	719373
E/2022-67710	5/12/22	TADR DOMINICAN REPUBLIC	DESARROLLADORA DEL SECTOR TURÍSTICO, INMOBILIARIO, HOSPITALIDAD, RECREACIÓN, OCIO Y REAL ESTATE.	EDWARD DE VALLE II	719440
E/2022-71450	19/12/22	TAFERMA AGROINDUSTRIAL	PRODUCCIÓN, INDUSTRIALIZACIÓN, COMERCIALIZACIÓN , EXPORTACIÓN E IMPORTACIÓN DE PRODUCTOS AGRÍCOLAS Y COMESTIBLES.	DAIHANA DEL ROSARIO HICIANO	721299
E/2022-70082	9/12/22	TAJAO	VENTA DE COMIDA Y TODO TIPO DE BEBIDAS.	GLENIS DEL CARMEN ESPINAL ARIAS	720291
E/2022-68828	5/12/22	TAKONE	COMPRA Y VENTA DE CALZADOS Y CARTERAS	TAKONE, SRL	719350
E/2022-67557	12/12/22	TALLER AUTO SERVICIOS CARABALLO LOPEZ	SERVICIO AUTOMOTRIZ, DIAGNÓSTICOS COMPUTARIZADO, ELECTRICIDAD AUTOMOTRIZ Y MECÁNICA EN GENERAL.	JOSE MANUEL CARABALLO LOPEZ	720317
E/2022-69675	8/12/22	TALLER Y REPUESTOS SALDIVAR	SERVICIOS DE MECÁNICA, DESABOLLADORA, SOLDADURA Y PINTURA DE VEHICULOS. VENTA DE REPUESTOS DE VEHICULOS NUEVOS Y USADOS.	LUIS JORDANIS SALDIVAR MOLINA	720135
E/2022-69070	13/12/22	TALLERES CORPORAN JMMR	FABRICANTES DE: PUERTAS Y VENTANAS, HERRERÍA, PUERTAS COMERCIALES, TECHADO EN ALUCIN, CLOSET EN ESPEJO, TOLDO…	JUAN MANUEL CORPORAN HERRERA	720588
E/2022-70332	14/12/22	TALLERES Y REPUESTOS J&M TAVAREZ	VENTA DE REPUESTOS PARA VEHICULOS.	RAMON MIGUEL MARTINEZ TAVAREZ	720760
E/2022-70696	14/12/22	TANTISIMA BELLEZA	SERVICIOS DE SALON DE BELLEZA, CENTRO DE UÑAS Y ESTETICA.	MAROLIN YOJEIMY SANTANA PERDOMO	720751
E/2022-65734	5/12/22	TATAKAE	COMPRA, VENTA, ALQUILER Y ADMINISTRACIÓN DE PROPIEDADES INMOBILIARIAS Y VEHÍCULOS DE MOTOR.	ÁNGEL LUIS REGALADO REGINO	719492
E/2022-67651	2/12/22	TAX TIME TAXES	SERVICIOS DE CONTABILIDAD, AUDITORIA, TENEDURIA DE LIBROS, IMPUESTOS, LEGALES…	PERSIDES SAMUEL JIMENEZ BICHARA	719280
E/2022-70197	12/12/22	TBEO TOURS	AGENCIA DE VIAJES, RESERVAS Y PASAJES: RESERVACIONES DE HOTELES…	RAFAEL DEL ROSARIO ADAMES	720371
E/2022-63566	15/12/22	TD &TP PRO CLIMATE PLUS	BRINDAR ASESORÍA PARA LA REDUCCIÓN DEL CO2 EN LA REPUBLICA DOMINICANA Y A LA VEZ VENDER EQUIPOS NECESARIOS PARA LA NO CONTAMINACIÓN DEL MEDIO AMBIENTE.	THOMAS AZEROTH, THOMAS PETER NEDAVNI	721082
E/2022-68636	2/12/22	TDE 36	CONSTRUCCION, PROMOCION, DESARROLLO Y VENTA DE LA VILLA DENOMINADA "PARQUE 36".	ESTHER IDALINA RODRIGUEZ DE BAICU	719193
E/2022-67275	6/12/22	TEAM LA FAMILIA BASKETBALL T.F.B	COMERCIALIZACION, VENTA, DISTRIBUCION E IMPORTACION DE PRENDAS DE VESTIR.	BIENVENIDO MANUEL LIRANZO PIMENTEL	719627
E/2022-68877	5/12/22	TEATRO LLUVIA	CREACIÓN, PRODUCCIÓN Y GESTIÓN DE SERVICIOS Y PRODUCTOS DE ENTRETENIMIENTO ESCÉNICOS …	JOSE EMILIO BENCOSME ZAYAS, JULIA ANGELICA LUCRECIA TAVERAS LOPEZ	719381
E/2022-71069	16/12/22	TECHNOMAX EQUIPOS Y MAQUINARIAS	COMPRA Y VENTA DE VEHÍCULOS LIVIANOS Y PESADOS, MAQUINARIAS Y EQUIPOS DE CONSTRUCCIÓN.	NELSON RAFAEL UREÑA SANTANA	721104
E/2022-71177	16/12/22	TECNODANY	VENTAS Y DISTRIBUCIÓN DE PIEZAS Y EQUIPOS TECNOLÓGICOS.	ELIAS BAEZ DE LOS SANTO	721118
E/2022-68595	1/12/22	TECNORED MEDIA 21966 GROUP	PRODUCCIÓN DE CONTENIDO DIGITAL, VIDEO, MARKETING EN LAS REDES SOCIALES, COMPRA Y VENTA DE MATERIALES DIGITALES.	LUIS ANIBAL GRULLON GRULLON	719151
E/2022-70635	13/12/22	TECPADES	ORGANIZACIÓN SIN FINES DE LUCRO DEDICADA A BRINDAR EDUCACIÓN Y SOPORTE TÉCNICO DE TECNOLOGÍA PARA UN DESARROLLO SOSTENIBLE.	ALBERTO RODRIGUEZ	720694
E/2022-69239	6/12/22	TECREVEN STUDIO	SERVICIO DE DISEÑO Y PROGRAMACION DE VIDEOJUEGOS	ENMANUEL BIENVENIDO LOPEZ PEGUERO, FRANCISCO EMMANUEL RODRIGUEZ VALENTIN	719630
E/2022-65146	1/12/22	TEDDY RECORD	PRODUCCIÓN DE MÚSICA Y CONTRATACIÓN DE ARTISTAS, CREAR ARTISTAS DE TODOS LOS GÉNEROS MUSICALES…	JOHN ANTONY RIJO ESTRELLA	719085
E/2022-69316	7/12/22	TELCOCARIBBEAN	SERVICIO DE TELECOMUNICACIONES, COMPRA Y VENTA DE EQUIPOS TECNOLOGÍA, TRANSPORTE DE DATA…	CARLOS EMANUEL RIVERA NOLASCO	719872
E/2022-70310	12/12/22	TELESUR	PRODUCCION, CREACION Y DIFUSION DE TELEVISION Y RADIO.	TELESUR EIRL	720437
E/2022-70410	13/12/22	TENEDORA 38715	COMPRA, VENTA Y ADMINISTRACION DE PROPIEDADES.	PATRICK MATTHEW JOHNSTON	720523
E/2022-69421	16/12/22	TENEDORA GWOMOTÉ	SERVICIOS DE ORGANIZACION, GESTION, ADMINISTRACION, PROMOCION Y EJECUCION DE PROYECTOS, NEGOCIOS E INVERSIONES DE CARACTER TURISTICOS.	GIOCONDA GONZALEZ ROBLES	721166
E/2022-68793	2/12/22	TERABYTE TECH	SE DEDICA A LA IMPORTACION Y VENTA DE TODO TIPOS DE ELECTRODOMESTICOS, REPARACION DE COMPUTADORA…	JUNIOR CADET	719313
E/2022-71026	15/12/22	TERAZAN	SERVICIOS DE FERRETERÍA Y VENTA DE PINTURAS	AMELIA NAZARETH DE LA ROSA SEVERINO, JORGE ARTURO LLUBERES SEVERINO	720983
E/2022-68787	2/12/22	TERRA CANA	ADMINISTRACION INMOBILIARIA, HOTELES, BARES, RESTAURANTES.	FRANCISCO ALBERTO ROSARIO DE LA OZ, GIANFRANCO MARROCCO, RAFAEL DANILO GUZMAN RODRIGUEZ	719306
E/2022-70925	15/12/22	TERRAHOLDINGS	TENEDORA DE ACTIVOS INMUEBLES. LA SOCIEDAD PODRA ADQUIRIR, VENDER, ALQUILAR…	RODRIGO DELGADO FLOREZ ESTRADA	720902
E/2022-68273	1/12/22	TERRAZA & GRILL ALTO COLONIAL	VENTA DE ALIMENTOS COCIDOS, BEBIDAS ALCOHÓLICAS Y NO ALCOHÓLICAS.	ANDRY RAFAEL VENTURA	719093
E/2022-70105	14/12/22	TERVICON GROUP	SERVICIOS DE CONSTRUCCIÓN, CONTABILIDAD E INVERSIONES INMOBILIARIAS.	SERVICON GROUP, S.R.L.	720764
E/2022-70203	12/12/22	TES'ORO BEAUTY CENTER	SERVICIOS DE SALÓN DE BELLEZA, SPA, SUPLIDORA, DISTRIBUCIÓN, VENTA, IMPORTACIÓN…	GREGORY BERNADIN	720364
E/2022-70575	13/12/22	THE ADAL INTERIORES Y EXCLUSIVIDADES	VENTA DE ROPA INTIMAS DE MUJER Y LENCERIA.	ADALGISA LINARES NAVARRO	720643
E/2022-65763	1/12/22	THE BAKE SHOP BY ZUNIHESA	ELABORACIÓN Y VENTA DE PRODUCTOS DE PASTELERÍA ARTESANAL	ZUNILDA HILLARY HERRERA SALCEDO	719043
E/2022-70359	12/12/22	THE BON DRINK BAR	NEGOCIO DEDICADO A ACTIVIDADES SOCIALES TIPO BAR EN EL CUAL SE CELEBRAN ACTIVIDADES TEMÁTICAS Y DE TEMPORADA ADEMÁS DEL DISFRUTE DE ENTRETENIMIENTO A TRAVÉS DE SU PANTALLA DE TV .	JOSE MARTIN DE LA ROSA VALENTIN, CARLOS MANUEL DE LA ROSA VALENTIN	720498
E/2022-68679	9/12/22	THE BONIFACIO CONSTRUCCIONES	SERVICIO DE CONSTRUCCIONES CIVILES, ARMANDO DE MUEBLES, TAPICERÍA.	MIGUEL BONIFACIO ABREU	720228
E/2022-67709	13/12/22	THE EJECTIVO BILLAR DRINK A&E	SERVICIO DE CLUB DE BILLAR Y VENTAS DE BEBIDAS ALCOHÓLICAS.	ANGEL YOER PEREZ MENDEZ	720657
E/2022-69816	8/12/22	THE FUCKING MOVIE DISCOTEC	SERVICIOS DE CLUB NOCTURNO, VENTA DE BEBIDAS ALCOHÓLICAS Y NO ALCOHÓLICAS.	STARLIN MARTINEZ MAXWELL	720129
E/2022-66319	5/12/22	THE HIMALAYA PLAZA	PLAZA COMERCIAL DONDE SE REALIZARÁN VARIAS ACTIVIDADES COMERCIALES, HELADERÍA, BANCA DEPORTIVA, DRINK, CAR WASH.	EMMANUEL ALBERTO CASTRO	719540
E/2022-71030	16/12/22	THE JOMAC VIP	VENTA DE BEBIDAS ALCOHÓLICAS, PREPARACIÓN DE TRAGOS Y SERVICIOS DE ENTRETENIMIENTO.	JOSE MANUEL ARIAS CAMACHO	721142
E/2022-69167	7/12/22	THE LOBBYIST BAR NIGHTCLUB	ES UN ESTABLECIMIENTO COMERCIAL DONDE SE SIRVIRAN BEBIDAS ALCOHÓLICAS, NO ALCOHÓLICAS .	JOSELITO SABINO PEÑA, ANA YDALGISA ROSARIO BONIFACIO	719905
E/2022-65643	2/12/22	THE MARLIN PUNTA CANA SHOP	VENTA DE PRENDAS DE VESTIR, JOYAS, TEJIDOS, TRAJES DE BAÑOS…	LUIS FERNANDO GARCIA RODRIGUEZ	719192
E/2022-69974	9/12/22	THE MAYO SEGURITY SERVICE	SERVICIOS DE VIGILANCIA, INSTALACIÓN Y MANTENIMIENTO DE SISTEMAS DE ALARMAS.	MAYO VANEX FRIAS HEREDIA	720418
E/2022-71142	16/12/22	THE OSO SMOKE STORE	LA CUAL SE DEDICARÁ A LA COMPRA, VENTA DE CIGARROS ELECTRÓNICOS, INCLUYENDO SUS ACCESORIOS Y SUMINISTROS.	SANDY PASCUAL ENCARNACION FLORIAN	721094
E/2022-68955	5/12/22	THE PERFECT SETTING	ALQUILER Y VENTA DE CARPAS, SILLAS, MESAS, MANTELES, TODO TIPO DE ACCESORIOS PARA EVENTOS SOCIALES…	GLADYSSE JASON BOUQUET	719433
E/2022-71005	15/12/22	THE PROMOBOX	DISTRIBUCIÓN Y COMERCIALIZACIÓN DE ARTÍCULOS & MATERIALES PROMOCIONALES, ASÍ COMO TODAS LAS ACTIVIDADES RELACIONADAS A LA PUBLICIDAD.	THE PROMO BOX, SRL.	721021
E/2022-69152	19/12/22	THE REIGN CORPORATION	ADMINISTRACIÓN, RENTA, ADQUISICIÓN, VENTA DE PROYECTOS INMOBILIARIOS.	JULIEN SIMEON BOCICAUT	721250
E/2022-69933	9/12/22	THE ROYAL ESTATE OF LUXURY VILLA	LA OPERACIÓN DE COMPRA, VENTA, ALQUILER Y ADMINISTRACIÓN DE PROPIEDADES INMOBILIARIAS Y SERVICIOS RELACIONADOS.	JAMES STEFFENS	720182
E/2022-69457	8/12/22	THE SERRANO GROUP OF PROPERTIES	LA SOCIEDAD TENDRÁ POR OBJETO SOCIAL LA COMPRA, VENTA, ALQUILER Y DESARROLLO DE ACTIVOS INMOBILIARIOS…	ERNESTO MARRERO SERRANO	719988
E/2022-68216	12/12/22	THE STOP LIQUOR STORE	COMERCIALIZACION DE LICORES.	FERNANDO BARTOLOME AMPARO JIMENEZ	720321
E/2022-70301	12/12/22	THE YOUNGSTER GREGARIOUS PREDESTINATOR FOUNDATION	ENTIDAD SIN FINES DE LUCRO, ES UNA COMUNIDAD DONDE ESTAREMOS AYUDANDO A TODOS LOS NIÑOS QUE ESTÁN NECESITADOS EN REPÚBLICA DOMINICANA.	YVES GIORGY PIERRE	720432
E/2022-67034	2/12/22	THE CANGURO BARBER ROOM	EMPRESA DEDICADA A BRINDAR SERVICIOS ESTÉTICOS EN GENERAL. COMPRA Y VENTA DE PRODUCTOS…	LUPE SONOLI ENCARNACION NUÑEZ	719254
E/2022-67910	7/12/22	THEMCO CORAZON CONTENTO	VENTA, IMPORTACION, EXPORTACION, COMERCIALIZACION DE ALIMENTOS, BEBIDAS…	ANGELICA MICHEL MOLOON DE MARTE	719767
E/2022-68994	5/12/22	THRIVE	MANTENIMIENTO Y VENTA AL POR MAYOR DE MÁQUINAS, EQUIPOS E IMPLEMENTOS. DE USO MÉDICO.	THRIVE S.R.L	719469
E/2022-68997	5/12/22	THRIVE GREEN	SERVICIOS DE CONSULTORES EN INFORMÁTICA Y SUMINISTROS DE PROGRAMAS DE INFORMÁTICA.	THRIVE S.R.L	719447
E/2022-64841	14/11/22	TIENDA DE MOTORESPUESTOS HERMANOS PIRON Y ASOCIADOS	VENTA Y DISTRIBUCIÓN DE TODO TIPO DE REPUESTOS Y ACCESORIOS PARA TODO TIPO DE VEHÍCULOS.	ELIXANDRO PIRON PIÑA	720587
E/2022-67576	1/12/22	TIENDA DE ROPA MILAFRE	ACTIVIDAD DE VENTA DE TODO TIPO DE ROPA PARA TODO EL MUNDO Y TODAS LAS EDADES.	NATIVIDAD MARTINEZ CASTILLO	718979
E/2022-70522	13/12/22	TIENDA DULCE BALDERA EXCLUSIVIDADES	REALIZAR TODO TIPO DE VENTAS DE ROPAS, ZAPATOS, PERFUMES, COSMETICOS…	TIENDA DULCE BALDERA EXCLUSIVIDADES, SRL	720625
E/2022-70809	14/12/22	TIENDA MARIPOSA BY WENQPING	VENTA AL POR MAYOR Y MENOR DE PRENDAS DE VESTIR, ARTICULOS DEL HOGAR.	WENQING LU	720832
E/2022-70007	9/12/22	TIENDA VIALCA	VENTA DE ROPA, ZAPATOS, BOLSOS Y ACESORIOS DE SEGUNDA MANO PARA DAMAS CABALLEROS Y NIÑOS.	VIVIANA ALTAGRACIA CACERES HERNANDEZ	720212
E/2022-68528	1/12/22	TIENDA Y.ELIZABETH BY STYLO	VENTA DE ROPAS Y ARTÍCULOS PARA DAMAS, TALES COMO BISUTERÍA, JOYAS, PERFUMERÍA, CALZADOS Y CARTERAS.	YOHANNY ELVIRA PEGUERO SANCHEZ	719112
E/2022-66076	7/12/22	TIENDA YONI R.G.L.	VENTA DE ROPA, ZAPATO Y ACCESORIOS PARA TODO PÚBLICO. EQUIPOS Y MATERIALES GASTABLES PARA OFICINAS.	YOLMAN RAFAEL GOMEZ LECLERC	719795
E/2022-70442	13/12/22	TIKITITA	CONFECCION, IMPORTACION Y VENTA DE ACCESORIOS Y ROPA INFANTIL	VIANNA MARIEL REYES DURAN	720554

[210] EXPEDIENTE	[220] FECHA	[561] NOMBRE COMERCIAL	[510] ACTIVIDAD	[730] SOLICITANTE	REGISTRO
E/2022-68683	2/12/22	TIKO TIKO RESTAURANT AND PIZZA	SERVICIO DE RESTAURANTE, BAR Y CANTINAS	BELLSAAD, S.R.L	719228
E/2022-70253	12/12/22	TODOFER ACABADOS	COMPRA Y VENTAS DE PINTURAS, MASILLAS, IMPERMEABILIZANTES, MADERA, PLÁSTICOS, TINTES, Y TODO TIPOS DE ACABADOS	MARIELA ANTONIA FERMIN LIRANZO	720395
E/2022-69847	8/12/22	TODOTOUR	ADMINISTRACION DE BIENES RAICES, TENEDORA DE BIENES INMUEBLES, ADMINISTRACION DE BIENES INMUEBLES…	SERGIO DE JESUS DIAZ LANTIGUA	720086
E/2022-69193	6/12/22	TOLMAX DOMINICANA	COMERCIALIZACIÓN, FABRICACIÓN, DISTRIBUCIÓN, REPRESENTACIÓN, COMPRA, VENTA, IMPORTACIÓN…	JOAN MANUEL SENRA OSSER	719591
E/2022-71462	19/12/22	TOMESPINAL NEGOCIOS DIVERSOS	SERVICIOS DE PRESTAMOS DE DINERO FUERA DEL SISTEMA BANCARIO	AGUSTIN TOMAS ESPINAL TORRES	721312
E/2022-67399	2/12/22	TOMMY AUTO IMPORT	IMPORTACION Y EXPORTACION, COMPRA Y VENTA DE VEHÍCULOS AUTOMOTORES, NUEVOS N.C.P…	TOMMY ENRIQUE DE LA CRUZ ALMONTE	719307
E/2022-69129	6/12/22	TOP G CIGARS	ELABORACION, VENTA, DISTRIBUCION, COMERCIALIZACION DE TABACO EN GENERAL.	ALEJANDRO DE LA CRUZ MARTIN	719562
E/2022-63997	13/12/22	TOP HOMES DOMINICANA BY URBANGEST	COMPRA Y VENTA DE INMUEBLES, CONSTRUCCIÓN Y DESARROLLO DE PROPIEDADES.	FRAMEL RODRIGUEZ MARTINEZ, ANNY LADY RODRIGUEZ MARTINEZ	720677
E/2022-70790	14/12/22	TOPO PRECISION	AGRIMENSURA, TOPOGRAFIA GENERAL, ALQUILER Y VENTA DE EQUIPOS TOPOGRAFICOS, TOPOGRAFIA CON DRONES.	CARINA IVANOVA RODRIGUEZ ESTEVEZ	720854
E/2022-69201	14/12/22	TOPPIEZAS AUTO PARTS	VENTA AL POR MENOR DE PARTES, PIEZAS Y ACCESORIOS NUEVOS DE VEHÍCULOS AUTOMOTORES.	LUIS MIGUEL DOMINGUEZ ALMONTE	720851
E/2022-70548	13/12/22	TOQEU	VENTA DE MOBILIARIOS, ESPACIOS INTERIORES, PIEZAS UNICAS, EBANISTERIA, ELEMENTOS DEL HOGAR.	MARISOL QUEZADA NUÑEZ, YOSELIN CAMIEL SANCHEZ CASTILLO	720619
E/2022-67945	7/12/22	TOTAL PRO STRUCTURA SOLUTIONS	SERVICIOS DE DESARROLLO DE PROYECTOS INMOBILIARIOS, CONSTRUCCION…	JOSE LUIS LOPEZ MUÑOZ	719882
E/2022-68397	5/12/22	TRAEMELO	IMPORTACIÓN, DISTRIBUCIÓN Y VENTA DE EQUIPOS ELECTRÓNICOS, ASÍ COMO UTENSILIOS DE LIMPIEZA E HIGIENE PERSONAL.	MASSIEL ESCALANTE DE LOS SANTOS, OLGA LIDIA HICIANO MATOS	719387
E/2022-70497	13/12/22	TRANS-CARGA	TRANSPORTACION Y SERVICIOS EMPRESARIALES PARA TRANSPORTAR.	FRANCISCO CELESTINO GERMAN MARTINEZ	720570
E/2022-68508	8/12/22	TRANSGRENORD TRANSPORTE DE AGREGADOS DEL NORDESTE	SERVICIOS DE TRANSPORTE DE AGREGADOS PARA LA CONSTRUCCIÓN, SERVICIOS DE TRANSPORTES .	FRANKMY JOAN MENA GARCIA	719948
E/2022-67650	28/11/22	TRANSPORTE ANTIO	SERVICIOS DE TRANSPORTE DE PASAJEROS.	TRANSPORTE ANTIO, S.R.L.	719665
E/2022-68848	5/12/22	TRANSPORTE AYALA CABRERA TAC	COMPRA, VENTA, COMERCIALIZACIÓN, DISTRIBUCIÓN, RENTA Y ALQUILER DE VEHÍCULOS LIVIANOS Y PESADOS.	GEARIN TANISOL AYALA CABRERA	719392
E/2022-68388	1/12/22	TRANSPORTE BOVICIO	SERVICIO DE TRANSPORTE DE TODO TIPO DE MATERIALES	CARLOS MANUEL ROSARIO VASQUEZ	719007
E/2022-68925	5/12/22	TRANSPORTE CASTILLO BATISTA	SERVICIO DE TRANSPORTE DE PASAJEROS EN TODO EL TERRITORIO DE LA REPUBLICA DOMINICANA.	TRANSPORTE CASTILLO BATISTA, S.R.L.	719393
E/2022-69936	9/12/22	TRANSPORTE DE AGREGADOS DYS DILONE SILVESTRE	TRANSPORTE DE AGREGADOS DE MANERA PUBLICA Y PRIVADA, TRANSPORTE DE MATERIALES DE AGREGADOS…	KAREN ELAINE SILVESTRE GOMEZ, OMAR OSIRIS DILONE AGUERO	720204
E/2022-67561	7/12/22	TRANSPORTE DOCIMEL	EMPRESA DEDICADA AL TRANSPORTE PÚBLICO DESDE MAO HACIA SANTO DOMINGO Y VICEVERSA Y AL TRANSPORTE PRIVADO CUANDO ASÍ LO REQUIERA EL CLIENTE.	DOMINGO CIRIACO CIRIACO	719899
E/2022-69875	8/12/22	TRANSPORTE EL GUARDIA	SERVICIO DE TRANSPORTE PÚBLICO, DESDE LA CIUDAD DE MAO, VALVERDE, HACIA SANTO DOMINGO Y VICEVERSA.	DOMINGA ANTONIA GUICHARDO RODRIGUEZ	720096
E/2022-70362	12/12/22	TRANSPORTE ESCOLAR LA HIGUEYANA	SERVICIOS DE TRANSPORTE ESCOLAR.	FELVIN ENERY CEDANO, SANTO TOMAS JIMENEZ, JOSE ALTAGRACIA CASTILLO	720497
E/2022-69975	9/12/22	TRANSPORTE EXPRESO GOMEZ RODRIGUEZ	SERVICIO DE TRANSPORTE DE PERSONAS, EQUIPAJES, PAQUETERIA	ALBERTO GOMEZ	720173
E/2022-70707	15/12/22	TRANSPORTE JOELA Y MÁS	SERVICIO DE TRANSPORTE DE CARGA, MUDANZAS Y ACTIVIDADES AFINES A ESTE OBJETO PRINCIPAL.	JOAQUIN MENDEZ NOVAS	721019
E/2022-68758	2/12/22	TRANSPORTE JUANA FRIAS	SERVICIO DE TRANSPORTE ESCOLAR, SERVICIO DE TRANSPORTE EMPRESARIAL, SERVICIO DE TRANSPORTE TURÍSTICO, SERVICIO DE TRANSPORTE PRIVADO.	JUANA MARIA FRIAS ROSA	719293
E/2022-62555	3/11/22	TRANSPORTE KEILY	SERVICIOS DE TRANSPORTE EMPRESARIAL, TRANSPORTE TURÍSTICO.	MAYOBANEX MORRILLO ENCARNACIÓN , NICAURYS FRANCHESCA AQUINO MARTINEZ	714855
E/2022-69533	7/12/22	TRANSPORTE MANÁ TRANSMANÁ	SERVICIO DE TRANSPORTE ESCOLAR Y TURISTICO A NIVEL NACIONAL.	JUAN PABLO ENCARNACION MONTERO	719852
E/2022-68996	5/12/22	TRANSPORTE MOSETI EXPRESS-MOVIMIENTO SEGURO A TIEMPO	SERVICIOS DE GESTIÓN Y LOGÍSTICA PARA EL TRANSPORTE DE MERCADERÍAS.	LISBETH ATABEIRA JEREZ REYNOSO	719446
E/2022-70264	12/12/22	TRANSPORTE SCALATA	SERVICIO DE TRANSPORTE TERRESTRE DE MATERIALES DE CONSTRUCCION, AGREGADO, CARGA.	HAROLD DE JESUS COMPRES MORERA	720405
E/2022-70536	14/12/22	TRANSPORTE Y CONSTRUCTORA CRUZ UREÑA JCU	TRANSPORTE Y CARGAS DE TODO MATERIAL DE CONSTRUCCIÓN EN CAMIONES DE VOLTEOS.	JUNIOR JOSE CRUZ UREÑA	720716
E/2022-68847	6/12/22	TRANSPORTE Y DEPOSITO MIGUEL ANGEL PEGUERO	SERVICIOS DE TRANSPORTE, ALMACENAMIENTO DE CARGAS, ALQUILER DE NAVES INDUSTRIALES, ALQUILER DE EQUIPOS PESADOS.	TRANSPORTE Y DEPOSITO MIGUEL ÁNGEL PEGUERO, S.R.L	719601
E/2022-67249	30/11/22	TRANSPORTE ZAPATA & SANCHEZ MULTISERVI	SERVICIOS DE TRANSPORTE DE CARGA TERRESTRE, TRANSPORTE EMPRESARIAL, MAQUINARIAS Y ACCESORIOS DE OFICINA.	DAMIAN GUERRERO ZAPATA, JOSE MANUEL MEJIA SANCHEZ	718961
E/2022-68800	2/12/22	TRANSWIDE	VENTA, ALQUILER Y CONSTRUCCIÓN DE BIENES INMUEBLES.	LUIS FERNANDO JULIAN CHALAS	719323
E/2022-70920	16/12/22	TRAVEL AGENCY OF CLASS	ES UNA EMPRESA QUE SE DEDICA, A SERVICIOS MIGRATORIOS, TURISMO INTERNO Y EXTERNOS.	YANIRIS DEL CARMEN CLASE REYES	721156
E/2022-70794	14/12/22	TRÉ STUDIO	SERVICIOS DE ARQUITECTURA, DISEÑOS, PRESUPUESTO, SUPERVISIÓN, REMODELACIÓN DE CASAS…	JOSUE HIDALGO ESPINAL, JULIETA MALLERLYN MARCELINO YNFANTE, JULIETH LIBERATO RODRIGUEZ	720843
E/2022-68511	1/12/22	TRIA RAIL DOMINICANA	SERVICIOS DE ESTUDIOS Y PROYECTOS DE INGENIERÍA INDUSTRIAL E INGENIERÍA CIVIL…	INGENIERIA Y TECNICA DEL TRANSPORTE TRIA S.A.	719091
E/2022-70327	12/12/22	TRIANGULICOR 290	VENTA, COMERCIALIZACION Y DISTRIBUCION DE TODO TIPO DE BEBIDAS.	JOSE ABEL GONZALEZ BATARDO	720456
E/2022-71048	19/12/22	TRIBOL TIERRA	SERVICIOS DE AGRIMENSURA EN GENERAL.	TOMAS ANTONIO LLUBERES PANIAGUA	721354
E/2022-69915	15/12/22	TRIER	COMPRA, VENTA Y ALQUILERES DE BIENES INMUEBLES Y CONSTRUCCIÓN DE EDIFICACIONES.	TRIER, S.R.L.	720961
E/2022-68873	8/12/22	TRIP TOUR COIN	COMERCIALIZACIÓN DE ACTIVOS DIGITALES PARA CONSUMO EN ACTIVIDADES TURISTICAS.	CARLOS ALBERTO SILVERIO PEREZ	720110
E/2022-66869	1/12/22	TRNN GROUP	CONSTRUCCIÓN, DISEÑO, COMPRA Y VENTA DE TODO TIPO DE VIVIENDAS, ESTADÍA Y LOCALES COMERCIALES.	NELSON MANUEL GUZMAN BENCOSME, LINA RAQUEL ALMANZAR DE GUZMAN	718976
E/2022-69565	7/12/22	TROPICAL 95 FM	SERVICIO DE EMISORA DE RADIO VITUAL.	CESAR FREDDY ROMAN AQUINO, FREDDY CESAR ROMAN AQUINO	719888
E/2022-70686	14/12/22	TROPICAL MAGIC BY MARISERGI PAREDES	ELABORACIÓN Y VENTAS DE PRODUCTOS CAPILARES.	MARISERGI PAREDES SEGURA	720747
E/2022-68280	30/11/22	TROPICAL SERVICE	BRINDAR SERVICIOS DE CAMARERO Y BARTENDER ENFOCADO AL SECTOR TURÍSTICO DE LA REPÚBLICA DOMINICANA.	JOSE LUIS ANDUJAR TORREZ	718939
E/2022-69680	8/12/22	TRUBER	SERVICIO DE TRANSPORTE DE CARGA, SERVICIOS DE FACTORY Y CORREDORES DE CARGA.	LUIS EDUARDO ARIAS JEREZ	719993
E/2022-68567	1/12/22	TRUCO POLLO	VENTA DE POLLOS AL CARBÓN, EXPENDIÓ DE COMIDAS.	BERNARDO SOSA DIAZ	720662
E/2022-69488	7/12/22	TU HOGAR DE ESTRELLAS	SERVICIOS DE BIENES RAÍCES, ALQUILERES Y VENTAS DE INMUEBLES.	SWINGLI ALBERTO RAMIREZ CARRASCO	719823
E/2022-70385	12/12/22	TURICAR	PRESTACIÓN DE SERVICIOS COMPLEMENTARIOS DE APOYO TURÍSTICO.	JEFFREY GÓMEZ GONZÁLEZ	720514
E/2022-68494	1/12/22	TURISFREELANCE	PROGRAMA INFORMATICO DE AFILIACION PARA AGENTES DE VIAJES INDEPENDIENTES…	DAHIANA MARIA FERNANDEZ DE LA NIEVE	719088
E/2022-67856	2/12/22	TUSCALOOSA	BIENES RAÍCES, PRESTAMOS, VENTA DE SEGUROS, VENTA DE PASAJES EN GENERAL.	WENDY YESENIA ALCANTARA FELIZ, CARMEN FELIZ G DE ALCANTARA	720280
E/2022-69806	12/12/22	UKRAM TECHNOLOGY	IMPORTACIÓN, FABRICACIÓN, VENTA Y DISTRIBUCIÓN, COMERCIALIZACIÓN DE EQUIPOS DE COMPUTADORAS, ACCESORIOS .	UKRAM TECHNOLOGY, S. R. L	720484
E/2022-68337	30/11/22	ULABE DOMINICANA	IMPORTACIÓN Y DISTRIBUCIÓN DE PRODUCTOS FARMACÉUTICOS	ULABE DOMINICANA, S.R.L.	718963
E/2022-69895	8/12/22	ULERIO AUTO	IMPORTACIÓN Y VENTA DE PIEZAS PARA AUTOS, VENTA Y COMPRA DE AUTOS, PRESTAMOS PERSONALES .	JOSE ANTONIO SILVERIO GOMEZ, FRANCIS ULERIO DE SILVERIO	720111
E/2022-69954	9/12/22	UN CAFÉ CON LA VIRGEN	ES UN PROYECTO ECO-TURÍSTICO, CULTURAL, ARTÍSTICO, ESPIRITUAL Y DE RECREACIÓN…	ANDRES ORLANDO VARGAS RODRIGUEZ	720164
E/2022-70534	13/12/22	UN LLAMADO A LAS NACIONES	ENTIDAD SIN FINES DE LUCRO, PREDICAR EL EVANGELIO SEGÚN LA PALABRA DE DIOS.	ANA EMILIA BELTRE DEL ROSARIO, DENNIS CRUCITA FELIZ DE LA PAZ, MARISOL RAMIREZ REYES	720617
E/2022-71286	19/12/22	UN MOMENTO PARA LIDERES CON RAUL BURGOS	SERVICIOS DE PODCAST EN EL INTERNET	RAUL JOSUE BURGOS FIGUEREO	721228
E/2022-70351	12/12/22	UNATAXICHORG RD	SERVICIOS DE TAXIS PERSONALIZADOS Y CORPORATIVOS.	FELIX MANUEL PEREZ CHALA, WILLIAM SANTANA GUZMAN	720485
E/2022-70473	13/12/22	UNDER THE SKY DO	SERVICIOS DE ORGANIZACION, GESTION, ADMINISTRACION DE VIAJES Y EVENTOS EN GENERAL.	JOSEPH MARMOLEJOS JAQUEZ	720553
E/2022-68579	1/12/22	UNIDAD DE NEUROCIENCIA AVANZADA UNA	PRACTICA MÉDICA.	CARLOS FEDERICO MUNIZ PEZZOTTI	719143
E/2022-70051	9/12/22	UNIDAD DE PREVENCIÓN CARDIOMETABÓLICA DRA. MÁXIMA MÉNDEZ	SERVICIOS DE CARDIOLOGIA CLINICA, EVALUCION CARDIVASCULAR PREQUIRUGICAS…	CLINICA DE LIPIDOS CLI LIPID, S.R.L.	720260
E/2022-70355	12/12/22	UNIDAD DE TRASPLANTE DE ÓRGANOS HOMS	SERVICIOS DE SALUD, PROCEDIMIENTOS DE TRASPLANTE DE ÓRGANOS.	HOSPITAL METROPOLITANO DE SANTIAGO, S.A.	720501
E/2022-68247	14/12/22	UNIDAD ESPECIALIZADA DE PSICOLOGIA COGNICION UNEPSIC	SERVICIOS DE CONSULTAS, EVALUACIONES, PSICOTERAPIAS, TALLERES Y CHARLAS EN EL ÁREA DE PSICOLOGÍA.	ALEXANDRA ALTAGRACIA RODRIGUEZ PEREZ, HENDRYK DOMINGO TAVARES POLANCO	720823
E/2022-71318	19/12/22	UNIFARMACOS	PRODUCCION, COMPRA, VENTA, IMPOFRTACION Y EXPORTACION DE MEDICINA, SUMINISTROS MEDICOS.	JUAN CARLOS SILVERIO PEÑA	721261
E/2022-68282	30/11/22	UNIÓN DE EMPRESARIOS DE LAS TILAPIAS, UNETE	LA PRODUCCIÓN, COMERCIALIZACIÓN, INDUSTRIALIZACIÓN O PROCESAMIENTO…	JOSÉ PANCRACIO MIGUEL DE PEÑA JIMÉNEZ	719001
E/2022-68317	2/12/22	UNION DE CAMIONEROS Y EQUIPOS PESADOS DE YAMASÀ "UCAEPYASA"	UNA SOCIEDAD COMERCIAL QUE SE DEDICA A AL TRANSPORTE DE MATERIALES DE CONSTRUCCIÓN, A LA REPARACIÓN DE CAMINOS VECINALES.	SANTOS PORFIRIO LIMA BUENO	719214
E/2022-65927	7/12/22	UNION DE DESARROLLO COMUNITARIO DE LAGUNA PRIETA UDECOLAP	ORGANIZACIÓN SIN FINES DE LUCRO: REPRESENTAR A LA COMUNIDAD FRENTE A LAS AUTORIDADES…	MARTIRES REYES RODRIGUEZ	719871
E/2022-68799	2/12/22	UNION DE LOS TRABAJADORES DE TRANSPORTE INTERNACIONAL UTTI	ENTIDAD SIN FINES DE LUCRO DEDICADA A REGULARIZAR Y ORGANIZAR EL SECTOR DE TRANSPORTE EN REPUBLICA DOMINICANA Y EL MUNDO.	CLAUDE JUNIOR NELSON	719680
E/2022-70587	14/12/22	UNIÓN DE PRODUCTORES DE AGUACATE OCOEÑOS UPRAO	SIN FINES DE LUCROS DEDICADA A APOYAR LOS PRODUCTORES DE AGUACATES, AGRUPAR A LOS A LOS PRODUCTORES.	JOSE ALTAGRACIA BATISTA DIAZ	720817
E/2022-68536	1/12/22	UNION DEL FUTURO DE CAMPESINO SIN TIERRA UFCST	ENTIDAD SIN FINES DE LUCRO DEDICADA A LA SIEMBRA DE CULTIVOS ACTIVOS PARA SER DONADOS A DIFERENTES ENTIDADES.	FRANCISCO MAMERTO BONIFICACIO MONCION	719124
E/2022-68615	5/12/22	UNION INMOBILIARIA SINAI	ENTIDAD SIN FINES DE LUCRO QUE TENDRAN COMO OBJETO DEDICARSE A TRABAJAR PARA EL BIENESTAR DE LOS AGENTES.	ENO JAIME GONZALEZ	719348
E/2022-69575	7/12/22	UNIREE DISTRIBUTION	ELABORACION, COMERCIALIZACIÓN, VENTA, IMPORTACION, EXPORTACION Y DISTRIBUCION DE LOCIONES PARA EL CABELLO.	EBELIO ANTONIO BELTRE RODRIGUEZ	719897
E/2022-67537	25/11/22	UREÑA AUTO IMPORT	IMPORTACION, COMPRA, VENTA Y ALQUILER DE VEHICULOS.	UREÑA AUTO IMPORT SRL	719200
E/2022-69369	7/12/22	URIEL & ARLEY BAR RESTAURANT	SERVICIOS DE BAR Y RESTAURANTE	MILANDIA ROSARIO YAN	719784
E/2022-68981	5/12/22	URVAMED PROYECTOS Y TRADING CCA	-VENTA DE MATERIALES DE CONSTRUCCIÓN AL POR MAYOR Y AL DETALLE -CONSTRUCCIÓN, VENTA Y ALQUILER DE CASAS, APARTAMENTOS Y LOCALES COMERCIALES -ASESORÍA INMOBILIARIA.	ESTTRISI CUEVAS NIEVES	719445
E/2022-69263	6/12/22	VADEXA SERVICIOS	DISTRIBUCIÓN, COMERCIALIZACIÓN, CONSULTORÍA, IMPLEMENTACIÓN DE SERVICIOS TECNOLÓGICOS.	FRANCY BIENVENIDO PEÑA ORTIZ	719656
E/2022-68608	2/12/22	VAESSA DE LA ROSA	VENTA DE LICORES Y TRANSPORTE DE MERCANCÍAS.	SARONNY DE LA ROSA GALVAN	719171
E/2022-69261	12/12/22	VALERIUS MARKETING AND ADVERTISING	NOS DEDICAMOS A BRINDAR SERVICIO DE MARKETING Y PUBLICIDAD PARA TU EMPRESA.	ZELENI ADAISSA VALERIO VALERIO	720460

[210] EXPEDIENTE	[220] FECHA	[561] NOMBRE COMERCIAL	[510] ACTIVIDAD	[730] SOLICITANTE	REGISTRO
E/2022-68543	1/12/22	VALIOSA BY LIDIA SORIANO	IMPARTICIÓN DE CHARLAS Y CONFERENCIAS A TODO PUBLICO DE CRECIMIENTO Y MOTIVACIÓN PERSONAL.	LIDIA MERCEDES SORIANO MENDOZA	719530
E/2022-71052	19/12/22	VANELEX DOMINICANA	ACTIVIDAD DE FABRICACIÓN Y VENTA DE BLOCK PARA LA CONSTRUCCIÓN.	TOMAS ANTONIO LLUBERES PANIAGUA	721350
E/2022-69024	6/12/22	VAPE CITY CIGAR SHOP	SERVICOS DE VENTAS DE CIGARROS EXCLUSIVOS Y OTROS DERIVADOS	GRETEL YISEL NOVAS DIAZ	719682
E/2022-70978	19/12/22	VARIEDADES ARACENA ADAMEZ	VENTA DE ROPA Y ACCESORIOS.	CELESTINA ARACENA ADAMEZ	721188
E/2022-69487	13/12/22	VARIEDADES ELAISHA	VENTA DE ROPA, ACCESORIOS Y ARTÍCULOS PARA EL HOGAR.	MIGUELINA CONCEPCION MUÑOZ SANCHEZ	720564
E/2022-70989	15/12/22	VARIEDADES JUANA DEL CARMEN	SERVICIOS DE COMPRA ,VENTA DE TODO TIPO DE ROPA PARA DAMAS, CABALLEROS,NIÑOS Y VENTA DE ACCESORIOS PARA DAMAS.	JUANA DEL CARMEN PUJOLS ARIAS	720956
E/2022-70937	15/12/22	VARIEDADES ROSMERIS UREÑA	VENTA DE ROPA, ACCESORIOS, PRODUCTOS COSMETICOS Y DE BELLEZA	ROSMERIS ALTAGRACIA UREÑA MONCION	720906
E/2022-70934	15/12/22	VASQUEZ VILLANUEVA Y ASOCIADOS FINANZAS Y NEGOCIOS	SERVICIOS DE FINANCIAMIENTO EN GENERAL A PEQUEÑAS Y MEDIANAS EMPRESAS, SERVICIOS DE PRESTAMOS PERSONAS CON GARANTÍAS.	RAMON LEONER VASQUEZ VILLANUEVA	720930
E/2022-64919	15/12/22	VCM MARKETING & PROMOTIONS	SERVICIOS DE PROMOCIÓN Y MERCADEO DIGITAL A EMPRESAS E INSTITUCIONES, NACIONALES E INTERNACIONALES.	VANESSA DEL CARMEN DE LA CRUZ DE PÉREZ	720922
E/2022-69198	12/12/22	VEGEFRUT LORENZO	COMPRA, VENTA Y EXPORTACIÓN DE FRUTAS, VEGETALES Y PRODUCTOS AGRÍCOLAS.	DEIBY DIONEIRY LORENZO SANTANA	720417
E/2022-70026	9/12/22	VEGETALES LOS CUÑADOS	COMPRA Y VENTA DE VEGETALES.	JUAN CARLOS VALDEZ	720219
E/2022-69374	7/12/22	VEGGIE GOOD FOOD	VENTA DE VEGETALES, CONGELADOS Y FRESCOS	AMAURY ALBERTO HERNANDEZ SANCHEZ	719745
E/2022-71326	19/12/22	VENERADO ZAPATA MULTITECH VZMULTITECH	SERVICIOS DE CONSTRUCCIÓN, ACONDICIONAMIENTO DE EDIFICIOS.	VENERADO ZAPATA RAMIREZ	721233
E/2022-70679	14/12/22	VENSERVICE REFIGERACIONES DEL ESTE Y MAS..	RECAMBIOS PARA EQUIPOS FRIOS Y EQUIPOS DE COCINA EN GENERAL, INSTALACIONES Y MANTENIMIENTO DE LOS MISMOS.	TOMASA REYES SANTANA DE NUÑEZ	720725
E/2022-69694	8/12/22	VENUS STORE VSTCB	TIENDA DE ROPA FEMENINA, VENTA, CONFECCIÓN Y OPERACIONES DE COMPRAVENTA AL POR MAYOR Y DETALLE.	COYNAN BAUTISTA DE LA ROSA	720018
E/2022-69662	8/12/22	VETERINARIA MARILOPEZ	COMPRA Y VENTAS DE PRODUCTOS VETERINARIOS.	NELSON OTTENWALDER ROJAS	719940
E/2022-70532	14/12/22	VF AUDITORES & CONSULTORES VFAC	ASESORÍA CONTABLE, ASESORÍA FISCAL, AUDITORIA, CONSULTORIA FINANCIERA, CONSULTORIA LEGAL.	VINICIO ENMANUEL FELIZ CABRERA	720821
E/2022-68341	1/12/22	VIAJES MARIALCA	LA COMPRA Y VENTA DE PASAJE AÉREOS, MARÍTIMOS Y TERRESTRES, A LOS DIVERSOS DESTINO DEL MUNDO.	ALTAGRACIA MEDINA ALCALA	718981
E/2022-61365	12/12/22	VIATECH	VENTA E INSTALACION DE ASFALTO EN FRÍO Y CALIENTE, CONSTRUCCION DE OBRAS CIVILES, FABRICACIÓN Y COMERCIALIZACIÓN DE POSTES DE HORMIGÓN.	ALFREDO FONTANETO PAREDES	720406
E/2022-70820	19/12/22	VICERINO COMERCIAL	VENTA AL POR MAYOR Y AL DETALLE DE ALIMENTOS, COMIDA CRUDA, BEBIDAS ALCOHÓLICAS…	ERICKA MARIA BATISTA	721192
E/2022-65631	16/11/22	VICTOR MARTE_SPORT	VENTA Y DISTRIBUCIÓN AL POR MAYOR Y AL DETALLE DE ROPA Y ARTÍCULOS DEPORTIVOS, VENTAS DE ROPA NUEVA Y USADA PARA DAMAS…	RAMONA RISSELI LOPEZ DE LA ROSA, VICTOR MANUEL MARTE RODRIGUEZ	719689
E/2022-70828	15/12/22	VÍCTOR PANTALLAS HD STORE	COMPRA Y VENTA DE PANTALLAS Y PARTES PARA CELULARES.	VICTOR DANIEL GOMEZ MORROBEL	721071
E/2022-70822	14/12/22	VIDA FUTURA	SIN FINES DE LUCRO, PROMOVER LA EDUCACIÓN VIAL COMO MEDIO DE PREVENCIÓN DE ACCIDENTES.	ROBERTO YNFANTE MONTERO	720836
E/2022-68509	1/12/22	VIDAL PUJOLS R	VENTA SANDWICH, BEBIDAS ALCOHOLICAS Y NO ALCOHOLICAS, VENTA DE COMESTIBLES EN GENERAL, SERVICIO A DOMICILIO, SERVICIO EN EL LOCAL.	VIDAL ARTURO PUJOLS REYES	719087
E/2022-69362	7/12/22	VILLA LEONA-CANDELA	RENTA Y PREPARACIÓN DE ÁREA DE SALÓN PARA EVENTOS.	EDDY CABRERA DIAZ	719740
E/2022-70438	13/12/22	VILLA MGS 3	PROMOVER Y REALIZAR ALQUILER DE ESPACIO DE ESPARCIMIENTO OTORGANDO SERVICIOS DE RELAJACIÓN DONDE SE DESCANSE.	TRACY ELLEN HILL	720550
E/2022-68677	2/12/22	VILLA VISTA 360	ALQUILER PARA EVENTOS Y OTRAS ACTIVIDADES DE ÍNDOLE SOCIAL.	MARIA CRESCENCIA VASQUEZ MUÑOZ DE ROMERO	719246
E/2022-55862	12/12/22	VILLALUNA CELL PHONE GALLERY	VENTA DE ACCESORIOS PARA TELÉFONOS MÓVILES (AUDÍFONOS, MEMORIAS, CARGADORES, CABLES, CABEZAS PARA CARGADORES…	JORGE LUIS VILLAR LUNA	720469
E/2022-69480	8/12/22	VILLAROAL INVESTMENTS	IMPORTACIÓN, COMPRA Y VENTA DE VEHÍCULOS NUEVOS Y USADOS, Y A LA COMPRA Y VENTA INMUEBLES E INVERSIONES EN GENERAL.	ROGER JOSE ALMANZAR FAÑA	720040
E/2022-69815	8/12/22	VILLAS JAYMASA	ALQUILER DE ESPACIOS PARA VACACIONAR Y PARA ACTIVIDADES SOCIALES Y RECREATIVAS.	JOSE RAMON MARTINEZ SANTOS	720051
E/2022-69896	8/12/22	VILLAS ROSSEN	VILLAS VACACIONALES, PRODUCTOS DE LIMPIEZA PARA HIGIENE Y ASEO CORPORAL.	ROSA MARIA GRULLON CRUZ	720117
E/2022-63483	7/12/22	VINYLS CHRISTIAN ROSADO ROSA	ENVÍOS DE MERCANCÍAS Y VALORES, VEHÍCULOS, REMESAS DESDE LOS ESTADOS UNIDOS A LA REPÚBLICA DOMINICANA .	BONIFACIA ROSA REYES, CHRISTIAN ROSADO	719803
E/2022-69300	8/12/22	VIP TICKETS BY GS	VENTA DE TICKETS PARA TODO DE TIPO DE EVENTOS Y ESPECTACULOS.	GENRI DANIEL SANTANA BADIA	719946
E/2022-68685	2/12/22	VIRGI TOURS	SERVICIOS DE TOUR OPERADOR,AGENCIA DE VIAJES, OPERACIONES TURÍSTICAS, PAQUETES TURÍSTICOS.	VIRGILIO OGANDO MEZQUITA	719224
E/2022-68596	1/12/22	VIRMO	TODO TIPO DE SERVICIOS INCLUYENDO LA VENTA DE UTILES ESCOLARES, FOTOCOPIAS, COMPRA Y VENTA DE INMUEBLES DE OFICINA.	HECTOR MANUEL EVERTZ GARCIA	719536
E/2022-67320	1/12/22	VISAMAR	VENTA DE BOLETOS AEREOS, RESERVAS DE HOTEL, CRUCEROS, TRANSPORTACION, EXCURSIONES…	GENESIS DEL CARMEN CEDEÑO BACO	719157
E/2022-64161	9/11/22	VISION MERCANTIL	SERVICIOS PARA PROGRAMA DE CONTENIDO COMERCIAL DIRIGIDO AL SECTOR COMERCIAL Y EMPRESARIAL.	CÁMARA DE COMERCIO Y PRODUCCIÓN DE SAN CRISTÓBAL	720789
E/2022-70768	14/12/22	VISION VIRTUAL G&G	VENTA DE MONTURAS, LENTES RECETADOS, LENTES DE CONTACTO Y SUMINISTROS ÓPTICOS	GRISEL ALTAGRACIA DE LA CRUZ MELLA	720801
E/2022-71212	16/12/22	VISIONARIES BY STRASMA	BRINDAR SERVICIOS DE OUTSOURCING LABORAL, GESTIONAR ACTIVIDADES COMO DISEÑO DE PUESTOS, RECLUTAMIENTO, RELACIONES ENTRE EMPLEADOS, GESTIÓN DE RENDIMIENTO, FORMACIÓN, DESARROLLO Y TODO LO CONCERNIENTE AL ÁREA DE RECURSOS HUMANOS.	STRASMA CONSULTING, SRL	721149
E/2022-71332	19/12/22	VISTA ELEVATOR TECHNOLOGIES	SERVICIOS DE INSTALACIÓN, REPARACIÓN, MANTENIMIENTO Y MODERNIZACIÓN DE ELEVADORES EN GENERAL.	JUAN MANUEL MEDINA RODRIGUEZ	721264
E/2022-70293	12/12/22	VISTA MAR PUERTAS VENTANAS Y MAS	FABRICACIÓN Y VENTAS DE PUERTAS Y VENTANAS	FRANKLIN ARTURO HERRERA CARLOS	720429
E/2022-70404	13/12/22	VITAGI TECHNOLOGY	VENTAS MINORISTAS Y MAYORISTAS DE COMPUTADORAS.	MARLA YERUSA CEPEDA ALCANTARA DE MERCADO	720525
E/2022-71279	19/12/22	VIVERITOSRD	COMPRA Y VENTA DE PRODUCTOS AGRÍCOLAS EN GENERAL, IMPORTACIÓN Y EXPORTACIÓN DE PRODUCTOS AGRÍCOLA EN GENERAL.	VIRGINIA LORENT MOTA ALFARO	721195
E/2022-67042	12/12/22	VIVERO DE CACAO AMALIA-PEREZ	PRODUCCION Y COMERCIALIZACION DE TODO TIPOS DE ARBOLES FRUTALES.	AMABLE PEREZ ENCARNACION	720522
E/2022-71205	16/12/22	VJM MULTISERVICIOS	SERVICIOS DE MANTENIMIENTO PARA ESTRUCTURAS FISICAS, PLOMERÍA, CARPINTERÍA, ELECTRICIDAD, JARDINERIA Y PINTURA, COMPRA Y VENTA DE NEUMÁTICOS.	JOAN MANUEL NUÑEZ CORREA, GLENDA ADOLFINA CABREJA LOPEZ	721210
E/2022-68616	2/12/22	VNGRENERGYDR	IMPORTACIÓN, EXPORTACIÓN, DISTRIBUCIÓN Y COMERCIALIZACIÓN DE TODO TIPO DE COMBUSTIBLES LIQUIDO PARA AERONAVES.	PETER IVAN READ MARCANO	719175
E/2022-71027	15/12/22	VOCMER- 01 INVERSIONES	CONSTRUCTORA, COMPRA Y VENTA DE INMUEBLES Y ALQUILER DE INMUEBLES.	VICTOR ORTIZ MENDEZ	720982
E/2022-69082	5/12/22	VOLTAJE BV INVERSIONES	COMPRA Y VENTA DE ELECTRODOMÉSTICOS, ACCESORIOS Y REPARACIONES DE CELULARES.	WILKINS MICHAEL BELTRE VALDEZ	719531
E/2022-71008	15/12/22	VOLUNTAD CIUDADANA	PLATAFORMA DEDICADA A LA PRODUCCIÓN DE TELEVISIÓN, PRENSA Y RADIO.	LIZAMAVEL MERCEDES COLLADO DE FERNANDEZ	720997
E/2022-70962	15/12/22	VOX POPULI	PROGRAMA DE RADIO, TELEVISIÓN, PRENSA ESCRITA Y DIGITAL.	RAFAEL IGNACIO RIVAS SOLANO	720940
E/2022-69771	15/12/22	VR VISTA REAL RESIDENCE	DESARROLLO INMOBILIARIO, COMPRA Y VENTA DE INMUEBLES.	JULIO CESAR MARTINEZ LANTIGUA	721016
E/2022-71297	19/12/22	VS+B	SERVICIOS INTEGRADOS DE CONSULTORÍA, ASESORÍA Y REPRESENTACIÓN EN MATERIA FISCAL.	MANUEL JOSE BERGES JIMINIÁN	721219
E/2022-70777	14/12/22	WANDER PUBLICIDAD	SERVICIOS DE IMPRESIONES, LETREROS, TOLDOS, ARTICULOS PERSONALIZADOS, MEDALLAS, TROFEOS, IMPRESIONES EN GENERAL.	HUANDER DANIEL BASTARDO JORGE	720812
E/2022-70262	12/12/22	WARIO PIZZA	VENTA DE PIZZA	WASCAR ANTONIO CACERES JIMENEZ	720399
E/2022-70931	15/12/22	WASCARCELL	COMPRA, VENTA, IMPORTACIÓN, EXPORTACIÓN, DISTRIBUCIÓN Y REPARACIÓN DE CELULARS.	WASCAR ALEXANDER TAVERAS BISONO	720910
E/2022-70337	12/12/22	WAYNANCE TECH REPUBLICA DOMINICANA WTRD	IMPLEMENTACIÓN DE WAYNANCE CRYPTOPAYMENTS, MEDIANTE EL PROCEDIMIENTO DE COMPRA CON CRIPTOMONEDAS INSTANTÁNEO.	NURIA GOMEZ ARTEAGA	720513
E/2022-71079	15/12/22	WELDIUM	SERVICIOS DE PUBLICIDAD, MERCADEO, DISEÑO GRÁFICO, EVENTOS, ASESORÍA INFORMÁTICA.	JULIAN ELIAS MATOS DE LA ROSA	721040
E/2022-70045	9/12/22	WELLINGTON TORIBIO	PRESENTACIONES Y REPRESENTACIONES ARTÍSTICAS, ORGANIZACIÓN DE EVENTOS, INTERPRETACIÓN DE GÉNEROS MUSICALES.	LEONICIO LEONARDO CRUZ	720238
E/2022-70950	15/12/22	WELLTRUM INVESTMENTS	SERVICIOS DE ADMINISTRACION DE PROPIEDADES CON POTENCIAL DE EXPLOTACION COMERCIAL DENTRO DE LAS FORMAS DE NEGOCIOS PROPIAS DE LA INDUSTRIA TURISTICA.	MANUEL ALFREDO MATOS COCA	721023
E/2022-68804	2/12/22	WET SEAL ELEGANT	VENTA DE PRENDAS DE VESTIR.	ANA CARIDAD LIRANZO MAMBRU	719341
E/2022-71264	19/12/22	WIKAFY GROUP	SERVICIO DE MARKETING DIGITAL.	JUAN ELEUTERIO JIMENEZ FLORES	721211
E/2022-69796	8/12/22	WINDER	COMPRA, VENTAS Y ALQUILER DE BIENES INMUEBLES.	ARTURO JOSÉ MORALES DEL ROSARIO	720033
E/2022-70185	12/12/22	WINE9	SERVICIOS DE EVENTO QUE PRESENTA EL PRINCIPAL RECORRIDO DE COMPRAS, VINO Y COMIDA DE LA CIUDAD.	VERONICA MILAGROS REYES JAQUEZ	720369
E/2022-70993	15/12/22	WISACE	IMPORTACION, EXPORTACION COMPRA, VENTA Y DISTRIBUCION DE EQUIPOS ELECTRONICOS Y DE SONIDO, MUSICALES EN GENERAL.	VICENTE DAVID FENOLLAR MOLINA	720973
E/2022-68486	2/12/22	WIZZTEL COMUNICACIONES	SERVICIOS DE IMPRENCION O FOTO COPIADO, VENTAS Y ACCESORIOS PARA TABLETS, CELULARES…	JOSE MANUEL MOYA PARRA	719289
E/2022-70093	9/12/22	WOODSTOCK INVESTMENT GLOBAL	LA EMPRESA OFRECERÁ SERVICIOS DE VENTA DE COMIDAS Y BEBIDAS Y CAMBIO DE DIVISAS EXTRANJERAS.	JAMES CHERUBIN	720298
E/2022-68587	5/12/22	WURLDEZZA SERVICES	ACTIVIDA DE IMPORTACIÓN Y COMERCIALIZACIÓN DE PRENDAS DE VESTIR, CALZADOS, ARTÍCULOS FERRETEROS, ELECTRODOMÉSTICOS…	JUAN RAFAEL MINAYA HERNANDEZ	719353
E/2022-68328	30/11/22	XCALES	CONSULTORÍA Y CAPACITACIÓN EN TECNOLOGÍAS DE LA INFORMACIÓN Y COMUNICACIÓN.	FRANKLIN ANTONIO FRIAS VALLEJO	719039
E/2022-67890	1/12/22	XCALIBUR SPRINGS	FABRICACION Y EXPORTACION DE CORCHONES E INTERIORES DE CORCHONES.	GERMAIN HORACE	719104
E/2022-68459	1/12/22	XIP DOMINICANA	SE OFRECEN Y CONSTRUYEN PLATAFORMAS ONLINE PARA LA AUTOMATIZACIÓN DE PROCESOS Y REDUCCIÓN DE COSTOS EN OPERACIONES.	JOHAN MANUEL PÉREZ SOTO	719064
E/2022-70052	9/12/22	XNA DRINK Y DISCOTECA	CENTRO DE ENTRETENIMIENTO Y VENTA DE BEBIDAS ALCOHOLICAS.	DIONISIO GUARIONE PEREZ MENDEZ	720264
E/2022-68614	5/12/22	XOXO LIQUOR STORE	COMPRA Y VENTA DE BEBIDAS ALCOHÓLICAS Y NO ALCOHÓLICAS.	JOSE JONARDO HIDALGO DE LA CRUZ	719346
E/2022-70609	13/12/22	X-PENSIVE EVENTS	SERVICIOS DE ENTRETENIMIENTO Y DISCOTECA, VENTA DE BEBIDAS.	WISLINCIA VICTOR	720670
E/2022-69645	7/12/22	XTAGE	MONTAJE Y ALQUILER DE EQUIPOS PARA TODO TIPO DE EVENTOS. PRODUCCIÓN Y REALIZACIÓN DE EVENTOS DEPORTIVOS.	VILMA BELEN FERMIN AMARANTE	719919
E/2022-69197	6/12/22	Y.E TRUCK	OFRECER SERVICIOS DE TRANSPORTE DE CARGA TERRESTRE, TRANSPORTE Y DISTRIBUCION DE PRODUCTOS ALIMENTICIOS.	YERMELY LUISANNA NUÑEZ RAMOS	719600
E/2022-70991	15/12/22	YAABLE INVESTMENTS	UNA COMPAÑIA FINANCIERA E INVERSIONISTA.	CRISTIAN ALBERTO SANTOS SANCHEZ	720952
E/2022-68476	1/12/22	YAAHE AUTO SALE	COMPRA, VENTA E IMPORTACION DE VEHICULOS.	YERY SEBASTIAN PIMENTEL MENDEZ	719071
E/2022-70791	14/12/22	YAEYSI RENTA A CAR AND SERVICES	IMPORTACION, RENTA, COMPRA, VENTA Y FINANCIAMIENTOS Y/O PRESTAMOS PARA VEHICULOS NUEVOS Y USADOS Y PERSONALES.	YAEYSI ANABEL PEGUERO PEREZ	720814
E/2022-70975	15/12/22	YAIKI SALON	REALIZAR SERVICIOS DE BELLEZA EN SENTIDO GENERAL (LAVADO DE PELO, CORTE, TINTADO…	LOURDES FRANCISCA FLORIAN RAMIREZ	720927
E/2022-69298	6/12/22	YAKAMOZ EVENTS GROUP	SERVICIO DE EVENTOS, MAQUILLAJE Y CENTRO FOTOGRAFICO.	ALEJANDRO FEDERICO MAÑON BAEZ	719693
E/2022-68128	30/11/22	YAN LINGLING	SERVICIOS DE TIENDA POR DEPARTAMENTOS, VENTAS DE ROPA PARA DAMAS, CABALLEROS Y ACCESORIOS	PIN YAN	718956
E/2022-71013	16/12/22	YANUEL FIGUEROA BAR BILLAR	VENTA DE BEBIDAS ALCOHÓLICAS Y JUEGO DE VILLAR	YANUEL FIGUEROA PASCUAL	721129
E/2022-68954	12/12/22	YARITZA DURAN STORE	COMERCIALIZACION, VENTA, DISTRIBUCION E IMPORTACION DE PRENDAS Y ACCESORIOS DE VESTIR…	YARITZA ALTAGRACIA ORTEGA DURAN	720565
E/2022-69804	9/12/22	YASES CLOSET	VENTA DE ROPA PARA DAMAS, CABALLEROS Y NIÑOS.	LIZBETH YACELI CASTRO	720211
E/2022-70618	13/12/22	YAYA CAMPERS	ALQUILER, CONSTRUCCIÓN, ADMINISTRACIÓN Y VENTA DE CASA RODANTE, TRAILERS, CAMPERVANS Y DEMÁS VEHÍCULOS RECREACIONALES.	JOAN HUMBERTO CASTILLO DE LOS SANTOS	720730
E/2022-71011	15/12/22	YCAPA TECHNOLOGY	SERVICIOS DE IMPRESIONES 3D, FABRICACIÓN DE IMPRESORAS 3D.	YOSNEL ENMANUEL CABRERA PASCUAL	720977
E/2022-68905	6/12/22	YEFFRY BELLY COFFEE BAR & SUSHI	SERVICIOS DE EXPENDIO DE COMIDAS Y BEBIDAS, ESPECIALES CAFÉ, EN ESTABLECIMIENTO Y DELIVERY.	YEFFRY DE JESUS HERNANDEZ	719592

[210] EXPEDIENTE	[220] FECHA	[561] NOMBRE COMERCIAL	[510] ACTIVIDAD	[730] SOLICITANTE	REGISTRO
E/2022-70260	13/12/22	YEISCORD DOOR & WINDOWS SERVICES	FABRICACIÓN E INSTALACIÓN DE PUERTAS, VENTANAS, TOLDOS Y ESCRINES PARA BAÑOS, CLOSET.	YEISON CORDERO NAVARRO	720703
E/2022-69515	7/12/22	YEREENA TRAVEL	SERVICIOS DE AGENCIA DE VIAJES, SERVICIOS DE ASESORIA MIGRATORIA Y CONSULARES LLENADO DE SOLICITUDES DE VISADOS EN GRAL.	YESSICA ENA REYES DE SANTANA, DOMINGO ANTONIO SANTANA OZUNA	719856
E/2022-71459	19/12/22	YINNETT FIGUEROA EVENTOS	ORGANIZACIÓN DE EVENTOS.	YANNY CLARITSA SÁNCHEZ SOLANO, JUANA MARÍA FIGUEROA ALMÁNZAR	721310
E/2022-68485	2/12/22	YISDEN CLUB VILLAR	VENTA DE BEBIDA ALCOHÓLICA, JUEGO DE MESAS Y ENTRETENIMIENTO.	LEANDRO CELESTINO RONDON SANCHEZ	719201
E/2022-66847	15/12/22	YKCC HAIR NAILS & SPA	SE DEDICA A DAR SERVICIOS A SUS CLIENTES COMO : CORTE DE PELO, TINTES ,LAVADO DE CABEZA, MANICURA, PEDICURA, DEPILACIÓN.	YOKASTA CONTRERAS CUELLO	720943
E/2022-68090	30/11/22	YO MOTO L&D	VENTA Y DISTRIBUCIÓN DE REFRACCIONES, REPUESTOS Y ACCESORIOS PARA MOTOS, MOTORES Y VEHÍCULOS.	GÉNESIS ARIANA VASQUEZ ROJAS	719773
E/2022-70441	13/12/22	YODA HOLDING	PROMOTORA DE DESARROLLO INMOBILIARIO Y TURISTICO, ASESORAR, ESTRUCTURAR E IMPLEMENTAR INVERSIONES INMOBILIARIAS EN PROYECTOS INMOBILIARIOS.	DANIEL HENRIQUE AZPURUA PANTIN	720544
E/2022-71068	15/12/22	YOGDOM	DESARROLLO DE PROYECTOS INMOBILIARIOS. ASÍ COMO TAMBIÉN INVERSIÓN DE EMPRESAS COMERCIALES.	YOGDOM, S.R.L.	721096
E/2022-71071	15/12/22	YOUNG MUNNERS	ES UNA FUNDACIÓN PARA AYUDAR A JÓVENES DE ESCASOS RECURSOS QUE BUSCAN QUE CADA UNO SIN IMPORTAR SU CONDICIÓN ECONÓMICA.	LORENA DEL PILAR AWAD HENRIQUEZ	721024
E/2022-69810	8/12/22	YOUR CLEANING CONCIERGE	REALIZAR LIMPIEZAS DE RESTAURACIÓN DE OFICINAS, ALFOMBRAS, PISOS DE BALDOSAS, CERÁMICAS Y MOBILIARIO EN GENERAL.	CARLOS ANTONIO FERRER ALLENDOERFER	720124
E/2022-70079	9/12/22	YOUR FAVORITE TWINS	VENTA E IMPORTACIÓN DE ROPAS Y CALZADOS PARA DAMAS Y CABALLEROS.	HANS BELLEGARDE	720282
E/2022-69118	6/12/22	YR MULTISERVICE PC	SERVICIOS DE SUMINISTRO PERSONAL PARA LIMPIEZA, CONCERJERIA, JARDINERIA, FUMIGACION, ADMINISTRACION DE VILLAS Y OTROS SERVICIOS.	YRENE ALTAGRACIA BREA SALADIN	719579
E/2022-70415	13/12/22	YRMAX GROUP	SERVICIOS DE MANTENIMIENTO Y SUMINISTRO DE ÁREAS RESIDENCIALES, LOCALES COMERCIALES…	MIGUEL ANGEL ROMERO ARAUJO	720533
E/2022-70049	9/12/22	YSMAILYN HAIR	VENTA DE TODO TIPO DE PRODUCTOS PARA EL CUIDADO DEL CABELLO TALES COMO AMPOLLAS, MASCARILLASES.	YSMAILYN DEL CARMEN AGUILERA COLLADO	720312
E/2022-68748	2/12/22	YSORIS COMERCIAL	VENTA DE ELECTRODOMESTICOS, ARTICULOS DECORATIVOS DEL HOGAR, CALZADOS.	YSORIS LEANDRA RODRIGUEZ DE PEÑA	719264
E/2022-71309	19/12/22	YUYA'S RD	PRODUCCIÓN, VENTA Y DISTRIBUCIÓN DE TRAJE DE BAÑOS PARA DAMA Y CABALLERO	JULIAT MARIEL GARCIA	721200
E/2022-69537	7/12/22	ZARAGOZA INMOBILIARIA	COMERCIALIZACIÓN, VENTA Y DESARROLLO DE PROYECTO INMOBILIARIOS. BRINDAR ASESORÍA Y PROMOCIÓN DE INVERSIONES EN EL PAÍS.	MARIA FERNANDA ARAMBOLES PEÑA	719857
E/2022-69748	12/12/22	ZARZUELA RENT CAR	COMPRA, VENTA, FINANCIAMIENTO Y RENTA DE VEHICULOS.	FABIO DE JESUS FLETE ZARZUELA	720355
E/2022-68778	2/12/22	ZASK	COMPRA, VENTA, CONFECCIÓN Y ALQUILER DE VESTIDOS DE OCASION.	MINOSKA ALTAGRACIA FRIAS SOSA	719299
E/2022-67246	2/12/22	ZE ZAPATA SMART PHONES SOLUTIONS	COMPRA, VENTA Y REPARACIONES DE EQUIPOS TECNOLOGICOS, CELULARES, TABLETS Y TODO TIPO DE ACCESORIOS.	ALEXIS ZAPATA EUSEBIO	719327
E/2022-69441	7/12/22	ZEKI ENGINEERING MULTISERVIS	SERVICIOS DE ELECTRICIDAD RESIDENCIAL, INDUSTRIAL, REFRIGERACION, PLOMERIA, SOMETIMIENTOS DE PLANOS Y PROYECTOS.	MOGABY LENDOR ALVAREZ	719787
E/2022-68823	5/12/22	ZÉNETAN JIMÉNEZ & ASOCIADOS	SERVICIO DE AUDITORIA DE ESTADOS FINANCIEROS, AUDITORÍAS FORENSES, PERITAJES CONTABLES.	NATHANAEL JIMENEZ GREEN	719380
E/2022-71492	19/12/22	ZENIT FIBRA	COMPRAVENTA, NEGOCIACION, COMERCIALIZACION Y ACTIVIDADES COMERCIALES DE LA MISMA INDOLE .	JOSÉ ENRIQUE ESPIN GUERRERO	721349
E/2022-70405	19/12/22	ZEUS FOOD	SERVICIOS DE RESTAURANTE, VENTA DE COMIDA, SERVICIOS DE CATERING Y BUFET.	JEAN CARLO DE LEON MERCEDES	721205
E/2022-70092	9/12/22	ZF ZONA FIKI RD	COMPRA, VENTA, DISTRIBUCIÓN E IMPORTACIÓN DE ARTICULOS, ARTICULOS COLECCIONABLES.	SHARINA ORTEGA BARRERA	720295
E/2022-67132	15/12/22	ZIEMBRA PECES, L.D.	PRODUCCION, REPRODUCCION, IMPORTACION Y EXPORTACION, COMERCIALIZACIÓN DE PRODUCTOS AGROPECUARIOS.	JOSE ENRIQUE LEDESMA DURAN	720897
E/2022-68862	5/12/22	ZILBRA INTERNATIONAL	COMPRA, VENTA, IMPORTACIÓN Y EXPORTACIÓN DE TODO GENERO DE MATERIALES DE OFICINA,.	JOSE GUILLERMO QUIÑONES PUIG	719360
E/2022-69643	8/12/22	ZOGARD NC	COMERCIALIZACIÓN DE PRODUCTOS COSMÉTICOS E HIGIÉNICOS.	JOEL RAFAEL DIAZ UREÑA , NAGIB S II CHAMY	720115
E/2022-69818	8/12/22	ZONA MEDICA	VENTA DE SERVICIOS Y SUMINISTROS MEDICOS MULTIPLES.	PEDRO ALEJANDRO MARTÍNEZ MEJÍA	720066
E/2022-70481	13/12/22	ZTRES	VENTA DE ROPA, CALZADOS Y ACCESORIOS AL POR MAYOR Y DETALLE.	DELIO AUGUSTO ZORRILLA PELEGRIN	720711
E/2022-70397	12/12/22	ZTRES 2.0	VENTA DE TODO TIPO DE PRENDAS DE VESTIR, ACCESORIOS Y CALZADO AL POR MAYOR Y DETALLE.	ARISLEYDA HERMINIA CONTRERAS PEREZ, DELIO AUGUSTO ZORRILLA PELEGRIN	720734

PUBLICACIÓN SOLICITUD SIGNOS DISTINTIVOS (MARCAS)

Esta publicación incluye todas las solicitudes con pago de publicación recibidas del 8 al 21 de Diciembre de 2022

[210] EXPD.	[220] FECHA	[511] C.I.	[561] MARCA	[730] SOLICITANTE
E/2022-33713	2/12/22	1	ABONO 15-15-15 ORGÁNICO ARMONÍA (DENOMINATIVA)	CIRILO ANTONIO MARTE
E/2022-69431	7/12/22	1	ASGARD (DENOMINATIVA)	AGROLUZ,S.R.L.
E/2022-69433	7/12/22	1	BOWSER (DENOMINATIVA)	AGROLUZ, S.R.L.
E/2022-69094	5/12/22	1	CUAJEMAX (DENOMINATIVA)	JILOCA INDUSTRIAL, S.A.
E/2022-69096	5/12/22	1	CUPRONATO (DENOMINATIVA)	JILOCA INDUSTRIAL, S.A.
E/2022-69403	7/12/22	1	ENGRANE (DENOMINATIVA)	AGROLUZ, S.R.L.
E/2022-68651	2/12/22	1	Ferquido Anti Sal (DENOMINATIVA)	FERTILIZANTES QUÍMICOS DOMINICANOS, S.A., (FERQUIDO)
E/2022-68643	2/12/22	1	Ferquido Cero Sal (DENOMINATIVA)	FERTILIZANTES QUÍMICOS DOMINICANOS, S.A. (FERQUIDO)
E/2022-66136	18/11/22	1	FERSAN SNP DESARROLLO – MAX (DENOMINATIVA)	FERTILIZANTES SANTO DOMINGO, S.A.
E/2022-66140	18/11/22	1	FERSAN SNP DESARROLLO -SUPER (DENOMINATIVA)	FERTILIZANTES SANTO DOMINGO, S.A., (FERSAN)
E/2022-66135	18/11/22	1	FERSAN SNP INICIADOR - MAX (DENOMINATIVA)	FERTILIZANTES SANTO DOMINGO, S.A. (FERSAN)
E/2022-66138	18/11/22	1	FERSAN SNP INICIADOR -SUPER (DENOMINATIVA)	FERTILIZANTES SANTO DOMINGO, S.A. (FERSAN)
E/2022-66137	18/11/22	1	FERSAN SNP PRODUCCIÓN – MAX (DENOMINATIVA)	FERTILIZANTES SANTO DOMINGO, S.A.
E/2022-66134	18/11/22	1	FERSAN SNP PRODUCCIÓN -SUPER (DENOMINATIVA)	FERTILIZANTES SANTO DOMINGO, S.A.
E/2022-69430	7/12/22	1	HADES (DENOMINATIVA)	AGROLUZ, S.R.L.
E/2022-69404	7/12/22	1	HITLER (DENOMINATIVA)	AGROLUZ, S.R.L.
E/2022-69091	5/12/22	1	HUMILIG (DENOMINATIVA)	JILOCA INDUSTRIAL, S.A.
E/2022-68914	5/12/22	1	KGS AGRO GROUP GMX (DENOMINATIVA)	KGS AGRO GROUP LLC
E/2022-69097	5/12/22	1	LIBAMIN (DENOMINATIVA)	JILOCA INDUSTRIAL, S.A.
E/2022-69400	7/12/22	1	MAPACHE (DENOMINATIVA)	AGROLUZ, S.R.L.
E/2022-69402	7/12/22	1	MARIACHI (DENOMINATIVA)	AGROLUZ, S.R.L.
E/2022-69373	7/12/22	1	MERMAID (DENOMINATIVA)	AGROLUZ
E/2022-69371	7/12/22	1	SENSEI (DENOMINATIVA)	AGROLUZ, S.R.L.
E/2022-69372	7/12/22	1	SKULL (DENOMINATIVA)	AGROLUZ
E/2022-68060	29/11/22	3	Acticlor (DENOMINATIVA)	Industria La Popular, S.A.
E/2022-68200	30/11/22	3	ECOPIGMENTO BY ALPEFA (DENOMINATIVA)	ALPEFA, S.R.L
E/2022-66191	18/11/22	3	EUNOIABYMERAKI (DENOMINATIVA)	LILIAN ALTAGRACIA MORALES ACEVEDO
E/2022-69705	8/12/22	3	FENOMENAL BY CIELO AZUL (DENOMINATIVA)	MERCASID, S.A.
E/2020-15625	19/12/22	3	FICUS (DENOMINATIVA)	SHEIDIS DEL CARMEN GONZALEZ DIROCHE, JULIO ALSIBIADE SIPRIAN DE LOS SANTOS
E/2022-67204	24/11/22	3	HOLLISTER FEELIN' GOOD (DENOMINATIVA)	Abercrombie & Fitch Europe Sagl

[210] EXPD.	[220] FECHA	[511] C.I.	[561] MARCA	[730] SOLICITANTE
E/2022-68457	1/12/22	3	LUMAFEN (DENOMINATIVA)	LUMINA FARMACEUTICA, S.R.L.
E/2022-64366	10/11/22	3	MILIEU ORGANIC (DENOMINATIVA)	EMILIO DE LA CRUZ SEVERINO
E/2022-68059	29/11/22	3	Neutroskin (DENOMINATIVA)	Industria La Popular, S.A.
E/2022-43992	29/7/22	3	OMSONS (DENOMINATIVA)	LABORATORIOS BRITANIA, S.R.L.
E/2022-65624	16/11/22	3	PROCAPILAR BY ARELIS (DENOMINATIVA)	ARELIS SUERO PASCUAL
E/2022-65173	15/11/22	3	SANOGYL (DENOMINATIVA)	DISTRIBUIDORA FARMACÉUTICA LOODY, S.R.L
E/2021-70778	11/2/22	3	SMART BEAUTY BY SMARCOS (DENOMINATIVA)	ELSY VIVIANA ALVAREZ REYES, LILL INTERNATIONAL S.R.L.
E/2022-67494	25/11/22	3	SOL DE IBIZA (DENOMINATIVA)	SCIENE MEDICAL SKAL, S.R.L.
E/2022-68993	5/12/22	3	SOPHIESKIN BE YOUNG (DENOMINATIVA)	SESVALIA 106, SL
E/2022-68991	5/12/22	3	SOPHIESKIN HYDRA BOOST (DENOMINATIVA)	SESVALIA 106, SL
E/2022-68992	5/12/22	3	SOPHIESKIN OIL STOP (DENOMINATIVA)	SESVALIA 106, SL
E/2022-70034	9/12/22	3	Swma (DENOMINATIVA)	SANTA ZORRILLA SARMIENTO, WALNESY ENRIQUE BORQUEZ ZORRILLA
E/2022-69120	6/12/22	3	Swma Secret (DENOMINATIVA)	WALNESY ENRIQUE BORQUEZ ZORRILLA, SANTA ZORRILLA SARMIENTO
E/2021-24569	29/4/21	3	YESCARDIA (DENOMINATIVA)	SCARLET CONCEPCION DIAZ CRUZ
E/2021-63136	14/1/22	4	NP ULTRA PREMIUM (DENOMINATIVA)	NEX, S.R.L.
E/2022-67826	28/11/22	4	Texlub (DENOMINATIVA)	GRUPO COMETA, S.A.S.
E/2022-68660	2/12/22	5	AHRONOLAB (DENOMINATIVA)	LABORATORIOS AHRONO, S.R.L.
E/2022-67084	23/11/22	5	ALFATAM-D (DENOMINATIVA)	Zydus Lifesciences Limited
E/2022-63756	25/11/22	5	ALIENUS (DENOMINATIVA)	SPACHEM, S.L.
E/2022-60441	25/11/22	5	ATIXIN (DENOMINATIVA)	GALENIKALAB, S.R.L.
E/2022-67232	24/11/22	5	BAGAXAN (DENOMINATIVA)	ARMSTRONG LABORATORIOS DE MÉXICO, S.A. DE C.V.
E/2022-69742	8/12/22	5	Bempex (DENOMINATIVA)	PHARMACEUTICAL TECHNOLOGY
E/2022-69704	8/12/22	5	BENRELAX (DENOMINATIVA)	Tecnoquímicas S.A.
E/2022-67195	24/11/22	5	BROMFEMAX (DENOMINATIVA)	ACROMAX DOMINICANA, S.A.
E/2022-68705	2/12/22	5	CARAFATE (DENOMINATIVA)	LUMINA FARMACEUTICA,S.R.L.
E/2022-67085	23/11/22	5	CARVIL (DENOMINATIVA)	Zydus Lifesciences Limited
E/2022-65848	17/11/22	5	CEFUROX (DENOMINATIVA)	SUED & FARGESA, S.R.L.
E/2022-65971	17/11/22	5	CIRPRIL AM (DENOMINATIVA)	LUMINOVA PHARMA CORPORATION GmbH
E/2022-68704	2/12/22	5	CISTILIUM (DENOMINATIVA)	LUMINA FARMACEUTICA,S.R.L.
E/2022-63800	25/11/22	5	CITRIMAX (DENOMINATIVA)	SPACHEM, S.L.
E/2022-69965	9/12/22	5	CLOSTEBAC (DENOMINATIVA)	LABORATORIOS MEDIKEM, S.A. DE C.V.
E/2022-44751	30/11/22	5	CON-HEPATO-VET (DENOMINATIVA)	CONTINENTAL VETERINARIA, S.A.
E/2022-67809	28/11/22	5	CRAVID DUO (DENOMINATIVA)	PROFARMACO, S.A.
E/2022-67805	28/11/22	5	CRAVID EZE (DENOMINATIVA)	PROFARMACO, S.A.
E/2022-67807	28/11/22	5	CRAVID PLUS (DENOMINATIVA)	PROFARMACO, S.A.

PASA A LA PÁGINA SIGUIENTE

VIENE DE LA PÁGINA ANTERIOR

[210] EXPD.	[220] FECHA	[511] C.I.	[561] MARCA	[730] SOLICITANTE
E/2022-69087	5/12/22	5	CUPRONATO (DENOMINATIVA)	JILOCA INDUSTRIAL, S.A.
E/2022-69482	7/12/22	5	DAEHA AC (DENOMINATIVA)	MEGA LABS S.A.
E/2022-69455	7/12/22	5	DAEHA PS (DENOMINATIVA)	MEGA LABS S.A.
E/2022-65360	15/11/22	5	DESGASTRO (DENOMINATIVA)	GLOBAL FARMA, S.A.
E/2022-66614	1/12/22	5	DIA D (DENOMINATIVA)	YPSILON PHAMA, S.R.L.
E/2022-51233	24/10/22	5	DOMOZOL (DENOMINATIVA)	HINDU PHARMACEUTICALS S.R.L.
E/2022-68706	2/12/22	5	DUODENIL (DENOMINATIVA)	LUMINA FARMACEUTICA, S.R.L.
E/2022-39152	1/12/22	5	EGUL (DENOMINATIVA)	MANUEL ASUNCION SUAREZ GEREZ
E/2022-60167	20/10/22	5	EUPEN (DENOMINATIVA)	TARGET PHARMA, S.R.L.
E/2022-67086	23/11/22	5	EZTA-SM (DENOMINATIVA)	Zydus Lifesciences Limited
E/2022-65970	17/11/22	5	FLAMYDOL FORTE (DENOMINATIVA)	LUMINOVA PHARMA CORPORATION GmbH
E/2022-65964	17/11/22	5	FLAMYDOL PLUS (DENOMINATIVA)	LUMINOVA PHARMA CORPORATION GmbH
E/2022-69966	9/12/22	5	FRIOCALOR (DENOMINATIVA)	LABORATORIOS MEDIKEM, S.A. DE C.V.
E/2022-55968	30/9/22	5	FUNMIPRONAT (DENOMINATIVA)	FRANCISCO PUNTIEL SARANTE
E/2022-60449	30/11/22	5	GALEF (DENOMINATIVA)	LUMINA FARMACEUTICA, S.R.L.
E/2022-64783	13/12/22	5	GALENZOL (DENOMINATIVA)	GALENIKALAB, S.R.L.
E/2022-68667	2/12/22	5	GALLOFOR Dopharma (DENOMINATIVA)	DOPHARMA DOMINICANA, S.R.L.
E/2022-68849	5/12/22	5	GENOXONE ZX (DENOMINATIVA)	J.A. GARCIA, S.R.L.
E/2022-68326	30/11/22	5	Hoja Ancha M GDR (DENOMINATIVA)	GRUPO DIAZ ROSARIO, S.R.L.
E/2022-65969	17/11/22	5	ILACOX PLUS (DENOMINATIVA)	LUMINOVA PHARMA CORPORATION GmbH
E/2022-68254	30/11/22	5	IVAROX (DENOMINATIVA)	LABORATORIO MAGNACHEM INTERNATIONAL, S.R.L.
E/2022-67090	23/11/22	5	JULITAM (DENOMINATIVA)	Zydus Lifesciences Limited
E/2022-68296	30/11/22	5	KOMELEX (DENOMINATIVA)	ASMOH LABORATORIES LTD
E/2022-70375	12/12/22	5	KOTEX MAXI NOCTURNA (DENOMINATIVA)	KIMBERLY-CLARK WORLDWIDE, INC.
E/2022-69088	5/12/22	5	KRYSTEM (DENOMINATIVA)	JILOCA INDUSTRIAL, S.A.
E/2022-60444	6/12/22	5	LALEVO (DENOMINATIVA)	GALENIKALAB, S.R.L.
E/2022-42697	25/7/22	5	LUBRILOVE (DENOMINATIVA)	NATURE ME BY MJF, S.R.L.
E/2022-69964	9/12/22	5	MEDILLOSAN (DENOMINATIVA)	LABORATORIOS MEDIKEM, S.A. DE C.V.
E/2022-65966	17/11/22	5	MEDOX CRANBERRY (DENOMINATIVA)	LUMINOVA PHARMA CORPORATION GmbH
E/2022-65967	17/11/22	5	MEDOX D3 (DENOMINATIVA)	LUMINOVA PHARMA CORPORATION GmbH
E/2022-65963	17/11/22	5	MEDOX OSSEUM (DENOMINATIVA)	LUMINOVA PHARMA CORPORATION GmbH
E/2022-65968	17/11/22	5	MERLIX PLUS (DENOMINATIVA)	LUMINOVA PHARMA CORPORATION GmbH
E/2022-65533	7/12/22	5	MICROZIT (DENOMINATIVA)	ACCENT PHARMACEUTICALS INTERNATIONAL, S.R.L.
E/2022-69093	5/12/22	5	MUSATOKE (DENOMINATIVA)	JILOCA INDUSTRIAL, S.A.
E/2022-67806	28/11/22	5	NOXEPRO (DENOMINATIVA)	PROFARMACO, S.A.
E/2022-67088	23/11/22	5	NUCOXIA (DENOMINATIVA)	Zydus Lifesciences Limited
E/2022-67178	24/11/22	5	OCULBROM (DENOMINATIVA)	ACROMAX DOMINICANA,S.A.
E/2022-68703	2/12/22	5	PINA RETARD (DENOMINATIVA)	INNOVEX PHARMA, S.R.L.
E/2022-58270	28/11/22	5	PLEXMEC (DENOMINATIVA)	ROBERT JUAN RODRIGUEZ CABRERA
E/2022-63548	7/11/22	5	ROILIS (DENOMINATIVA)	PHARMAROI, S.R.L.
E/2022-69620	7/12/22	5	RP ALOPECIL (DENOMINATIVA)	ALOPECIL CORPORATION, S.R.L.
E/2022-59470	18/10/22	5	SILSUDINE (DENOMINATIVA)	LABORATORIOS BRITANIA, S.R.L.
E/2022-67092	23/11/22	5	SIZONIL (DENOMINATIVA)	Zydus Lifesciences Limited
E/2022-67093	23/11/22	5	SOLOTRATE (DENOMINATIVA)	Zydus Lifesciences Limited
E/2022-68707	2/12/22	5	SONAMBUL (DENOMINATIVA)	LUMINA FARMACEUTICA, S.R.L.
E/2022-48702	23/9/22	5	SPONDIL-C (DENOMINATIVA)	YSMAEL EDUARDO MELO MESA
E/2022-43067	6/12/22	5	STOPRESS (DENOMINATIVA)	PHOENIX PHARMA, SRL
E/2022-59651	19/10/22	5	SUICETIL (DENOMINATIVA)	SUIPHAR DOMINICANA SRL
E/2022-42442	22/7/22	5	SURALAN (DENOMINATIVA)	Agrovet Market, S.A.
E/2022-63558	7/11/22	5	TAKUDEX (DENOMINATIVA)	A. MENARINI LATIN AMERICA, SOCIEDAD LIMITADA UNIPERSONAL Y LABORATORIOS MENARINI.
E/2022-69089	5/12/22	5	TAMENKILL (DENOMINATIVA)	JILOCA INDUSTRIAL, S.A.
E/2022-60448	21/10/22	5	TEBIOX (DENOMINATIVA)	LUMINA FARMACEUTICA, S.R.L.
E/2022-60452	30/11/22	5	TRASPAUS (DENOMINATIVA)	LUMINA FARMACEUTICA, S.R.L.
E/2022-61363	25/11/22	5	VITAPREÑEZ (DENOMINATIVA)	GALENIKALAB, S.R.L.
E/2022-51227	28/11/22	5	ZINCOVIT-A (DENOMINATIVA)	HINDU PHARMACEUTICALS, S.R.L.
E/2022-51228	6/9/22	5	ZINCOVIT-C (DENOMINATIVA)	HINDU PHARMACEUTICALS, S.R.L
E/2022-51229	24/10/22	5	ZINCOVIT-E (DENOMINATIVA)	HINDU PHARMACEUTICALS, S.R.L.
E/2022-67096	23/11/22	5	ZYDARONE (DENOMINATIVA)	Zydus Lifesciences Limited
E/2022-64126	9/11/22	7	TU ALIADO EN LA COCINA (LEMA COMERCIAL)	RADIOCENTRO, S.A.S.
E/2022-56484	4/10/22	9	AMALIA VILLAR (DENOMINATIVA)	JOVANNY FRANCISCO FELIZ VILLAR
E/2022-68727	2/12/22	9	Find N Flip (DENOMINATIVA)	GUANGDONG OPPO MOBILE TELECOMMUNICATIONS CORP., LTD.
E/2022-56483	4/10/22	9	GIO VILLAR (DENOMINATIVA)	JOVANNY FRANCISCO FELIZ VILLAR
E/2022-56488	4/10/22	9	GIOVANNI VILLAR (DENOMINATIVA)	JOVANNY FRANCISCO FELIZ VILLAR
E/2022-56485	4/10/22	9	GIOVITTA VILLAR (DENOMINATIVA)	JOVANNY FRANCISCO FELIZ VILLAR
E/2022-56487	4/10/22	9	MAIRE VILLAR (DENOMINATIVA)	JOVANNY FRANCISCO FELIZ VILLAR
E/2022-65808	17/11/22	9	TPM PRO (DENOMINATIVA)	NELSON LENNIN POLANCO GUZMAN
E/2022-70059	9/12/22	9	ULTIRI (DENOMINATIVA)	Abbott Cardiovascular Systems Inc.
E/2022-55643	29/9/22	10	AIDEXTM (DENOMINATIVA)	FHARMA SALUD G & C, E.I.R.L.
E/2022-67317	24/11/22	10	ERGONOMIX (DENOMINATIVA)	BAROSUPPORT DOMINICANA, S.R.L.
E/2022-67373	25/11/22	10	STRETTA (DENOMINATIVA)	BAROSUPPORT DOMINICANA, S.R.L.
E/2022-67152	24/11/22	11	KTV Collection (DENOMINATIVA)	WELINGTON STALING GONZALEZ GARCIA
E/2022-67120	24/11/22	11	SUPERMATIC (DENOMINATIVA)	WELINGTON STALING GONZÁLEZ GARCIA
E/2022-68505	1/12/22	12	BZ3X (DENOMINATIVA)	TOYOTA JIDOSHA KABUSHIKI KAISHA (también haciendo negocios como TOYOTA MOTOR CORPORATION)
E/2022-68497	1/12/22	12	BZ5X (DENOMINATIVA)	TOYOTA JIDOSHA KABUSHIKI KAISHA (también haciendo negocios como TOYOTA MOTOR CORPORATION)
E/2022-64697	11/11/22	14	BLACK BAY 54 (DENOMINATIVA)	Montres Tudor SA
E/2022-64699	11/11/22	14	BLACK BAY 58 (DENOMINATIVA)	Montres Tudor SA
E/2022-8167	14/2/22	16	DIAMOND (DENOMINATIVA)	Reynolds Consumer Products LLC
E/2021-1293	18/3/21	16	EVANGELIO DE JUAN INDUCTIVO-ABC DEL DICIPULADO (DENOMINATIVA)	NIDIA ESTHER VANDERHORST NUÑEZ DE OSCAR, DANIEL OSCAR
E/2022-68308	30/11/22	16	SBZ ENCORE (DENOMINATIVA)	PEDRO PABLO GARCIA PERROTTA
E/2022-68831	5/12/22	19	NewBloc (DENOMINATIVA)	RICHARD FRANCOIS ANDRE PORTA
E/2022-62589	1/11/22	25	Bonooq (DENOMINATIVA)	AIDE JOSEFINA MONTILLA REYES

[210] EXPD.	[220] FECHA	[511] C.I.	[561] MARCA	[730] SOLICITANTE
E/2022-67101	23/11/22	25	GARMONT (DENOMINATIVA)	GARMONT INTERNATIONAL S.R.L.
E/2022-69659	8/12/22	25	GIO BARDOLINI (DENOMINATIVA)	EVER CLOVIS HERNANDEZ HERASME
E/2022-60659	24/10/22	25	RAYELIN COLLECTION (DENOMINATIVA)	CARMEN ELIZABETH DELGADO MELENDEZ
E/2022-66713	22/11/22	28	BEISBOL RECREATIVO DOMINGO MOREL (DENOMINATIVA)	DOMINGO SANTIAGO MOREL
E/2022-70285	12/12/22	28	BUMBUMZ (DENOMINATIVA)	Kelly Toys Holdings, LLC
E/2022-70192	12/12/22	29	CASEO (DENOMINATIVA)	EXPORTACIONES ISABEL SRL
E/2022-69425	7/12/22	29	FIVE LAND FOODS (DENOMINATIVA)	AMAURY ALBERTO HERNANDEZ SANCHEZ
E/2022-69934	9/12/22	29	SORRENTO (DENOMINATIVA)	MUNDO DE DISTRIBUCION, S.A.
E/2022-69426	7/12/22	29	VEGGIE GOOD FOOD (DENOMINATIVA)	AMAURY ALBERTO HERNANDEZ SANCHEZ
E/2022-64619	11/11/22	30	CAFÉ DOÑA MARINA (DENOMINATIVA)	WALKIQUIRIAS YAMIL GARCIA BRITO
E/2022-52398	1/12/22	30	LENGUI RANCH (DENOMINATIVA)	UNION NACIONAL DE MARCAS
E/2022-68776	2/12/22	31	FACIL, FRESCO Y NATURAL (LEMA COMERCIAL)	MELANY LORAINE PARRA TIBURCIO
E/2022-16890	30/11/22	31	FINALIZADOR PANGASIUS AGRIFEED (DENOMINATIVA)	AGRIFEED, S.A.S.
E/2022-65670	16/11/22	31	NUTRIRLOS Y CONSENTIRLOS EN FAMILIA (LEMA COMERCIAL)	ALIMENTOS PARA ANIMALES, SOCIEDAD ANÓNIMA
E/2022-70495	13/12/22	32	AGUA PURAMAR (DENOMINATIVA)	LYONEL ENRIQUEZ VIRGIL PEREZ, MARIA DE LOURDES APONTE SANTANA
E/2022-68950	8/12/22	32	AGUA YF-MIGUEL (DENOMINATIVA)	MIGUEL ANTONIO FERNANDEZ EUSEBIO, YAMILKA MARIA EUSEBIO
E/2022-69155	6/12/22	32	CONCENTRADO LIMÓN BON (DENOMINATIVA)	BON AGROINDUSTRIAL, S.A.
E/2022-68311	30/11/22	32	CUIDA DE TI MANTENTE HIDRATADO (LEMA COMERCIAL)	THE COCA-COLA COMPANY
E/2022-70450	13/12/22	32	DON VICENTE BARREL AGED (DENOMINATIVA)	CERVECERIA SANTILE, S.R.L.
E/2022-64305	6/12/22	32	FRESA DE JARABACOA (DENOMINATIVA)	CERVECERÍA ESTRELLA, S.R.L.
E/2022-61532	6/12/22	32	RAMPLINAZO (DENOMINATIVA)	CERVECERÍA ESTRELLA, S.R.L.
E/2022-63408	6/12/22	32	SANTO GRIAL (DENOMINATIVA)	CERVECERIA ESTRELLA, S.R.L.
E/2022-68358	1/12/22	33	1905 CHUMACEIRO RARE OLD RUM (DENOMINATIVA)	RONALD MIGUEL CHUMACEIRO
E/2022-65677	16/11/22	33	BACANAL (DENOMINATIVA)	BODEGAS GARRIS,S.R.L., FRANKLYN ANTONIO GARRIS PERALTA
E/2022-35578	21/6/22	33	Black is beautiful (LEMA COMERCIAL)	OLIVER & OLIVER INTERNATIONAL, INC.
E/2022-68696	2/12/22	33	BRUNI COLLIN'S (DENOMINATIVA)	AZD GLOBAL TECNOLOGY, S.R.L.
E/2022-35577	21/6/22	33	Contrabando ta' legal (LEMA COMERCIAL)	OLIVER & OLIVER INTERNATIONAL, INC.
E/2022-68166	30/11/22	33	OBSESSION (DENOMINATIVA)	HERMIS LUIS JR LOPEZ FIGUEROA, KIYOSHI IMPORT INTERNATIONAL, S.R.L.
E/2022-69293	6/12/22	33	ROYAL BLACK (DENOMINATIVA)	UNITED BRANDS, S.A.
E/2022-68086	29/11/22	34	CIGARROS MAQUIAVELO (DENOMINATIVA)	JOSE JOAQUIN JOGA ESTEVEZ
E/2022-65530	16/11/22	34	Good Times Combo Cone (DENOMINATIVA)	ROLIDA INVESTMENTS, INC
E/2022-65532	16/11/22	34	Sweet Woods Long Cut Premium Grabba (DENOMINATIVA)	ROLIDA INVESTMENTS, INC.
E/2022-65527	16/11/22	34	Sweet Woods Whole Leaf Premium Fronto (DENOMINATIVA)	ROLIDA INVESTMENTS, INC.
E/2022-55264	27/9/22	35	CONNECTING IN THE MOMENT (LEMA COMERCIAL)	CARLOS MANUEL OLLER BOLAÑOS, JEAN MANUEL SÁNCHEZ REYES
E/2022-68672	2/12/22	35	FAMILIA BRILLANTE (DENOMINATIVA)	CESAR IGLESIAS,S.A.
E/2022-67058	23/11/22	35	HOMBRE BRILLANTE (DENOMINATIVA)	CESAR IGLESIAS, S.A.
E/2022-68691	2/12/22	35	MUJER BRILLANTE RD (DENOMINATIVA)	CESAR IGLESIAS, S.A.
E/2022-68729	2/12/22	35	NIÑAS Y NIÑOS BRILLANTES (DENOMINATIVA)	CESAR IGLESIAS,S.A.
E/2022-56498	4/10/22	35	SEGUIMOS CREANDO (LEMA COMERCIAL)	COMPAÑÍA NACIONAL DE LEVADURAS LEVAPAN S.A.
E/2022-68735	2/12/22	35	YO SOY BRILLANTE (DENOMINATIVA)	CESAR IGLESIAS, S.A.
E/2022-69756	8/12/22	36	APAP DIGITAL EMPRESAS (DENOMINATIVA)	ASOCIACIÓN POPULAR DE AHORROS Y PRÉSTAMOS (APAP)
E/2022-69755	8/12/22	36	APAP Digital Personas (DENOMINATIVA)	ASOCIACIÓN POPULAR DE AHORROS Y PRÉSTAMOS (APAP)
E/2022-52124	9/9/22	36	PARA TU NEGOCIO UNIT (DENOMINATIVA)	UNIT, S.A.
E/2022-69759	8/12/22	36	Redondea y Ahorra con APAP (DENOMINATIVA)	ASOCIACIÓN POPULAR DE AHORROS Y PRÉSTAMOS (APAP)
E/2022-65629	16/11/22	36	SABES CON QUE CUENTAS (LEMA COMERCIAL)	BANCO POPULAR DOMINICANO, S. A.- BANCO MULTIPLE
E/2022-65628	16/11/22	36	TU CUENTA CUENTA (LEMA COMERCIAL)	BANCO POPULAR DOMINICANO, S. A.- BANCO MULTIPLE
E/2022-65669	16/11/22	36	TU CUENTA, TE CUENTA (LEMA COMERCIAL)	BANCO POPULAR DOMINICANO, S. A.- BANCO MÚLTIPLE
E/2022-69757	8/12/22	36	Tus Referidos APAP (DENOMINATIVA)	ASOCIACIÓN POPULAR DE AHORROS Y PRÉSTAMOS (APAP)
E/2022-57349	7/12/22	38	TE LO PRESENTO EN 1 MINUTO (DENOMINATIVA)	YIRA LORENA RODRIGUEZ ALEMAN
E/2022-64520	10/11/22	41	CHALOW MONTANA (DENOMINATIVA)	TONY SANCHEZ MONTE DE OCA
E/2022-65038	14/11/22	41	COMO QUIERA GANAS (LEMA COMERCIAL)	GSTAR SERVICES, S.A.
E/2022-67605	28/11/22	41	CONCURSO NACIONAL DE BELLEZA MASCULINA DOMINICANO INTERNACIONAL CNBM (DENOMINATIVA)	RODOLFO ANTONIO SANTANA ORTEGA
E/2022-51005	5/9/22	41	CONJUNTO QUISQUEYA (DENOMINATIVA)	CRISTIAN ELIAS SANTANA
E/2022-63249	4/11/22	41	DERICK G (DENOMINATIVA)	DERICKSON FERNANDO GRULLON CABREJA, ANGEL MANUEL CRUZ GUZMAN
E/2022-67681	29/11/22	41	DIARIO DE UNA JOVEN CRISTIANA EN APUROS (DENOMINATIVA)	KARLA PAOLA TAVERAS ALVAREZ
E/2022-67740	28/11/22	41	EL FLOW 29 (DENOMINATIVA)	JOSE ALBERTO PEGUERO
E/2014-26599	15/9/14	41	EL INDIO DEL SUR Y SU BANDA LA FUERZA DEL MAMBO (DENOMINATIVA)	CARLOS HEREDIA FRANCO
E/2022-66244	18/11/22	41	EMOTIOLOGIA (DENOMINATIVA)	LUIS FELIPE RODRIGUEZ ACEVEDO

PASA A LA PÁGINA SIGUIENTE

VIENE DE LA PÁGINA ANTERIOR

[210] EXPD.	[220] FECHA	[511] C.I.	[561] MARCA	[730] SOLICITANTE
E/2022-69530	7/12/22	41	Festival Coreano (DENOMINATIVA)	ASOCIACION DE COREANOS EN LA REPUBLICA DOMINICANA
E/2022-50311	1/9/22	41	FILI SANTOS LA PERLA NEGRA (DENOMINATIVA)	AGAPITO II DE LOS SANTOS AGUIAR
E/2022-57348	7/10/22	41	FUN GALAXY ES DIVERSIÓN (LEMA COMERCIAL)	EAGLE PARK UNIVERSAL CORP.
E/2022-47021	3/10/22	41	GOBIERNO DEL MUNDO (DENOMINATIVA)	LORENZO VALDEZ MORENO
E/2022-64515	10/11/22	41	HIGH LEVEL RODERICI (DENOMINATIVA)	ISRRAEL RODRIGUEZ SORIANO
E/2022-58910	14/10/22	41	IVY NEGRO (DENOMINATIVA)	IVANNA MARIA DE LA CRUZ HERASME
E/2022-69952	9/12/22	41	JVARON (DENOMINATIVA)	RONALD RICHARD SAN MARTIN
E/2022-66729	22/11/22	41	LABORALMENTE (DENOMINATIVA)	LORAYNE SIRI REYES
E/2022-66969	23/11/22	41	LUCERO CRUZ (DENOMINATIVA)	GENESIS LUCERO CRUZ VASQUEZ
E/2022-61820	17/11/22	41	NIVEL DIOS (DENOMINATIVA)	IVAR RENE BREA AQUINO
E/2022-65037	14/11/22	41	PONLE TU NOMBRE AL CHEQUE (LEMA COMERCIAL)	GSTAR SERVICES, S.A.
E/2022-63157	3/11/22	41	PREMIOS YO AMO MI BARBERÍA (DENOMINATIVA)	SUGLEX, S.R.L.
E/2022-69960	9/12/22	41	PROPÓSITO (DENOMINATIVA)	RONALD RICHARD SAN MARTIN
E/2022-49851	30/8/22	41	RUMBLE (DENOMINATIVA)	Rumble Franchise, LLC
E/2022-68075	29/11/22	41	SCAPY (DENOMINATIVA)	HIGHPOINT INVESTMENTS, S.A.
E/2022-68054	29/11/22	41	SOY SCAPE (LEMA COMERCIAL)	HIGHPOINT INVESTMENTS, S.A.
E/2022-65943	2/12/22	41	UNITED PETROLEUM RACING TEAM (DENOMINATIVA)	UNITED PETROLEUM GRUPO HAINA, S. R. L.
E/2022-68438	1/12/22	41	WOLF (DENOMINATIVA)	JUNIOR OCTAVIO VILLEGAS VARGAS, KEYLA GABRIELA GARCIA GUTIERREZ
E/2022-68447	1/12/22	42	DGL (DENOMINATIVA)	DIANA YSABEL GALAN MEJIA, NEHEMIAS NAEL ARIAS RODRIGUEZ
E/2022-64730	7/12/22	43	DETO PATÓ (DENOMINATIVA)	BARON FELIPE PANTALEÓN ABREU
E/2022-49802	30/8/22	43	HUMBOLDT (DENOMINATIVA)	OPERACIONES HOTELERAS LATINOAMERICANAS OHL CIA. LTDA.
E/2022-70037	9/12/22	43	THE WESTIN WELL (DENOMINATIVA)	WESTIN HOTEL MANAGEMENT, L.P.
E/2022-68966	5/12/22	43	VE UN GOL, ANOTA UN TACO (DENOMINATIVA)	TACO BELL CORP.
E/2022-68564	1/12/22	44	SIN BOLAS NO HAY JUEGO (LEMA COMERCIAL)	GRUPO CAROL, S.A.S.
E/2022-33817	13/6/22	44	Tecnología al servicio de la salud (LEMA COMERCIAL)	ARIUM HEALTH RD, S.A.S.
E/2022-69902	8/12/22	1 5	MapKing (DENOMINATIVA)	RIVERDOR CORP S.A.
E/2022-67938	29/11/22	1 5	SUMIPLEO (DENOMINATIVA)	SUMITOMO CHEMICAL COMPANY, LIMITED
E/2022-66532	21/11/22	10 44	CLEAR + BRILLIANT (DENOMINATIVA)	SOLTA MEDICAL, INC.
E/2022-66616	22/11/22	10 44	FRAXEL (DENOMINATIVA)	SOLTA MEDICAL, INC.
E/2022-66524	21/11/22	10 44	THERMAGE (DENOMINATIVA)	SOLTA MEDICAL, INC.
E/2022-66613	22/11/22	10 44	VASER (DENOMINATIVA)	SOLTA MEDICAL, INC.
E/2021-65381	23/11/21	14 18 25 35	PASSARELA (DENOMINATIVA)	NUÑEZ RETAIL INVESTMENT, SRL
E/2022-65007	14/11/22	16 21	GREEN TREE PAPER (DENOMINATIVA)	EXPRESS SERVICIOS LOGISTICOS ESLOGIST, E.I.R.L.
E/2022-68665	2/12/22	16 30 35	PIZZARELLI (DENOMINATIVA)	BONA, S.A.
E/2022-67057	23/11/22	18 25 35	GOLDEN GOOSE (DENOMINATIVA)	GOLDEN GOOSE S.P.A.
E/2022-37500	29/6/22	29 30	¡QUE COSA BUENA! (LEMA COMERCIAL)	PASTEURIZADORA RICA, S.A.
E/2022-64292	9/11/22	29 30	BEKSUL (DENOMINATIVA)	CJ CHEILJEDANG CORPORATION
E/2022-68310	30/11/22	29 30	FRITA FRITA (DENOMINATIVA)	MAROLINA ALTAGRACIA ALCANTARA UREÑA
E/2022-67522	25/11/22	3 30	CARINSA (DENOMINATIVA)	Creaciones Aromáticas Industriales, S.A.
E/2022-68964	5/12/22	3 5	Okay Pure Naturals (DENOMINATIVA)	Xtreme Tools International, Inc. DBA Xtreme Beauty International
E/2022-66460	21/11/22	30 35 40	GUANANI AGROINDUSTRIAL (DENOMINATIVA)	NERIS DE JESUS ESPINAL RODRIGUEZ, LUIS RODRIGUEZ VALENZUELA
E/2022-65913	17/11/22	35 36 38 41	Generación Qik (DENOMINATIVA)	QIK BANCO DIGITAL DOMINICANO, S.A. -BANCO MÚLTIPLE
E/2022-65911	17/11/22	35 36 41	Qik-Verso (DENOMINATIVA)	QIK BANCO DIGITAL DOMINICANO, S.A. -BANCO MÚLTIPLE
E/2022-65914	17/11/22	35 36 41	Universo Qik (DENOMINATIVA)	QIK BANCO DIGITAL DOMINICANO, S.A. -BANCO MULTIPLE
E/2022-57472	10/10/22	35 39	LIBERTT (DENOMINATIVA)	RAFAEL ANTONIO MELO CESPEDES
E/2022-64791	11/11/22	36 38	TPRESTO TU NANO PRÉSTAMO (LEMA COMERCIAL)	GCS DIGITAL LTD
E/2022-61437	27/10/22	37 44	HOME CARE BY MARBA CLEANING SERVICES (DENOMINATIVA)	MARBA CLEANING SERVICES, S.R.L.
E/2021-36645	28/6/21	6 16	DIAMOND (DENOMINATIVA)	REYNOLDS CONSUMER PRODUCTS LLC
E/2022-62095	31/10/22	7 9 11 37 39	ENERGY DOME (DENOMINATIVA)	ENERGY DOME S.P.A.
E/2022-60604	24/10/22	9 25 41	BRODERHUD (DENOMINATIVA)	JUAN ALBERTO ARAUJO GOMEZ
E/2022-64953	14/11/22	9 35 36	Sethor (DENOMINATIVA)	JEYCOR ADAMES BATISTA

CAMBIO TITULAR

MARCAS DE FÁBRICA

[111] # REG.	[511] CL. INTL	[561] MARCA DE FABRICA	[732] TITULAR
2022/51332	1	BALIUS (DENOMINATIVA)	SYMBORG BUSINESS DEVELOPMENT S.L.
105391	1	BORDEAUX CAFFARO (DENOMINATIVA)	Gowan Crop Protection Limited
105392	1	CUPROCAFFARO (DENOMINATIVA)	Gowan Crop Protection Limited
105390	1	CUPROFLOW CAFFARO (DENOMINATIVA)	Gowan Crop Protection Limited
105389	1	CUPROSTAR (DENOMINATIVA)	Gowan Crop Protection Limited
285908	1	EMERGENTE (DENOMINATIVA)	Montaña Agrícola HS, S.R.L.
27080	1	ERGOSTIM (DENOMINATIVA)	Gowan Crop Protection Limited
206377	1	PHOSAGRO (MIXTA)	Public Joint-Stock Company "PhosAgro"
2022/51323	1	QLIMAX (DENOMINATIVA)	SYMBORG BUSINESS DEVELOPMENT S.L.
285907	1	RAYPLANT (DENOMINATIVA)	Montaña Agrícola HS, S.R.L.
133097	3	L' INSTANT DE GUERLAIN (DENOMINATIVA)	GUERLAIN
200710	5	ACETOGAN (DENOMINATIVA)	ADAMA AGAN LTD.
132795	5	BAY RUM DEL CAMPO (DENOMINATIVA)	FAUSTO DIONISIO ABREU GENAO

[210] EXPD.	[220] FECHA	[511] C.I.	[561] MARCA	[730] SOLICITANTE
137423	5	CIDIAL (DENOMINATIVA)	Gowan Crop Protection Limited
143650	5	LIGHTNING AND ARC DESIGN (MIXTA)	F. HOFFMANN-LA ROCHE AG
199842	5	RETRIG (DENOMINATIVA)	TRIO PHARMA, SRL.
122316	5	TARCEVA (DENOMINATIVA)	F. HOFFMANN-LA ROCHE AG
94533	5	TRIAACEF (DENOMINATIVA)	FRAPERCO S.R.L.
94533	5	TRIACEF (DENOMINATIVA)	CHEMICALS LABORATORIES PHARMACEUTICAL SR.L.
135096	5	VIGOSEX (DENOMINATIVA)	LABORATORIOS BRITANIA, S.R.L.
81515	9	DIEHARD (DENOMINATIVA)	SEARS BRANDS, LLC Y ADVANCED STORES COMPANY, INCORPORATED.
134074	9	ENZO ANGIOLINI (DENOMINATIVA)	CAMUTO CONSULTING INC.
133745	9	NINE WEST (DENOMINATIVA)	ABG-Nine West, LLC
212190	10	FIGURATIVA	MicroPort Sinica Co., Ltd.
134073	14	ENZO ANGIOLINI (DENOMINATIVA)	CAMUTO CONSULTING INC.
134073	14	ENZO ANGIOLINI (DENOMINATIVA)	Camuto IPCO, LLC.
133748	14	NINE WEST (DENOMINATIVA)	ABG-Nine West, LLC
134127	18	ENZO ANGIOLINI (DENOMINATIVA)	CAMUTO CONSULTING INC.
134127	18	ENZO ANGIOLINI (DENOMINATIVA)	Camuto IPCO, LLC.
80734	29	CORONADO (DENOMINATIVA)	INTERCONTINENTAL GREAT BRANDS LLC.
282484	29	Rodeira (Mixta)	CONSERVAS DEL NORESTE, S.A.
131486	29	SALCHICHAS JAJA (DISEÑO)	JAJA AGROINDUSTRIAL, SRL
201501	30	BROCHITAS (DENOMINATIVA)	INTERCONTINENTAL GREAT BRANDS LLC.
255134	30	CORONADO DESDE 1932 (MIXTA)	INTERCONTINENTAL GREAT BRANDS LLC.
236531	30	DULCIGOMAS (DENOMINATIVA)	INTERCONTINENTAL GREAT BRANDS LLC.
224714	30	JUICEE GUMMEE (MIXTA)	INTERCONTINENTAL GREAT BRANDS LLC.
247708	30	MANITA DE LA SUERTE (DENOMINATIVA)	INTERCONTINENTAL GREAT BRANDS LLC.
215738	30	PICAFRESA (DENOMINATIVA)	INTERCONTINENTAL GREAT BRANDS LLC.
236525	30	RICOLINO PALETON (DENOMINATIVA)	INTERCONTINENTAL GREAT BRANDS LLC.
201492	30	RICOLINO PECOSITAS (DENOMINATIVA)	INTERCONTINENTAL GREAT BRANDS LLC.
236539	30	TRENCIX (DENOMINATIVA)	INTERCONTINENTAL GREAT BRANDS LLC.
249171	30	TRIDIMENSIONAL	INTERCONTINENTAL GREAT BRANDS LLC.
201740	30	TRIDIMENSIONAL	INTERCONTINENTAL GREAT BRANDS LLC.
206321	30	TRIDIMENSIONAL	INTERCONTINENTAL GREAT BRANDS LLC.
211236	30	VERO BROCHITAS ROJAS (MIXTA)	INTERCONTINENTAL GREAT BRANDS LLC.
247689	30	VERO SEMAFORO (DENOMINATIVA)	INTERCONTINENTAL GREAT BRANDS LLC.
201483	30	VEROSHAKE (DENOMINATIVA)	INTERCONTINENTAL GREAT BRANDS LLC.
229492	31	SEMPERGREEN (DENOMINATIVA)	Sempergreen Beheer B.V.
207021	35	PHOSAGRO (MIXTA)	Public Joint-Stock Company "PhosAgro"
79993	1, 5, 10	BROXMEN (DENOMINATIVA)	LATIN FARMA, SOCIEDAD ANONIMA.
88003	1, 5, 10	XELODA (DENOMINATIVA)	Cheplapharm Arzneimittel GmbH
199535	20, 25	PELUDOS (MIXTA)	MICROTEXTIL
58872	3, 21	HERITAGE (DENOMINATIVA)	GUERLAIN
195164	35, 41	CENTRO HISTORICO RON BARCELO (DENOMINATIVA)	RON BARCELO SRL.
171832	35, 41	DESALIA (MIXTA)	RON BARCELO SRL.
171869	35, 41	RON BARCELO DESALIA (MIXTA)	RON BARCELO SRL.
108418	9, 11	TRIPP LITE (DENOMINATIVA)	EATON CORPORATION

FUSIÓN

MARCAS DE FÁBRICA

[111] # REG.	[511] CL. INT.	[561] MARCA DE FABRICA	[732] NUEVO TITULAR
245982	5	PRIMIGER (DENOMINATIVA)	LABORATORIO ELEA PHOENIX S.A.

RENOVACIONES

MARCAS DE FÁBRICA

[111] # REG.	[511] CL. INTL	[561] MARCA DE FABRICA	[732] TITULAR
201000	1	ABEX (DENOMiNATIVA)	RHODIA OPERATIONS
201349	1	ARMUROX (MIXTA)	BIOIBERICA, S.A.U.
201348	1	BIOIBERICA (MIXTA)	BIOIBERICA, S.A.U.
57312	1	CEBICID 85 (DENOMINATIVA)	INSECTICIDAS INTERNACIONALES DOMINICANA, S.A.
53542	1	HUMIPLEX (DENOMINATIVA)	GRUPO BIOQUIMICO MEXICANO, S.A. DE C.V.
202130	1	PREMEX (DENOMINATIVA)	PREMEX S.A.
202219	1	PREMEX (MIXTA)	PREMEX S.A.
53545	1	RAIZAL (DENOMINATIVA)	GRUPO BIOQUIMICO MEXICANO, S.A. DE C.V.
200559	1	SILWET (DENOMINATIVA)	MOMENTIVE PERFORMANCE MATERIALS, INC.
201046	1	TERRA-SORB (DENOMINATIVA)	BIOIBERICA, S.A.U.
131944	3	CENTELLA (DENOMINATIVA)	ANDALUSIA INVESTMENTS, LTD.
131943	3	CENTELLACAMPEON (DENOMINATIVA)	ANDALUSIA INVESTMENTS, LTD.
131942	3	CENTELLAREX (DENOMINATIVA)	ANDALUSIA INVESTMENTS, LTD.
131941	3	COLOSO (DENOMINATIVA)	ANDALUSIA INVESTMENTS, LTD.
135477	3	ISSEY MIYAKE (EN LETRAS CARACTERISTICAS)	KABUSHIKI KAISHA MIYAKE DESING JIMUSHO
132945	3	JOOP! (DENOMINATIVA)	COTY B.V.
135366	3	L' EAU D' ISSEY (EN LETYRAS CARACTERISTICAS)	KABUSHIKI KAISHA MIYAKE DESING JIMUSHO
133097	3	L' INSTANT DE GUERLAIN (DENOMINATIVA)	GUERLAIN S.A.
131940	3	MAXPODER (DENOMINATIVA)	ANDALUSIA INVESTMENTS, LTD.

PASA A LA PÁGINA SIGUIENTE

VIENE DE LA PÁGINA ANTERIOR

[111] # REG.	[511] CL. INT.	[561] MARCA DE FABRICA	[732] NUEVO TITULAR
131939	3	MR. MAX (DENOMINATIVA)	ANDALUSIA INVESTMENTS, LTD.
200644	3	PERFECT POINT PLUS (DENOMINATIVA)	NOXELL CORPORATION
200086	3	RWELCH MISS KEY (MIXTA)	LABORATORIOS KEY, S.R.L.
34498	3	T-GEL (DENOMINATIVA)	JOHNSON & JOHNSON
200710	5	ACETOGAN (DENOMINATIVA)	AGAN CHEMICAL MANUFACTURERS LTD.
57349	5	AMETROL 500 SUSPENSION (DENOMINATIVA)	INSECTICIDAS INTERNACIONALES DOMINICANA, S.A.
200179	5	BAND-ITA (DENOMINATIVA)	JOHNSON & JOHNSON
203980	5	BISOCARDIL (DENOMINATIVA)	ETHICAL PHARMACEUTICAL, S.R.L.
200438	5	CARDIOASATEG (DENOMINATIVA)	TECNOQUIMICAS S.A.
200370	5	CHALVER HEMATIN (DENOMINATIVA)	LABORATORIO CHALVER DE COLOMBIA
57315	5	DANOL 60 E (DENOMINATIVA)	INSECTICIDAS INTERNACIONALES DOMINICANA, S.A.
55668	5	DENVAR (DENOMINATIVA)	Otsuka Chemical Co., Ltd.
203595	5	EFEDRIN (DENOMINATIVA)	CRISTALIA DOMINICANA SRL
204042	5	EUROBISOP (DENOMINATIVA)	EURO LIMITED LTD S.R.L.
200131	5	FLAXATO (DENOMINATIVA)	LABORATORIOS ANTILLANOS EDMAR, S.A.
132679	5	FLUZETRIN (DENOMINATIVA)	LABORATORIOS CHALVER DE COLOMBIA, S.A.
134654	5	FRIOTAN (DENOMINATIVA)	LABORATORIOS CHALVER DE COLOMBIA, S.A.
56000	5	GALDERMA (DENOMINATIVA)	GALDERMA HOLDINGS, S.A.
57323	5	HIERBATOX 80 (DENOMINATIVA)	INSECTICIDAS INTERNACIONALES DOMINICANA, S.A.
57319	5	INITHION (DENOMINATIVA)	INSECTICIDAS INTERNACIONALES DOMINICANA, S.A.
200270	5	IROVEL (DENOMINATIVA)	LABORATORIOS BRITANIA, S.R.L.
134334	5	ISOFORINE (DENOMINATIVA)	CRISTALIA DOMINICANA, S.A.
132213	5	LIMPIOX (DENOMINATIVA)	ANDALUSIA INVESTMENTS, LTD.
134323	5	MICROFER (DENOMINATIVA)	VIFOR (INTERNATIONAL) AG (VIFOR INTERNATIONAL LTD.)(VIFOR INTERNATIONAL) INC.)
21537	5	M-R-POX (DENOMINATIVA)	Merck Sharp & Dohme LLC
202473	5	NOPIOXINA (DENOMINATIVA)	LABORATORIOS BRITANIA, S.R.L.
202483	5	PICOPREP (DENOMINATIVA)	FERRING B.V.
57314	5	PIRIFOS 48 CE (DENOMINATIVA)	INSECTICIDAS INTERNACIONALES DOMINICANA, S.A.
203772	5	PREMEX (MIXTA)	PREMEX S.A.
201019	5	RELA FLEX (DENOMINATIVA)	LABORATORIOS VIJOSA, S.A. DE C.V.
35071	5	RENITEC (DENOMINATIVA)	N.V. ORGANON
55999	5	RETACNYL (DENOMINATIVA)	GALDERMA HOLDINGS, S.A.
199842	5	RETRIG (DENOMINATIVA)	TRIO PHARMA, SRL.
132680	5	TIBONELLA (DENOMINATIVA)	LABORATORIOS CHALVER DE COLOMBIA, S.A.
200100	5	TRINEURAL (DENOMINATIVA)	LABORATORIOS ANTILLANOS EDMAR, S.A.
133140	5	VECURON (DENOMINATIVA)	LABORATORIO CRISTALIA PRODUCTOS QUIMICOS FARMACEUTICOS, LTDA.
133018	5	VELCADE (DENOMINATIVA)	MILLENNIUM PHARMACEUTICALS, INC.
135096	5	VIGOSEX (DENOMINATIVA)	LABORATORIOS BRITANIA, S.R.L.
203879	6	CHARGER BRAND (MIXTA)	SAN HSIEN HARDWARE
133745	9	NINE WEST (DENOMINATIVA)	ABG-Nine West, LLC
201361	9	NUVO (DENOMINATIVA)	SATCO PRODUCTS INC.
200419	10	ASSUCRYL (DENOMINATIVA)	ASSUT MEDICAL LTDA.
200546	10	ASSUT SUTURES (MIXTA)	ASSUT MEDICAL LTDA.
200030	10	DERMABOND (DENOMINATIVA)	JOHNSON & JOHNSON
202172	10	IQ RESTOR (DENOMINATIVA)	Alcon Inc.
201578	10	LENSX SOFTFIT (DENOMINATIVA)	Alcon Inc.
132346	10	WATER BLOCK PLUS FINGER WRAP (DENOMINATIVA)	JOHNSON & JOHNSON
194187	12	ARISUN (MIXTA)	ZHONGCE RUBBER GROUP COMPANY LIMITED
201847	12	BELLACASA (MIXTA)	GRESPANIA, S.A.
132624	12	BENETTI (DENOMINATIVA)	AZIMUT-BENETTI S.P.A.
31087	12	COMMUTER (ETIQUETA)	TOYOTA JIDOSHA KABUSHIKI KAISHA (TOYOTA MOTOR CORPORATION
203686	12	NISMO (DENOMINATIVA)	NISSAN JIDOSHA KABUSHIKI KAISHA (ALSO TRADING AS NISSAN MOTOR CO., LTD.)
203017	12	Q10 (DENOMINATIVA)	NISSAN JIDOSHA KABUSHIKI KAISHA (NISSAN MOTOR CO., LTD.)
202046	12	Q10S (DENOMINATIVA)	NISSAN JIDOSHA KABUSHIKI KAISHA (NISSAN MOTOR CO., LTD.)
203018	12	Q20 (DENOMINATIVA)	NISSAN JIDOSHA KABUSHIKI KAISHA (NISSAN MOTOR CO., LTD.)
202047	12	Q20S (DENOMINATIVA)	NISSAN JIDOSHA KABUSHIKI KAISHA (NISSAN MOTOR CO., LTD.)
203020	12	Q30 (DENOMINATIVA)	NISSAN JIDOSHA KABUSHIKI KAISHA (NISSAN MOTOR CO., LTD.)
202048	12	Q30S (DENOMINATIVA)	NISSAN JIDOSHA KABUSHIKI KAISHA (NISSAN MOTOR CO., LTD.)
202044	12	Q40 (DENOMINATIVA)	NISSAN JIDOSHA KABUSHIKI KAISHA (NISSAN MOTOR CO., LTD.)
202139	12	Q40S (DENOMINATIVA)	NISSAN JIDOSHA KABUSHIKI KAISHA (NISSAN MOTOR CO., LTD.)
202156	12	Q50 (DENOMINATIVA)	NISSAN JIDOSHA KABUSHIKI KAISHA (NISSAN MOTOR CO., LTD.)
202140	12	Q50S (DENOMINATIVA)	NISSAN JIDOSHA KABUSHIKI KAISHA (NISSAN MOTOR CO., LTD.)
203031	12	Q60 (DENOMINATIVA)	NISSAN JIDOSHA KABUSHIKI KAISHA (NISSAN MOTOR CO., LTD.)
202141	12	Q60S (DENOMINATIVA)	NISSAN JIDOSHA KABUSHIKI KAISHA (NISSAN MOTOR CO., LTD.)

[111] # REG.	[511] CL. INT.	[561] MARCA DE FABRICA	[732] NUEVO TITULAR
203032	12	Q70 (DENOMINATIVA)	NISSAN JIDOSHA KABUSHIKI KAISHA (NISSAN MOTOR CO., LTD.)
202142	12	Q70S (DENOMINATIVA)	NISSAN JIDOSHA KABUSHIKI KAISHA (NISSAN MOTOR CO., LTD.)
203014	12	Q80 (DENOMINATIVA)	NISSAN JIDOSHA KABUSHIKI KAISHA (NISSAN MOTOR CO., LTD.)
202157	12	Q80S (DENOMINATIVA)	NISSAN JIDOSHA KABUSHIKI KAISHA (NISSAN MOTOR CO., LTD.)
203012	12	Q90 (DENOMINATIVA)	NISSAN JIDOSHA KABUSHIKI KAISHA (NISSAN MOTOR CO., LTD.)
202135	12	Q90S (DENOMINATIVA)	NISSAN JIDOSHA KABUSHIKI KAISHA (NISSAN MOTOR CO., LTD.)
203009	12	QX10 (DENOMINATIVA)	NISSAN JIDOSHA KABUSHIKI KAISHA (NISSAN MOTOR CO., LTD.)
202147	12	QX10S (DENOMINATIVA)	NISSAN JIDOSHA KABUSHIKI KAISHA (NISSAN MOTOR CO., LTD.)
203002	12	QX20 (DENOMINATIVA)	NISSAN JIDOSHA KABUSHIKI KAISHA (NISSAN MOTOR CO., LTD.)
202148	12	QX20S (DENOMINATIVA)	NISSAN JIDOSHA KABUSHIKI KAISHA (NISSAN MOTOR CO., LTD.)
202136	12	QX30 (DENOMINATIVA)	NISSAN JIDOSHA KABUSHIKI KAISHA (NISSAN MOTOR CO., LTD.)
202149	12	QX30S (DENOMINATIVA)	NISSAN JIDOSHA KABUSHIKI KAISHA (NISSAN MOTOR CO., LTD.)
202138	12	QX40 (DENOMINATIVA)	NISSAN JIDOSHA KABUSHIKI KAISHA (NISSAN MOTOR CO., LTD.)
202251	12	QX40S (DENOMINATIVA)	NISSAN JIDOSHA KABUSHIKI KAISHA (NISSAN MOTOR CO., LTD.)
202252	12	QX50 (DENOMINATIVA)	NISSAN JIDOSHA KABUSHIKI KAISHA (NISSAN MOTOR CO., LTD.)
202254	12	QX50S (DENOMINATIVA)	NISSAN JIDOSHA KABUSHIKI KAISHA (NISSAN MOTOR CO., LTD.)
203197	12	QX60 (DENOMINATIVA)	NISSAN JIDOSHA KABUSHIKI KAISHA (NISSAN MOTOR CO., LTD.)
202253	12	QX60S (DENOMINATIVA)	NISSAN JIDOSHA KABUSHIKI KAISHA (NISSAN MOTOR CO., LTD.)
203196	12	QX70 (DENOMINATIVA)	NISSAN JIDOSHA KABUSHIKI KAISHA (NISSAN MOTOR CO., LTD.)
202259	12	QX70S (DENOMINATIVA)	NISSAN JIDOSHA KABUSHIKI KAISHA (NISSAN MOTOR CO., LTD.)
203173	12	QX80 (DENOMINATIVA)	NISSAN JIDOSHA KABUSHIKI KAISHA (NISSAN MOTOR CO., LTD.)
202256	12	QX80S (DENOMINATIVA)	NISSAN JIDOSHA KABUSHIKI KAISHA (NISSAN MOTOR CO., LTD.)
203169	12	QX90(DENOMINATIVA)	NISSAN JIDOSHA KABUSHIKI KAISHA (NISSAN MOTOR CO., LTD.)
202259	12	QX90S (DENOMINATIVA)	NISSAN JIDOSHA KABUSHIKI KAISHA (NISSAN MOTOR CO., LTD.)
134073	14	ENZO ANGIOLINI (DENOMINATIVA)	Camuto IPCO, LLC.
133598	14	HEARTS ON FIRE (DENOMINATIVA)	HEARTS ON COMPANY, LLC.
133748	14	NINE WEST (DENOMINATIVA)	ABG-Nine West, LLC
134127	18	ENZO ANGIOLINI (DENOMINATIVA)	Camuto IPCO, LLC.
133744	18	NINE WEST (DENOMINATIVA)	ABG-NINE WEST, LLC
8294	21	CORNING (DENOMINATIVA)	CORNING INCORPORATED
135939	21	ISSEY MIYAKE (EN LETRAS CARACTERISTICAS) (MIXTA)	KABUSHIKI KAISHA MIYAKE DESING JIMUSHO
200094	21	JOHNSON & JOHNSON (DENOMINATIVA)	JOHNSON & JOHNSON
135937	21	L' EAU D' ISSEY (EN LETYRAS CARACTERISTICAS)	KABUSHIKI KAISHA MIYAKE DESING JIMUSHO
56902	23	SAMSUNG Y DISEÑO	SAMSUNG C&T CORPORATION
132554	23	SYLKO (MIXTA)	J. & P. COATS, LIMITED
200034	25	BOLTIO (MIXTA)	ELBROS INTERNACIONAL, S.A.
200885	25	BRUNOTTI (DENOMINATIVA)	BRUNOTTI TRADE MARK B.V.
200231	25	HH HELLY HANSEN (MIXTA)	HELLY HANSEN AS
54176	25	JUPITER (DENOMINATIVA)	MICROTEXTIL, S.A.
201185	25	MARTIN (DENOMINATIVA)	DREADNOUGHT, INC.
133747	25	NINE WEST (DENOMINATIVA)	ABG-Nine West, LLC
54168	25	VENUS (DENOMINATIVA)	MICROTEXTIL, S.A.
200305	25	W SHAPE BY WOMEN'SECRET (MIXTA)	TENDAM RETAIL, S.A.
198665	25	WINNER (DENOMINATIVA)	MICROTEXTIL, S.A.
132033	25	XOXO (DENOMINATIVA)	GLOBAL BRAND HOLDINGS, LLC.
132080	29	CLOVER BRAND (DENOMINATIVA)	ANDALUSIA INVESTMENTS, LTD.
132170	29	DORAL (DENOMINATIVA)	ANDALUSIA INVESTMENTS, LTD.
204103	29	KROMBOLS (DENOMINATIVA)	PRODUCTOS CHEF, S.A.
200006	29	LECHE EVAPORADA BALDOM (MIXTA)	BALTIMORE DOMINICANA, C. POR A. (BALDOM)
135675	29	PRELOX (DENOMINATIVA)	HORPHAG RESEARCH MANAGEMENT SA
55868	29	S & W (SOLID DESIGN) (MIXTA)	DEL MONTE FOODS, INC.
131486	29	SALCHICHAS JAJA (DISEÑO)	JAJA AGROINDUSTRIAL, SRL
135247	30	AIRWAVES (DENOMINATIVA)	WM.WRIGLEY JR.COMPANY
198362	30	CHOCORAMO (MIXTA)	PRODUCTOS RAMO, S.A.
142661	30	FIGURATIVA	MARS INCORPORATED
199837	30	HARNEY & SONS (DENOMINATIVA)	HARNEY & SONS TEA CORP.
12662	30	JUICY FRUIT WRAPPER (DENOMINATIVA)	WM.WRIGLEY JR.CO.
132000	30	SAZONISSIMO (DENOMINATIVA)	ANDALUSIA INVESTMENTS, LTD.
131996	30	TREMENNDO (DENOMINATIVA)	ANDALUSIA INVESTMENTS, LTD.
203559	31	NUTRO (DENOMINATIVA)	MARS INCORPORATED
202228	31	PREMEX (DENOMINATIVA)	PREMEX S.A.
202078	31	PREMEX (MIXTA)	PREMEX S.A.
57114	31	WALTHAM (DENOMINATIVA)	MARS INCORPORATED
199817	32	CABRO (DENOMINATIVA)	CERVECERIA CENTRO AMERICANA, S.A.

PASA A LA PÁGINA SIGUIENTE

VIENE DE LA PÁGINA ANTERIOR

[111] # REG.	[511] CL. INT.	[561] MARCA DE FABRICA	[732] NUEVO TITULAR
202803	33	TRIDIMENSIONAL	CHIVAS HOLDING (IP) LIMITED
196540	34	CASA BELLA (DENOMINATIVA)	JENUWINE ARTICLES, INC.
133794	34	CASINO (DENOMINATIVA)	LA TABACALERA, C. POR A.
200454	34	CONSTANZA MENTOL (MIXTA)	LA TABACALERA S.A.
200455	34	CONSTANZA RED (MIXTA)	LA TABACALERA, S A.
133795	34	CREMA (DENOMINATIVA)	LA TABACALERA, C. POR A.
200693	34	FORWARD (DENOMINATIVA)	PHILIP MORRIS PRODUCTS S.A.
200504	34	HILTON MENTOL (MIXTA)	LA TABACALERA, S A.
200443	34	HILTON PLENO SABOR (MIXTA)	LA TABACALERA, S A.
130776	34	MI DECISION (SLOGAN)	LA TABACALERA, C. POR A.
131666	34	MI ELECCION (SLOGAN)	LA TABACALERA, C. POR A.
131667	34	MI OPCION (SLOGAN)	LA TABACALERA, C. POR A.
131661	34	MI SATISFACCION (SLOGAN)	LA TABACALERA, C. POR A.
200444	34	MONTECARLO (MIXTA)	LA TABACALERA, S A.
8288	34	PARLIAMENT (DENOMINATIVA)	Philip Morris Brands Sàrl
133746	35	NINE WEST (DENOMINATIVA)	ABG-Nine West, LLC
201978	35	PREMEX (DENOMINATIVA)	PREMEX S.A.
202073	35	PREMEX (MIXTA)	PREMEX S.A.
131855	35	XOXO (DENOMINATIVA)	GLOBAL BRAND HOLDINGS, LLC.
201080	36	BANESCOMOVIL (DENOMINATIVA)	BANESCO HOLDING MARCAS, S.L.
200631	36	MIRED (DENOMINATIVA)	CENTRO FINANCIERO BHD, S.A.
55954	39	SABRE (DENOMINATIVA)	SABREMARK LIMITED PARTNERSHIP
203492	39	TIBA (MIXTA)	TIBA, S.L.
200514	41	ATENCION ATENCION (MIXTA)	ATENCION ATENCION INC.
132471	41	BUENA VISTA (DENOMINATIVA)	DISNEY ENTERPRISES, INC.
200022	41	EL BOSQUECITO DE IBERIA (DENOMINATIVA)	MESON IBERIA SRL
203859	41	SUNY (MIXTA)	THE STATE UNIVERSITY OF NEW YORK
203469	41	THE STATE UNIVERSITY OF NEW YORK (DENOMINATIVA)	THE STATE UNIVERSITY OF NEW YORK
200517	1, 3	PRESTONE PIONEERING SINCE 1927 (MIXTA)	PRESTON PRODUCTS CORPORATION

[111] # REG.	[511] CL. INT.	[561] MARCA DE FABRICA	[732] NUEVO TITULAR
57236	1, 5	SUPER COREGA (DENOMINATIVA)	GLAXOSMITHKLINE CONSUMER HEALTHCARE (US) IP LLC
106622	1, 5, 10	TSUNAMI (DENOMINATIVA)	ECOLAB INC.
200963	11, 20	FIGURATIVA	TETRA LAVAL HOLDINGS & FINANCE S.A.
197898	12, 37	HAVAL (MIXTA)	GREAT WALL MOTOR COMPANY LIMITED
21497	16, 25, 26	LADY ARROW (DENOMINATIVA)	ABG IZOD LLC
201512	18, 25	87 (DENOMINATIVA)	ABG-NINE WEST, LLC
200085	18, 25, 35	ALTERNATIVE (DENOMINATIVA)	ALTERNATIVE APPAREL, INC.
201617	3, 10, 44	ALCON (DENOMINATIVA)	Alcon Inc.
201507	3, 14, 18, 25	A87 (DENOMINATIVA)	ABG-Aero IPCO, LLC
13460	3, 21	FINELY (DENOMINATIVA)	LABORATORIOS MK, S.A.
131473	3, 21	SEDOSO (DENOMINATIVA)	LABORATORIOS MK, S.A.
131474	3, 21	VITALY (DENOMINATIVA)	LABORATORIOS MK, S.A.
21543	4, 8	JOURNALTEX (DENOMINATIVA)	CHEVRON INTELLECTUAL PROPERTY LLC.
201236	6, 9, 20	KING SLIDE (MIXTA)	KING SLIDE WORKS CO., LTD.
201239	7, 11	DISEÑADA PARA SIMPLIFICAR WHIRLPOOL (DENOMINATIVA)	WHIRLPOOL PROPERTIES, INC.
204013	9, 11	JEZETEK (MIXTA)	SICHUAN JIUZHOU INVESTMENT HOLDING GROUP CO., LTD
200155	9, 11, 37, 42	HIMEL (MIXTA)	HIMEL TECHNOLOGY, S.L.
203106	9, 14, 18, 25, 35	FIGURATIVA	AGBG-Lucky, LLC
203128	9, 14, 18, 25, 35	LUCKY BRAND (DENOMINATIVA)	ABG-LUCKY, LLC
203102	9, 14, 18, 25, 35	LUCKY BRAND (MIXTA)	ABG-Lucky, LLC
200246	9, 16	SELECCCIONES READER'S DIGEST (DENOMINATIVA)	THE READER'S DIGEST ASSOCIATION INC.
202290	9, 16, 25, 28, 41	FIGURATIVA	DISNEY ENTERPRISES, INC.
202332	9, 16, 25, 28, 41	FIGURATIVA	DISNEY ENTERPRISES, INC.

CAMBIO TITULAR

NOMBRES COMERCIALES

[111] # REG.	[561] NOMBRE COMERCIAL	[510] ACTIVIDAD	[732] TITULAR
576494	CALABACITA'S CENTER	SOMOS UNA GUARDERÍA EDUCATIVA CON SERVICIOS DE APOYO A LA ENSEÑANZA PREESCOLAR Y PARVULARIA Y CLASES EXTRACURRICULARES.	NIURKA TAULI MORA PEREZ
556119	CANA BRAVA RESIDENCES	DESARROLLO DE PROYECTO TURÍSTICO INMOBILIARIO. VENTA, ALQUILER Y ADMINISTRACIÓN DE PROYECTOS TURÍSTICOS INMOBILIARIOS.	CARIBBEAN HOME CENTER, S.R.L.
328708	CENTRO ESTOMATOLOGICO NACIONAL	SERVICIOS ODONTOLOGICOS EN GENERAL.	CENTRO ESTOMATOLÓGICO NACIONAL, S.R.L.
330020	CENTRO HISTORICO RON BARCELO	CENTRO DE VISITANTES CON PIEZAS HISTÓRICAS DONDE TANTO CLIENTES COMO TURISTAS PODRÁN VER LA HISTORIA DEL RON Y DE LA MARCA, DEGUSTAR Y COMPRAR PRODUCTOS.	RON BARCELO SRL
337504	CHARAC GROUP	FOMENTO DE LA INVERSION A TRAVES DE LA CONSTRUCCION Y DISEÑO DE PROYECTOS.	CHARAC GROUP E.I.R.L.
338838	CLINICA DE LA PIEL Y CIRUGIA DEMARTOLOGICA DR. H. BOGAERT	CENTRO PARA CONSULTAS MÉDICAS, INVESTIGACIONES Y CIRUGÍAS.	CLINICA DE LA PIEL Y CIRUGIA DEMARTOLOGICA DR. H. BOGAERT, S.R.L.
355024	CONSTRUCCIONES HYCI DOMINICANA	ASESORIA, DIRECCIÓN, DESARROLLO Y MANTENIMIENTO DE PROYECTOS DE OBRAS HIDRÁULICAS Y CIVILES; INGENIERÍA SANITARIA, DISTRIBUCIÓN, VENTA Y ALMACENAMIENTO DE MATERIALES FERRETEROS.	WILSON RAFAEL FERNANDEZ QUIÑONES
534099	EY ELECTRONIC	COMPRA Y VENTA DE BATERÍAS, INSTALACIÓN Y REPARACIÓN DE INVERSORES, VENTA DE PIEZAS Y REPUESTOS PARA INVERSORES.	EDGAR AGUSTIN GARCEA MEJIA
643279	FARMACIA LA CALETA II	COMPRA Y VENTA DE MEDICAMENTOS.	DANESA COINTA RODRIGUEZ GARRIDO
94288	FARMACIA MERCEDES CANDELIER	VENTA DE PRODUCTOS FARMACÉUTICOS.	ISIDRO RODRIGUEZ ORTIZ
368426	FARMACIA MODELO	VENTA DE MEDICAMENTOS.	LUCAS ALMANZAR
718545	FRONT LOOP CAFÉ	SERVICIOS DE RESTAURANTE Y VENTAS DE TODO TIPO DE BEBIDAS ALCOHÓLICAS Y NO ALCOHÓLICAS.	OPERADORA 3320, S.R.L.
486298	GLOW MINT CORPORATION	ESTABLECER, GESTIONAR E IMPLEMENTAR EN GENERAL LOS NEGOCIOS DE INVERSIONES INMOBILIARIAS, CORREDURÍAS.	JUAN JULIO MORALES ROSA / CARMEN CELIA MORALES PATXOT
644235	GRAND PUBLIC GRIM	SERVICIOS DE PUBLICIDAD.	NELSON MANUEL ABREU
643061	GRUPO MINDS WJM	SERVICIOS DE PUBLICIDAD.	NELSON MANUEL ABREU
658725	HIGHER MARKETING AGENCY	MANEJO DE REDES SOCIALES, MANEJO DE ARTISTAS.	LUIS EDUARDO MONTAS MORILLO
715320	ICHOR	IMPORTACIÓN, EXPORTACIÓN Y DISTRIBUCIÓN DE DISPOSITIVOS MÉDICOS DESECHABLES Y FARMACÉUTICOS.	PZAC CORPORATION, S.R.L.
708823	ICT FX	INVERTIR Y NEGOCIAR CAPITAL PROPIO Y CAPITAL DE CLIENTES EN LOS MERCADOS FINANCIEROS Y BRINDAR SERVICIOS COMERCIALES AL PÚBLICO UTILIZANDO TODOS LOS FORMATOS DE PRODUCTOS.	ŞAZIYE YILMAZ KARIMI
673117	IMASD CARIBE	ZONA FRANCA DE PRODUCCIÓN DE TABLEROS ELÉCTRICOS EN REPÚBLICA DOMINICANA.	IMASD CARIBE, S.R.L.
326929	IMPORTADORA JHS	VENTA, IMPORTACIÓN DE AROS Y GOMAS AL POR MAYOR Y AL DETALLE.	ALFREDO MARTINA FELIZ
644234	INTANTS PUBLICID CMAC	SERVICIOS DE PUBLICIDAD.	NELSON MANUEL ABREU
343462	INVERSIONES TERRABLUE	COMERCIALIZACIÓN FABRICACIÓN, ALMACENAMIENTO, CONSIGNACIÓN, TRANSPORTACIÓN, INTERMEDIACIÓN.	INVERSIONES TERRABLUE, S.R.L.
343462	INVERSIONES TERRABLUE	COMERCIALIZACION FABRICACION, ALMACENAMIENTO, CONSIGNACION, TRANSPORTACION, INTERMEDIACION, COMISION.	INVERSIONES TERRABLUE, S.R.L.
545016	KIDS CREATE	EDUCACIÓN PREESCOLAR Y PRIMARIA PARA NIÑOS DE AMBOS SEXOS, CURSOS ESPECIALIZADOS Y TALLERES.	SOCIEDAD EDUCATIVA DE CALIDAD EDCAL, S.R.L.
529685	LIRA	SERVICIOS DE SISTEMA DE PAGOS ELECTRÓNICOS A TRAVÉS DE RED DE TELEFONÍA MÓVIL. SERVICIOS DE TELECOMUNICACIONES PARA REALIZACIÓN DE OPERACIONES MONETARIAS Y FINANCIERAS A TRAVÉS DE REDES DE TELÉFONOS CELULARES.	MARK JOE EL HAGE ATTOUCHE
156260	MATERNAL EL RINCON MONTESSORI	PRE-ESCOLAR Y NERSERY PRACTICA DE PSICOLOGÍA CLÍNICA Y TERAPIA DEL LENGUAJE Y DEL APRENDIZAJE.	ARISMABEL BALDERA RODRIGUEZ
165812	MEJIA ENTERPRISES	PROMOVER Y REALIZAR EL ESTUDIO, ORGANIZACIÓN, GESTIÓN, ADMINISTRACIÓN Y EJECUCIÓN DE TODO GENERO DE PROYECTOS.	RUBIEL ANDERSON MEJIA GONZALEZ
517426	SMART TELECOM BUSINESS SOLUTION STB	VENTA Y DISTRIBUCIÓN DE INTERNET, EQUIPOS Y SERVICIOS DE TELECOMUNICACIONES.	SMART TELECOM BUSINESS SOLUTION, STB, SRL.

PASA A LA PÁGINA SIGUIENTE

VIENE DE LA PÁGINA ANTERIOR

[111] # REG.	[561] NOMBRE COMERCIAL	[510] ACTIVIDAD	[732] TITULAR
570413	SOCIEDAD DOMINICANA DE DIABETES Y NUTRICION SODODIAN	SOCIEDAD MEDICA ESPECIALIZADA	SOCIEDAD DOMINICANA DE DIABETES Y NUTRICION SODODIAN, INC.
570413	SOCIEDAD DOMINICANA DE DIABETES Y NUTRICION SODODIAN	SOCIEDAD MEDICA ESPECIALIZADA	FUNDACION DE LUCHA CONTRA LA DIABETES
602824	SYMMETRIC HUMAN PERDORMANCE	SERVICIOS DE ENTRENAMIENTO DEPORTIVO.	ARGELIS PEREZ PERALTA
645218	THE FACTORY COMUNICATION JOPOP	SERVICIOS DE PUBLICIDAD.	JOSÉ POPA CONTRERAS
382101	TORRE MONACO XV	CONSTRUCCIÓN DE TORRES Y APARTAMENTOS.	HAMLET ERNESTO ROSARIO NUÑEZ
155354	UNASE	MERCADEO.	COOPERATIVA DE CONSUMO Y SERVICIOS MULTIPLES DE LOS SUPERMERCADOS ECONOMICOS (COOPUNASE)
556787	WOODCASTLE	COMPRA, VENTA Y ALQUILER DE BIENES INMUEBLES.	WOODCASTLE, S.R.L.

CAMBIO DE DIRECCION

MARCAS DE FABRICA

(111) # REG.	(511) CLASE INTL	(561) MARCA DE FABRICA	(732) TITULAR	(732) NUEVA DIRECCION
201000	1	ABEX (DENOMNATIVA)	RHODIA OPERATIONS	9 rue des Cuirassiers, Immeuble Silex 2 Solvay
198508	1	CANCARE (DENOMINATIVA)	ECOLAB USA INC.	1 Ecolab Place, Saint Paul MN 55102, United States of América.
200559	1	SILWET (DENOMINATIVA)	MOMENTIVE PERFORMANCE MATERIALS, INC.	2750 Balltown Road, Niskayuna, NY 12309 Estados Unidos de América.
198969	3	JET' DRY (DENOMNATIVA)	ECOLAB USA INC.	1 Ecolab Place, Saint Paul MN 55102, United States of America.
198342	3	MEDALLION (DENOMINATIVA)	ECOLAB USA INC.	1 Ecolab Place, Saint Paul MN 55102, United States of America.
56902	23	SAMSUNG Y DISEÑO	SAMSUNG C&T CORPORATION	26, Sangil-ro 6- gil, Gangdong-gu, Seoul, República de Corea.
55868	29	S & W (SOLID DESIGN) (MIXTA)	DEL MONTE FOODS, INC.	205 N. Wiget Lane, Walnut Creek, CA 94598, Estados Unidos de América.
195378	45	SECURING YOUR WORLD (DENOMINATIVA)	G4S LIMITED	46 Gillingham Street 0 Pimlico, Londres SW1V 1HU, United Kingdom
198242	3, 4, 5	QUORUM (DENOMINATIVA)	ECOLAB USA INC.	1 Ecolab Place, Saint Paul MN 55102, United States of América.
198247	5, 9	ECOLAB SIMPLY FRAGRANCE (DENOMINATIVA)	ECOLAB USA INC.	1 Ecolab Place, Saint Paul MN 55102, United States of América.
195171	9, 35, 38, 41	NETFLIX (DENOMINATIVA)	NETFLIX, INC.	121 Albright Way Los Gatos, CA 95032 United States of America
269108	9, 38, 41	N (MIXTA)	NETFLIX, INC.	12 Albright Way Los Gatos, CA 95032 United States of América.
269118	9, 38, 41	NETFLIX (MIXTA)	NETFLIX, INC.	121 Albright Way Los Gatos, CA 95032 United States of América.
283318	9, 41	TUDDUM (DENOMINATIVA)	NETFLIX, INC.	121 Albright Way Los Gatos, CA 95032 United States of América.

RENOVACIONES

NOMBRES COMERCIALES

[111] # REG.	[561] NOMBRE COMERCIAL	[510] ACTIVIDAD	[732] TITULAR
335584	4DRED	DISTRIBUCION, COMERCIALIZACION, PRODUCCION Y ELABORACION DE PRODUCTOS ALIMENTICIOS: COMPRAVENTA DE MATERIAS PRIMAS O PRODUCTOS RELACIONADOS CON EL RAMO DE LA HELADERIA.	LUCIANO DALLE RIVE
346684	AFP SIEMBRA	ADMINISTRAR FONDOS DE PENSIONES	ADMINISTRADORA DE FONDOS DE PENSIONES SIEMBRA, S.A. AFP SIEMBRA
159391	ALIMENTO DE NUESTRO PUEBLO (SLOGAN)	FABRICACIÓN DE PRODUCTOS CÁRNICOS, LÁCTEOS Y SAZONES. LEMA COMERCIAL ASOCIADO AL NOMBRE INDUVECA, S.A.	INDUVECA,S.A.
151191	ALIMENTO DE NUESTRO PUEBLO DOMINICANO (SLOGAN)	FABRICACIÓN DE PRODUCTOS CÁRNICOS, LÁCTEOS Y SAZONES.	INDUVECA,S.A.
347177	AMERICAPITAL	COMERCIALIZACIÓN, FABRICACIÓN, ALMACENAMIENTO, CONSIGNACIÓN, TRANSPORTACIÓN, INTERMEDIACIÓN.	JOAN MANUEL SENRA OSSER
336247	ASOCIACION DE GANADERO LA GORRA, ASOGAGORRA	ORGANISMO NO LUCRATIVO QUE TIENE POR OBJETO PRINCIPAL OBTENER PARA SUS ASOCIADOS LA ASISTENCIA TÉCNICA QUE REQUIEREN LAS ACTIVIDADES GANADERAS.	TOMAS PORFIRIO MEDINA GUILLEN
344167	BALSAN MULTI-SERVICE	CONSTRUCCIÓN, REMODELACION DE VIVIENDAS,DISEÑOS Y PRESUPUESTOS, RECICLAJE DE PLÁSTICOS, PULIDOS Y CRISTALIZADOS DE PISOS.	MARTIN RAUL BALDERA SANTOS / JOSE ANTONIO RODRIGUEZ SANTOS / YENNIFER MARIEL SANTOS SURIEL
347390	CARRION DIAZ & ASOCIADOS	CONSULTORES FISCALES Y FINANCIEROS.	CARRION DIAZ & ASOCS, SRL
345948	CENTRO DE NEGOCIOS AGUSTIN BURGOS	VENTA DE INMUEBLES, CASAS, APARTAMENTOS, COMPRA Y VENTA DE MUEBLES (VEHÍCULOS), PRÉSTAMOS Y FINANCIAMIENTO.	AGUSTIN ANTONIO BURGOS PICHARDO
341772	CENTRO DE RADIOTERAPIA Y ONCOLOGÍA INTEGRAL RADONIC	APLICACIÓN DE RADIOTERAPIA Y ONCOLOGÍA INTEGRAL.	CENTRO DE RADIOTERAPIA Y ONCOLOGIA INTEGRAL, S.A. (RADONIC)
347663	CONSORCIO DACOTTA	CONSTRUCCIÓN Y DESARROLLO DE TODO TIPO DE OBRAS CIVILES, COMPRA, VENTA Y DISTRIBUCIÓN DE MATERIALES Y MAQUINARIAS DE CONSTRUCCIÓN.	ANA IVONNE HERNANDEZ DACOTTA / LIMBERT ALEXANDER PICHARDO HERNÁNDEZ
355024	CONSTRUCCIONES HYCI DOMINICANA	ASESORIA, DIRECCIÓN, DESARROLLO Y MANTENIMIENTO DE PROYECTOS DE OBRAS HIDRÁULICAS Y CIVILES; INGENIERÍA SANITARIA, DISTRIBUCIÓN, VENTA Y ALMACENAMIENTO DE MATERIALES FERRETEROS.	WILSON RAFAEL FERNANDEZ QUIÑONES
344833	CONSTRUCCIONES Y SERVICIOS MARTE CALDERON	SERVICIOS DE ARQUITECTURA E INGENIERÍA CIVIL.	SANTO LORENZO MARTE CALDERON
345490	CORPORACION HOTELERA DEL MAR RD	INVERSIÓN EN PROYECTOS DE DESARROLLO INMOBILIARIO,TURÍSTICO, HOTELES, RESORT Y/O COMPLEJOS HOTELES, VILLA Y APARTAMENTOS	CORPORACION HOTELERA DEL MAR RD, S.A.
342152	CRUZ CAMILO	CONSTRUCCIÓN, DISEÑO Y VENTA DE VIVIENDAS, LOCALES COMERCIALES Y SUPERVISION DE OBRAS.	FRANKLIN MARIA CRUZ GUZMAN
336849	DENNY MECANICA DE AIRE ACONDICIONADOS(DEMECA)	VENTA, INSTALACIÓN Y SERVICIOS DE AIRES ACONDICIONADOS NUEVOS Y USADOS.	DENNY FRANCISCO ALMANZAR RODRIGUEZ
357482	DISFARMACO	DISTRIBUIDORA FARMACÉUTICA QUE VENDE, IMPORTA, EXPORTA, FABRICA Y DISTRIBUYE PRODUCTOS FARMACEUTICOS, VETERINARIOS, COSMETICOS, HIGIENE, LIMPIEZA, MATERIAL GASTABLE, MATERIA PRIMA, REPRESENTACIÓN Y FABRICA A TERCEROS.	DISFARMACO, S.R.L.
160394	DISTRIBUIDORA CRUZ DIAZ	COMERCIALIZACIÓN DE PRODUCTOS TERMINADOS	AMADO DIAZ
346630	DISTRIBUIDORA RAMON ANTONIO MERCEDES	CULTIVO, PRODUCCIÓN, COMPRA Y VENTAS DE FRUTAS, VERDURAS, VEGETALES Y MARISCOS.	RAMÓN ANTONIO MERCEDES
347082	EL MUNDO DEL RADIADOR	VENTA, SERVICIOS E INSTALACIÓN DE RADIADORES Y PRODUCTOS AFINES.	EL MUNDO DEL RADIADOR C POR A.
156496	EL NUEVO GIFT SHOP	VENTA DE ARTESANÍA .	FELIPE NERYS GERMÁN GARCÍA
347129	EL PRIMO AUTO IMPORT	COMPRA, VENTA Y COMERCIALIZACIÓN DE VEHÍCULOS DE MOTOR NUEVOS Y USADOS.	ROBERTO LEOBALDO ALMONTE RODRIGUEZ
343673	ELETROMUEBLES ANSLEY	COMPRA Y VENTA DE MUEBLES Y ELECTRODOMÉSTICOS PARA EL HOGAR.	MARIBEL CABRERA CARVAJAL
347125	EMPRESAS JOSAR	SERVICIOS MÉDICO-HOSPITALARIOS.	HOSPITEN HOLDING, S.A.
190540	FARMACIA ANOMIS	COMERCIALIZACIÓN DE PRODUCTOS FARMACÉUTICOS.	ANA GUILLERMINA ESPINAL COLLADO
344604	FARMACIA AUDREY	VENTA Y COMERCIALIZACIÓN DE PRODUCTOS FARMACÉUTICOS.	AUDREY NICOLE FERRIOL ACOSTA

PASA A LA PÁGINA SIGUIENTE

VIENE DE LA PÁGINA ANTERIOR

[111] # REG.	[561] NOMBRE COMERCIAL	[510] ACTIVIDAD	[732] TITULAR
347359	FIESTARELA	VENTA DE CAJAS Y ENVOLTURAS PARA REGALOS, ACCESORIOS, TODO TIPO DE ARTÍCULOS RELACIONADOS CON LA ENVOLTURA EN GENERAL.	FIESTARELA, SRL
338038	FUNDACION CULTURAL Y AGROFORESTAL LEON RODRIGUEZ FUCALER	SIN FINES DE LUCRO, PARA EL DESARROLLO CULTURAL Y AGROFORESTAL, RESCATAR LOS MONUMENTOS HISTÓRICOS, PROMOVER Y DESARROLLAR TALLERES TÉCNICOS DE ARTESANÍA.	LEON ROMILIO RODRIGUEZ / ROOSEVELT NADIN MORETA RODRIGUEZ
154119	GIFT SHOP EL INDIO TAINO	ARTESANÍA EN GENERAL.	FRANCISCA MERCEDES
156986	GRUPO BARLOVENTO	ADQUISICIÓN, VENTA O ADMINISTRACIÓN DE TODO TIPO DE BIENES MUEBLES E INMUEBLES Y LA REALIZACIÓN DE TODA GESTIÓN COMERCIAL, FINANCIERA Y LEGAL.	LUIS DE JESÚS RODRÍGUEZ GUTIÉRREZ
334605	GRUPO CUSTOM RD	ALQUILER Y VENTA DE EQUIPOS DE OFICINA.	GRUPO CUSTOM, S.A.
345326	GRUPO EVEREST	VENTA DE BEBIDAS ALCOHÓLICAS, LIQUOR STORE, PROCESAMIENTO Y VENTA DE HIELO Y AGUA.	CARLOS MANUEL GONZALEZ MEDINA
347771	GRUPO SIFADOM	ARQUITECTURA, CONSTRUCCION, DISEÑO GRAFICO Y EVENTOS.	GRUPO SIFADOM S.R.L.
347456	GUZMAN & GUZMAN ABOGADOS EMPRESARIALES	DEDICADA A SERVICIOS LEGALES, ABOGADOS.	CIRILO DE JESÚS GUZMÁN LÓPEZ
347803	GUZMAN & GUZMAN ABOGADOS EMPRESARIALES (ROTULO)	SERVICIOS LEGALES, ABOGADOS.	CIRILO DE JESUS GUZMAN LOPEZ
348036	GUZMAN TAPIA PKF	SERVICIOS DE AUDITORÍA Y CONSULTORÍA EN MATERIA IMPOSITIVA, Y ÁREAS RELACIONADAS A LA CONTABILIDAD.	PKF Trade Mark Limited
335744	HEREDIA GESTION EMPRESARIAL	ACTIVIDAD COMERCIAL BRINDAR SERVICIOS DE IGUALAS CONTABLES A LAS PEQUEÑAS Y MEDIANAS EMPRESAS.	CAROLIN VIRGINIA HERREDIA DURAN
43096	IMPORTADORA COMERCIAL K Y J	COMPRA Y VENTA DE VEHÍCULOS DE VEHÍCULOS DE MOTOR, IMPORTADORES EN GENERAL, BIENES RAÍCES, PRESTAMOS, HIPOTECAS, TRANSACCIONES ADUANALES.	IMPORTADORA COMERCIAL K Y J, SRL
335694	IMPRESOS WILSON SANTOS	IMPRESIONES DIGITALES, OFFSET, BORDADOS, SERIGRAFIA, DISEÑO GRÁFICO, ROTULADOS Y PUBLICIDAD EN GENERAL.	WILSON GEURIS SANTOS GARCIA
343604	INMOBILIARIA JEY PAYANO	COMPRAR, VENDER, ALQUILAR, ADMINISTRAR, CONSTRUIR, TASAR, FINANCIAR CUALQUIER BIEN INMOBILIARIO	FELIPE PAYANO
337382	INVERSIONES ANBEL MB	COMPRA, VENTA Y DISTRIBUCIÓN DE PRODUCTOS DERIVADOS DE METALES Y PIEDRAS PRECIOSAS.	MABEL BAEZ MEJIA
343462	INVERSIONES TERRABLUE	COMERCIALIZACIÓN FABRICACIÓN, ALMACENAMIENTO, CONSIGNACIÓN, TRANSPORTACIÓN, INTERMEDIACIÓN.	INVERSIONES TERRABLUE, S.R.L.
41916	J. ELECTRIC IMPORT	IMPORTACIÓN, DISTRIBUCIÓN Y VENTA DE MATERIALES Y EQUIPOS ELÉCTRICOS	J. ELECTRIC IMPORT, S.A.
710061	LANETWORKGROUP	COMERCIALIZACIÓN DE MEDIOS DE COMUNICACIÓN, VENTA DE PUBLICIDAD EN TELEVISIÓN, RADIO, MEDIOS DIGITALES.	ELY DENISE SALCEDO CARVAJAL
338109	LUXESA INVESTMENT	INVERSIONES, TURISMO, FINANCIAMIENTOS, DESARROLLADORA DE PROYECTOS, CONSTRUCCIÓN, BIENES RAÍCES, ASESORÍA ECONÓMICA Y FINANCIERA.	JOSE RAMON LOGROÑO MORALES
156260	MATERNAL EL RINCON MONTESSORI	PRE-ESCOLAR Y NERSERY PRACTICA DE PSICOLOGÍA CLÍNICA Y TERAPIA DEL LENGUAJE Y DEL APRENDIZAJE.	CAREN LIDIA REYES PINEDA
343917	MISS CHRISTMAS GRAN ALMIRANTE	CERTAMEN DE BELLEZA.	MARCOS PATRICIO LORA GOMEZ
346281	MONIKIDS	VENTA DE TODO TIPO DE ROPAS, ACCESORIOS, MERCANCIAS PARA NIÑOS Y DEMAS ACTIVIDADES RELACIONADAS CON LA MISMA.	MONICA PATRICIA CROSS GUERRERO
336446	MOVIMIENTO CRISTIANO PENTECOSTAL PARA LA MISION INTEGRAL, MCPMI	ORGANIZACION SIN FINES DE LUCRO, DE NATURALEZA CRISTIANA-EVANGELICA-PENTECOSTAL, FUNDAMENTADA EN LOS MAS ALTOS VALORES Y PRINCIPIOS BIBLICOS Y ETICA CRISTIANA.	DOMINGO DE LA ROSA RUDECINDO
340869	MOVIMIENTO DE IGLESIA EVANGELICA PENTECOSTAL FUEGO DE JEHOVA	ENTIDAD SIN FINES DE LUCRO	NELSON ANTONIO PINEDA PEREZ
154854	PEJE INDUSTRIAL	PURIFICACIÓN, DESTILACIÓN, COMERCIALIZACIÓN Y DISTRIBUCIÓN DE AGUA ENVASADA PARA EL CONSUMO HUMANO, ASÍ COMO LA FABRICACIÓN DE HIELO.	JULIO CESAR CABRAL ROMAN
354452	RAM CONSULTORES & ASOCIADOS	AUDITORIA, CONTABILIDAD Y ASESORÍA FISCAL.	RUBEN ANDRES MATHIS
44409	RESTAURANT SULLY	VENDER Y SERVIR COMIDAS Y BEBIDAS.	FABIOLA O. ABREU LARA
347341	RETECSA	COMERCIALIZACIÓN DE EQUIPOS DE ALTA TECNOLOGÍA.	RETECSA, S.A.
353402	ROYALTON RESORTS PUNTA CANA	ADMINISTRACIÓN, OPERACIÓN, PROMOCIÓN DE MERCADEO Y VENTAS, CONSULTORIA A EMPRESAS TURÍSTICAS.	BLUE DIAMOND HOTELS AND RESORTS INC.
353403	ROYALTON-SPLASH PARK	PARQUE DE ATRACCIONES ACUATICO.	BLUE DIAMOND HOTELS AND RESORTS INC.
335217	SOCIETY FOR FAMILY HEALTH DOMINICAN REPUBLIC (S.F.H.)	ENTIDAD SIN FINES DE LUCRO, QUE SE DEDICARA A OFRECER SERVICIOS E INFORMACIÓN DEL ÁREA REPRODUCTIVA DE LA SALUD.	ERIC WILLIAM SEASTEDT
336883	SOLUCIONES D&C	VENTA DE MATERIAL GASTABLE Y PAPELERIA EN GENERAL.	DANNY OMAR DE JESUS MARTE
161240	SUSANA & OVALLES INVERSIONES	INVERSIONES EN GENERAL.	DOROTEO SUSANA OVALLES
347917	TECHCOMM WIRELESS RD	VENTA, COMPRA Y REPARACIÓN DE TODO TIPO DE EQUIPOS ELECTRÓNICOS Y DE COMUNICACIONES.	RAYMOND ANTHONY FIGUEROA JR. / LEONARDO ALBERTO INDUNI
347315	TOJISA	DISEÑOS Y CONSTRUCCIÓN DE OBRAS, SUPERVISION, CONSULTORIAS, LABORATORIO DE SUELO.	RAFAEL FRANCISCO TORRES JIMENEZ / INVERSIONES SUTOSO SRL
155354	UNASE	MERCADEO.	SON VAL LEONG / MANUEL RAMON ARISMENDI DIAZ VERAS
337340	VIOMA TOURS	VENTA DE SERVICIOS DIVERSOS DEL TRANSPORTE TURISTICO.	SOCRATES OSIRIS MORA DE LOS SANTOS.

CAMBIO DIRECCIÓN

NOMBRES COMERCIALES

[111] # REG.	[561] NOMBRE COMERCIAL	[732] TITULAR	[732] NUEVA DIRECCION
338838	CLINICA DE LA PIEL Y CIRUGIA DEMARTOLOGICA DR. H. BOGAERT	CLÍNICA DE LA PIEL Y CIRUGÍA DERMATOLÓGICA DR. H BOGAERT, S.A	Av. Bolívar No.708, La Esperilla, Santo Domingo, Distrito Nacional.
348036	GUZMAN TAPIA PKF	PKF TRADE MARK LIMITED	15 Westferry Circus Londres E14 4HD Reino Unido.
720629	NAIBOA IMPORTS	IGNACIA FORTUNATO HEREDIA	Ave. Hermanas Mirabal, Residencial Hermanas Mirabal, Buena Vista Primera, Edif. VII 101, Villa Mella, Santo Domingo Norte, Rep.Dom.

PUBLICACIONES DE SIGNOS DISTINTIVOS
CON ELEMENTOS GRÁFICOS

(540) MARCA:
4X (Mixta)
(511) CLASE: 3
(210) EXP. NO.: 22/67052
(730) SOLICITANTE:
Guangzhou Helioson Car Care CO., LTD
(220) FECHA SOLICITUD:
23 de noviembre de 2022

(540) MARCA:
Ranex (Mixta)
(511) CLASE: 3
(210) EXP. NO.: 22/68559
(730) SOLICITANTE:
Uzman Kozmetik Kimya San. ve Tic A.Ş.
(220) FECHA SOLICITUD:
1 de diciembre de 2022

(540) MARCA:
Ruby Rose (Mixta)
(511) CLASE: 3
(210) EXP. NO.: 22/68986
(730) SOLICITANTE:
Houssam El Badaoui
(220) FECHA SOLICITUD:
5 de diciembre de 2022

(540) MARCA:
aiwibi (Mixta)
(511) CLASE: 5
(210) EXP. NO.: 22/67116
(730) SOLICITANTE:
Yifar Industrial And Trading (FUZHOU) CO., LTD
(220) FECHA SOLICITUD:
24 de noviembre de 2022

PASA A LA PÁGINA SIGUIENTE

VIENE DE LA PÁGINA ANTERIOR

(540) MARCA: 1+ (Mixta)
(511) CLASE: 9
(210) EXP. NO.: 22/68475
(730) SOLICITANTE: OnePlus Technology (Shenzhen) Co., Ltd.
(220) FECHA SOLICITUD: 1 de diciembre de 2022

(540) MARCA: ALLEGRA (Mixta)
(511) CLASE: 9
(210) EXP. NO.: 22/61535
(730) SOLICITANTE: Jovanny Francisco Feliz Villar
(220) FECHA SOLICITUD: 27 de octubre de 2022

(540) MARCA: MASSIVE AUDIO (Mixta)
(511) CLASE: 9
(210) EXP. NO.: 22/69671
(730) SOLICITANTE: Winston Guillermo Rivera Diloné
(220) FECHA SOLICITUD: 8 de diciembre de 2022

(540) MARCA: MEISHUO (Mixta)
(511) CLASE: 9
(210) EXP. NO.: 22/67386
(730) SOLICITANTE: Zhejiang Meishuo Electric Technology Co., Ltd.
(220) FECHA SOLICITUD: 25 de noviembre de 2022

(540) MARCA: EZ EZ-Flo (Mixta)
(511) CLASE: 11
(210) EXP. NO.: 22/53187
(730) SOLICITANTE: EZ-FLO International Inc.
(220) FECHA SOLICITUD: 15 de septiembre de 2022

(540) MARCA: OOZBEIN (Mixta)
(511) CLASE: 11
(210) EXP. NO.: 22/56017
(730) SOLICITANTE: Henri Mor RD, S.R.L.
(220) FECHA SOLICITUD: 30 de septiembre de 2022

(540) MARCA: TWA (Mixta)
(511) CLASE: 14
(210) EXP. NO.: 22/68958
(730) SOLICITANTE: American Airlines, Inc.
(220) FECHA SOLICITUD: 5 de diciembre de 2022

(540) MARCA: TWA (Mixta)
(511) CLASE: 14
(210) EXP. NO.: 22/68959
(730) SOLICITANTE: American Airlines, Inc.
(220) FECHA SOLICITUD: 5 de diciembre de 2022

(540) MARCA: CASAN (Mixta)
(511) CLASE: 25
(210) EXP. NO.: 22/66947
(730) SOLICITANTE: Andy De Jesús Ortega Henríquez
(220) FECHA SOLICITUD: 23 de noviembre de 2022

(540) MARCA: Dark King (Mixta)
(511) CLASE: 25
(210) EXP. NO.: 22/67319
(730) SOLICITANTE: Antony William Paulino Ogando
(220) FECHA SOLICITUD: 24 de noviembre de 2022

(540) MARCA: bt bodytone (Mixta)
(511) CLASE: 28
(210) EXP. NO.: 22/68659
(730) SOLICITANTE: Bodytone International Sport, S.L.
(220) FECHA SOLICITUD: 2 de diciembre de 2022

(540) MARCA: IM impulse (Mixta)
(511) CLASE: 28
(210) EXP. NO.: 22/68307
(730) SOLICITANTE: Impulse (Qingdao) Health Tech Co., Ltd.
(220) FECHA SOLICITUD: 30 de noviembre de 2022

(540) MARCA: patel (Mixta)
(511) CLASE: 29
(210) EXP. NO.: 22/67051
(730) SOLICITANTE: PATEL, S.A.U.
(220) FECHA SOLICITUD: 23 de noviembre de 2022

(540) MARCA: olat CO.GLOBAL (Mixta)
(511) CLASE: 30
(210) EXP. NO.: 22/69961
(730) SOLICITANTE: Chocotec, Sociedad Anónima
(220) FECHA SOLICITUD: 9 de diciembre de 2022

(540) MARCA: Kick Off Plant to win with Ahern (Mixta)
(511) CLASE: 35
(210) EXP. NO.: 22/67103
(730) SOLICITANTE: Ahern Agribusiness, Inc.
(220) FECHA SOLICITUD: 23 de noviembre de 2022

(540) MARCA: BEES Pay (Mixta)
(511) CLASE: 36
(210) EXP. NO.: 22/70216
(730) SOLICITANTE: Anheuser-Busch InBev S.A.
(220) FECHA SOLICITUD: 12 de diciembre de 2022

(540) MARCA: INMOCAONA INVERSIONES INMOBILIARIAS (Mixta)
(511) CLASE: 36
(210) EXP. NO.: 22/67021
(730) SOLICITANTE: Luis Enrique Reyes Howard
(220) FECHA SOLICITUD: 7 de diciembre de 2022

(540) MARCA: (Figurativa)
(511) CLASE: 18, 25
(210) EXP. NO.: 22/67054
(730) SOLICITANTE: Golden Goose S.P.A.
(220) FECHA SOLICITUD: 23 de noviembre de 2022

(540) MARCA: (Figurativa)
(511) CLASE: 18, 25
(210) EXP. NO.: 22/67056
(730) SOLICITANTE: Golden Goose S.P.A.
(220) FECHA SOLICITUD: 23 de noviembre de 2022

(540) MARCA: (Figurativa)
(511) CLASE: 29, 30
(210) EXP. NO.: 22/64285
(730) SOLICITANTE: CJ Cheiljedang Corporation
(220) FECHA SOLICITUD: 9 de noviembre de 2022

(540) MARCA: (Figurativa)
(511) CLASE: 29, 30
(210) EXP. NO.: 22/64291
(730) SOLICITANTE: CJ Cheiljedang Corporation
(220) FECHA SOLICITUD: 9 de noviembre de 2022

(540) MARCA: Frenchie Bonie (Mixta)
(511) CLASE: 3, 18, 25, 35
(210) EXP. NO.: 22/67027
(730) SOLICITANTE: Von Dutch Company, S.A.
(220) FECHA SOLICITUD: 23 de noviembre de 2022

(540) MARCA: Adelwi (Mixta)
(511) CLASE: 3
(210) EXP. NO.: 22/68803
(730) SOLICITANTE: Adelaida Angélica Constanza Frías
(220) FECHA SOLICITUD: 2 de diciembre de 2022

(540) MARCA: AIR MAGIC FRESH AIR (Mixta)
(511) CLASE: 3
(210) EXP. NO.: 22/68576
(730) SOLICITANTE: Uzman Kozmetik Kimya San. ve Tic. A.Ş.
(220) FECHA SOLICITUD: 1 de diciembre de 2022

(540) MARCA: CC&K Products (Mixta)
(511) CLASE: 3
(210) EXP. NO.: 22/58624
(730) SOLICITANTE: Esmirnna Carmona Avelino / José Antonio Castillo Berroa
(220) FECHA SOLICITUD: 13 de octubre de 2022

(540) MARCA: Dallin Natural Gel Plus (Mixta)
(511) CLASE: 3
(210) EXP. NO.: 22/53446
(730) SOLICITANTE: Damary Josefina Diaz Medina De Marte / Pablo Marte Reyes
(220) FECHA SOLICITUD: 28 de noviembre de 2022

(540) MARCA: Eva Marée (Mixta)
(511) CLASE: 3
(210) EXP. NO.: 22/68545
(730) SOLICITANTE: ESTONEL LABORATUVARLARI DERMOKOZMETIK VE ILAC SANAYII ITHALAT IHRACAT TICARET LIMITED SIRKETI
(220) FECHA SOLICITUD: 1 de diciembre de 2022

(540) MARCA: fh Bio Sary (Mixta)
(511) CLASE: 3
(210) EXP. NO.: 22/68163
(730) SOLICITANTE: Fátima Dominga Sarita Jiménez
(220) FECHA SOLICITUD: 30 de noviembre de 2022

(540) MARCA: HAISE NATURAL COSMETICS (Mixta)
(511) CLASE: 3
(210) EXP. NO.: 22/69657
(730) SOLICITANTE: María Estévez
(220) FECHA SOLICITUD: 8 de diciembre de 2022

(540) MARCA: Hindúes Hair Solutions Cosmetics Of Ayurveda Origin (Mixta)
(511) CLASE: 3
(210) EXP. NO.: 22/61050
(730) SOLICITANTE: José Andrés Aracena Evangelista
(220) FECHA SOLICITUD: 28 de noviembre de 2022

(540) MARCA: Jasha (Mixta)
(511) CLASE: 3
(210) EXP. NO.: 22/61487
(730) SOLICITANTE: Julia Feliz Torres
(220) FECHA SOLICITUD: 27 de octubre de 2022

(540) MARCA: JRQ (Mixta)
(511) CLASE: 3
(210) EXP. NO.: 22/68998
(730) SOLICITANTE: Raquel De La Cruz / José Ángel Guanipa Gutiérrez
(220) FECHA SOLICITUD: 5 de diciembre de 2022

(540) MARCA: Madmwazel Anais (Mixta)
(511) CLASE: 3
(210) EXP. NO.: 22/58664
(730) SOLICITANTE: Alexandra Roddibel Núñez De Valdez
(220) FECHA SOLICITUD: 13 de octubre de 2022

(540) MARCA: Mukemel Deri (Mixta)
(511) CLASE: 3
(210) EXP. NO.: 22/61591
(730) SOLICITANTE: Joe Z.K. Pérez Báez
(220) FECHA SOLICITUD: 27 de octubre de 2022

(540) MARCA: NG GROUP UNIVERSAL (Mixta)
(511) CLASE: 3
(210) EXP. NO.: 22/70467
(730) SOLICITANTE: Beauty Pioneers, S.R.L.
(220) FECHA SOLICITUD: 13 de diciembre de 2022

(540) MARCA: Nislay Plus (Mixta)
(511) CLASE: 3
(210) EXP. NO.: 22/69985
(730) SOLICITANTE: Mercedes Altagracia Minyettys Fernández
(220) FECHA SOLICITUD: 9 de diciembre de 2022

(540) MARCA: Puriximа (Mixta)
(511) CLASE: 3
(210) EXP. NO.: 22/68556
(730) SOLICITANTE: Uzman Kozmetik Kimya San. ve Tic A.Ş.
(220) FECHA SOLICITUD: 1 de diciembre de 2022

(540) MARCA: (Figurativa)
(511) CLASE: 5
(210) EXP. NO.: 22/69447
(730) SOLICITANTE: Novartis AG
(220) FECHA SOLICITUD: 7 de diciembre de 2022

(540) MARCA: Eva CELL (Mixta)
(511) CLASE: 5
(210) EXP. NO.: 22/68552
(730) SOLICITANTE: ESTONEL LABORATUVARLARI DERMOKOZMETIK VE ILAC SANAYII ITHALAT IHRACAT TICARET LIMITED SIRKETI
(220) FECHA SOLICITUD: 1 de diciembre de 2022

(540) MARCA: HERBAFIT by:yara (Mixta)
(511) CLASE: 5
(210) EXP. NO.: 22/66992
(730) SOLICITANTE: Saray Dalila Marcano Sánchez
(220) FECHA SOLICITUD: 23 de noviembre de 2022

PASA A LA PÁGINA SIGUIENTE

VIENE DE LA PÁGINA ANTERIOR

(540) MARCA: VitAgil (Mixta)
(511) CLASE: 5
(210) EXP. NO.: 22/68499
(730) SOLICITANTE: ALLERGO ILAÇ DIS TIC. A.Ş.
(220) FECHA SOLICITUD: 1 de diciembre de 2022

(540) MARCA: VITAGO (Mixta)
(511) CLASE: 5
(210) EXP. NO.: 22/68560
(730) SOLICITANTE: Triawell Tuketici Saglik Urunleri A.Ş.
(220) FECHA SOLICITUD: 1 de diciembre de 2022

(540) MARCA: ACERBOX (Mixta)
(511) CLASE: 6
(210) EXP. NO.: 22/68306
(730) SOLICITANTE: Ernis Tomas Nuñez Del Rosario
(220) FECHA SOLICITUD: 30 de noviembre de 2022

(540) MARCA: Como va MI ESCUELA (Mixta)
(511) CLASE: 9
(210) EXP. NO.: 22/70394
(730) SOLICITANTE: Square Solution, S.R.L.
(220) FECHA SOLICITUD: 12 de diciembre de 2022

(540) MARCA: Luna (Mixta)
(511) CLASE: 9
(210) EXP. NO.: 22/69283
(730) SOLICITANTE: Edward Reynoso
(220) FECHA SOLICITUD: 6 de diciembre de 2022

(540) MARCA: WHITE EAGLE JAPANESE TECHNOLOGY (Mixta)
(511) CLASE: 9
(210) EXP. NO.: 22/64792
(730) SOLICITANTE: Oliver Alvarez Cruz
(220) FECHA SOLICITUD: 11 de noviembre de 2022

(540) MARCA: WHITE FALCON Japanese Technology (Mixta)
(511) CLASE: 9
(210) EXP. NO.: 22/63593
(730) SOLICITANTE: Oscarina Altagracia Del Villar Eduardo
(220) FECHA SOLICITUD: 7 de noviembre de 2022

(540) MARCA: PADONI (Mixta)
(511) CLASE: 11
(210) EXP. NO.: 22/66655
(730) SOLICITANTE: Papaterra Radio Motors, S.R.L.
(220) FECHA SOLICITUD: 22 de noviembre de 2022

(540) MARCA: VISTON (Mixta)
(511) CLASE: 11
(210) EXP. NO.: 22/69672
(730) SOLICITANTE: Viston Technology, S.R.L.
(220) FECHA SOLICITUD: 8 de diciembre de 2022

(540) MARCA: (Figurativa)
(511) CLASE: 12
(210) EXP. NO.: 22/68224
(730) SOLICITANTE: Mercedes-Benz Group AG
(220) FECHA SOLICITUD: 30 de noviembre de 2022

(540) MARCA: Mercedes-Benz StarParts (Mixta)
(511) CLASE: 12
(210) EXP. NO.: 22/68232
(730) SOLICITANTE: Mercedes-Benz Group AG
(220) FECHA SOLICITUD: 30 de noviembre de 2022

(540) MARCA: REPÚBLICA DOMINICANA pa' colorear (Mixta)
(511) CLASE: 16
(210) EXP. NO.: 22/65120
(730) SOLICITANTE: Raquel Frometa Ureña
(220) FECHA SOLICITUD: 14 de noviembre de 2022

(540) MARCA: Stickit (Mixta)
(511) CLASE: 16
(210) EXP. NO.: 22/67376
(730) SOLICITANTE: Arturo Napoleón Reyes Frías
(220) FECHA SOLICITUD: 25 de noviembre de 2022

(540) MARCA: UNASE (Mixta)
(511) CLASE: 16
(210) EXP. NO.: 22/69619
(730) SOLICITANTE: Cooperativa de Consumo y Servicios Múltiples de los Supermercados Económicos (COOPUNASE)
(220) FECHA SOLICITUD: 7 de diciembre de 2022

(540) MARCA: UNASE (Mixta)
(511) CLASE: 21
(210) EXP. NO.: 22/69618
(730) SOLICITANTE: Cooperativa de Consumo y Servicios Múltiples de los Supermercados Económicos (COOPUNASE)
(220) FECHA SOLICITUD: 7 de diciembre de 2022

(540) MARCA: (Figurativa)
(511) CLASE: 25
(210) EXP. NO.: 22/67102
(730) SOLICITANTE: Garmont International S.R.L.
(220) FECHA SOLICITUD: 23 de noviembre de 2022

(540) MARCA: Amaia by Benjamín (Mixta)
(511) CLASE: 25
(210) EXP. NO.: 22/54998
(730) SOLICITANTE: Chavely Del Bois Benjamín / Yvelisse Figaro Benjamín
(220) FECHA SOLICITUD: 26 de septiembre de 2022

(540) MARCA: LITTLE treasure CHERISH THE MOMENT (Mixta)
(511) CLASE: 25
(210) EXP. NO.: 22/64190
(730) SOLICITANTE: GLAMUROSSA BY JC, S.R.L.
(220) FECHA SOLICITUD: 9 de noviembre de 2022

(540) MARCA: MB Brand Collection (Mixta)
(511) CLASE: 25
(210) EXP. NO.: 22/68480
(730) SOLICITANTE: María Beatriz Bermúdez Flames
(220) FECHA SOLICITUD: 1 de diciembre de 2022

(540) MARCA: MM MARLENE MOLINA design (Mixta)
(511) CLASE: 25
(210) EXP. NO.: 22/68290
(730) SOLICITANTE: Marlene Alicia Molina Sosa
(220) FECHA SOLICITUD: 30 de noviembre de 2022

(540) MARCA: nvc (Mixta)
(511) CLASE: 25
(210) EXP. NO.: 22/37361
(730) SOLICITANTE: Julissa Navarro Peña
(220) FECHA SOLICITUD: 29 de junio de 2022

(540) MARCA: STREE WEAR URBAN COLLETION (Mixta)
(511) CLASE: 25
(210) EXP. NO.: 22/67318
(730) SOLICITANTE: William Antonio Paulino Ogando
(220) FECHA SOLICITUD: 24 de noviembre de 2022

(540) MARCA: TOUCHED BY Nature Organic Cotton (Mixta)
(511) CLASE: 25
(210) EXP. NO.: 22/64192
(730) SOLICITANTE: GLAMUROSSA BY JC, S.R.L.
(220) FECHA SOLICITUD: 9 de noviembre de 2022

(540) MARCA: Yoga Sprout Grow Relax Be Happy (Mixta)
(511) CLASE: 25
(210) EXP. NO.: 22/64191
(730) SOLICITANTE: GLAMUROSSA BY JC, S.R.L.
(220) FECHA SOLICITUD: 9 de noviembre de 2022

(540) MARCA: NUEVA YOL (Mixta)
(511) CLASE: 28
(210) EXP. NO.: 22/67738
(730) SOLICITANTE: Loto Real Del Cibao, S.A.
(220) FECHA SOLICITUD: 28 de noviembre de 2022

(540) MARCA: ANDY'S Candied Jalapeño (Mixta)
(511) CLASE: 29
(210) EXP. NO.: 22/62869
(730) SOLICITANTE: Andrés Alberto Losada Guerrero
(220) FECHA SOLICITUD: 2 de noviembre de 2022

(540) MARCA: CORI POLLO (Mixta)
(511) CLASE: 29
(210) EXP. NO.: 22/66820
(730) SOLICITANTE: Sang Min Choi
(220) FECHA SOLICITUD: 22 de noviembre de 2022

(540) MARCA: CORi POLLO (Mixta)
(511) CLASE: 29
(210) EXP. NO.: 22/62368
(730) SOLICITANTE: Sang Min Choi
(220) FECHA SOLICITUD: 1 de noviembre de 2022

(540) MARCA: VRG LA NUTRE Leche Entera En Polvo (Mixta)
(511) CLASE: 29
(210) EXP. NO.: 22/58559
(730) SOLICITANTE: Virginia, S.R.L.
(220) FECHA SOLICITUD: 13 de octubre de 2022

(540) MARCA: UNASE (Mixta)
(511) CLASE: 30
(210) EXP. NO.: 22/69633
(730) SOLICITANTE: Cooperativa De Consumo y Servicios Múltiples De Los Supermercados Económicos (COOPUNASE)
(220) FECHA SOLICITUD: 7 de diciembre de 2022

(540) MARCA: VITA KIDZ (Mixta)
(511) CLASE: 30
(210) EXP. NO.: 22/64468
(730) SOLICITANTE: Davidson Destinobles / Junius Anthony Evans JR
(220) FECHA SOLICITUD: 10 de noviembre de 2022

(540) MARCA: VRG LA NUTRE AVENA INSTANTÁNEA (Mixta)
(511) CLASE: 30
(210) EXP. NO.: 22/58558
(730) SOLICITANTE: Virginia, S.R.L
(220) FECHA SOLICITUD: 13 de octubre de 2022

(540) MARCA: VRG LA NUTRE AVENA MOLIDA (Mixta)
(511) CLASE: 30
(210) EXP. NO.: 22/58556
(730) SOLICITANTE: Virginia, S.R.L
(220) FECHA SOLICITUD: 13 de octubre de 2022

(540) MARCA: VRG LA NUTRE COCOA INSTANTANEA EN POLVO (Mixta)
(511) CLASE: 30
(210) EXP. NO.: 22/58773
(730) SOLICITANTE: Virginia, S.R.L
(220) FECHA SOLICITUD: 14 de octubre de 2022

(540) MARCA: VRG La Nutre Pancakes & Waffles (Mixta)
(511) CLASE: 30
(210) EXP. NO.: 22/58772
(730) SOLICITANTE: Virginia, S.R.L.
(220) FECHA SOLICITUD: 14 de octubre de 2022

(540) MARCA: VRG La Nutre Pancakes & Waffles Tradicional (Mixta)
(511) CLASE: 30
(210) EXP. NO.: 22/58771
(730) SOLICITANTE: Virginia, S.R.L.
(220) FECHA SOLICITUD: 14 de octubre de 2022

(540) MARCA: UNASE (Mixta)
(511) CLASE: 31
(210) EXP. NO.: 22/69632
(730) SOLICITANTE: Cooperativa de Consumo y Servicios Múltiples de los Supermercados Económicos (COOPUNASE)
(220) FECHA SOLICITUD: 7 de diciembre de 2022

(540) MARCA: AGUA EL BUEN PASTOR (Mixta)
(511) CLASE: 32
(210) EXP. NO.: 09/533
(730) SOLICITANTE: Concilio Evangélico Asambleas De Dios Inc.
(220) FECHA SOLICITUD: 12 de enero de 2009

(540) MARCA: AGUA Sandra (Mixta)
(511) CLASE: 32
(210) EXP. NO.: 22/67732
(730) SOLICITANTE: Diomedes Miguel Hilario Ynfante / José Miguel Hilario Pérez
(220) FECHA SOLICITUD: 28 de noviembre de 2022

(540) MARCA: dasani silver (Mixta)
(511) CLASE: 32
(210) EXP. NO.: 22/68288
(730) SOLICITANTE: The Coca-Cola Company
(220) FECHA SOLICITUD: 30 de noviembre de 2022

PASA A LA PÁGINA SIGUIENTE

VIENE DE LA PÁGINA ANTERIOR

(540) MARCA: MANANTIAL BY THE Coca-Cola COMPANY (Mixta)
(511) CLASE: 32
(210) EXP. NO.: 22/69822
(730) SOLICITANTE: The Coca-Cola Company
(220) FECHA SOLICITUD: 8 de diciembre de 2022

(540) MARCA: (Figurativa)
(511) CLASE: 33
(210) EXP. NO.: 22/67053
(730) SOLICITANTE: Brugal & Co, S.A.
(220) FECHA SOLICITUD: 23 de noviembre de 2022

(540) MARCA: a CORAZÓN ABIERTO (Mixta)
(511) CLASE: 33
(210) EXP. NO.: 22/70286
(730) SOLICITANTE: Sebastian Federico Barrera / Facundo Ricardo Pascuzzo Milaci
(220) FECHA SOLICITUD: 12 de diciembre de 2022

(540) MARCA: KETRAGOS (Mixta)
(511) CLASE: 33
(210) EXP. NO.: 22/69325
(730) SOLICITANTE: Lenin Erasmo Luna Mota
(220) FECHA SOLICITUD: 6 de diciembre de 2022

(540) MARCA: DE LOS SANTOS CIGARS DLS (Mixta)
(511) CLASE: 34
(210) EXP. NO.: 21/42100
(730) SOLICITANTE: Cristhian Moisés Pérez
(220) FECHA SOLICITUD: 26 de julio de 2021

(540) MARCA: MALVERDE CIGARS (Mixta)
(511) CLASE: 34
(210) EXP. NO.: 22/62214
(730) SOLICITANTE: Carmine Samperi / Juan Carlos Céspedes
(220) FECHA SOLICITUD: 31 de octubre de 2022

(540) MARCA: NEIL CIGAR (Mixta)
(511) CLASE: 34
(210) EXP. NO.: 22/68062
(730) SOLICITANTE: Distribuidora Bri-John, S.R.L.
(220) FECHA SOLICITUD: 29 de noviembre de 2022

(540) MARCA: POTR@S CIGARS (Mixta)
(511) CLASE: 34
(210) EXP. NO.: 22/61263
(730) SOLICITANTE: Cristhian Moises Pérez Peña
(220) FECHA SOLICITUD: 26 de octubre de 2022

(540) MARCA: PURA RAZA CIGAR (Mixta)
(511) CLASE: 34
(210) EXP. NO.: 22/66920
(730) SOLICITANTE: Dioris Manuel De León Almonte / Juan Pablo Abreu Abreu
(220) FECHA SOLICITUD: 23 de noviembre de 2022

(540) MARCA: Tabacalera Doña Oro (Mixta)
(511) CLASE: 34
(210) EXP. NO.: 22/66414
(730) SOLICITANTE: José Francisco Ureña Cruz
(220) FECHA SOLICITUD: 21 de noviembre de 2022

(540) MARCA: TOXIC CROW Cigar (Mixta)
(511) CLASE: 34
(210) EXP. NO.: 22/68176
(730) SOLICITANTE: Caonabo Enrique Mesa Ureña
(220) FECHA SOLICITUD: 30 de noviembre de 2022

(540) MARCA: Dale RD (Mixta)
(511) CLASE: 35
(210) EXP. NO.: 21/69986
(730) SOLICITANTE: Osvaldo Octavio Del Rosario Mejía
(220) FECHA SOLICITUD: 20 de diciembre de 2021

(540) MARCA: PAL PATIO (Mixta)
(511) CLASE: 35
(210) EXP. NO.: 22/67504
(730) SOLICITANTE: Rafael Alberto Abreu Pérez
(220) FECHA SOLICITUD: 25 de noviembre de 2022

(540) MARCA: PLATANO POWER COCO BONGO PUNTA CANA (Mixta)
(511) CLASE: 35
(210) EXP. NO.: 22/64531
(730) SOLICITANTE: Roberto José Noble Nava
(220) FECHA SOLICITUD: 10 de noviembre de 2022

(540) MARCA: click ping (Mixta)
(511) CLASE: 36
(210) EXP. NO.: 22/50628
(730) SOLICITANTE: Grupo Click Ping, SRL
(220) FECHA SOLICITUD: 2 de septiembre de 2022

(540) MARCA: Fiduciaria BHD (Mixta)
(511) CLASE: 36
(210) EXP. NO.: 22/68304
(730) SOLICITANTE: Fiduciaria BHD, S.A. (FIDU-BHD)
(220) FECHA SOLICITUD: 30 de noviembre de 2022

(540) MARCA: Welcome home (Mixta)
(511) CLASE: 36
(210) EXP. NO.: 22/66868
(730) SOLICITANTE: ABUNTA, S.R.L.
(220) FECHA SOLICITUD: 23 de noviembre de 2022

(540) MARCA: ALIANZA POR EL BIENESTAR Y ALIMENTACIÓN CONSCIENTE (Mixta)
(511) CLASE: 41
(210) EXP. NO.: 22/69660
(730) SOLICITANTE: Asociación de Industrias de la República Dominicana
(220) FECHA SOLICITUD: 8 de diciembre de 2022

(540) MARCA: CINFA-e-gestalten Centro Internacional de Facilitadores (Mixta)
(511) CLASE: 41
(210) EXP. NO.: 22/38650
(730) SOLICITANTE: Diana Lucía Parra Luckert
(220) FECHA SOLICITUD: 20 de septiembre de 2022

(540) MARCA: Edwin Manuel EL NUEVO REY (Mixta)
(511) CLASE: 41
(210) EXP. NO.: 22/65442
(730) SOLICITANTE: Edwin Manuel Vásquez Valdez
(220) FECHA SOLICITUD: 15 de noviembre de 2022

(540) MARCA: Family Building por Madre S.O.S. (Mixta)
(511) CLASE: 41
(210) EXP. NO.: 22/66630
(730) SOLICITANTE: Yadhira Virginia Pimentel Richardson
(220) FECHA SOLICITUD: 22 de noviembre de 2022

(540) MARCA: KP BLUE MARINE PUNTA CANA (Mixta)
(511) CLASE: 41
(210) EXP. NO.: 22/68537
(730) SOLICITANTE: Kery José Peña
(220) FECHA SOLICITUD: 1 de diciembre de 2022

(540) MARCA: SORTEO NUEVAYOL (Mixta)
(511) CLASE: 41
(210) EXP. NO.: 22/67973
(730) SOLICITANTE: Loto Real Del Cibao, S.A.
(220) FECHA SOLICITUD: 29 de noviembre de 2022

(540) MARCA: UVILLERAMENTE ENTERTAINMENT (Mixta)
(511) CLASE: 41
(210) EXP. NO.: 22/17873
(730) SOLICITANTE: Andresnael Acevedo De La Cruz
(220) FECHA SOLICITUD: 29 de marzo de 2022

(540) MARCA: (Figurativa)
(511) CLASE: 43
(210) EXP. NO.: 22/65048
(730) SOLICITANTE: LOG-6T Italian Solution & Investments, S.R.L.
(220) FECHA SOLICITUD: 14 de noviembre de 2022

(540) MARCA: ISLA CARIBBEAN CUISINE (Mixta)
(511) CLASE: 43
(210) EXP. NO.: 22/35878
(730) SOLICITANTE: Teneroch, S.A. De C.V.
(220) FECHA SOLICITUD: 22 de junio de 2022

(540) MARCA: LANZA DEL NORTE BUNGALOWS & VILLAS (Mixta)
(511) CLASE: 43
(210) EXP. NO.: 22/67115
(730) SOLICITANTE: Inmobiliaria Lanza Del Norte, S.R.L.
(220) FECHA SOLICITUD: 24 de noviembre de 2022

(540) MARCA: analisa laboratorio clínico (Mixta)
(511) CLASE: 44
(210) EXP. NO.: 22/68960
(730) SOLICITANTE: Analisa Laboratorio Clínico, S.R.L.
(220) FECHA SOLICITUD: 5 de diciembre de 2022

(540) MARCA: Dra. Esther Estévez Odontología Deportiva. (Mixta)
(511) CLASE: 44
(210) EXP. NO.: 22/69209
(730) SOLICITANTE: Esther Rosa Estévez Santana
(220) FECHA SOLICITUD: 6 de diciembre de 2022

(540) MARCA: MindHelpRD (Mixta)
(511) CLASE: 44
(210) EXP. NO.: 22/67614
(730) SOLICITANTE: Margarita Quijano Serrano
(220) FECHA SOLICITUD: 28 de noviembre de 2022

(540) MARCA: ORGO Centro de Salud y Relajación (Mixta)
(511) CLASE: 44
(210) EXP. NO.: 22/65788
(730) SOLICITANTE: Mar Elián Gómez Estrella
(220) FECHA SOLICITUD: 17 de noviembre de 2022

(540) MARCA: CLAVE SIETE LEGAL CONSULTING (Mixta)
(511) CLASE: 45
(210) EXP. NO.: 22/66864
(730) SOLICITANTE: Pedro Nelson Feliz Montes De Oca
(220) FECHA SOLICITUD: 23 de noviembre de 2022

(540) MARCA: COLOTECT (Mixta)
(511) CLASE: 1, 5, 42, 44
(210) EXP. NO.: 22/59607
(730) SOLICITANTE: BGI GENOMICS CO., LTD. / ENVELOPE HEALTH BIOTECHNOLOGY CO., LTD.
(220) FECHA SOLICITUD: 18 de octubre de 2022

(540) MARCA: homedoctor (Mixta)
(511) CLASE: 10, 44
(210) EXP. NO.: 22/67721
(730) SOLICITANTE: Homedoctor Smart Medicine, S.L.U.
(220) FECHA SOLICITUD: 28 de noviembre de 2022

(540) MARCA: Daia (Mixta)
(511) CLASE: 14, 16, 28, 35, 41, 43
(210) EXP. NO.: 22/63412
(730) SOLICITANTE: Melody Naville Báez López
(220) FECHA SOLICITUD: 7 de noviembre de 2022

(540) MARCA: Igo (Mixta)
(511) CLASE: 14, 16, 28, 35, 41, 43
(210) EXP. NO.: 22/63411
(730) SOLICITANTE: Melody Naville Báez López
(220) FECHA SOLICITUD: 7 de noviembre de 2022

(540) MARCA: Pizzarelli (Mixta)
(511) CLASE: 16, 30, 35
(210) EXP. NO.: 22/68664
(730) SOLICITANTE: Bona, S.A.
(220) FECHA SOLICITUD: 2 de diciembre de 2022

(540) MARCA: Pizzarelli (Mixta)
(511) CLASE: 16, 30, 35
(210) EXP. NO.: 22/68662
(730) SOLICITANTE: Bona, S.A.
(220) FECHA SOLICITUD: 2 de diciembre de 2022

(540) MARCA: Archivos Dominicanos de Pediatría y Adolescencia. ADOPA (Mixta)
(511) CLASE: 16, 41
(210) EXP. NO.: 22/58308
(730) SOLICITANTE: Sociedad Dominicana De Pediatría, Inc
(220) FECHA SOLICITUD: 12 de octubre de 2022

(540) MARCA: eva by KATHY (Mixta)
(511) CLASE: 18, 25
(210) EXP. NO.: 22/65168
(730) SOLICITANTE: KATHY STORE, S.R.L.
(220) FECHA SOLICITUD: 15 de noviembre de 2022

PASA A LA PÁGINA SIGUIENTE

VIENE DE LA PÁGINA ANTERIOR

(540) MARCA:
MORTEROS FÉNIX (Mixta)
(511) CLASE: 19, 40
(210) EXP. NO.: 22/60438
(730) SOLICITANTE:
Norbelis Sosa Gómez / Michaell Abreu Ureña
(220) FECHA SOLICITUD:
21 de octubre de 2022

(540) MARCA:
Chef Foods (Mixta)
(511) CLASE: 29, 30
(210) EXP. NO.: 22/68558
(730) SOLICITANTE:
Chef Foods Manufacturing Inc.
(220) FECHA SOLICITUD:
1 de diciembre de 2022

(540) MARCA:
FREGABEN (Mixta)
(511) CLASE: 3, 21
(210) EXP. NO.: 22/68722
(730) SOLICITANTE:
Carbec Import, S.R.L.
(220) FECHA SOLICITUD:
2 de diciembre de 2022

(540) MARCA:
1234 By comabsa (Mixta)
(511) CLASE: 3, 5
(210) EXP. NO.: 22/44376
(730) SOLICITANTE:
MEPERSA, S.A.
(220) FECHA SOLICITUD:
2 de diciembre de 2022

(540) MARCA:
Batazo (Mixta)
(511) CLASE: 30, 32
(210) EXP. NO.: 22/68573
(730) SOLICITANTE:
Yohama De La Caridad Hernández Dorta
(220) FECHA SOLICITUD:
1 de diciembre de 2022

(540) MARCA:
Monte alpino agua purificada (Mixta)
(511) CLASE: 32, 33
(210) EXP. NO.: 22/69747
(730) SOLICITANTE:
Ismael Aníbal Mejia De Los Santos
(220) FECHA SOLICITUD:
8 de diciembre de 2022

(540) MARCA:
Utel UNIVERSIDAD (Mixta)
(511) CLASE: 35, 41
(210) EXP. NO.: 22/69159
(730) SOLICITANTE: Scala Higher Education, S.C.
(220) FECHA SOLICITUD:
6 de diciembre de 2022

(540) MARCA:
TRIP TOUR COIN (Mixta)
(511) CLASE: 36, 38
(210) EXP. NO.: 22/69481
(730) SOLICITANTE:
Carlos Alberto Silverio Pérez
(220) FECHA SOLICITUD:
7 de diciembre de 2022

(540) MARCA:
REG (Mixta)
(511) CLASE: 7, 9, 11
(210) EXP. NO.: 22/68079
(730) SOLICITANTE:
Omar Elías González Montás
(220) FECHA SOLICITUD:
29 de noviembre de 2022

(540) MARCA:
RODMAN BRAND (Mixta)
(511) CLASE: 9, 18, 25
(210) EXP. NO.: 22/67838
(730) SOLICITANTE:
Christian Rolando Trujillo Tuñon
(220) FECHA SOLICITUD:
29 de noviembre de 2022

(540) NOMBRE COMERCIAL:
(Emblema)
(210) EXP. NO.: 22/69851
(730) SOLICITANTE:
Penelope Gómez de Jiménez
(220) FECHA SOLICITUD:
8 de diciembre de 2022
(111) REGISTRO: 720088

(540) NOMBRE COMERCIAL:
(Emblema)
(210) EXP. NO.: 22/70997
(730) SOLICITANTE:
Elizabeth Pedemonte de Contreras
(220) FECHA SOLICITUD:
15 de diciembre de 2022
(111) REGISTRO: 721018

(540) NOMBRE COMERCIAL:
(Emblema)
(210) EXP. NO.: 22/70998
(730) SOLICITANTE:
Ofredy Rafael Pratts Álvarez
(220) FECHA SOLICITUD:
15 de diciembre de 2022
(111) REGISTRO: 721064

(540) NOMBRE COMERCIAL:
(Rótulo)
(210) EXP. NO.: 22/71083
(730) SOLICITANTE:
Alberto Bernabel Santana
(220) FECHA SOLICITUD:
15 de diciembre de 2022
(111) REGISTRO: 721033

(540) NOMBRE COMERCIAL:
(Rótulo)
(210) EXP. NO.: 22/67793
(730) SOLICITANTE:
Asociación de Hoteles Romana y Bayahíbe
(220) FECHA SOLICITUD:
7 de diciembre de 2022
(111) REGISTRO: 719727

(540) NOMBRE COMERCIAL:
(Rótulo)
(210) EXP. NO.: 22/70520
(730) SOLICITANTE:
José Alquímedes Rosario / Ramón Antonio Paula Pérez
(220) FECHA SOLICITUD:
13 de diciembre de 2022
(111) REGISTRO: 720700

(540) NOMBRE COMERCIAL:
(Rótulo)
(210) EXP. NO.: 22/68686
(730) SOLICITANTE:
Lizbel Annabelle Guzmán Reyes
(220) FECHA SOLICITUD:
2 de diciembre de 2022
(111) REGISTRO: 719227

(540) NOMBRE COMERCIAL:
(Rótulo)
(210) EXP. NO.: 22/70969
(730) SOLICITANTE:
Ofredy Rafael Pratts Álvarez
(220) FECHA SOLICITUD:
15 de diciembre de 2022
(111) REGISTRO: 720942

(540) NOMBRE COMERCIAL:
(Rótulo)
(210) EXP. NO.: 22/70775
(730) SOLICITANTE:
Juan Andrés Castro Chevalier
(220) FECHA SOLICITUD:
14 de diciembre de 2022
(111) REGISTRO: 720804

(540) NOMBRE COMERCIAL:
(Rótulo)
(210) EXP. NO.: 22/69308
(730) SOLICITANTE:
Realson Enterprises Limited
(220) FECHA SOLICITUD:
6 de diciembre de 2022
(111) REGISTRO: 719750

(540) NOMBRE COMERCIAL:
(Rótulo)
(210) EXP. NO.: 22/68655
(730) SOLICITANTE:
Instituto Chromomed, S.R.L.
(220) FECHA SOLICITUD:
2 de diciembre de 2022
(111) REGISTRO: 719205

(540) NOMBRE COMERCIAL:
(Rótulo)
(210) EXP. NO.: 22/68753
(730) SOLICITANTE:
Colchonería Meran
(220) FECHA SOLICITUD:
2 de diciembre de 2022
(111) REGISTRO: 719269

(540) NOMBRE COMERCIAL:
(Rótulo)
(210) EXP. NO.: 22/70871
(730) SOLICITANTE:
Comercializadora GyB, S.R.L.
(220) FECHA SOLICITUD:
15 de diciembre de 2022
(111) REGISTRO: 721179

(540) NOMBRE COMERCIAL:
(Rótulo)
(210) EXP. NO.: 22/68265
(730) SOLICITANTE:
Residencial Casa Linda, SRL / Corporación 41422, SRL
(220) FECHA SOLICITUD:
30 de noviembre de 2022
(111) REGISTRO: 719129

(540) NOMBRE COMERCIAL:
(Rótulo)
(210) EXP. NO.: 22/68379
(730) SOLICITANTE:
Homero Antonio de Pool Ortega / Jhohana Martes Albert de Santana
(220) FECHA SOLICITUD:
1 de diciembre de 2022
(111) REGISTRO: 718998

(540) NOMBRE COMERCIAL:
(Rótulo)
(210) EXP. NO.: 22/69290
(730) SOLICITANTE:
Abdiel Reynaldo Gálvez Primavera
(220) FECHA SOLICITUD:
7 de diciembre de 2022
(111) REGISTRO: 719724

(540) NOMBRE COMERCIAL:
(Rótulo)
(210) EXP. NO.: 22/69587
(730) SOLICITANTE:
Yisel Altagracia Pérez González
(220) FECHA SOLICITUD:
7 de diciembre de 2022
(111) REGISTRO: 719910

(540) NOMBRE COMERCIAL:
(Rótulo)
(210) EXP. NO.: 22/69777
(730) SOLICITANTE:
Anna Paola Mara Griselli / Michael José Bello Rosario
(220) FECHA SOLICITUD:
8 de diciembre de 2022
(111) REGISTRO: 720031

(540) NOMBRE COMERCIAL:
(Rótulo)
(210) EXP. NO.: 22/66818
(730) SOLICITANTE:
Grupo Lujumi, S.R.L.
(220) FECHA SOLICITUD:
22 de noviembre de 2022
(111) REGISTRO: 719295

(540) NOMBRE COMERCIAL:
(Rótulo)
(210) EXP. NO.: 22/69423
(730) SOLICITANTE:
Daily Shop, EIRL
(220) FECHA SOLICITUD:
7 de diciembre de 2022
(111) REGISTRO: 720316

(540) NOMBRE COMERCIAL:
(Rótulo)
(210) EXP. NO.: 22/68381
(730) SOLICITANTE:
Dazi Solar, S.R.L.
(220) FECHA SOLICITUD:
1 de diciembre de 2022
(111) REGISTRO: 719107

(540) NOMBRE COMERCIAL:
(Rótulo)
(210) EXP. NO.: 22/70276
(730) SOLICITANTE:
Wheliver Rafael Rivas Durán
(220) FECHA SOLICITUD:
12 de diciembre de 2022
(111) REGISTRO: 740448

(540) NOMBRE COMERCIAL:
(Rótulo)
(210) EXP. NO.: 22/68495
(730) SOLICITANTE:
Shanty Krsna Brayan Rodríguez
(220) FECHA SOLICITUD:
1 de diciembre de 2022
(111) REGISTRO: 719355

(540) NOMBRE COMERCIAL:
(Rótulo)
(210) EXP. NO.: 22/70266
(730) SOLICITANTE:
Diana Emperatriz Pérez Rubiera
(220) FECHA SOLICITUD:
15 de diciembre de 2022
(111) REGISTRO: 721012

(540) NOMBRE COMERCIAL:
(Rótulo)
(210) EXP. NO.: 22/70841
(730) SOLICITANTE:
Pablo Enrique Hanson Richardson
(220) FECHA SOLICITUD:
14 de diciembre de 2022
(111) REGISTRO: 720849

(540) NOMBRE COMERCIAL:
(Rótulo)
(210) EXP. NO.: 22/68180
(730) SOLICITANTE:
Nelson Marino Rodríguez Díaz
(220) FECHA SOLICITUD:
30 de noviembre de 2022
(111) REGISTRO: 719605

(540) NOMBRE COMERCIAL:
(Rótulo)
(210) EXP. NO.: 22/70369
(730) SOLICITANTE:
Marlenne Inés de León
(220) FECHA SOLICITUD:
12 de diciembre de 2022
(111) REGISTRO: 720652

(540) NOMBRE COMERCIAL:
(Rótulo)
(210) EXP. NO.: 22/66368
(730) SOLICITANTE:
Manuel de Jesús Herrera Peña
(220) FECHA SOLICITUD:
21 de noviembre de 2022
(111) REGISTRO: 720063

(540) NOMBRE COMERCIAL:
(Rótulo)
(210) EXP. NO.: 22/67475
(730) SOLICITANTE:
Vladimir Rafael Camilo Antigua
(220) FECHA SOLICITUD:
25 de noviembre de 2022
(111) REGISTRO: 720707

(540) NOMBRE COMERCIAL:
(Rótulo)
(210) EXP. NO.: 22/70653
(730) SOLICITANTE:
Francisco García Martínez
(220) FECHA SOLICITUD:
13 de diciembre de 2022
(111) REGISTRO: 720705

PASA A LA PÁGINA SIGUIENTE

VIENE DE LA PÁGINA ANTERIOR

(540) NOMBRE COMERCIAL: (Rótulo)
(210) EXP. NO.: 22/70236
(730) SOLICITANTE: Víctor Frías Frías
(220) FECHA SOLICITUD: 12 de diciembre de 2022
(111) REGISTRO: 720389

(540) NOMBRE COMERCIAL: (Rótulo)
(210) EXP. NO.: 22/66429
(730) SOLICITANTE: Jonathan Javier Reyes de los Santos
(220) FECHA SOLICITUD: 13 de diciembre de 2022
(111) REGISTRO: 720687

(540) NOMBRE COMERCIAL: (Rótulo)
(210) EXP. NO.: 22/65996
(730) SOLICITANTE: Unity en Dominicana
(220) FECHA SOLICITUD: 18 de noviembre de 2022
(111) REGISTRO: 721273

(540) NOMBRE COMERCIAL: (Rótulo)
(210) EXP. NO.: 22/70057
(730) SOLICITANTE: Sidech Logistics
(220) FECHA SOLICITUD: 9 de diciembre de 2022
(111) REGISTRO: 720259

(540) NOMBRE COMERCIAL: (Rótulo)
(210) EXP. NO.: 22/71129
(730) SOLICITANTE: Instituto del Tabaco de la RD (INTABACO)
(220) FECHA SOLICITUD: 16 de diciembre de 2022
(111) REGISTRO: 721081

(540) NOMBRE COMERCIAL: (Rótulo)
(210) EXP. NO.: 22/68364
(730) SOLICITANTE: Aneudy Rosario Pujols
(220) FECHA SOLICITUD: 13 de diciembre de 2022
(111) REGISTRO: 720539

(540) NOMBRE COMERCIAL: (Rótulo)
(210) EXP. NO.: 22/69553
(730) SOLICITANTE: José Jiménez Lizardo
(220) FECHA SOLICITUD: 7 de diciembre de 2022
(111) REGISTRO: 720709

(540) NOMBRE COMERCIAL: (Rótulo)
(210) EXP. NO.: 22/68989
(730) SOLICITANTE: Henry de Jesús Tejada García
(220) FECHA SOLICITUD: 5 de diciembre de 2022
(111) REGISTRO: 719462

(540) NOMBRE COMERCIAL: (Rótulo)
(210) EXP. NO.: 22/68714
(730) SOLICITANTE: Leny Josefina Polaco Jiménez / José Manuel Díaz Rodríguez
(220) FECHA SOLICITUD: 2 de diciembre de 2022
(111) REGISTRO: 719294

(540) NOMBRE COMERCIAL: (Rótulo)
(210) EXP. NO.: 22/69653
(730) SOLICITANTE: Jeremy Andrés González Céspedes / Wilfredo Andrés González Saillant
(220) FECHA SOLICITUD: 7 de diciembre de 2022
(111) REGISTRO: 720323

(540) NOMBRE COMERCIAL: (Rótulo)
(210) EXP. NO.: 22/68566
(730) SOLICITANTE: Kelvin Rodríguez
(220) FECHA SOLICITUD: 1 de diciembre de 2022
(111) REGISTRO: 719242

(540) NOMBRE COMERCIAL: (Rótulo)
(210) EXP. NO.: 22/68535
(730) SOLICITANTE: Kery José Peña
(220) FECHA SOLICITUD: 1 de diciembre de 2022
(111) REGISTRO: 719125

(540) NOMBRE COMERCIAL: (Rótulo)
(210) EXP. NO.: 22/68557
(730) SOLICITANTE: Rafael Mena Canto
(220) FECHA SOLICITUD: 1 de diciembre de 2022
(111) REGISTRO: 719135

(540) NOMBRE COMERCIAL: (Rótulo)
(210) EXP. NO.: 22/70578
(730) SOLICITANTE: José Segundo Martínez Candelario
(220) FECHA SOLICITUD: 13 de diciembre de 2022
(111) REGISTRO: 720641

(540) NOMBRE COMERCIAL: (Rótulo)
(210) EXP. NO.: 22/69059
(730) SOLICITANTE: Gabriel Alexander Rojas Rojas
(220) FECHA SOLICITUD: 5 de diciembre de 2022
(111) REGISTRO: 720030

(540) NOMBRE COMERCIAL: (Rótulo)
(210) EXP. NO.: 22/68542
(730) SOLICITANTE: Laura María Rodríguez de Jesús
(220) FECHA SOLICITUD: 1 de diciembre de 2022
(111) REGISTRO: 719234

(540) NOMBRE COMERCIAL: (Rótulo)
(210) EXP. NO.: 22/71235
(730) SOLICITANTE: Rafael Eugenio Ogando Lorenzo
(220) FECHA SOLICITUD: 16 de diciembre de 2022
(111) REGISTRO: 721214

(540) NOMBRE COMERCIAL: (Rótulo)
(210) EXP. NO.: 22/70970
(730) SOLICITANTE: Ismael Dora
(220) FECHA SOLICITUD: 15 de diciembre de 2022
(111) REGISTRO: 720936

(540) NOMBRE COMERCIAL: (Rótulo)
(210) EXP. NO.: 22/68716
(730) SOLICITANTE: Máximo Arismendy Aristy Caraballo
(220) FECHA SOLICITUD: 6 de diciembre de 2022
(111) REGISTRO: 719556

(540) NOMBRE COMERCIAL: (Rótulo)
(210) EXP. NO.: 22/67050
(730) SOLICITANTE: Antonio Manuel Valdez Collado
(220) FECHA SOLICITUD: 23 de noviembre de 2022
(111) REGISTRO: 294150

(540) NOMBRE COMERCIAL: (Rótulo)
(210) EXP. NO.: 22/68829
(730) SOLICITANTE: Cindy Bonabel Ramírez Díaz
(220) FECHA SOLICITUD: 5 de diciembre de 2022
(111) REGISTRO: 720197

(540) NOMBRE COMERCIAL: (Rótulo)
(210) EXP. NO.: 22/67653
(730) SOLICITANTE: Francisco Antonio Matos Mancebo
(220) FECHA SOLICITUD: 9 de diciembre de 2022
(111) REGISTRO: 720213

(540) NOMBRE COMERCIAL: (Rótulo)
(210) EXP. NO.: 22/71476
(730) SOLICITANTE: Leping HE
(220) FECHA SOLICITUD: 19 de diciembre de 2022
(111) REGISTRO: 721318

(540) NOMBRE COMERCIAL: (Rótulo)
(210) EXP. NO.: 22/69852
(730) SOLICITANTE: Patronato de la Salud Mental Padre Billini, Inc.
(220) FECHA SOLICITUD: 12 de diciembre de 2022
(111) REGISTRO: 720396

(540) NOMBRE COMERCIAL: (Rótulo)
(210) EXP. NO.: 22/71172
(730) SOLICITANTE: Yeyquenia Rosaura Gómez Gómez de Gil
(220) FECHA SOLICITUD: 16 de diciembre de 2022
(111) REGISTRO: 721173

(540) NOMBRE COMERCIAL: (Rótulo)
(210) EXP. NO.: 22/71365
(730) SOLICITANTE: Bona, S.A.
(220) FECHA SOLICITUD: 19 de diciembre de 2022
(111) REGISTRO: 721263

(540) NOMBRE COMERCIAL: (Rótulo)
(210) EXP. NO.: 22/71489
(730) SOLICITANTE: Alo Agencia Digital, EIRL
(220) FECHA SOLICITUD: 19 de diciembre de 2022
(111) REGISTRO: 721347

(540) NOMBRE COMERCIAL: (Rótulo)
(210) EXP. NO.: 22/69673
(730) SOLICITANTE: Génesis Eliseth Acosta Landaeta
(220) FECHA SOLICITUD: 8 de diciembre de 2022
(111) REGISTRO: 720015

(540) NOMBRE COMERCIAL: (Rótulo)
(210) EXP. NO.: 22/69838
(730) SOLICITANTE: Jinshen Wu
(220) FECHA SOLICITUD: 8 de diciembre de 2022
(111) REGISTRO: 720081

(540) NOMBRE COMERCIAL: (Rótulo)
(210) EXP. NO.: 22/69101
(730) SOLICITANTE: Welling Agustín Estrella Rodríguez
(220) FECHA SOLICITUD: 5 de diciembre de 2022
(111) REGISTRO: 719544

(540) NOMBRE COMERCIAL: (Rótulo)
(210) EXP. NO.: 22/69552
(730) SOLICITANTE: Francisco Emmanuel Rodríguez Valentín / Enmanuel Bienvenido López Peguero
(220) FECHA SOLICITUD: 8 de diciembre de 2022
(111) REGISTRO: 720132

(540) NOMBRE COMERCIAL: (Rótulo)
(210) EXP. NO.: 22/49948
(730) SOLICITANTE: Wester Antonio Hernández Tejada
(220) FECHA SOLICITUD: 29 de septiembre de 2022
(111) REGISTRO: 720175

(540) NOMBRE COMERCIAL: (Rótulo)
(210) EXP. NO.: 22/69639
(730) SOLICITANTE: Cooperativa de Consumo y Servicios Múltiples de los Supermercados Económicos (COOPUNASE)
(220) FECHA SOLICITUD: 7 de diciembre de 2022
(111) REGISTRO: 720064

ONAPI
OFICINA NACIONAL DE LA PROPIEDAD INDUSTRIAL

Cualquier sugerencia o reclamos dirigirse a publicaciones ONAPI
m.seijas@onapi.gob.do