ONAPI
De la calidad a la excelencia

Año 21 • Volumen 505
Febrero 2022

MINISTERIO DE INDUSTRIA, COMERCIO Y MIPYMES
Ley No. 20-00 de fecha 8 de mayo del 2000

www.onapi.gob.do

El Nacional
Martes 15 de Febrero de 2022

De izquierda a derecha: Juan Toribio, Elián Beato, Leslie de León, Dr. Salvador Ramos, Hadline Matos, Lissibel Cordero y Marino Ramírez.

Director Onapi sostiene encuentro con Viceministras del MAP

Tratan tema de Premios a la Excelencia

El doctor Salvador Ramos , director general de la Oficina Nacional de la Propiedad Industrial, (ONAPI), sostuvo un encuentro de trabajo con dos funcionarias del Ministerio de Administración Pública y Personal (MAP).

Durante la reunión el funcionario trató temas como la evaluación de desempeño institucional y reconocimiento a la excelencia y mejora continua de la calidad laboral.

Las viceministras del MAP que se reunieron con el director de ONAPI y otros directivos de la institución fueron: Hadeline Matos, viceministra de Evaluación de Desempeño Institucional y Leslie de León, directora de Reconocimiento a la Excelencia y la Mejora Continua del Ministerio de Administración Pública y Personal.

El Premio Nacional a la Calidad fue otro renglón que trataron los ejecutivos, toda vez que Onapi ha sido ganadora como institución de varios galardones tanto nacionales como internacionales.

En este aspecto las viceministras destacaron el valor de que la Oficina Nacional de la Propiedad Industrial tenga la oportunidad de participar este año 2022 en la categoría de servicios porque de seguro jugará un importante papel y pueda volver a ser ganadora.

Leslie de León, Dr. Salvador Ramos y Hadeline Matos.

DEPARTAMENTO DE INVENCIONES

MUY IMPORTANTE

A PARTIR DE LA FECHA DE LA PRIMERA PUBLICACIÓN, EL SOLICITANTE DEBE EFECTUAR EL **PAGO DE EXAMEN DE FONDO** EN UN PLAZO DE **DOCE MESES** IMPRORROGABLES, BAJO LA PENA DE DECLARARSE EL **ABANDONO** DE PLENO DERECHO. (ART. 22.1 LEY 20-00 SOBRE PROPIEDAD INDUSTRIAL).

SOLICITUD DE PATENTE DE INVENCION EN FASE NACIONAL PCT

LISTA DE CÓDIGOS INID DE LA NORMA ST.9 OMPI.

11 NUMERO DE PATENTE/REGISTRO NACIONAL.
12 DESIGNACIÓN DEL TIPO DE DOCUMENTO.
21 NÚMERO DE SOLICITUD NACIONAL.
22 FECHA DE PRESENTACIÓN NACIONAL.
30 DATOS DE PRIORIDAD SEGUN CONVENIO DE PARIS.
43 FECHA DE PUBLICACION DE LA SOLICITUD NACIONAL.
51 CLASIFICACIÓN INTERNACIONAL DE PATENTES.
54 TÍTULO.
57 RESUMEN /FIGURAS.
61 NÚMERO/FECHA DE PRESENTACIÓN DE LA SOLICITUD ANTERIOR DE LA PATENTE, MODELO DE UTILIDAD O TÍTULO SIMILAR CONCEDIDO ANTERIORMENTE, RESPECTO DEL CUAL EL PRESENTE DOCUMENTO CONSTITUYE UNA ADICIÓN.
62 NÚMERO/FECHA DE PRESENTACIÓN DE LA SOLICITUD ANTERIOR DE LA QUE EL PRESENTE DOCUMENTO CONSTITUYE UNA FRACCIÓN.
71 SOLICITANTE(S).
72 INVENTOR(ES)/DISEÑADOR(ES).
74 REPRESENTANTE(S).
85 FECHA DE COMIENZO DE LA FASE NACIONAL
86 NÚMERO DE SOLICITUD INTERNACIONAL Y FECHA DE PRESENTACIÓN INTERNACIONAL PCT.
87 NÚMERO DE PUBLICACIÓN INTERNACIONAL Y FECHA DE PUBLICACIÓN INTERNACIONAL PCT.

LISTA DE CÓDIGOS DE DOS LETRAS DE LA NORMA ST.3.

DE - ALEMANIA	AT - AUSTRIA
ES - ESPAÑA	CN - CHINA
VE - VENEZUELA	US - ESTADOS UNIDOS
CH - SUIZA	NO - NORUEGA
CA - CANADÁ	VN - VIETNAM
UA - UCRANIA	HO - HOLANDA
IT - ITALIA	FR - FRANCIA
GB - REINO UNIDO	DO - REPUBLICA DOMINICANA
NZ - NUEVA ZELANDA	NL - PAISES BAJOS
TN - TUNEZ	BR - BRASIL
AU - AUSTRALIA	MY - MALASIA
BE - BELGICA	CO - COLOMBIA
IN - INDIA	CU - CUBA
MA - MARRUECOS	AR – ARGENTINA
SI - ESLOVENIA	HU- HUNGRIA
KR – COREA	ZA – SUDÁFRICA
HR – CROACIA	SE – SUECIA
RS – SERBIA	MX – MÉXICO
TT – TRINIDAD Y TOBAGO	PK – PAKISTÁN
JM-JAMAICA	EC-ECUADOR
AR-ARGENTINA	

EUIPO-OFICINA DE PROPIEDAD INTELECTUAL DE LA UNIÓN EUROPEA.

12 **SOLICITUD DE PATENTE DE INVENCIÓN EN FASE NACIONAL PCT**
21 P2021-0232
85 09/11/2021
86 PCT/IB2021/057281 06/08/2021
30 US 63/073,982 03/09/2020
US 63/143,435 29/01/2021
US 63/170,158 02/04/2021
US 63/194,241 28/05/2021
87 WO 2021/250648 16/12/2021
71 **PFIZER INC.**
235 EAST 42ND STREET, NUEVA YORK, 10017, E.U.A.
74 **MARY FERNÁNDEZ RODRIGUEZ**
72 PATRICK ROBERT VERHOEST (US); MARTIN YOUNGJIN PETTERSSON (US); XIAOJING YANG (US); DAFYDD RHYS OWEN (US); MATTHEW RICHARD REESE (US); MATTHEW FORREST SAMMONS (US); JAMISON BRYCE TUTTLE (US); LIUQING WEI (CN); QINGYI YANG (US)
51 C07D 207/267; C07D 403/12; C07D 403/14; A61P 31/14; C07D 401/12; C07D 497/04; A61K 31/4015; A61K 31/4025
54 **COMPUESTOS ANTIVIRALES QUE CONTIENEN NITRILO**
57 La invención se refiere a compuestos de la Fórmula I" donde R, R^1, R^2, R^3, p, q y q' son como se definen en el presente documento, composiciones farmacéuticas que comprenden los compuestos, procedimientos para la fabricación de medicamentos útiles para tratar la infección por coronavirus como la COVID-19 en un paciente mediante la administración de cantidades terapéuticamente eficaces de los compuestos, y métodos de inhibir o prevenir la replicación del coronavirus tal como el SARS-CoV-2 con los compuestos.

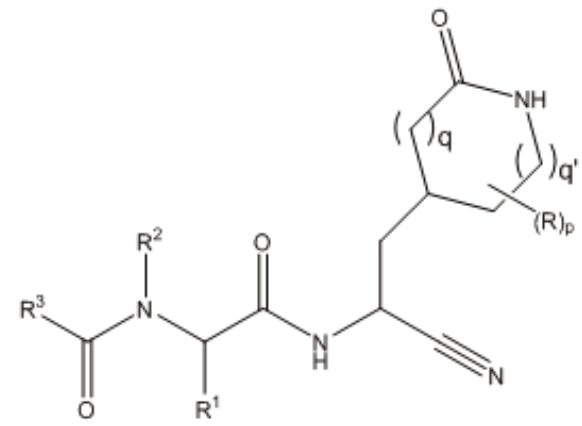

I"

12 **SOLICITUD DE PATENTE DE INVENCIÓN EN FASE NACIONAL PCT**
21 P2022-0002
85 07/01/2022
86 PCT/US2020/040881 06/07/2020
30 US 62/871,965 09/07/2019
87 WO 2021/007155 A1 14/01/2021
71 **ELI LILLY AND COMPANY**
LILLY CORPORATE CENTER, INDIANAPOLIS, INDIANA, 46285, E.U.A.
74 **MARIA DEL PILAR TRONCOSO**
72 SCOTT ALAN FRANK (US); DAVID ANDREW COATES (US); AKTHAM ABURUB (US); MARK STEVEN KERR (US); ROGER RYAN ROTHHAAR (US); RADHE KRISHAN VAID (US)
51 A61K 31/444, A61P 25/06, C07D 401/06
54 **PROCESOS E INTERMEDIARIO PARA LA PREPARACIÓN A GRAN ESCALA DE HEMISUCCINATO DE 2,4,6-TRIFLUORO-N-[6-(1-METIL-PIPERIDINA-4-CARBONIL)-PIRIDIN-2-IL]-BENZAMIDA Y PREPARACIÓN DE ACETATO DE 2,4,6-TRIFLUORO-N-[6-(1-METIL-PIPERIDINA-4-CARBONIL)-PIRIDIN-2-IL]-BENZAMIDA**
57 Las formas de realización de la presente invención proporcionan procesos y un intermediario para la preparación a gran escala de hemisuccinato de 2,4,6-trifluoro-N-[6-(1-metilpiperidina-4-carbonil)-2-piridil]benzamida, y formulaciones y formas de producto elaboradas mediante estos procesos. Las formas de realización de la presente invención proporcionan además la preparación de acetato de lasmiditan, sal de acetato de 2,4,6-trifluoro-N-[6-(1-metilpiperidina-4-carbonil)-2-piridil]benzamida, y/o composiciones farmacéuticas de este, y/o usos del acetato de lasmiditan, y formulaciones de este, en la administración subcutánea de fármacos.

12 **SOLICITUD DE PATENTE DE INVENCIÓN EN FASE NACIONAL PCT**
21 P2021-0152
85 19/07/2021
86 PCT/IB2020/050310 15/01/2020
30 US 62/793,973 18/01/2019
87 WO 2020/148677 A1 23/07/2020
71 **JANSSEN BIOTECH, INC.**
800/850 RIDGEVIEW DRIVE, HORSHAM, PENNSYLVANIA, 19044, E.U.A.
74 **LIGIA AMERICA DE FATIMA CANO DIAZ**
72 FRANCOIS GAUDET (US); BRADLEY J. HEIDRICH (US); JOHN LEE (US); RAJKUMAR GANESAN (US); CARMEN BACA JONES (US); RICARDO ATTAR (US); SANJAYA SINGH (US); YINGZHE LI (US); SATHYA VENKATARAMANI (US)
51 A61K 39/00, A61P 35/00, C07K 14/725, C07K 16/28, A61K 35/17
54 **RECEPTORES DE ANTÍGENOS QUIMÉRICOS DE GPRC5D Y CÉLULAS QUE LOS EXPRESAN**
57 La presente descripción proporciona receptores de antígeno quimérico (CAR) que se dirigen específicamente a un receptor acoplado a la proteína G, miembro D del grupo 5 de la familia C (GPRC5D) del receptor acoplado a la proteína G, y células inmunosensibles que comprenden tales CAR, para el tratamiento del cáncer.

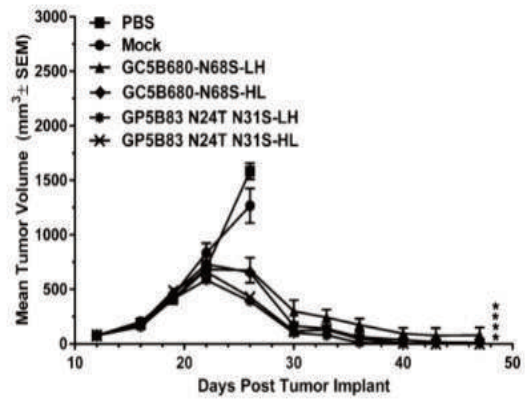

FIG. 15

12 **SOLICITUD DE PATENTE DE INVENCIÓN EN FASE NACIONAL PCT**
21 P2021-0212
85 15/10/2021
86 PCT/US2020/028863 17/04/2020
30 US 62/836,016 18/04/2019
87 WO 2020/215021 A1 22/10/2020
71 **MOMENTA PHARMACEUTICALS, INC**
301 BINNEY STREET, CAMBRIDGE, MASSACHUSETTS, 02142, E.U.A.
74 **LIGIA AMERICA DE FATIMA CANO DIAZ**
72 SIDDHESH PATIL (US)
51 A61K 39/395, C07K 16/18, C07K 16/28, G01N 33/566
54 **GLICOPROTEÍNAS SIALILADAS**
57 Se describen preparaciones farmacéuticas que contienen inmunoglobulinas hipersialiladas. Las preparaciones son estables al esfuerzo de cizalla. Las composiciones farmacéuticas descritas en la presente descripción proporcionan composiciones de hsIgG farmacéuticamente aceptables que son estables contra el esfuerzo de cizalla (p. ej., no se forman un número significativo de partículas subvisibles cuando la formulación se somete a esfuerzo de cizalla, tal como agitación, por ejemplo, durante el envío) y, por lo tanto, pueden enviarse y manipularse en forma líquida.

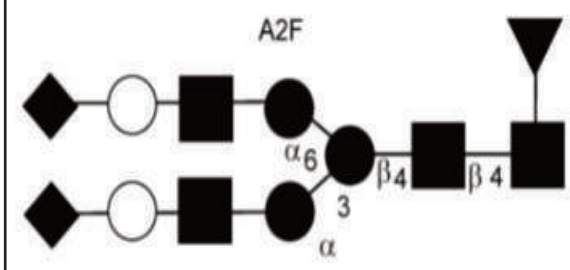

FIG. 1

PASA A LA PÁGINA SIGUIENTE

VIENE DE LA PÁGINA ANTERIOR

12 **SOLICITUD DE PATENTE DE INVENCIÓN EN FASE NACIONAL PCT**
21 P2021-0278
85 27/12/2021
86 PCT/IB2020/055992 24/06/2020
30 US 62/868,581 28/06/2019
US 63/021,410 07/05/2020
87 WO 2020/261156 30/12/2020
71 **ARRAY BIOPHARMA INC.**
3200 WALNUT STREET, BOULDER, COLORADO, 80301, E.U.A.
74 **MARY FERNÁNDEZ RODRIGUEZ**
72 PATRICK MICHAEL BARBOUR (US); KATIE KEATON BROWN (US); ADAM WADE COOK (US); ERIK JAMES HICKEN (US); ELLEN RUTH LAIRD (US); ANDREW TERRANCE METCALF (US); DAVID AUSTIN MORENO (US); SPENCER PHILLIP PAJK (US); BRETT JOSEPH PRIGARO (US); LI REN (US); EUGENE TARLTON (US); DEAN RUSSELL KAHN (US); BRADLEY JON NEWHOUSE (US)
51 A61K 31/517, A61P 35/00, C07C 271/28, C07D 239/90, C07D 239/91, C07D 401/12, C07D 403/12, C07D 405/04, C07D 405/12
54 **COMPUESTOS PARA EL TRATAMIENTO DE ENFERMEDADES Y TRASTORNOS ASOCIADOS CON BRAF**
57 En la presente se proveen compuestos de la fórmula I: y sales, solvatos y polimorfos farmacéuticamente aceptable de los mismos, en donde L, X1, R1, R2, R3, R4, R5 y R6 son como se define en la presente, para el tratamiento de enfermedades y trastornos asociados a BRAF, incluyendo tumores asociados a BRAF, incluyendo tumores malignos y benignos asociados a BRAF del SNC y tumores asociados a BRAF extracraneales malignos.

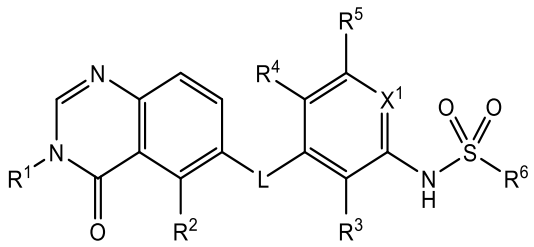

12 **SOLICITUD DE PATENTE DE INVENCIÓN EN FASE NACIONAL PCT**
21 P2021-0279
85 30/12/2021
86 PCT/CN2020/093887 02/06/2020
30 CN PCT/CN2019/094601 03/07/2019
87 WO/2021/000684 07/01/2021
71 **MERCK SHARP & DOHME CORP.**
126 EAST LINCOLN AVENUE, RAHWAY, NEW JERSEY, 07065, E.U.A.
74 **MARY FERNÁNDEZ RODRIGUEZ**
72 PHILIPPE NANTERMET [US]; BRENDAN M. CROWLEY [US]; DAVID OLSEN [US]; TAKAO SUZUKI [JP]
51 A61K 31/42, C07D 261/04, C07D 413/04, C07D 413/10, C07D 413/12, C07D 417/10
54 **COMPUESTOS Y MÉTODOS DE USO DE LOS MISMOS COMO AGENTES ANTIBACTERIANOS**
57 La presente invención se refiere a compuestos de Fórmula (I): y sales farmacéuticamente aceptables de los mismos, en donde A, E y R1 son como se definen en el presente documento. La presente invención también se refiere a composiciones que comprenden al menos un compuesto de dihidroisoxazol de la invención. La invención también proporciona métodos para inhibir el crecimiento de células micobacterianas así como a un método para tratar infecciones por micobacterias por Mycobacterium tuberculosis que comprende administrar una cantidad terapéuticamente eficaz de un dihidroisoxazol de la invención y/o una sal farmacéuticamente aceptable del mismo, o una composición que comprende dicho compuesto y/o sal.

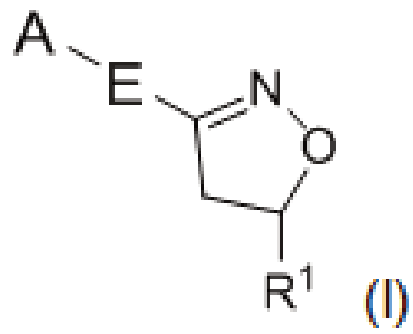

(I)

CONCESIÓN DE PATENTE DE INVENCIÓN PCT

12 **CONCESION DE PATENTE DE INVENCIÓN PCT**
11 P2017-0051
21 P20170051
85 28/02/2017
86 PCT/US2015/047005 26/08/2015
30 US 62/042,117 26/08/2014
US 62/118,455 19/02/2015
87 WO 2016/033221 03/03/2016
43 17/04/2017
71 **ADVANCED BARIATRIC TECHNOLOGY, LLC**
201 ALHAMBRA CIRCLE, SUITE 702, CORAL GABLES, FLORIDA, 33134, E.U.A.
72 **TANIA MIGUELINA CASTILLO BAEZ**
72 JESÚS R. ARMENTEROS (DO); MOISES JACOBS (US); C. KENNETH FRENCH (US)
51 A61B 17/10
54 **PINZA BARIÁTRICA CON PORCIÓNES DE SUTURA, INSERCIONES MAGNÉTICAS Y CURVATURA**
57 Una pinza bariátrica puede incluir miembros de sustrato sobre moldeados en polímero formando una primera y una segunda porción alargada con porciones de inserto, y una porción de reborde que tiene una bisagra flexible en la que las inserciones están acopladas mediante una fuerza magnética para retener la pinza en una posición cerrada para dividir el estómago. En otra representación, la pinza bariátrica puede incluir miembros de sustrato sobre moldeados en polímero formando una primera y una segunda porción alargada y una porción de reborde que tiene una bisagra flexible, en la que la primera y la segunda porción alargadas están curvadas para ajustarse a una curvatura del estómago de un paciente. En otra representación, la pinza bariátrica puede incluir miembros de sustrato sobre moldeados en polímero formando una primera y una segunda porción alargada, teniendo cada una, una o más porciones de sutura formadas a través de uno o más hendiduras formados en los miembros de sustrato.

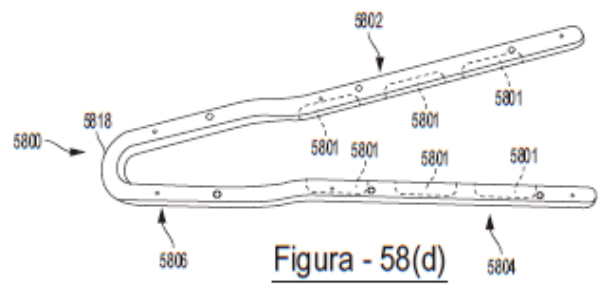

Figura - 58(d)

CONCESIÓN DE PATENTE DE INVENCIÓN PCT

12 **CONCESION DE PATENTE DE INVENCIÓN PCT**
11 P2018-0020
21 P20180020
85 15/01/2018
86 PCT/IB2016/054219 14/07/2016
30 US 62/193,391 16/07/2015
US 62/299,633 25/02/2016
87 WO 2017/009804 19/01/2017
43 15/03/2018
71 **GALAPAGOS NV /ABBVIE S.A.R.L.**
GENERAAL DE WITTELAAN L11/A3, 2800, MECHELEN, BELGIUM /26 BOULEVARD ROYAL, L-244, LUXEMBURGO
72 **MARÍA DEL PILAR TRONCOSO**
72 MARLON D. COWART (US); ANDREW BOGDAN (US); XUEQING WANG (US); XENIA, B. SEARLE (US); ROBERT, J. ALTENBACH (US); ERIC VOIGHT (US); GREGORY, A. GFESSER (US); WILLIAM RAMESH ESMIEU (GB); STEPHEN N. GRESZLER (US); JOHN R. KOENIG (US); PHILIP R. KYM (US); BO LIU (US); KARINE FABIENNE MALAGU (GB); MARC J. SCANIO (US); MING C. YEUNG (US); SACHIN V. PATEL (US)
51 C07D 317/70, C07D 405/12, C07D 407/12 C07D 493/04, C07D 519/00, A61K 31/36, A61K 31/404, A61K 31/426, A61K 31/433, A61K 31/443, A61K 31/4184, A61K 31/501, A61K 31/497, A61P 11/00
54 **COMPUESTOS TRICÍCLICOS SUSTITUIDOS COMO MODULADORES DE LA PROTEÍNA CFTR**
57 Tricíclicos sustituidos y método para usarlos La presente invención se refiere a compuestos de fórmula (I), moduladores de la proteína que constituye el regulador de la conductancia transmembrana de la fibrosis quística (CFTR), y sales farmacéuticamente aceptables de éstos, que son útiles como agentes en el tratamiento de enfermedades y afecciones mediadas y moduladas por el CFTR, tales como la fibrosis quística, el síndrome de Sjögren, la insuficiencia pancreática, la enfermedad pulmonar obstructiva crónica y la enfermedad obstructiva crónica de las vías respiratorias. También se dan a conocer composiciones farmacéuticas que comprenden uno o más compuestos de fórmula (I).

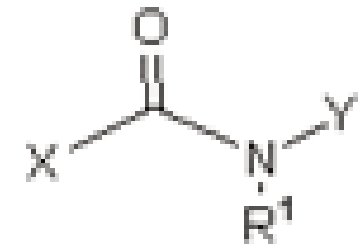

(I).

CONCESIÓN DE PATENTE DE INVENCIÓN PCT

12 **CONCESION DE PATENTE DE INVENCIÓN PCT**
11 P2016-0108
21 P20160108
85 11/05/2016
86 PCT/IB2014/002891 29/12/2014
30 US 14/564,957 09/12/2014
US 61/915,331 12/12/2013
87 WO 2015/087156 18/06/2015
43 31/05/2016
71 **CRYSTAL LAGOONS (CURACAO) B.V.**
KAYA W.F.G. (JOMBI) MENSING, 14, CURACAO, PAÍSES BAJOS
72 **TANIA MIGUELINA CASTILLO BAEZ**
72 FERNANDO BENJAMIN FISCHMANN TORRES (CL)
51 C02F 1/00, C02F 1/40, C02F 1/52, C02F 1/76, C02F 9/00
54 **SISTEMA Y MÉTODO PARA MANTENER LA CALIDAD DE AGUA EN GRANDES CUERPOS DE AGUA**
57 La presente invención se relaciona con un método y sistema innovativo y optimizado para mantener la calidad de agua en cuerpos de agua, tales como estructuras excavadas en tierra y estructuras flotantes con fondos que comprenden membranas flexibles, utilizando un método económico y simplificado de filtración y un sistema desgrasador que requiere equipos de filtración más pequeños que los sistemas convencionales de filtración centralizada y que además permite un consumo de energía considerablemente menor. El método de la presente invención permite activar un sistema de aplicación de químicos, un dispositivo succionador, y/o sistema desgrasador basado en la información de la turbidez, del color del fondo, y la cantidad de grasas en la capa superficial de agua, para ajustar los parámetros de calidad de agua dentro de sus límites.

PASA A LA PÁGINA SIGUIENTE

VIENE DE LA PÁGINA ANTERIOR

CONCESION DE MODELO DE UTILIDAD

12 **CONCESION DE MODELO DE UTILIDAD**
11 U2021-0134
21 U20210134
22 25/06/2021
43 30/07/2021
71 **JESUS LEONARDO DALESSANDRO MARTINEZ /UNIVERSIDAD IBEROAMERICANA**
CALLE D, #3, VIEJO ARROYO HONDO, SANTO DOMINGO, DISTRITO NACIONAL, 10510, REPÚBLICA DOMINICANA /AVENIDA FRANCIA NO. 129, GAZCUE, SANTO DOMINGO, DISTRITO NACIONAL, 22333, REPÚBLICA DOMINICANA
74 **JESUS LEONARDO DALESSANDRO MARTINEZ**
72 JESUS LEONARDO DALESSANDRO MARTINEZ (DO)
51 E04B 1/343, E04H 15/00
54 **DOMO DE TRIÁNGULOS RECTÁNGULO DESPLEGABLE**
57 Estructura auto portante de domo formado por una única lámina plástica fruncida en su periferia, valiéndose de su patrón de módulos triangulares que no se deforman al adquirir la lámina un estado plano. La estructura constituye una cubierta para usos diversos como actividades humanas y depósito de bienes. Por su característica distintiva de ser fabricada a partir de una sola lámina, sin necesidad de ensamble de otras partes o accesorios, es fácilmente producible y almacenable, y se le augura una larga vida útil.
Debajo, la figura ilustra la superficie plana con la geometría y proporciones que le permiten fruncir su periferia y transformarse en domo.

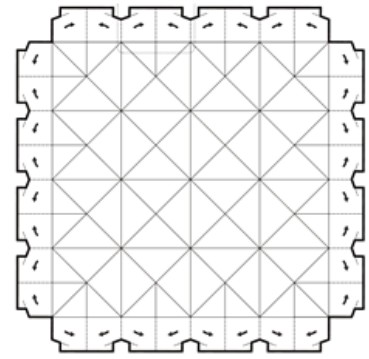

La figura debajo muestra el domo resultante, luego de fruncida la periferia de acuerdo con la geometría marcada.

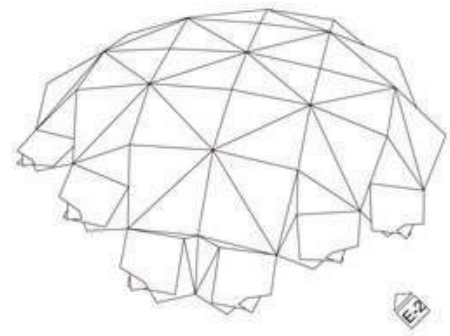

REGISTRO DE DISEÑO INDUSTRIAL

12 **REGISTRO DE DISENO INDUSTRIAL**
11 D2021-0107
21 D20210107
22 28/05/2021
43 30/07/2021
71 **EDUARD NOLBERTO MORENO HERNANDEZ**
AV. LA CORDILLERA # 94, MANOGUAYABO, DISTRITO NACIONAL, SANTO DOMINGO, REPUBLICA DOMINICANA
74 **EDUARD NOLBERTO MORENO HERNANDEZ**
72 EDUARD NOLBERTO MORENO HERNANDEZ (DO)
51 Clase 06 Sub Clase 04
54 **ESTANTE PARA BEDIDAS**
57

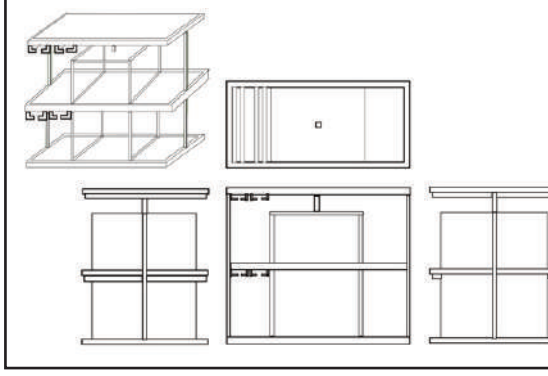

SOLICITUD DE DISEÑO INDUSTRIAL

12 **SOLICITUD DE DISEÑO INDUSTRIAL**
21 D2021-0243
22 25/11/2021
22 EM 008566467 08/06/2021
71 **ESSITY HYGIENE AND HEALTH AKTIEBOLAG**
SE-405 03 , GÖTEBORG, SUECIA
74 **WALLIS PONS**
72 JOHAN DAHLBERG (SE); ANNA-KARIN NYSTRÖM (SE)
51 Clase 24 Sub Clase 04
54 **TOALLAS SANITARIAS**
57

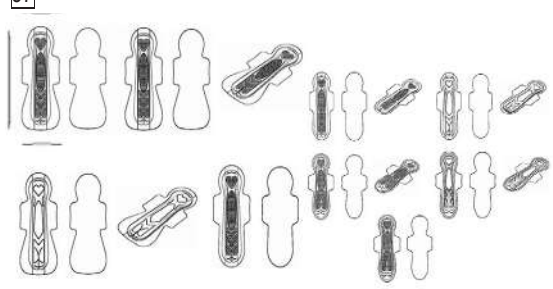

SOLICITUD DE DISEÑO INDUSTRIAL

12 **SOLICITUD DE DISEÑO INDUSTRIAL**
21 D2021-0248
22 01/12/2021
71 **INVERSIONES LA MORAVIA S.A.S.**
KILÓMETRO 3.3, VÍA FUNZA-SIBERIA, FUNZA, CUNDINAMARCA, COLOMBIA
74 **ALEJANDRA VALDEZ ESPAILLAT**
72 MANUEL FELIPE QUINTERO ROJAS (CO)
51 Clase 06 Sub Clase 01
54 **SILLA**
57

EN VIRTUD DEL ART. 159 DE LA LEY 20-00 SOBRE PROPIEDAD INDUSTRIAL, FUERON PUBLICADAS EN NUESTRA PAGINA WEB WWW.ONAPI.GOB LAS SIGUIENTES RESOLUCIONES DE APELACIONES, EMITIDAS POR EL DIRECTOR GENERAL.

NO. RESOLUCION	FECHA	RECURSO	SIGNO RECURRENTE	SIGNO RECURRIDO
00214-2021	14/10/2021	APELACIÓN	PENERGETIC DOMINICANA	PENERGETIC INTERNATIONAL AG
00215-2021	14/10/2021	APELACIÓN	PENERGETIC DOMINICANA (ROTULO)	PENERGETIC INTERNATIONAL AG
00224-2021	29/10/2021	APELACIÓN	BUDDHA-BAR (DENOMINATIVA)	BUDDHA DEL MAR (MIXTA)
00231-2021	29/10/2021	APELACIÓN	SS SUPLISERVICIOS	SUPLISERVICIOS JS
00233-2021	11/11/2021	APELACIÓN	U2015-0021	
00235-2021	11/11/2021	APELACIÓN	P2016-0060	
00250-2021	25/11/2021	APELACIÓN	CALIDAD TODO EL TIEMPO (LEMA COMERCIAL)	
00251-2021	25/11/2021	APELACIÓN	DOMICEM (DENOMINATIVA)	CEMDOM (DENOMINATIVA)
00254-2021	09/12/2021	APELACIÓN	FORTILAC CLASES 29 Y 30	
00255-2021	09/12/2021	APELACIÓN	INVERSIONES EL TESORO	
00256-2021	09/12/2021	APELACIÓN	PUNTA CANA CLASE INT/ 24 Y 25	PUNTA CANA (MIXTA) CLASE INT/ 18 Y 25
00257-2021	09/12/2021	APELACIÓN	PUNTA CANA CLASE INT/ 24 Y 25	PUNTA CANA (MIXTA) CLASE INT/ 18 Y 25
00258-2021	09/12/2021	APELACIÓN	COMANDO 0,1,2,3,4,5,6,7,8,9,10,11,12,13,14,15,16,17,18,19,20, (DENOMINATIVA)	OPTIDRIVE COMANDO 747 (DENOMINATIVA)
00265-2021	20/12/2021	APELACIÓN	P2015-0154	
00268-2021	20/12/2021	APELACIÓN	COMANDO AUDIO (DENOMINATIVA)	

EN VIRTUD DEL ART. 159 DE LA LEY NO.20-00 SOBRE PROPIEDAD INDUSTRIAL FUERON PUBLICADAS EN NUESTRA PAGINA WEB WWW.ONAPI.GOB.DO LAS SIGUIENTES RESOLUCIONES DE LOS RECURSOS Y ACCIONES LEGALES EMITIDAS POR LA DIRECCION DEL DEPARTAMENTO DE SIGNOS DISTINTIVOS:

NO. RESOLUCION	FECHA	RECURSO/ACCION	SIGNO AFECTADO	SIGNO/PARTE IMPUGANTE
279	22/10/21	CANCELACION POR ABANDONO	SAWYER DOMINICANA	SAWYER PRODUCTS, INC.
281	22/10/21	CANCELACION POR NO USO	DISASA LIDER	CENTRO CUESTA NACIONAL, S.A.S.
285	5/11/21	CANCELACION	ASDR, AMERICAN SUPPLY DOMINICAN REPUBLIC	AMERICAN SUPPLY, S.R.L Y TOMASINO JOSÉ MACALUSO GRANADO
288	12/11/21	OPOSICION	UMA	PUMA SE
295	12/11/21	CANCELACION POR NO USO	SARDIMAR ATUN LOMO EN TROZOS CON CHILE JALAPEÑO	DENIS BIENVENIDO MARTÍNEZ TEJEDA
297	12/11/21	CANCELACION POR NO USO	SARDIMAR ATUN EN LOMO EN ACEITE	DENIS BIENVENIDO MARTÍNEZ TEJEDA
298	12/11/21	CANCELACION POR NO USO	SARDIMAR	DENIS BIENVENIDO MARTÍNEZ TEJEDA
299	12/11/21	RECONSIDERACION	FITWEY	TWITTER, INC.
300	12/11/21	CANCELACION POR NO USO	CALDO DE POLLO DEL CAMPO	INVERSIONES DIBALA, S.R.L.
301	12/11/21	OPOSICION	BLACK MONKEYS	WILLIAM GRANT & SONS LIMITED
302	12/11/21	OPOSICION	GAR GANG	KAN CAN USA, INC.
303	12/11/21	CANCELACION POR NO USO	TANG	JHO INTELLECTUAL PROPERTY HOLDINGS, LLC.
304	12/11/21	CANCELACION POR NO USO	TANG	JHO INTELLECTUAL PROPERTY HOLDINGS, LLC.
306	12/11/21	OPOSICION	N7V NATHALIE BOOPY PILLOW	THE BOPPY COMPANY LLC
307	12/11/21	CANCELACION POR NO USO	DULCE SUEÑOS	LABORATORIOS BRITANIA, S.R.L., INC.
308	26/11/21	RECONSIDERACION	COORPORACION DOMINICAN MR. SPONG	JESÚS ALBERTO SANTOS MEJÍA
309	26/11/21	CANCELACION POR NO USO	AGROSAGI NUTREX	WESTRADE GUATEMALA, S.A.
310	26/11/21	CANCELACION POR NO USO	FRUBOT	HACK LTD
311	26/11/21	NULIDAD	TIPIAK	TIPIAK
312	26/11/21	CANCELACION POR NO USO	FEMINEX	EUROFARMA GUATEMALA S.A.
314	26/11/21	CANCELACION	BLOOMING SURGERY RECOVERY SERVICES	CRVJL BLOOM RECOVERY SUITES, S.R.L.
315	3/12/21	OPOSICION	RIVAXAR	LABORATORIOS DE APLICACIONES MÉDICAS, S.A.
316	3/12/21	OPOSICION	MOSQUI-OFF	S.C. JOHNSON & SON
323	3/12/21	OPOSICION	PURO TORO	MIGUEL TORRES, S.A.
329	3/12/21	OPOSICION	MALAKI	TABACCO INDUSTRY FZE
330	3/12/21	CANCELACION POR NO USO	TIRIZEV	EUROFARMA GUATEMALA S.A.
331	3/12/21	OPOSICION	DORMID	LATIN FARMA, SOCIEDAD ANÓMINA
332	3/12/21	OPOSICION	SUAVE ACTIVE CARE	CONOPCO, INC.
333	3/12/21	CANCELACION POR NO USO	ROYAL	VIDA PANAMA, S.A.
334	3/12/21	REIVINDICACION DEL DERECHO AL TITULO DE PROTECCION	ON-X	CRYOLIFE, INC.
340	3/12/21	CANCELACION POR NO USO	ARROZ SUPREMO	ARTURO BISONÓ TORIBIO S.R.L.
341	3/12/21	OPOSICION	SHAKE	PANZERI DIFFUSION S.R.L.
342	3/12/21	CANCELACION	PANDORA CAPELLI	CARIBBEAN CRYSTAL SOCIETY DOMINICANA, S.R.L. (CCSD)
343	3/12/21	OPOSICION	T-XIRIVA	BOEHRINGER INGELHEIM PHARMA GMBH & CO. KG.

PUBLICACION SOLICITUD SIGNOS DISTINTIVOS

(NOMBRES COMERCIALES)

Esta publicación incluye todas las solicitudes con pago de publicación recibidas del 21 de Enero al 7 de Febrero de 2022

[210] EXP.	[220] SOL. FECHA	[561] NOMBRE COMERCIAL	[510] ACTIVIDAD	[730] SOLICITANTE
E/2021-61709	2/11/21	12 MESES DE RESPIRO (LEMA COMERCIAL)	LEMA COMERCIAL ASOCIADO AL NOMBRE COMERCIAL: ASOCIACION LA NACIONAL DE AHORROS Y PRESTAMOS PARA LA VIVIENDA; REG. NO. 220458	ASOCIACION LA NACIONAL DE AHORROS Y PRESTAMOS PARA LA VIVIENDA
E/2022-2544	17/1/22	DIOS BENDICE (LEMA COMERCIAL)	LEMA COMERCIAL ASOCIADO AL NOMBRE COMERCIAL: NATU-PRODUC; REG. NO. 652436	SIMEON FIGUEROA RODRIGUEZ
E/2021-14860	17/3/21	EL SECRETO ESTÁ EN LA CALIDAD (LEMA COMERCIAL)	LEMA COMERCIAL ASOCIADO AL NOMBRE COMERCIAL: AGROLARA; REG. NO. 589076	JAIME DAVID DE LARA ARIAS
E/2021-70775	28/12/21	HOY TE TOCA GANAR (LEMA COMERCIAL)	LEMA COMERCIAL ASOCIADO AL NOMBRE COMERCIAL: LOTEKA; REG. NO. 572345	LOTEKA, S.R.L.
E/2021-69713	17/12/21	IURIS . MORALIS . ETHICA (LEMA COMERCIAL	LEMA COMERCIAL ASOCIADO AL NOMBRE COMERCIAL: INSTITUTO INTERNACIONAL DE LA RELIGION Y LA DEMOCRACIA IIRD; REG. NO. 402386	ANGEL FREDY DE LOS SANTOS REYES
E/2021-70776	28/12/21	LA MENTA TE TOCA (LEMA COMERCIAL)	LEMA COMERCIAL ASOCIADO AL NOMBRE COMERCIAL: LOTEKA; REG. NO. 572345	LOTEKA, S.R.L.
E/2022-440	4/1/22	LEGALIDAD . MORALIDAD . ÉTICA (LEMA COMERCIAL)	LEMA COMERCIAL ASOCIADO AL NOMBRE COMERCIAL: INSTITUTO INTERNACIONAL DE LA RELIGION Y LA DEMOCRACIA IIRD; REG. NO. 402386	ANGEL FREDY DE LOS SANTOS REYES
E/2021-70707	27/12/21	LOTEKA ES LOTEKA (LEMA COMERCIAL)	LEMA COMERCIAL ASOCIADO AL NOMBRE COMERCIAL: LOTEKA; REG. NO. 572345	LOTEKA, S.R.L.
E/2021-58047	15/10/21	MÁS DE UNA EMOCIÓN (LEMA COMERCIAL)	LEMA COMERCIAL ASOCIADO AL NOMBRE COMERCIAL: LA SIRENA; REG. NO. 130479	GRUPO RAMOS, S.A.
E/2022-3752	25/1/22	PA' CLÁSICO , TIGUERE Y JEVITO (LEMA COMERCIAL)	LEMA COMERCIAL ASOCIADO AL NOMBRE COMERCIAL: MULATO SPORT; REG. NO. 415270	WILKINS ROSARIO LAFOND
E/2021-57343	10/12/21	TAP TO PHONE AZUL (LEMA COMERCIAL)	LEMA COMERCIAL ASOCIADO AL NOMBRE COMERCIAL: SERVICIOS DIGITALES POPULAR; REG. NO. 363078	GRUPO POPULAR, S. A.
E/2021-65609	23/11/21	TRANSFORMAMOS TU REALIDAD (LEMA COMERCIAL)	LEMA COMERCIAL ASOCIADO AL NOMBRE COMERCIAL:TENSEI; REG. NO. 661711	MATEO FLOYD BELALCAZAR
E/2022-2527	17/1/22	UNA DOSIS DE INFORMACIÓN SALUDABLE (LEMA COMERCIAL)	LEMA COMERCIAL ASOCIADO AL NOMBRE COMERCIAL: REPORTE MEDICO MEDIA GROUP-RMMG; REG. NO. 666599	AMD DOMINICAN GROUP, S.R.L
E/2021-71071	29/12/21	YO SOY RÁPIDO Y TU (LEMA COMERCIAL)	LEMA COMERCIAL ASOCIADO AL NOMBRE COMERCIAL:VENPAQCOURIER; REG. NO. 668019	GRUPO ACK, SRL

PUBLICACION REGISTROS SIGNOS DISTINTIVOS

(NOMBRES COMERCIALES)

Esta publicación incluye todas las solicitudes (unificadas) que han obtenido su carta certificado del 21 de Enero al 7 de Febrero de 2022

[210] EXP.	[220] SOL. FECHA	[561] NOMBRE COMERCIAL	[510] ACTIVIDAD	[730] SOLICITANTE	[111] REGISTRO
E/2022-3609	25/1/22	!COMO DIOS ME ENAMORO!	VENTAS DE LIBROS, EXPORTACIÓN E IMPORTACIÓN DE LIBROS CRISTIANOS	EVELYN MERCEDES MENIEUR MENDEZ	669288
E/2022-3618	2/2/22	"KALEXA CARE"	PRODUCCIÓN, DISTRIBUCIÓN Y VENTA DE PRODUCTOS DE BELLEZA Y CUIDADO PERSONAL EN GENERAL.	ANA IRIS GARCIA GALVEZ	670693
E/2022-6172	4/2/22	"LLGM INDUSTRIAL"	COMERCIALIZACIÓN, DISTRIBUCIÓN, INTERMEDIACIÓN, COMPRA, VENTA, IMPORTACIÓN, EXPORTACIÓN Y ASESORÍA INMOBILIARIA EN GENERAL.	DUILIO GUSTAVO GIMONDO, FERNANDO ARTURO LLUBERES GIL, WILLY DANYER MONTERO MORILLO	671195
E/2022-5888	4/2/22	0460 J- CARNICENTRO SABANETA	COMPRA Y VENTA DE CARNES,EMBUTIDOS EN GENERAL.	JUAN ESTEBAN ESTEVEZ GARCIA	671272
E/2022-6089	4/2/22	2-PRODUCTOS DEL CAMPO WEIRIS & MAS	VENTAS DE PRODUCTOS AGRÍCOLAS Y SUS DERIVADOS, EQUIPOS AGRICOLAS INDUSTRIALES. IMPORTACION Y EXPORTACION DE PRODUCTOS AGRÍCOLAS.	IRIS ACOSTA	671157
E/2022-2585	18/1/22	2GR INVESTMENTS	ADQUISICIÓN DE INMUEBLES RESIDENCIALES Y COMERCIALES PARA FINES DE REVENTA O RETENCIÓN Y ADMINISTRACIÓN DE LOS MISMOS POR UNA RENTABILIDAD.	WILLIAM GABRIEL READ PIMENTEL	671008
E/2022-4442	28/1/22	3.G.A. CREDIT GROUP	SERVICIO DE PRESTAMOS HIPOTECARIOS, FINANCIAMIENTO, BIENES RAÍCES.	JOHANNY MERCEDES CORREA MARTINEZ	670010
E/2022-4945	31/1/22	305 VAPE SHOP	VENTA DE VAPER ELECTRONICO Y ACCESORIOS PARA LA MISMA.	MOISES FELIZ MATOS	670302
E/2022-5756	3/2/22	407 SPA	SERVICIOS DE SPA, TRATAMIENTOS PARA EL CUIDADO DE LA PIEL, FACIALES CORPORALES, MASAJES, DEPILACION Y AFINES.	MARÍA DEL CARMEN SÁNCHEZ SÁNCHEZ DE MARTINEZ	670915
E/2022-3412	20/1/22	717 INN	SERVICIOS DE APARTAMENTO-HOTEL, PARA HOSPEDAJE DE NACIONALES Y EXTRANJEROS, PRESTAR SERVICIOS DE RECREACION, DIVERSION, RECEPCIONES.	RIWILDON BATISTA VENTURA, VICTOR ENMANUEL PEREZ DE LA PAZ	670395
E/2022-4137	27/1/22	A & BSARMAT	SERVICIO DE CONSTRUCTORA, INMOBILIARIA, INGENIERÍA EN GENERAL, ASESORÍA Y ADMINISTRACIÓN FINANCIERA.	ALBERTO PADILLA SALAS	669710
E/2022-4473	28/1/22	A PLUS SEGUROS	PROVISIÓN DE SERVICIOS DE INTERMEDIACIÓN PARA LA PROMOCIÓN Y VENTA DE SEGUROS DE RIESGOS GENERALES.	AMNY UREÑA GOMEZ	670013
E/2022-5293	1/2/22	A POCO DEL CARIBE PRODUCCIONES	PRODUCCIÓN DE OBRAS CINEMATOGRÁFICAS DE LARGOMETRAJES DOMINICANOS.	FEDERICO JOAQUIN ALONSO MARTÍNEZ, RICARDO JOAQUIN ALONSO MARTÍNEZ	670562
E/2022-4031	27/1/22	A&C 4:13 INVERSIONES FINANCIERA	SERVICIOS DE INVERSIONES FINANCIERAS E INMOBILIARIA.	CLEVER ONIAS ENCARNACION MORA	669770

[210] EXP.	[220] SOL. FECHA	[561] NOMBRE COMERCIAL	[510] ACTIVIDAD	[730] SOLICITANTE	[111] REGISTRO
E/2022-3782	25/1/22	A&E ENCARNACION SUPLIDORES	VENTA AL POR MAYOR DE SUMINISTRO Y EQUIPOS DE OFICINA.	JOSE ANIBAL VILLA ENCARNACION, HILDAIZA ANTIGUA HIDALGO	669410
E/2022-3619	26/1/22	A&H FERRECENTRO MI MUNDO	VENTA DE MATERIALES DE CONSTRUCCIÓN, ARTÍCULOS PARA EL HOGAR Y ELECTRODOMÉSTICOS.	HENRY TORRES VALERIO, MANUEL ALEXANDER TORRES VALERIO	669601
E/2022-2896	31/1/22	A&T GRUPO UNIVERSAL	IMPORTACIÓN, VENTAS E INSTALACIONES DE PANELES SOLARES Y OTRAS ACTIVIDADES A FINES.	ANTHONY TERRY	670164
E/2022-3897	26/1/22	A. CASTILLO BEST HOME REAL ESTATE	VENTA, RENTA, ADMINISTRACIÓN Y MANTENIMIENTO DE PROPIEDADES INMOBILIARIAS, TALES COMO, CONDOMINIOS, CASAS, PROYECTOS Y TODOS LOS SERVICIOS DE BIENES RAÍCES.	AMANDA YARISSA CASTILLO LARA	669479
E/2022-318	12/1/22	A. L. COMERCIAL	COMPRA, VENTA Y FINANCIAMIENTO DE INMUEBLES, SERVICIOS INMOBILIARIOS EN GENERAL.	A. L. COMERCIAL, S.R.L.	669872
E/2022-6085	4/2/22	A. MARE STUDIO	ELABORACIÓN, CONFECCIÓN, DISEÑO, COMPRA, VENTA, EXPORTACIÓN, IMPORTACIÓN, ALMACENAMIENTO, DISTRIBUCIÓN Y PROMOCIÓN DE: PRENDAS DE VESTIR.	ANGIE MARIE MOTA CRUZ	671151
E/2022-3971	26/1/22	A.A. GUZMAN TRANSPORTE	SERVICIOS DE TRANSPORTE DE CARGA	JOSE CARLOS GUZMAN VASQUEZ	669589
E/2021-69168	2/2/22	A.E. DISTRIBUIDORA DE CARNE	VENTA DE CARNES ROJAS, MENUDENCIAS Y CHACINADOS FRESCOS, CARNE DE AVES Y PRODUCTOS DE GRANJA Y DE LA CAZA N.C.P, VENTA DE CARNES Y DERIVADOS.	EMILIO VALERIO PEREZ, AUGUSTO VALERIO PEREZ	670782
E/2022-6499	7/2/22	A2J PRODUCTION	SERVICIO DE AGENCIA PRODUCTORA DE MATERIAL AUDIOVISUAL PARA FINES DOCUMENTALES, PUBLICITARIOS, ASI COMO MATERIAL AUDIOVISUAL INDEDITO.	ATHIA MICHELLE GOMEZ PARAHOY, GREGORY FERNANDO GARCIA RUIZ	671452
E/2022-5509	2/2/22	A30 ELECTRIC	COMERCIALIZACIÓN, IMPORTACIÓN, VENTA Y SERVICIOS DE TALLER DE CARROS ELÉCTRICOS	JAIME ANDRÉS SANTANA BONETTI	670752
E/2022-5449	2/2/22	AAKALMAR	COMPRA, VENTA, ALQUILER Y ADMINISTRACIÓN DE INMUEBLES EN LA REPÚBLICA DOMINICANA.	ANDREA KALMAR	670692
E/2022-3914	3/2/22	ABELCO EMPRESARIAL	IMPORTACIÓN COMPRA Y VENTAS DE APARATOS TELEFÓNICOS, DE COMPUTADORAS Y DE OFICINA PARA SISTEMAS DE COMUNICACIONES; ACTIVACIÓN Y VENTA DE PLANES DE COMUNICACIONES TELEFÓNICAS.	ABEL LEONEL POZO TOLEDO	670989
E/2022-6092	4/2/22	ACADEMIA DE BASEBALL LOS UNGIDOS DE JEHOVA	SERVICIO DE ENTRENAMIENTO DE BASEBALL PARA FINES DE FIRMA O BECAS UNIVERSITARIAS.	SANTO ANTONIO PILIER MARTINEZ	671156
E/2022-6190	4/2/22	ACADEMIA DE CAPACITACION PERSONAL LA ESPERANZA ACPE	CONFERENCIAS, CAPACITACIONES, CHARLAS, SEMINARIOS Y CURSOS DE CAPACITACION PERSONAL.	ALFREDO HERNANDEZ, DOMINGA GARCIA DE JESUS	671229
E/2022-5558	2/2/22	ACADEMIA DE VOLEIBOL RD TOBI	SERVICIOS DE FORMACION Y DESARROLLO DE JOVENES EN LA PRACTICA DEPORTIVA DE VOLEIBOL, PARA INCULCAR VALORES DEPORTIVOS Y SOCIALES EN DIFERENTES LUGARES.	VICTOR MANUEL PEGUERO SEPULVEDA, BRIGIDA MORENO CHAVEZ	670776
E/2022-1996	25/1/22	ACADEMIA MUSICAL LOS RAFELY	ACADEMIA DE MUSICA, CLASES DE BAILE Y PINTURA, VENTA DE INSTRUMENTOS MUSICALES Y ACCESORIOS.	RAFAEL GIL PACHE	669264
E/2022-3563	31/1/22	ACAJ BUSINESS GROUP RD	COMERCIALIZACIÓN DE BIENES RAÍCES, COMPRA, VENTA, ALQUILER, ADMINISTRACIÓN EXPLOTACIÓN DE BIENES INMUEBLES PROPIOS, ALQUILADOS O DE TERCEROS, LA CONSTRUCCIÓN DE INMUEBLES.	JUAN MARTINEZ ESTRELLA	670293
E/2022-4083	26/1/22	ACCIÓN BONÓ POR LA JUSTICIA SOCIAL, ABJS	PROMOCIÓN Y DEFENSA DE LOS DERECHOS FUNDAMENTALES. VELAR POR LA MATERIALIZACIÓN DE LOS PRINCIPIOS Y DERECHOS CONSTITUCIONALES. SIN FINES DE LUCRO.	EDUARDO JORGE PRATS	669773
E/2022-2997	25/1/22	ACERO REAL FAHAS	FABRICACION DE ARTÍCULOS DE HIERRO Y ACEROS, SERVICIOS DE OBRAS CIVILES Y CONSTRUCCIÓN EN GENERAL.	ACERO REAL, C POR A	669384
E/2022-5581	2/2/22	ACEVEDO MORROBEL GROUP INVESTMENT AMG	VENTA Y ALQUILER DE INMUEBLES, ADMINISTRACIÓN DE CORTA ESTADÍA INMUEBLES, COMPRA Y SUMINISTRO DE MATERIALES RELACIONADOS A LIMPIEZA Y MANTENIMIENTO DE INMUEBLES.	JOSE ALEJANDRO ACEVEDO MORROBEL, JOSUE ALBERTO ACEVEDO MORROPBEL	670802
E/2022-1992	4/2/22	ACHIEVERS TEAM	COMPRA Y VENTA DE PRODUCTOSDE SALUD, PRODUCTOS DE BELLEZA E HIGIENE PERSONAL, PERFUMERÍA, BEBIDAS ENERGÉTICA, MATERIALES EDUCATIVO.	JULIO ARMANDO HERNANDEZ DIAZ	671133
E/2022-5512	2/2/22	ACROVAX	INVERSIÓN, GESTIÓN Y CREACIÓN DE PROYECTOS DE INFRAESTRUCTURAS INMOBILIARIAS, INDUSTRIALES, IMPORTACIÓN Y EXPORTACIÓN DE BIENES MOBILIARIOS.	MARTINEZ, PEÑA & FERNANDEZ, S.R.L.	670741
E/2022-3899	26/1/22	ACTIVACIÓN PROFETICA MINISTRY INTERNATIONAL	SIN FINES DE LUCRO, CON EL FIN DE BENDECIR ESPIRITUALMENTE Y CON AYUDA A LOS MAS NECESITADOS, PREDICAR EL EVANGELIO DEL REINO A TODAS LAS NACIONES.	EDGAR ADONIS MARTINEZ CABRERA	669485
E/2022-3643	25/1/22	ADE GAMING	DESARROLLO DE JUEGOS DE AZAR, ADMINISTRACION DE CASINOS, DESARROLLO DE MAQUINAS DE CASINO, DESARROLLO DE SOFTWARE DE MAQUINAS DE CASINOS.	DEMP INNOVATIONS, SRL.	669586
E/2021-22156	3/2/22	ADIMEL NAILS ACADEMY	IMPARTIR CURSOS Y TALLERES DE ELABORACION DE SISTEMAS DE UNAS ARTIFICIALES	ANA DILIA PINEDA LAUREANO	670957
E/2022-4872	31/1/22	ADN CAPITAL	TENENCIA DE INMUEBLES Y OPERACIONES INMOBILIARIAS.	MATIAS SANCHEZ HERNANDEZ	670362
E/2022-4723	31/1/22	ADONAY	ADMINISTRACION, COMPRA Y VENTA DE BIENES INMOBILIARIOS.	ADONAY, S.R.L.	670167
E/2022-3847	26/1/22	ADONAY MEDICAL	VENTA Y DISTRIBUCION DE MATERIALES MEDICOS, MOBILIARIOS Y EQUIPOS MEDICOS, IMPORTACION Y EXPORTACION DE LOS MISMOS.	YENIFER MERCEDES MELLA GONZALEZ	670093
E/2022-1696	25/1/22	ADRY RENT CAR	RENTA DE VEHÍCULOS, VENTAS DE VEHÍCULOS, IMPORTACIÓN DE VEHÍCULOS, TRANSPORTE DE VEHÍCULOS.	ADRY JULIAN DURAN DE LA CRUZ, CAROLINA ALTAGRACIA AZOR SANTANA	669252
E/2022-4559	31/1/22	ADVANCE TOURS & TRAVEL	SERVICIOS DE AGENCIA DE VIAJES TALES COMO: VENTA DE BOLETOS AEREOS, SERVICIOS DE EXCURSIONES, CRUCEROS, TRASLADOS Y SERVICIOS TURISTICOS.	JORGE LUIS OZORIA TAVAREZ, LUIS MIGUEL RODRIGUEZ RODRIGUEZ	670252
E/2022-6187	4/2/22	ADVANDTEL DOMINICANA	REALIZAR TODO TIPO DE EXPLORACIONES EN EL SUELO Y SUBSUELO, INVESTIGACIONES TÉCNICO CIENTÍFICAS Y GEOQUIMICAS INCLUYENDO PERFORACIONES Y CONSTRUCCIONES DE CAMBIOS.	MIGUEL AUGUSTO NUÑEZ ESTEVEZ	671223
E/2022-5136	2/2/22	ADVENTURES TRAVELS RHL	EMPRESA DEDICADA A LA VENTA DE EXCURSIONES, ASÍ COMO: BUGGIES, SNORKELING TRIPS, BUCEO, CATAMARÁNES, PARAVELISMO, TOURS EN HELICÓPTERO.	LUIS MANUEL ESPIRITUSANTO DE LA ROSA	670674
E/2022-3313	20/1/22	AERO DREAM INVESTMENTS	COMPRAVENTA DE BIENES INMUEBLES.	ANDY ANTONIO UREÑA DREZE	669984
E/2022-5956	4/2/22	AERO MANAGEMENT GROUP, AMG	SERVICIOS AERONAUTICOS EN GENERAL	JOSE MIGUEL PATIN HERNANDEZ	671143
E/2022-6279	4/2/22	AF EXCLUSIVIDADES BY ANDY FUEGO	VENTA DE ROPA EN GENERAL PARA DAMAS Y CABALLEROS.	ANDY JOSE GOMEZ SAVIÑON	671340
E/2022-5128	4/2/22	AF REAL STATE, AMERICA FERMIN	SERVICIOS DE COMPRAS, VENTAS Y ARRENDAMIENTOS DE BIENES INMUEBLES, SERVICIOS DE ASESORAMIENTO EN TODA CLASE DE PROYECTOS INMOBILIARIOS, CONSTRUCCIÓN.	AMERICA MARCELINA FERMIN TAVERAS	671085
E/2022-3795	25/1/22	AFAIGO	SERVICIO DE LABORATORIO MICROBIOLOGÍA, IDENTIFICACIÓN DE GÉRMENES PATÓGENO, ASESORÍA EN INFECCIONES ASOCIADAS A LOS CUIDADOS DE SALUD, ASESORÍA EN INOCUIDAD ALIMENTARIA.	ROBERT EMMANUEL PEÑA VARGAS	669417
E/2022-4502	31/1/22	AFGP INTERNATIONAL TRADING	IMPORTACIÓN, EXPORTACIÓN, DISTRIBUCIÓN, COMERCIALIZACIÓN Y REPRESENTACIÓN DE PRODUCTOS VARIADOS COMO SON: ARTÍCULOS PARA EL HOGAR, ELECTRODOMÉSTICOS.	ALFONSO FEDERICO GONZALEZ PUIG	670156
E/2022-3041	19/1/22	AG REYES REPUESTOS Y SERVICIOS	VENTAS DE TODO TIPO DE REPUESTOS PARA VEHÍCULOS.	ALFREDO GERONIMO REYES	669639
E/2022-5992	4/2/22	AGENCIA ANALQUIA ARIAS & ASOCIADOS	SERVICIOS ADUANALES, AGENCIAS DE CONSOLIDADORES Y DESCONSOLIDADORES DE CARGAS, LIQUIDACION DE MERCANCIAS.	ANALQUIA ARIAS MATEO	671099
E/2022-4572	28/1/22	AGENCIA DE DESARROLLO ECONOMICO TERRITORIAL PROVINCIA SANCHEZ RAMIREZ ADETSARA	APROVECHAR EL POTENCIAL ENDÓGENO, PROMOVIENDO LA COMPETITIVIDAD TERRITORIAL MEDIANTE LAS CADENAS DE VALOR TERRITORIAL PRIORIZADA ATRAVEZ DE PROCESOS INCLUYENTES Y SOSTENIBLES.	SAMUEL NÚÑEZ REYES	670040
E/2022-6485	7/2/22	AGENCIA DIOS ES REAL	SERVICIOS DE AGENCIA DE EMPLEADA DOMESTICA.	CARLIXTA NOLASCO DE DE LOS SANTOS	671426
E/2022-5176	1/2/22	AGREGADOS CAYACOA	OPERACIÓN Y EXPLOTACIÓN MINERA.	INDUSTRIAS AGUAYO DE CONSTRUCCION, S.R.L.	670475
E/2022-4817	31/1/22	AGREVAS	COMPRA, VENTA, IMPORTACIÓN, EXPORTACIÓN, COMERCIALIZACIÓN, DISTRIBUCIÓN DE ARTÍCULOS Y MATERIALES DE CONSTRUCCIÓN.	JUAN ARIEL VASQUEZ GALAN	670212
E/2022-5745	3/2/22	AGRICOLA LA CALLA, AGRILCA	PRODUCTOR AGRICOLA Y VENTA DE PRODUCTOS ALIMENTICIOS.	ANDRES RUIZ PEÑA	670909
E/2022-6287	7/2/22	AGRILIM	COMPRA, VENTA Y DISTRIBUCIÓN DE FRUTAS, VEGETALES, CITRICOS, VERDURAS, ENTRE OTROS ALIMENTOS CRUDOS.	LEONARDO ALBERTO DEL ORBE CRUZ	671296
E/2022-5735	3/2/22	AGRO COMERCIAL JULIAN REYES	VENTA DE PRODUCTOS ALIMENTICIOS Y AGROPECUARIOS AL POR MAYOR Y AL DETALLE.	GERSON ANTONIO CASTILLO REYES	670908
E/2022-6011	4/2/22	AGRO INSUMOS FLORENTINO FERNANDEZ	IMPORTACION, EXPORTACION, DISTRIBUCION, COMPRA Y VENTA DE INSUMOS, PRODUCTOS, MATERIALES Y HERRAMIENTAS AGRICOLAS DE TODO TIPO PARA LA SIEMBRA.	ANA RUFINA FERNANDEZ GENAO	671103
E/2021-65490	1/2/22	AGROCARDI	DISTRIBUCIÓN, COMERCIALIZAION Y VENTA DE PRODUCTOS VETERINARIOS Y AGRÍCOLAS.	JOSE CARLOS VASQUEZ PAULA, SEUL FERNANDO CRISTANCHO MONTAÑO	670511
E/2022-5347	3/2/22	AGROCHOR INDUSTRIA AGROPECUARIA	CRIANZA Y VENTA DE ANIMALES Y PRODUCTOS AGROPECUARIOS, IMPORTACIÓN Y EXPORTACIÓN PARA LOS MISMOS, ELABORACIÓN INDUSTRIAL DE ALIMENTO PARA ANIMALES.	CHAMIR ALEXANDER ORTIZ PERALTA	671047
E/2022-4044	26/1/22	AGROLITHIC	SERVICIOS DE PROCESAMIENTO Y EXPORTACION DE PRODUCTOS AGRICOLAS.	LUIS JUNIOR GOMEZ LORA	669627
E/2022-2602	18/1/22	AGROQUIMICA COLON	PRODUCCION, IMPORTACION, EXPORTACION Y COMERCIALIZACION DE PRODUCTOS FERRETEROS E INSUMOS AGRICOLAS.	AGROQUIMICA COLON SRL	670101
E/2022-5568	2/2/22	AGROVETERINARIA CUTUPU	VENTA DE PRODUCTOS VETERINARIOS.	CLAUDIO ALBERTO ALBA GOMEZ, ANTONIO OSVALDO ANGELES TAVARES	670798
E/2022-1061	7/1/22	AGRO-VETERINARIA EL CORRAL DEL REY	VENTAS DE PRODUCTOS AGROPECUARIOS, ACCESORIOS Y JUGUETES PARA ANIMALES.	OMAR ANTONIO VALERA FIGUEREO	671279
E/2022-2383	17/1/22	AGUA LUZ DE VIDA	PROCESAMIENTO Y PURIFICACIÓN DE AGUA, PARA VENTAS Y DISTRIBUCIÓN DE AGUA, POTABLE, AGUA MINERAL, HIELO PARA EL CONSUMO HUMANO.	JUAN FRANCISCO DE LA CRUZ DE JESUS	670455
E/2022-550	4/2/22	AGUA PREMIUM DEL NORTE APN	PURIFICADORA, ENVASADORA Y DISTRIBUIDORA DE AGUA POTABLE EN GENERAL.	CARLOS JOSE AQUINO FERRERAS	671341
E/2022-4285	27/1/22	AGUA SANTO CURA DE ARS	VENTA DE AGUA PARA CONSUMO HUMANO.	PARROQUIA SANTA ANA DE SAN PEDRO DE MACORIS	669826
E/2022-2978	25/1/22	AGUA VIRGINIA	DITRIBUCION Y VENTA DE AGUA EN BOTELLONES DE 5 GALONES	JUANA VIRGINIA HIDALGO	669394
E/2022-6165	4/2/22	AGUACATE : RECODO - GUAYABAL	SERVICIOS DE EXPORTACIÓN DE AGUACATE.	RAFAEL YOVANNY ENCARNACION CASADO	671187
E/2022-6435	7/2/22	AGUA'S MAMÁ	CAPTACIÓN, TRATAMIENTO Y SUMINISTRO DE AGUA, VENTA DE BEBIDAS, DISTRIBUCIÓN, PURIFICACIÓN, ENVASADORA, EMBOTELLADORA DE AGUA MINERAL PARA EL CONSUMO HUMANO,	RAFAEL LEONIDAS ABREU VALDEZ	671391
E/2022-5261	1/2/22	AGUILAS SCAPE PARK	SOCIEDAD COMERCIAL DESTINA A LA ASESORÍA Y CONSTRUCCIÓN DE PROYECTOS INMOBILIARIOS, COMPRA Y VENTA DE TERRENOS, ADMINISTRACIÓN Y GESTIÓN DE PROPIEDADES.	SANTIAGO ALBERTO RODRIGUEZ CUESTO, JOHANNY ANGELINA FAJARDO DE RODRIGUEZ	670533
E/2022-2385	25/1/22	AGUS FRIAS HERRAMIENTAS	REPARACION, COMPRAS, VENTAS ALQUILER,E IMPORTACION DE HERRAMIENTAS DE EBANISTERIA, HERRERIA, FERRETERAS, CONSTRUCCION Y TODAS ACTIVIDADES A FINES	AGUSTIN FRIAS CONCEPCION	669334
E/2022-153	3/1/22	AIR-E DEL CARIBE	COMPRA, VENTA Y COMERCIALIZACIÓN DE JABONES, PERFUMES, CREMAS, ACEITES, VELAS E INCIENSOS.	CRISTINA ROVIRA CALISALVO	669365
E/2022-3949	26/1/22	AJIT SOLUTIONS	SERVICIOS DE CONSULTORES EN INFORMÁTICA Y SUMINISTROS DE PROGRAMAS DE INFORMÁTICA, DISEÑO Y DESARROLLO DE SOFTWARE, VENTA DE PRODUCTOS DE COMPUTACIÓN.	MANUEL ISAIAS RODRIGUEZ SOSA	669546
E/2022-4581	28/1/22	AL AIRE LIBRE RESTAURANT BAR JP	VENTA DE COMIDA, BEBIDAS Y ENTRETENIMIENTO.	DIMALVI JOEL PAULINO JIMENEZ	670050
E/2022-3894	26/1/22	AL MADERAS Y ACABADOS BY AALG	COMPRA Y VENTA DE MADERAS Y SERVICIOS DE EBANISTERÍA.	AMAURIS ALEXANDER LOPEZ GARCIA	670843
E/2021-69424	25/1/22	AL MAR BRAZIL	COMPRA Y VENTA DE PRENDA DE VESTIR Y TODO TIPO DE ACCESORIOS Y MERCANCIAS RELACIONADAS PARA DAMAS, CABALLEROS Y NIÑOS.	MARCELA GOMEZ MOREIRA	669514
E/2022-4764	1/2/22	AL STUDIO	SERVICIO DE TRATAMIENTO DE ADELGAZAMIENTO NO INVASIVO.	LUIS RAMON HERNANDEZ FRANCISCO	670406
E/2022-6169	4/2/22	ALALIP: ACADEMIA LATINO AMERICANA DE LIPIDOLOGÍA Y RIESGO CARDIOMETABÓLICO	ASOCIACIÓN SIN FINES DE LUCRO DEDICADA, COMO OBJETO PRINCIPAL: SE OFRECE SERVICIOS DE CONSULTORÍA, EDUCACIÓN MÉDICA CONTINUA Y PUBLICACIONES MÉDICAS.	CARLOS IGNACIO PONTE NEGRETTI, OSIRIS VALDEZ TIBURCIO	671206
E/2022-3584	25/1/22	ALBALUZ DESARROLLOS URBANOS RD	GESTIÓN, PROMOCIÓN Y VENTA DE VIVIENDAS	SEBASTIAN MORENO JIMENEZ	669272
E/2022-3580	25/1/22	ALBALUZ WASTE MANAGEMENT RD	GESTIÓN DE RECOGIDA DE BASURA.	SEBASTIAN MORENO JIMENEZ	669268
E/2022-5918	3/2/22	ALBER&MAR PROPERTY MANAGEMENT	ES UNA EMPRESA INMOBILIARIA MULTIFACÉTICA QUE OPERA EN EL DESARROLLO, INVERSIÓN Y ADMINISTRACIÓN DE PROPIEDADES RESIDENCIALES Y COMERCIALES.	EDEL ALEXANDER AGRAMONTE MATOS	671057
E/2022-3591	25/1/22	ALBERJUS PASTELES	PRODUCCION, DISTRIBUCION Y VENTAS DE PASTELES EN HOJAS	BERKIS MARTE BEATO DE SEPULVEDA	669307
E/2022-6130	4/2/22	ALCANTARA & MILIANO CONSULTORES	PRESTACIÓN DE SERVICIOS DE PROCEDIMIENTOS CONTABLES, AUDITORIAS, ASESORÍA FINANCIERA Y ASESORIA TRIBUTARIA.	BIENVENIDO ALCANTARA	671174
E/2022-6397	7/2/22	ALCEQUIER&ASOCIADOS	ASESORÍA Y COMERCIO POR CONTRATA DE TODO TIPO DE ACTIVIDADES DE CONSTRUCCIÓN, CARPINTERÍA, DISEÑO GRÁFICO, REFRIGERACIÓN, DECORACIONES DE INTERIOR.	FAUSTO DE JESÚS CONTRERAS ALCEQUIER	671365
E/2022-4342	27/1/22	ALCOMAGUA INVESTMENT	SERVICIOS DE CONSTRUCCION, ADMINISTRACION Y OPERACION DE PROYECTOS TURISTICOS Y AFINES.	JOSE MANUEL BRUNO PEGUERO	669877
E/2022-4975	31/1/22	ALDIDOMI CONSTRUCTION	SERVICIOS DE INGENIERÍA, CONSTRUCCIÓN, COMERCIALIZACIÓN, REMODELACIÓN, DISEÑO Y EQUIPAMIENTO DE OBRAS CIVILES Y HOSPITALARIAS.	ALBERTO JOSE JIMENEZ MORFA	670329
E/2022-4075	26/1/22	ALE & CO. DESING	ESTUDIO DE DISEÑO DE INTERIORES, 3D MODELING, IMPORTACIÓN, COMPRA Y VENTA DE MUEBLES Y ARTÍCULOS DE DECORACIÓN.	HILDA PATRICIA CANOT FRIAS	669655
E/2022-3679	25/1/22	ALEISHA AUTOS	VENTA DE VEHÍCULOS AUTOMOTORES NUEVOS Y USADOS.	CARLOS MANUEL PUJOLS MENDEZ	669490
E/2022-4720	31/1/22	ALEVANTE AUTO IMPORT	IMPORTACION,EXPORTACION, COMPRA Y VENTA DE VEHICULOS USADOS, PIEZAS Y RESPUESTO DE VEHICULOS.	JUAN CARLOS CERDA ALMONTE	670178
E/2022-5425	2/2/22	ALEXMAR BROKER	INTERMEDIACIÓN Y VENTA DE VEHÍCULOS POR COMISIÓN.	PEDRO ALEXANDER MARTINEZ MIRABAL	670718
E/2022-6026	4/2/22	ALFMENA TOURS PC RD	AGENCIA DE EXCURSIONES Y TOUR OPERADOR.	ALFREDO MENA PINEDA	671123

[210] EXP.	[220] SOL. FECHA	[561] NOMBRE COMERCIAL	[510] ACTIVIDAD	[730] SOLICITANTE	[111] REGISTRO
E/2021-56836	31/1/22	ALIANZA JUVENIL, POR LA EDUCACION, EL DEPORTE Y LA CULTURA DE LA ROMANA AJEDC	SIN FINES DE LUCRO PROMOCIONAR LA EDUCACIÓN, CAPACITACIÓN Y FORMACIÓN INTEGRAL DE LA JUVENTUD Y TODO LO RELACIONADO CON SU BIENESTAR.	DOMINGO ENRIQUE MARTINEZ REYES	670385
E/2022-5255	1/2/22	ALICIA LUGO FOUNDATION	LABORES HUMANITARIAS SIN FINES DE LUCRO EN FAVOR DE SECTORES DE LA POBLACION VULNERABLE, ESPECIALMENTE EN LAS AREAS DE LA NIÑEZ DESVALIDA, MUJERES ABUSADAS.	LUIS AQUILINO MARTINEZ DIAZ	670528
E/2019-48474	25/1/22	ALIMENTOS LIGEROS ELIVA	IMPORTACIÓN, COMERCIALIZACIÓN Y VENTAS DE TODO TIPOS DE PRODUCTOS ALIMENTICIOS, SERVICIOS DE RESTAURANTE, CAFETERÍA Y COMIDAS PREPARADAS.	AUDREY MIGUELINA VARELA DE ELIAS	669382
E/2022-4218	27/1/22	ALIS MATTRESS CENTER	FABRICACION, COMERCIALIZACION, DISTRIBUCION, EXPORTACION E IMPORTACION DE MUEBLES, COLCHONES Y SUS ACCESORIOS.	ABEL ANTONIO RODRIGUEZ RUIZ, ABEL ANTONIO RODRIGUEZ ARECHE	671266
E/2022-5001	1/2/22	ALL CLEANING CARIBE	PRODUCCIÓN, DISTRIBUCIÓN Y VENTAS AL POR MAYOR Y DETALLE DE PRODUCTOS, ARTÍCULOS, EQUIPOS Y QUÍMICOS DE LIMPIEZA EN GENERAL.	JHENNY ALTAGRACIA FAJARDO DE LLIBRE	670591
E/2022-3791	25/1/22	ALLEGORIA HOLDINGS	MANTENIMIENTO DE BIENES INMUEBLES FAMILIARES.	MARIA ISABEL HERNANDEZ MARCHENA	669412
E/2022-1584	26/1/22	ALMACEN & DISTRIBUIDORA MEERLIS	COMPRA Y VENTA DE ALIMENTOS, FRUTAS, VEGETALES BEBIDAS, EN FIN TODO CUANTO PERTENEZCA COMERCIALIZACIÓN ALIMENTOS.	JUAN LUIS SANTOS MARTINEZ	669513
E/2022-5275	1/2/22	ALMACEN DE PROVICIONES LAS VILLAS	IMPORTACION Y EXPORTACION, COMERCIALIZACION, VENTAS AL POR MAYOR Y AL DETALLE DE PRODUCTOS ALIMENTICIOS, MANOFACTURADOS Y AGRICOLAS.	LEONOR DOLORES ALCANTARA SUAREZ	670549
E/2022-6380	7/2/22	ALMACENES EL MARINO	TIENDA POR DEPARTAMENTO DE ARTÍCULOS FERRETEROS Y DEL HOGAR, ASÍ COMO VENTA DE TODO TIPO DE MATERIALES DE CONSTRUCCIÓN.	LUISA MARIA SANCHEZ TORRES	671371
E/2022-4329	31/1/22	ALMIBAR	CENTRO DE ENTRETENIMIENTO Y EXPENDIO DE BEBIDAS ALCOHÓLICAS.	EZEQUIEL DE LA ROSA DE LEON	670323
E/2022-4992	31/1/22	ALOFOKE DEPORTES	PRODUCTORA DE PROGRAMAS RADIALES Y TELEVISIVOS, PRODUCTORA DE AUDIOVISUALES, COMERCIALIZACIÓN DE ROPA, CALZADOS Y ACCESORIOS PARA DAMAS, CABALLEROS Y NIÑOS.	ALOFOKE MUSIC, S.R.L., ESMELIN SANTIAGO MATÍAS GARCÍA	670345
E/2022-4986	31/1/22	ALOFOKE FM	SERVICIOS DE EMISORA DE RADIO.	ALOFOKE MUSIC, S.R.L., ESMELIN SANTIAGO MATÍAS GARCÍA	670337
E/2022-4990	31/1/22	ALOFOKE NETWORK	PRODUCTORA DE PROGRAMAS RADIALES Y TELEVISIVOS, PRODUCTORA DE AUDIOVISUALES, COMERCIALIZACIÓN DE ROPA, CALZADOS Y ACCESORIOS PARA DAMAS, CABALLEROS Y NIÑOS.	ALOFOKE MUSIC, S.R.L., ESMELIN SANTIAGO MATIAS GARCIA	670369
E/2022-4987	31/1/22	ALOFOKE RADIO SHOW	PRODUCTORA DE PROGRAMAS RADIALES Y TELEVISIVOS, PRODUCTORA DE AUDIOVISUALES, COMERCIALIZACIÓN DE ROPA, CALZADOS Y ACCESORIOS PARA DAMAS, CABALLEROS Y NIÑOS, SERVICIOS DE PUBLICIDAD.	ALOFOKE MUSIC, S.R.L., ESMELIN SANTIAGO MATÍAS GARCÍA	670339
E/2022-4293	27/1/22	ALPINAS DE CONSTANZA	SERVICIO DE ALOJAMIENTO TEMPORAL (HOTEL ECO-TURISTICO).	JOSE MANUEL BRUNO PEGUERO	669832
E/2021-70749	28/12/21	ALTCHOICE.IO	SERVICIOS DE PAQUETERÍA COURRIER, TRANSPORTE DE PAQUETERÍA PUERTA A PUERTA A NIVEL NACIONAL, COMPRA Y VENTA DE CRYPTO DIVISAS.	JOSÉ FRANCISCO SÁNCHEZ JIMÉNEZ, ENRIQUE ENMANUEL PAREDES CRUZ	669404
E/2022-4265	27/1/22	ALTERNA COLORES	SERVICIOS DE CONSTRUCCION, PINTURA Y REMODELACION. VENTA DE MATERIALES Y EQUIPOS DE OFICINA.	ERNESTO HERNANDEZ EUSEBIO	669808
E/2022-4041	1/2/22	ALTEZA SUPPLY	IMPORTACIÓN, DISTRIBUCIÓN Y VENTA DE ARTÍCULOS PROMOCIONALES, MERCHANDISING Y PUBLICIDAD EN GENERAL; CREACIÓN DE ARTÍCULOS PROMOCIONALES,; BIENES RAÍCES.	CARLOS ALFONSO LUGO TEZANOS, LUCY LUCRECIA DE LOS ANGELES TEZANOS BAEZ	670473
E/2022-5456	2/2/22	ALTHON CORPORATION	SERVICIOS DE BLINDAJES DE CRISTALES Y VEHÍCULOS	CARLOS ARMANDO JARAMA GOMEZ	670682
E/2022-4379	1/2/22	ALVAREZ AVILA AGROINDUSTRIAL	SERVICIOS DE PRODUCCIÓN, INDUSTRIALIZACIÓN Y COMERCIALIZACIÓN DE PRODUCTOS AGRÍCOLAS, GANADEROS Y FORESTALES.	FABIO ALVAREZ REYES, ESTHER ELENA AVILA DE ALVAREZ	670552
E/2022-4004	27/1/22	ALVAREZ POLANCO AP RENT CAR	SERVICIO DE ALQUILERES Y RENTA DE VEHÍCULOS DE MOTOR NUEVOS Y USADOS; TRANSPORTE TURÍSTICO; COMPRA Y VENTA DE VEHÍCULOS DE MOTOR NUEVOS Y USADOS.	ALEXANDER ALVAREZ POLANCO	669748
E/2022-3841	31/1/22	AMACREL FINE & LUXURY	SERVICIOS DE INGENIERÍA CIVIL Y ARQUITECTURA, REMODELACIÓN DE MUEBLES, PINTURA, TAPICERÍA, LIMPIEZA DE TERRENOS Y DISEÑO DE ACTIVIDADES PARA EVENTOS.	ANGELA MARIA ABREU CARRASCO	670223
E/2022-4716	31/1/22	AMAR´E APART HOTEL	COMPLEJO TIPO APART HOTEL CON SERVICIOS DE ALOJAMIENTO, RESTAURANTE Y OTROS SERVICIOS HOTELEROS PARA LOS VISITANTES.	MIRIAN DE JESUS ACOSTA PERALTA	670166
E/2022-4819	1/2/22	AMAURIS RENTCAR ENTERPRISES GA	ALQUIR Y RENTA DE VEHICULOS EN TODO EL TERRITORRIO DE LA REPUBLICA DOMINICANA.	GUSTAVO AMAURIS ENCARNACION DE LA CRUZ	670391
E/2022-1915	27/1/22	AMBIX COMUNICACIONES	TIENDA DE REPARACIÓN, COMPRA Y VENTA DE CELULAR, TABLET, COMPUTADORA Y SUS DERIVADOS.	AMBIORIX FRANCISCO GUZMAN BAEZ	669893
E/2022-5105	4/2/22	AMBY BRITO SOLUTION MED	MANTENIMIENTOS DE EQUIPOS Y VENTAS DE MATERIALES MÉDICOS.	ALEXANDER DE JESÚS BRITO SANTANA	671252
E/2022-5557	2/2/22	AMEDIP	ASOCIACIÓN SIN FINES DE LUCRO PARA FOMENTO DE MEDIOS DIGITALES DE PUNTA CANA	ANGEL FRANCISCO FERNANDEZ BERGUES	670775
E/2022-5212	1/2/22	AMERICAN CENTER	VENTA DE TEXTILES PARA DECORACIÓN Y TAPICERÍA, MATERIALES PARA TAPICERÍA, Y ARTÍCULOS PARA LA DECORACIÓN DEL HOGAR.	NOE MARIA CAMACHO OVALLES	670504
E/2022-3308	4/2/22	AMERICAN TAEKWONDO CENTER CARMELO MENCIA	ENSEÑANZA DE ARTES MARCIALES, ORGANIZACIÓN DE EVENTOS NACIONALES E INTERNACIONALES.	CARMELO DE LA CRUZ MENCÍA PÉREZ, LUCRECIA MARTINEZ MENCÍA	671261
E/2022-4824	7/2/22	AMES TRANSLOGIC	ALQUILER DE VEHÍCULOS, SERVICIOS DE TRANSPORTE EN GENERAL, LOGÍSTICA, COMPRA Y VENTA DE VEHÍCULOS.	JUAN FRANCISCO EUGENIA VICIOSO, VIRGINIA ESMERALDA SANCHEZ SANCHEZ	671316
E/2022-5443	4/2/22	AMIGOS UNIDOS 50+	SERVICIO DE ACTIVIDAD DEPORTIVA PRACTICA DE SOFTBALL.	ROBERT JOSE GUZMAN PEÑA	671271
E/2022-2795	25/1/22	AMITD	SERVICIOS DE TRANSPORTES, FINANCIAMIENTOS, EXCURSIONES Y TOURS NACIONALES E INTERNACIONALES Y DISEÑO GRÁFICO.	VICTOR HUGO MARIA MINIER, FRANCISCO JOSE ABREU RUBIO	669372
E/2022-4533	28/1/22	AMV ODONTOLOGÍA	SERVICIOS ODONTOLÓGICOS EN GENERAL, ORTODONCIA, PERIODONCIA, ENDODONCIA Y ODONTOPEDIATRÍA.	JOSEFA ANA MARTINEZ VERGARA	670005
E/2022-4936	7/2/22	ANA MADELIN SOLUTION TECH	VENTAS Y SERVICIOS DE EQUIPOS DE SEGURIDAD ELECTRÓNICA Y TECNOLÓGICAS.	MADELIN RUIZ ORTIZ	671435
E/2022-4762	31/1/22	ANA MARIA HILARIO CONSULTORIAS-ASESORIAS	CONTABILIDAD POR IGUALA, CONSULTORIA, ASESORIAS DE IMPUESTOS, ASESORIAS DE GESTION HUMANA, AUDITORIAS Y CONTABILIDAD GENERAL.	ANA MARIA HILARIO LIRIANO	670186
E/2022-5807	3/2/22	ANAMARA ORG	ASOCIACIÓN SIN FINES DE LUCRO, DE BENEFICIO MUTUO PARA MANTENER Y ENCAUZAR LA ACTIVIDAD COMERCIAL DE LOS ASOCIADOS POR LAS VÍAS DE ÉTICA COMERCIAL.	EDDY RAMON GARCIA INOA	670966
E/2022-4339	27/1/22	ANANA BAR RESTAURANTE	COMPRA Y VENTA DE BEBIDAS, SERVICIOS DE RESTAURANTE.	MARSEILLE ANASTASIE, LAROSE CADONEL	669875
E/2022-4829	31/1/22	ANAYA GROUP	EMPRESA MATRIZ, PARA EMPRESAS QUE REALIZAN LAS SIGUIENTES ACTIVIDADES: TALLER INDUSTRIAL, FABRICACION Y REPARACION DE PIEZAS INDUSTRIALES, MANTENIMIENTOS INDUSTRIALES.	JUAN RAMON HERNANDEZ CORTES, MIGUEL EXPEDITO HERNANDEZ CORTES	670221
E/2022-5716	3/2/22	ANAYA LAVANDERIA	SERVICIO DE LAVADO, PLANCHADO Y ALTERACIONES DE PRENDAS DE VESTIR Y PRODUCTOS TEXTILES EN GENERAL.	MIGUEL EXPEDITO HERNÁNDEZ CORTÉS, JUAN RAMÓN HERNÁNDEZ CORTÉS	670891
E/2022-4831	31/1/22	ANAYA TALLER INDUSTRIAL	TALLER INDUSTRIAL, FABRICACION Y REPARACION DE PIEZAS INDUSTRIALES, MANTENIMIENTOS INDUSTRIALES, IMPORTACION Y EXPORTACION DE MATERIALES INDUSTRIALES.	MIGUEL EXPEDITO HERNANDEZ CORTES, JUAN RAMON HERNANDEZ CORTES	670318
E/2022-3512	31/1/22	ANCHOR COSMETIS	SERVICIOS RELACIONADOS A LA BELLEZA, SERVICIOS DE PELUQUERIA, FABRICACION DE PRODUCTOS DE BELLEZA, VENTAS AL POR MAYOR Y DETALLE DE ARTICULOS DE BELLEZA Y COSMETICOS.	NELOVIS DILENIA PEGUERO LARA	670545
E/2022-2592	27/1/22	ANDAMIOS PERFECTUS ANPER	COMERCIALIZACION DE ANDAMIOS.	JOSE ALEXANDY ABREU JIMENEZ, JUAN JOSE GUZMAN BIDO	669871
E/2022-4715	31/1/22	ANDANDO LOCAL RD GROUP AL	DEDICADA AL COMERCIO ELECTRÓNICO A TRAVÉS DE UNA PLATAFORMA DIGITAL EN LA QUE SE ENCUENTRA UN DIRECTORIO TURÍSTICO, PRODUCCIÓN DE CONTENIDOS AUDIOVISUALES.	EDGAR MIGUEL GUILLERMO CABRERA	670151
E/2022-3721	25/1/22	ANDREA GM AUTO IMPORT	IMPORTACION Y EXPORTACION DE VEHICULOS, COMPRA, VENTA Y ALQUILER DE VEHICULOS	RICHARD NELSON TAVAREZ PEÑA	669648
E/2021-5671	7/2/22	ANDRETTY UNLOCK SIM	VENTA DE EQUIPOS TEGNOLOGICOS Y ACCESORIOS EN GENERAL.	ANDRES EMILIO ENCARNACION	671422
E/2022-5184	1/2/22	ANGCOLL	IMPORTACIÓN Y COMERCIALIZACIÓN DE ACCESORIOS PARA VEHÍCULOS.	XIOMARA ELOINE ANGELES LANTIGUA	670488
E/2022-4099	27/1/22	ANGELES A TU LADO	DESARROLLAR Y EJECUTAR PROGRAMAS DE ASISTENCIA DE ALIMENTACIÓN, SALUD Y VIVIENDA PARA PERSONAS NECESITADAS. DESARROLLO DE PROYECTOS PARA EL MEJORAMIENTO DE CONDICIONES AMBIENTALES . SIN FINES DE LUCRO	JOSE VIRGILIO ESPINAL GONZALEZ	669672
E/2022-5175	4/2/22	ANGIE GARCIA ADVENTURE DREAMS & ESCAPES EXPERIENCES	SERVICIOS EXCLUSIVOS DE PREPARACIÓN DE EXPERIENCIAS TURÍSTICAS ESPECIALES, PLANIFICACIÓN DE TOURS NACIONALES E INTERNACIONALES PERSONALIZADOS.	ANGIE YULEY DEL JESUS GARCIA	671069
E/2022-5795	3/2/22	ANGIO GROUP	CONTRATACIÓN DE PERSONAL, ADMINISTRACIÓN, TERMINACIÓN Y EJECUCIÓN DE PROYECTOS Y OBRAS CIVILES	MARIO MATEO ENCARNACION	670927
E/2022-4994	2/2/22	ANGLALOUIS PANADERIA CLASICO	SERVICIOS DE PANADERÍA, PASTELERÍA, REPOSTERÍA, VENTAS DE PIZZAS, BEBIDAS.	DOMINIQUE RODRIGUE ANGLADE	670640
E/2021-54023	1/2/22	ANMAHE DESIGN STUDIO	DISEÑO DE INTERIORES, DISEÑO DE MOBILIARIOS, REMODELACIÓN, COMPRA Y VENTA DE TERMINACIÓN PARA CONSTRUCCIÓN, COMPRA Y VENTA DE ARTÍCULOS DECORATIVOS.	ANA AMELIA MARTINEZ HERNANDEZ	670463
E/2022-4558	28/1/22	ANN AGENCIA NACIONAL DE NOTICIAS DE REPÚBLICA DOMINICANA	SERVICIOS PERIODÍSTICOS, TRANSMISIÓN DE INFORMACIONES DESDE LA REPÚBLICA DOMINICANA, AGENCIA DE NOTICIAS MULTIMEDIA, (TEXTO, IMÁGENES, VÍDEOS, FOTOGRAFÍAS Y PODCASTS.	MARCOS DOMINICI BORGES	670027
E/2022-3811	25/1/22	ANNY CRIS NAILS & BEAUTY	SERVICIOS DE POSTURA SE UÑAS, MANICURE, PEDICURE Y SALON DE BELLEZA. MICHAEL KELLY LOPEZ	ANNY CRISMEIRY PORTES MINAYA,	669423
E/2022-4662	28/1/22	ANTOJITOS BY MA	VENTA DE BANDEJAS DE DESAYUNO, DETALLES PERSONALIZADOS, ARREGLOS DE FLORES, REGALOS, PICADERAS, BOCADILLOS Y BRUNCH.	ANDREINA CRISTINA VARGAS WILLIAMS	670111
E/2022-4673	3/2/22	APGARX SALUD CONSULTORIOS MEDICOS	SERVICIOS DE MEDICINA GENERAL Y ESPECIALIZADA, LABORATORIO CLÍNICO, SERVICIOS ODONTOLOGICO.	FRANCISCO JABIEL RODRIGUEZ AGRAMONTES	670946
E/2022-5645	3/2/22	APPAREL RECYCING	RECICLAJES DE TEXTIL EN SENTIDO GENERAL	DOMINGO CONTRERAS	670851
E/2022-1592	12/1/22	APPWORK	DISEÑO, DESARROLLO Y VENTA DE SOFTWARE DE APLICACIONES COMERCIALES, REPRESENTACIONES INTERNACIONALES, LICENCIAMIENTO.	DANIEL JOSE PEÑA BERROA	669556
E/2022-6354	7/2/22	APTC DEL CARIBE	IMPORTACIÓN, DISTRIBUCIÓN Y VENTA AL POR MAYOR Y AL DETALLE DE PRENDAS DE VESTIR, ARTÍCULOS DE ARTESANÍA, ARTÍCULOS DE DECORACIÓN Y MUEBLES DE TODA CLASE.	PHILIPPE MOISE ERNEST MOUTOUT, CORALIE JULIE AGNES BOURRILLON	671358
E/2022-4354	27/1/22	APTOWN PROPERTY MANAGEMENT GROUP	ADMINISTRACIÓN DE PROPIEDADES Y BIENES RAÍCES EN GENERAL.	JOSE RAMON CRUZ ALMONTE	669889
E/2022-6004	4/2/22	AQUA-VZLET	OPERADOR Y ADMINISTRADOR DE PARQUES ACUATICOS, SERVICIOS DE PARQUES EN ZONAS HOTELERAS, DESARROLLO, CONSTRUCCION E INSTALACION DE PARQUES ACUATICOS.	VITALI TARASAU	671102
E/2022-3715	25/1/22	AQUILES MAX MOVIL	COMPRA, VENTA Y REPARACION DE COMPUTADORAS, CELULARES Y ARTICULOS TECNOLOGICOS, ASI COMO LA VENTA TODO TIPO DE ACCESORIOS PARA CELULARES.	AQUILES JOSE VICIOSO RODRIGUEZ	669355
E/2022-3713	25/1/22	AQUILES REAL ESTATE	COMPRAR, VENDER, PERMUTAR, ADMINISTRACIÓN Y RENTA DE INMUEBLES EN GENERAL, CONDOMINIOS, VILLAS, CASAS, APARTAMENTOS Y SOLARES, DESLINDE, SANEAMIENTO.	AQUILES JOSE VICIOSO RODRIGUEZ	669357
E/2022-4101	27/1/22	AR DIAZ ESPINAL MULTISERVICIOS	IMPORTACION Y EXPORTACION DE ARTICULOS: ELECTRODOMESTICOS, DE PRODUCTOS TEXTILES, DE PRODUCTOS COMESTIBLES, TRANSPORTE DE CARGA.	ARIEL JOSE DIAZ REINOSO	670790
E/2022-3173	25/1/22	ARCHITECTURE AND DESIGN BY LISNEL MATEO	SERVICIO DE TALLER DE DISEÑO ESPECIALIZADO EN CONCEPTUALIZACION Y PLANIMETRIAS DE PROYECTOS, RENDER, VISUALIZACION 3D (BIM(Y DISEÑO DE INTERIORES. EJECUCION DE OBRAS.	LISNEL MATEO VALDEZ	669428
E/2022-3961	26/1/22	ARCOSTRADA MARKETING LIMITED	ESTUDIOS DE MERCADOS, CAMPAÑAS DE MERCADEO PARA EMPRESAS Y MARCAS, REPRESENTACIÓN DE MARCAS LOCALES, INTERNACIONALES Y MARCAS PERSONALES.	HUASCAR JOSE LOPEZ CASTILLO	669567
E/2022-4155	27/1/22	ARD VENTAS	VENTA, REVENTA Y COMERCIALIZACION DE ELECTRODOMESTICOS, ENSERES DEL HOGAR Y MUEBLES.	MANUEL DE JESUS BATISTA ROMAN	669721
E/2022-4014	26/1/22	AREITO CIGARS	ELABORACIÓN, VENTA, DISTRIBUCIÓN Y EXPORTACIÓN DE CIGARROS.	YDELSO RAFAEL GARCIA GOMEZ	669588
E/2022-4242	28/1/22	ARGADEB	COMPRA Y VENTA DE BIENES INMUEBLES. CONSTRUCCION DE OBRAS, SERVICIOS ARQUITECTURA, CONSTRUCCION. TENEDORA DE PARTICIPACIONES SOCIALES, GENERACIÓN DE INVERSIONES.	JOSE MIGUEL LUPERON HERNANDEZ	669953
E/2022-5243	1/2/22	ARGAR	VENTAS DE UTENSILIOS DE COCINA.	JUAN LUIS ARIAS GARCIA	670521
E/2022-3951	26/1/22	ARGERCER	ASESORÍA EN GESTIÓN HUMANA, SEGUROS GENERALES, CAPACITACIÓN EMPRESARIAL.	ABIGAIL ROSARIO	669544
E/2022-4557	28/1/22	ARGOS RIDES DOMINICANA	PROVEER VÍNCULOS ELECTRÓNICOS PARA LA OFERTA DE SERVICIOS DE TRANSPORTE DE PASAJEROS Y PAQUETERÍA. FACILITAR RECURSOS DE APOYO PARA ESOS FINES, TANTO EN LO TÉCNICO COMO FINANCIERO.	PABLO ARTURO LARA ESPINAL	670025
E/2022-3722	25/1/22	ARISTIDES PERFORACIONES	PERFORACIONES PARA POZOS DE AGUA.	RAMON AMPARO DE LOS SANTOS	669359
E/2022-2696	18/1/22	ARKO GOLF & RESIDENCES	SERVICIOS DE PROYECTO RESIDENCIAL TURISTICO EN PUNTA CANA	NORIEGA GROUP, SRL	669446
E/2022-3663	25/1/22	ARMA TU VIAJE	AGENCIA DE VIAJES. VENTA DE BOLETOS AEREOS, HOTELES NACIONALES E INTERNACIONALES, CRUCEROS, SEGUROS DE VIAJE, EXCURSIONES.	YANELLI SANTANA GATON	669343
E/2022-6315	7/2/22	ARNITI	OPERACIONES INMOBILIARIAS, INVERSIONISTAS EXTRANJEROS	THIERRY VARTAN BERBERIAN	671480

[210] EXP.	[220] SOL. FECHA	[561] NOMBRE COMERCIAL	[510] ACTIVIDAD	[730] SOLICITANTE	[111] REGISTRO
E/2022-6233	4/2/22	ARQUIMODEL ESTUDIO ARQUITECTONICO F&L	DISEÑO, CONSTRUCCIÓN Y SUPERVISIÓN DE OBRAS CIVILES, INMUEBLES EDIFICIO, URBANIZACIONES. BIENES RAÍCES, VENTA, ALQUILER Y ADMINISTRACIÓN DE INMUEBLES.	FAUSTO ABELARDO LIRIANO ROSA	671240
E/2022-2922	1/2/22	ARQUIPROYET CONSTRUCTORA	PRESTAR U OCUPAR SERVICIOS DE ARQUITECTURA, CONSTRUCCIÓN E INGENIERÍA DE EDIFICACIONES Y VÍAS, REMODELACIÓN, AMPLIACIÓN, MODIFICACIÓN Y MANTENIMIENTO DE INMUEBLES.	LUCIA ARIELA RODRIGUEZ GUZMAN	670553
E/2022-5167	1/2/22	ARTESANÍA AURORA RODRIGUEZ	ELABORACIÓN DE CAJAS DE MADERA,COFRES, ARTE EN MADERA.	JHONATTAN ALEXANDER RODRIGUEZ ESPINAL	670468
E/2022-5953	4/2/22	ARTISTAS DE ACERO	PROMOCIÓN Y PRODUCCIÓN DE ESPECTÁCULOS Y PRESENTACIONES ARTÍSTICAS, REPRESENTACIÓN DE ARTISTAS Y SU IMAGEN PERSONAL.	CÉSAR ALBERTO DE JESUS SUAREZ DE LOS SANTOS	671060
E/2022-2965	19/1/22	ARTT ENGINEERING	CONSTRUCCIONES DE OBRA CIVILES, ELECTROMECÁNICAS, VENTAS, CONSTRUCCIÓN, REMODELACIÓN, EDIFICACIÓN Y DESARROLLOS DE PROYECTOS INMOBILIARIOS.	RAIMER JOSE TEJEDA EUSEBIO	668920
E/2022-4692	31/1/22	ARTUSIO RODRIGUEZ	COMPRA Y VENTA DE CERDO	ROSA RODRIGUEZ DE ARTUSIO	670168
E/2022-2663	4/2/22	ARV RENT - A CAR	ALQUILER DE VEHÍCULOS DE MOTOR Y ELÉCTRICOS.	AMADO RAMIREZ VARGAS	671091
E/2021-66486	2/2/22	ARVALENZ MASTER TRADING INVESTMENTS	SOCIEDAD COMERCIAL DEDICADA AL MERCADO E INVERSIONES FINANCIERAS DE MONEDAS ELECTRÓNICAS, TRADING, CRIPTOMONEDAS, MERCADO DE DIVISAS.	JOSÉ ROAMIR VALENZUELA ORTÍZ, LOUWIS JEURY ARIAS CRUZ	670672
E/2022-4009	26/1/22	ARYET COMUNICACIONES Y SERVICIOS	SERVICIO DE TELECOMUNICACIÓN. TECNOLOGÍAS DE LA INFORMACIÓN Y COMUNICACIÓN. SERVICIOS DE REDES, PROGRAMACIÓN DE SOFTWARE. CREACIÓN DE HARDWARE Y DISPOSITIVOS ELECTRÓNICOS.	YERY DE LA CRUZ RAMÍREZ	669597
E/2022-4114	27/1/22	ASERRADERO MOCANO DE LA HEROICA	SE DEDICARA A LA VENTA Y DISTRIBUCION DE TODO TIPO DE MADERA Y AL ASERRADERO DE LA MISMAS.	WILSON MANUEL LOPEZ SALETA	669667
E/2022-4208	27/1/22	ASESORES LECONFIC	SERVICIOS LEGALES, CONTABLES, FINANCIEROS, IMPOSITIVOS Y DE COMPRAS.	LUIS JOSE ACOSTA GUERRERO, ESTEBAN MELLA GOMEZ	669754
E/2022-5593	4/2/22	ASISTENCIA MIGRATORIA VIP LAURY CARABALLO	ASESORÍA DE INMIGRACIÓN ESTADOS UNIDOS,EUROPA Y CANADA,PREPARADORA DE FORMAS MIGRATORIAS, TRADUCCIONES Y APOSTILLA DE DOCUMENTOS.	LAURY MARIA CARABALLO JIMENEZ	671077
E/2022-3354	20/1/22	ASMER ADMINISTRADORA DE SERVICIOS MULTIPLES E & R	SERVICIOS JURIDICOS Y DE CONTABILIDAD, TENEDURIA DE LIBROS Y AUDITORIA, ASESORAMIENTO EN MATERIA DE IMPUESTOS, ESTUDIOS DE MERCADOS Y REALIZACION DE ENCUESTAS DE OPINION PUBLICA.	VICTOR ENRIQUE JIMENEZ LIBERT	669163
E/2021-61260	14/1/22	ASOCIACION ATLETICA DEL CARIBE PARA EL DESARROLLO DEL BEISBOL	SIN FINES DE LUCRO, PROMOVER Y EJERCER ACTIVIDADES QUE TIENDAN A ESTIMULAR EL DESARROLLO DE LA PRACTICA DEL BÉISBOL Y EL MANEJO DE CENTROS DE ENTRENAMIENTO Y APRENDIZAJE.	ASOCIACION ATLETICA DEL CARIBE PARA EL DESARROLLO DEL BEISBOL	670987
E/2022-5801	7/2/22	ASOCIACION CULTURAL YORUBA DOMINICANA ASCUYODOM	SERVICIOS SIN FINES DE LUCRO QUE SE ENCARGA DE PROFUNDIZAR LOS CONOCIMIENTOS HISTÓRICOS –TEÓRICOS DE LA RELIGIÓN Y CULTURA YORUBA.	JORGE RUIZ LUIS	671425
E/2022-3409	7/2/22	ASOCIACIÓN DE AGRICULTORES BRISA DEL MASACRE DE LA PIÑA ASABRIMAPI	ORGANIZACIÓN SIN FINES DE LUCRO CREADA PARA PROMOVER LA GESTIÓN DEL DESARROLLO SOSTENIBLE DE LOS SISTEMAS PRODUCTIVOS Y DE LA AGROPECUARIA.	MIGUEL HEMENEGIRDO BALDAYAQUE MARTÍNEZ	671447
E/2022-4649	28/1/22	ASOCIACION DE ALFAREROS JUAN CAPELLAN	ENTIDAD SIN FINES DE LUCRO DEDICADA AVELAR POR EL BUEN FUNCIONAMIENTO DE TODOS LOS ALFAREROS.	ARSENIO RAMOS	670182
E/2022-3411	7/2/22	ASOCIACIÓN DE APICULTORES DE SABANA GRANDE DE BOYÁ ASOAPISABO	SIN FINES DE LUCRO, PROMOVER Y FOMENTAR EL DESARROLLO Y LA SOSTENIBILIDAD DE LA APICULTURA MEDIANTE LA IMPLEMENTACIÓN DE PROGRAMAS DE BUENAS PRÁCTICAS.	PEDRO DOLORES RODRÍGUEZ	671450
E/2022-5492	3/2/22	ASOCIACIÓN DE ARTES MARCIALES MIXTA Y KICK BOXING AMATEUR DE LA PROVINCIA VALVERDE, AMMKIBAVAL	SIN FINES DE LUCRO DEDICADA A INSTRUCCION Y DOCENCIA DE LAS ARTES MARCIALES MIXTAS Y DE CONTACTO ENSEÑAR LA FILOSOFÍA Y PRÁCTICAS DE LOS DIVERSOS ESTILOS DE COMBATE.	CRISTIAN GARCIA JIMÉNEZ	670962
E/2022-4239	27/1/22	ASOCIACION DE BUHONEROS SECTOR LOS CORALES CORTECITO ASOBUCOCO	REGULAR Y REUNIR A TODAS LAS PERSONAS QUE SE DEDIQUEN A LA VENTA DE TODO TIPO DE REGALOS A TURISTAS YA SEAN NACIONALES O EXTRANJEROS, EXCURSIONES.	DAVID ALEXANDER JAQUEZ SALVADOR	669775
E/2022-5730	3/2/22	ASOCIACION DE JOVENES CRIADORES DE OVINOS Y CAPRINOS ASOJCOC	ENTIDAD SIN FINES DE LUCRO, TIENE COMO FIN EL AGRUPAR A JOVENES INTERESADOS EN LA CRIANZA Y COMERCIALIZACION DE OVINOS Y CAPRINOS.	JULIO ENRIQUE SUERO ALMONTE, GREGORY RAMIREZ RAMIREZ	670905
E/2022-5495	2/2/22	ASOCIACION DE PARCELERO CRUCE LA VIUDA COJOVAL BAYAGUANA	LABORES SOCIALES Y AGRICOLAS, SIN FINE DE LUGRO.	ROBERTO ANTONIO VARGAS	670713
E/2022-4914	31/1/22	ASOCIACION DE PRESTAMOS Y APOYO A LAS MICROEMPRESAS APAMIP	ASOCIACION SIN FINES DE LUCRO, DEDICADA A OFRECER PRESTAMOS Y APOYO A LAS MICROEMPRESAS.	YOELYS ANEURYS RAMIREZ RAMIREZ	670275
E/2022-3947	26/1/22	ASOCIACION DE PROPIETARIOS DEL RESIDENCIAL CAP BONITA	ORGANIZAR LA CONVIVENCIA DE LOS PROPIETARIOS. SIN FINES DE LUCRO.	JULIO BERNARDO NICOLAS VEGA BOYRIE	669538
E/2022-5582	2/2/22	ASOCIACION DE PROVEEDORES MIPYMES APROMI	VELAR POR LOS DERECHOS DE LOS SUPLIDORES DE ALMUERZO, SUPLIDORES DE ESTADO EN GENERAL, BRIDAR APOYO LOGISTICO, SOPORTE EDUCATIVO.	EURYS RAFAEL ALMANZAR MARTE	671029
E/2021-53497	22/9/21	ASOCIACIÓN DE SERVIDORES PUBLICOS DEL AYUNTAMIENTO MUNICIPAL SAN GREGORIO DE NIGUA ASP-AMSGNIGUA	SIN FINES DE LUCROS. REPRESENTAR A LOS SERVIDORES PUBLICOS EN SUS DEBERES Y DERECHOS QUE LE OTORGA LA LEY EN MATERIAS LABORALES, FRENTE A LAS AUTORIDADES CIVILES Y MILITARES.	AYUNTAMIENTO MUNICIPAL SAN GREGORIO DE NIGUA ASP-AMSNIGUA	670605
E/2021-62452	27/1/22	ASOCIACION DE SUPLIDORES DE ALIMENTOS ESCOLARES DE MONTE PLATA ASAEMP	SIN FINES DE LUCRO QUE TIENE COMO PROPOSITO EL FORTALECIMIENTO INSTITUCIONAL Y EL DESARROLLO DE LOS SOCIOS QUE SE AGRUPAN COMO SUPLIDORES DE ALIMENTOS DE LA REPUBLICA DOMINICANA.	GREGORIO CATANO MARTINEZ	669905
E/2022-3749	25/1/22	ASOCIACIÓN DOMINICANA DE FRANQUICIADORES ADOFRA	INSTITUCIÓN SIN FINES DE LUCRO QUE AGRUPA LOS FRANQUICIADOS EN LA REPÚBLICA DOMINICANA Y REPRESENTA SUS INTERESES.	JOSE FRANCISCO PEÑA GUABA	669377
E/2022-3750	25/1/22	ASOCIACIÓN DOMINICANA DE MULATOS Y NEGROS ADOMUNE	ENTIDAD SIN FINES DE LUCRO QUE AGRUPA A UN COLECTIVO DE APOYO MUTUO Y DEFENSA ETNICA.	JOSE FRANCISCO PEÑA GUABA	669373
E/2021-69237	27/1/22	ASOCIACION DOMINICANA DE PATINAJE ARTISTICO ADOPAA	SIN FINES DE LUCRO, DEDICADA A ORGANIZAR, REGULAR Y AYUDAR AL DEPORTE DE PATINAJE ARTÍSTICO EN REPÚBLICA DOMINICANA.	LUIS GARCIA PADILLA	669867
E/2022-4202	27/1/22	ASOCIACION NACIONAL DE TURISMO NÁUTICO DE LA REPUBLICA DOMINICANA ASONATURNARD	SIN FINES DE LUCRO QUE REPRESENTA EL SECTOR TURISTICO NAUTICO PRIVADO, DEFENDER LOS INTERESES DEL SECTOR DEL TURISMO NAUTICA DE LA REPUBLICA DOMINICANA ANTE TERCEROS, ADMINISTRACIONES PUBLICAS.	RAFAEL JOSE NAUT MORFA	669888
E/2022-4576	28/1/22	ASOCIACIÓN SIN FINES DE LUCRO MINISTERIO HABLEMOS HOY CON LA FAMILIA	ASOCIACIÓN SIN FINES DE LUCRO, CUYO OBJETIVO ES LA ORIENTACIÓN Y CONSEJERÍA PARA TODA LA FAMILIA A TRAVÉS DE LA PALABRA DE DIOS.	ISABEL MOISES LEONARDO	670044
E/2022-3612	25/1/22	ASOCIACON FRENTE COMUNITARIO POR EL DESARROLLO DE HIGUERO ASODOCOPADH	SIN FINES DE LUCROS, DEDICADA A VELAR POR EL DESARROLLO Y EL BIENESTAR DE LAS COMUNIDADES.	RAFAEL GONZALEZ GUZMAN	669281
E/2021-69573	25/1/22	ASPROS CONSTRUCTIONS	ELABORACIÓN DE DISEÑO, ARQUITECTURA Y CONSTRUCCIÓN DE INMUEBLES.	ALMA ANYOLINA PEREZ GOMEZ DE LANTIGUA, LEURIS DANIEL JIMENEZ PEREZ	669401
E/2022-4195	27/1/22	ASSEMBLE ARQUITECTURA E INTERIOR	ELABORACIÓN DE DISEÑO ARQUITECTÓNICO, PRESUPUESTOS, LEVANTAMIENTO, 3D, RENDERS, CONSTRUCCIÓN Y SUPERVISIÓN DE OBRAS.	RAYDIRIS JACQUELINE PERALTA CABRERA	669750
E/2022-6422	7/2/22	ASTAROBAR CONDOR	INVERSIONES Y REAL ESTATE O BIENES RAICES EN LOS PROYECTOS TURISTICOS A NIVEL NACIONAL	ANDREW STARK	671386
E/2022-6421	7/2/22	ASTAROBAR CONTROL	GERENCIA DE EMPRESAS DE DESARROLLO EN EL SECTOR TURISTICO Y PROMOCION Y MERCADEO DE EMPRESAS	ANDREW STARK	671384
E/2022-5884	3/2/22	ASTOR CAPITAL	SERVICIO DE CONSULTORIA E INVERSION FINANCIERA.	MICHELLE DENISE GUZMAN MATOS	671042
E/2022-4510	28/1/22	ASUNTOS JURIDICOS E INVERSIONES RUMALDA	ASUNTOS JURIDICOS E INVERSIONES EN GENERAL.	TEUDY REYES PAYANO	669989
E/2022-2159	25/1/22	ATGA FOOD DISTRIBUTION SERVICE GROUP	COMPRA, VENTA, EXPORTACION, IMPORTACION Y DISTRIBUCION DE PRODUCTOS AGRICOLAS.	PEDRO CARLOS ALMONTE TAVERA	669280
E/2022-3920	28/1/22	ATLANTIC COAST ADVENTURE	OPERADORA DE EXCURSIONES DE MOVILIDAD DE PERSONAS EN TODO TIPO DE EQUIPOS TERRESTRES, NAVES Y EMBARCACIONES NÁUTICAS.	LAURENT MICHEL HENRI MOREAU	670039
E/2022-3446	25/1/22	ATLAS MGX INMOBILIARIA	COMPRA, VENTAS, ADMINISTRACIÓN DE INMUEBLES Y ASUNTOS TURÍSTICOS	PASQUALE PUGLIA	669239
E/2022-3760	25/1/22	ATRIUM CONSTRUCTION	DISEÑO, SUPERVISION, CONSTRUCCUIBM DESARROLLO, EJECUCION Y PROMOCION DE PROYECTOS INMOBILIARIOS, RESIDENCIALES, TURISTICOS, COMERCIALES, CORPORATIVOS Y URBANOS.	RAUL RENE DE CASTRO PAULINO	669383
E/2022-4304	28/1/22	AUFRA	IMPORTACION Y VENTA DE MATERIAL GASTABLE DE OFICINA, EQUIPOS DE OFICINA, EQUIPOS ELECTRONICOS Y TECNOLOGICOS, ADMINISTRACION DE REDES SOCIALES.	NICOLE SHANTAL BONILLA	669964
E/2022-5002	31/1/22	AUTO BY SIDER	IMPORTACIÓN, EXPORTACIÓN, COMPRA, VENTA Y ALQUILER DE VEHÍCULOS NUEVOS Y USADOS, IMPORTACIÓN, EXPORTACIÓN, COMPRA, VENTA REPUESTOS Y ACCESORIOS DE VEHÍCULOS .	SIDER DIAZ VIDAL	670348
E/2022-2392	17/1/22	AUTO PINTURA DILONE	SERVICIOS DESABOLLADURA, PINTURA DE AUTOMÓVILES EN GENERAL Y VENTA DE PINTURA PARA VEHÍCULOS.	VIRONE ANTONIO DE LEON ARIAS, AUTO PINTURA DILONE, S.R.L.	669392
E/2022-5903	4/2/22	AUTO PINTURA DUVAL SERVICE.	SERVICIOS DE DESABOLLADORA Y PINTURA DE VEHICULOS.	AUGUSTO AMAURY DUVAL SENA, ERICK ENMANUEL DUVAL PADILLA	671333
E/2022-4367	27/1/22	AUTO SERVICIO SAULO	SERVICIOS DE MANTENIMIENTO Y REPARACIÓN DEL MOTOR; MECÁNICA INTEGRAL, INCL. AUXILIO Y SERV. DE GRÚA PARA AUTOMOTORES, INST.	SAULO POLANCO FERNANDEZ	669921
E/2022-4537	31/1/22	AUTORESUPA	VENTAS Y REPARACIÓN DE TODO TIPO DE SUSPENSIONES Y AMORTIGUADORES PARA VEHÍCULOS, REPARACIÓN DE TREN DELANTERO.	JOSE LUIS PAREDES	670152
E/2022-1752	13/1/22	AUTOZAMA	COMPRA, VENTA, REPARACIONES, REPUESTOS Y ACCESORIOS DE TODO TIPO DE VEHICULOS DE MOTOR.	AUTOZAMA, S. A. S.	671144
E/2022-6152	4/2/22	AVANCE AGRICOLA A & J VILLA FUNDACION	VENTA DE INSUMOS AGRÍCOLAS Y VETERINARIOS.	ALEX SANTIAGO PERDOMO SOTO	671302
E/2022-4125	27/1/22	AVANCEMOS JUNTOS CENTRO DE TERAPIA DEL LENGUAJE	SERVICIOS DE TERAPIA PARA NINOS Y ADULTOS CON DIFICULTADES DE LENGUAJE, TERAPIA DE APRENDIZAJE, TERAPIA DE VOZ, ESTIMULACIÓN TEMPRANA, TERAPIA PSICOLÓGICA.	CLAUDIA MARIA SOLANO ARAUJO	669684
E/2022-5267	1/2/22	AVEFENIX ENTERPRISES	CENTRO FOTOGRAFÍAS, ANUNCIOS, VIDEOS Y FOTOS PUBLICITARIAS, ESTUDIO DE GRABACIÓN Y TODOS TIPOS DE DECORACIONES EN GLOBOS.	FENIEL SANTANA RAMOS	670543
E/2022-464	1/2/22	AVEFER CONSTRUGROUP	CONSTRUCCIÓN Y SERVICIOS DE MANTENIMIENTO DE INMUEBLES, COMPRA, VENTA, ALQUILER Y ADMINISTRACIÓN DE INMUEBLES, BIENES RAÍCES.	PAMELA YENIFEL FERNÁNDEZ AVELINO	670495
E/2022-4494	28/1/22	AXEL SERVICE PARQUINKG	SERVICIOS DE VALET PARKING, SERVICIOS DE PARQUEO DE VEHICULOS.	RICARDO LOPEZ DE LOS SANTOS	669982
E/2022-6027	4/2/22	AYLY AGRO FERRETERIA	VENTA DE PRODUCTOS AGROVETERINARIOS, CRIANZA DE ANIMALES, VENTA DE MATERIALES DE CONSTRUCCION, SERVICIO DE IRRIGACIONES.	SAMUEL LOUIS	671112
E/2022-4921	7/2/22	AYSU INVESTMENT	COMPRA Y VENTA DE EQUIPOS ELECTRODOMÉSTICOS Y DE UTENSILIOS DE COCINA, UTENSILIOS DE LIMPIEZA PARA BAÑOS, CASAS Y OFICINAS, DISPENSADOR Y FILTRACIONES DE AGUAS.	ASUNCION GALVA PÉREZ	671398
E/2022-5996	4/2/22	B. GLORIA RENT A CAR	ALQUILER DE EQUIPO DE TRANSPORTE PARA VÍA TERRESTRE, SIN OPERARIOS NI TRIPULACIÓN. RENT CAR, ALQUILER DE VEHÍCULOS, RENTA DE VEHÍCULOS.	GLORIA MARIA BELTRE MARTINEZ	671100
E/2022-3464	3/2/22	BABY BOOM	VENTA DE ROPA, PANALES Y LECHE, VENTA DE ARTICULOS PARA NINOS Y EMBARAZADAS : TALES COMO: BIBERONES, BOBOS Y TOALLAS HUMEDAS Y ALIMENTOS PARA TODO PUBLICO.	LETICIA DE GRACIA CASTILLO	670959
E/2022-5405	2/2/22	BAKE N' TAKE	SERVCIOS DE CATERING.	YESENIA ATTIAS IZIZE	670641
E/2022-5590	2/2/22	BANCO MULTIPLE BHD	OPERACION DE INTERMEDIACIÓN FINANCIERA.	BANCO MULTIPLE BHD LEON, S.A.	670819
E/2021-71121	25/1/22	BANKIX TRUST	GESTIONAR UN NEGOCIO DE BANCA DE INVERSIÓN Y GESTIÓN DE FONDOS; - OPERAR EN MERCADOS DE DIVISAS, METALES PRECIOSOS, LINGOTES Y CAPITALES EN TODO EL MUNDO.	BLOCKCHAIN INTERNATIONAL CORPORATE REGISTRY AUTHORITY TRUST	669201
E/2022-4834	2/2/22	BANSUR	PROMOCIÓN DE PUERTA A PUERTA, MARKETING DIGITAL Y PERIFONEO, ASESORAMIENTO EN TÉCNICAS DE ROTACIÓN DE PRODUCTOS, IMPLEMENTAR DE ESTRATEGIAS DE ORGANIZACIÓN LABORAL.	YANIOR MEJIA LARA	670615
E/2022-6300	7/2/22	BARBA ROJA SMOKE PHONE	VENTA Y REPARACIÓN DE TELÉFONOS Y VAPE.	JOSE FRANCISCO VALDEZ SANTANA	671298
E/2022-3029	25/1/22	BARINAS GIUDICELLI ARQUITECTURA	SERVICIOS DE ARQUITECTURA, DISEÑO, DECORACIÓN, URBANISMO, CONSTRUCCIÓN, VENTA DE MATERIALES DE CONSTRUCCION, REMODELACIÓN, CÁLCULOS.	YANIS MARÍA BARINAS GIUDICELLI	669217
E/2022-5854	3/2/22	BARLOVENTO TRANSPORTE TURÍSTICO BVTT	TRANSPORTE TURÍSTICO TERRESTRE EN GENERAL.	FRANCISCO JAVIER MORENO NIGORRA	671007
E/2022-3748	25/1/22	BARRADOM	SERVICIOS DE RESTAURANTE, VENTA DE ALIMENTOS COCIDOS.	JOSÉ FRANCISCO PEÑA GUABA	669380
E/2022-6132	4/2/22	BARRICAS BY BODEGAS DON JULIAN GARCIA	IMPORTACION, EXPORTACION Y VENTA DE BEBIDAS ALCOHOLICAS Y CIGARROS ASI COMO TAMBIEN VENTA DE PICADERAS.	IVAN DE JESUS GARCIA TAVERAS	671177
E/2022-5295	2/2/22	BASICHOGAR	VENTAS DE ACCESORIOS Y ARTICULOS PARA EL HOGAR, DECORACIÓN DE INTERIORES DE HOGAR COMO, LAMPARAS, FLOREROS Y APLIQUE, SET DE VASOS, SET DE FUENTES DE SOPA.	DIOGENES ALCANTARA DEL ROSARIO	670731
E/2022-6400	7/2/22	BASILICA MANAGEMENT DR	EMPRESA DEDICA ACTIVIDAD COMERCIAL RELATIVO A SERVICIOS MÉDICOS, VENTA DE EQUIPOS MÉDICOS.	RAMON MODESTO ANTONIO TALLAJ UREÑA, SHARIFF DE LOS SANTOS ALMODOVAR	671427
E/2022-5460	2/2/22	BASTIANO	VENTA Y DISTRIBUCIÓN DE ROPA, ZAPATOS Y ACCESORIOS PARA NINOS.	FATIMA PATRICIA BAEZ PAEZ	670683
E/2022-6075	4/2/22	BAUTISTA BEISBOL CLUB, BBC	SERVICCIOS DE ACADEMIA INSTRUCTORA DEL AREA DE BEISBOL.	JUAN BAUTISTA BATISTA CRUZ	671146

[210] EXP.	[220] SOL. FECHA	[561] NOMBRE COMERCIAL	[510] ACTIVIDAD	[730] SOLICITANTE	[111] REGISTRO
E/2022-6562	7/2/22	BAUTISTA CARLOS LORENA RENTCAR	RENTA DE VEHICULOS.	CARLOS CRISTOBAL BAUTISTA SANCHEZ, LORENA CASTILLO	671499
E/2022-5537	2/2/22	BAZAR SANTIAGO RD BY SM	VENTA DE ARTÍCULOS EMPRESARIALES TALES COMO: MANIQUÍES, PERCHEROS, PERCHAS, ESTANTES, PORTA TARJETAS, ARTÍCULOS PERSONALIZADOS, SHOPPING.	SANDRA MARTINEZ	670759
E/2022-3421	20/1/22	BEBETELO LIQUOR STORE	VENTA DE TODO TIPO DE BEBIDAS.	GILARY JANELY NUNEZ ROSARIO	669187
E/2022-4717	31/1/22	BECA TOURS	SERVICIOS DE AGENCIA DE VIAJES, TOUR OPERADOR, PRESTACIÓN DE SERVICIOS RELACIONADOS CON LA INDUSTRIA TURÍSTICA, TALES COMO RESERVA, AÉREAS Y TERRESTRES.	FELIX BELLES CABEZA	670145
E/2022-4140	27/1/22	BEIADER DRA SOLANYI MONTESINO MEDICINA ESTETICA	SERVICIOS DE MEDICINA EN GENERAL Y ESTETICA	SOLANYI CRISTABEL MONTESINO MOREL	669692
E/2022-4080	26/1/22	BELBRU, BEER AND GRILL	VENTA DE ALIMENTOS Y BEBIDAS DENTRO DEL ESTABLECIMIENTO, COMIDA A LA CARTA, EXPENDIO A LA MESA DE COMIDAS PREPARADAS, EXPENDIO DE BEBIDAS ALCOHÓLICAS Y NO ALCOHÓLICAS.	JOSE RIVERA BELBRU	671014
E/2022-5407	2/2/22	BELGI BEAUTY CARE	SERVICIOS DE CUIDADO DEL CABELLO, TRATAMIENTOS PROFUNDOS, LAVADO, SECADO, PEINADO, CORTE, COLOR, MANICURA, PEDICURA.	ESTEBELGI UBIERA DIAZ	670643
E/2022-3965	27/1/22	BELINEZZA SALUD CAPILAR	SERVICIOS DE PELUQUERÍA Y ESTÉTICA.	JULIZA ESCARLEN YNOSON YEN	669768
E/2022-5160	1/2/22	BELKYS LA MAMA DE LOS NUMEROS	SERVICIOS DE PROGRAMA DE TELEVISIÓN, RADIO, JUEGO DE AZAR.	CLARIBEL PAREDES DE QUEZADA	670459
E/2022-4161	27/1/22	BELL NUTRITION	PRESTACIÓN DE CONSULTAS Y SERVICIOS PROFESIONALES MÉDICOS EN GENERAL Y ESTÉTICOS.	HEIDDY NICOLAS MINAYA	669801
E/2022-2330	25/1/22	BELLO ANOCHECER EVENTOS BAR RESTAURANT	CELEBRACIONES DE EVENTOS TALES COMO, BODAS, CUMPLEAÑOS, KARAOKES, Y ACTIVIDADES AFINES, VENTAS DE BEBIDAS NACIONALES Y EXTRANJERAS, ASÍ COMO VENTA DE ALIMENTOS COCIDOS.	ALEJANDRO MOREL COLON	669254
E/2022-841	2/2/22	BELMEL ESTETICA & SPA	SERVICIOS DE TRATAMIENTOS, FACIALES,CORPORALES Y MASAJE	MARIBEL GRULLON SORIANO DE VARGAS	670783
E/2022-4102	27/1/22	BELRIC CONSTRUCCIONES	CONSTRUCCIÓN Y EDIFICACIÓN DE CASA, EDIFICIOS, APARTAMENTOS, PUENTES Y CARRETERAS EN HORMIGÓN, ASFALTO Y ESTRUCTURAS METALICAS.	RICARDO CORTORREAL PEÑA	669913
E/2022-4590	28/1/22	BEMEVIC TOURS	VENTAS DE BOLETOS NACIONALES E INTERNACIONALES, CRUCEROS MARÍTIMOS, PAQUETES NACIONALES E INTERNACIONALES, HOSPEDAJE, BOLETOS AÉREOS.	BEATRIZ KARINTATIANA GONZALEZ BARRETO	670060
E/2022-5106	1/2/22	BENITEZAACONSTRUCTION	DESARROLLAR CONSTRUCCIONES, LEVANTAMIENTO DE TERRENO, ANÁLISIS DE SUELO, VENTA Y COMPRA DE INMUEBLES, VENTA DE MATERIALES DE CONSTRUCCIÓN E IMPORTAR Y EXPORTAR MATERIALES DE CONSTRUCCIÓN.	ARIDERSON NAUANYER BENITEZ DE AZA, JUAN RAMON PICHARDO ALBERTO	670412
E/2022-6001	4/2/22	BENPER FASCINANTES TRAVEL & ASOCIADOS	RESERVACIÓN Y VENTA DE BOLETOS AEREOS, CRUCEROS, EXCURSIONES TURISTICAS NACIONALES E INTERNACIONALES, RESERVACIONES DE HOTELES, ALQUILER DE VEHÍCULOS.	JOSE AMADO ALBERTO BENCOSME BARCACEL, JOSE ALTAGRACIA PERALTA PERALTA	671227
E/2022-4371	27/1/22	BENZAN RODRÍGUEZ & ASOCIADOS	SERVICIOS JURIDICOS EN GENERAL, REPRESENTACION, ASESORIA Y CONSULTORIA LABORALES, CIVILES, MIGRATORIAS, PENALES, COMERCIALES Y FINANCIERAS.	JOSE LUCIA BENZAN MONTERO	669896
E/2022-4241	27/1/22	BERNEXT CENTER	VENTA DE EQUIPOS Y ACCESORIOS TECNOLOGICOS, DE OFICINAS, PAPELERÍA Y SERVICIOS DE IMPRESIONES, COPIAS, DIGITACIONES Y SCANNER.	BERNY RODRIGUEZ CHALAS	669776
E/2022-6033	7/2/22	BERTONY FERRETERIA	COMPRA Y VENTA DE ARTÍCULOS FERRETEROS Y MATERIALES DE CONSTRUCCIÓN EN GENERAL.	ROBERT JOSEPH	671409
E/2022-595	27/1/22	BERYL BPO CONTACT SERVICES	SERVICIOS DE TERCERIZACIÓN DE PROCESOS DE NEGOCIOS, TALES COMO COMPRA Y VENTA DE PRODUCTOS Y SERVICIOS A TERCEROS, ADMINISTRACIÓN Y MANEJO DE SERVICIO AL CLIENTE.	BERYL CAPITAL ASSETS, INC.	670277
E/2022-5863	3/2/22	BHD PUESTO DE BOLSA	OPERAR COMO INTERMEDIARIO DE VALORES DE OFERTA PUBLICA CONFORME A LA LEY DE VALORES, BAJO LA MODALIDAD DE PUESTO DE BOLSA.	BHD LEON PUESTO DE BOLSA, S. A.	671269
E/2022-5994	4/2/22	BICRA - BLOCKCHAIN INTERNATIONAL CORPORATE REGISTRY AUTHORITY	PROMOVER LOS INTERESES DE LOS MIEMBROS EN LOS CAMPOS DEL DERECHO, LA PROTECCIÓN DE ACTIVOS, LA PLANIFICACIÓN PATRIMONIAL, LOS FIDEICOMISOS Y LA GESTIÓN PATRIMONIA.	BLOCKCHAIN INTERNATIONAL CORPORATE REGISTRY AUTHORITY TRUST	671095
E/2022-1512	27/1/22	BIENVO AUTO PINTURA Y MAS	VENTA DE PINTURAS Y ARTÍCULOS FERRETEROS.	BIENVENIDO PERDOMO FELIZ	669786
E/2022-4652	28/1/22	BIG FILMS	FILMACIÓN, EDICIÓN, PRODUCCIÓN Y POST PRODUCCIÓN DE EVENTOS, PRODUCCION DE COMERCIALES PARA LA RADIO Y LA TELEVISIÓN, PUBLICIDAD, MERCADEO.	JATNIELA OSCARINA LLUBERES CONCEPCION	671457
E/2022-1690	27/1/22	BIG TREE ACADEMY	INSTITUTO Y CENTRO BILINGUE QUE SE VA A DEDICAR A LA ENSEÑANZA DE NIVEL INICIAL, CUIDADO INFANTIL, PRIMARIA PRIMER CICLO, TÉCNICO EN MANICURA.	ANGELITA BRITO KERY	669706
E/2022-3006	25/1/22	BIMNOVA CONSULTING	SERVICIOS DEL SECTOR CONSTRUCCION, FOTOGRAMETRIA, PROGRAMACION, PRESUPUESTO DE OBRAS CIVILES E IMPLEMENTACION BIM.	JULIAN JOSE FLORES DIAZ	669279
E/2022-3145	25/1/22	BIO-ORGANIC-NATURA LRMO	PRODUCCIÓN, IMPORTACIÓN Y EXPORTACIÓN DE FRUTAS Y VEGETALES; PRODUCCIÓN AGROPECUARIA, PRODUCCIÓN DE LÁCTEOS EN GENERAL.	LENNY ROSARIO	669198
E/2022-5713	4/2/22	BISSAY GROUP REAL ESTATE	INMOBILIARIA, INVERSIONES Y BIENES RAÍCES EN GENERAL, COMPRA Y VENTA, ARRENDAMIENTO, PROYECTOS INMOBILIARIO, URBANIZACIÓN.	THIBISSAY IVELISSE SEGURA GONZALEZ	671142
E/2022-3521	25/1/22	BKL COMPANIA	COMPRA, VENTA, ALQUILER PARA USO PUBLICO Y/O PRIVADO DE TODO TIPO DE VEHÍCULO DE MOTOR, ASÍ COMO TAMBIÉN LA COMPRA Y VENTA DE INMUEBLES.	KENDY JULIEN	669248
E/2022-3423	20/1/22	BLACK CELL 2.0	SERVICIOS DE TELEFONIA, COMUNICACIÓN EN GENERAL, VENTA DE CELULARES, COMPRA DE CELULARES, ARTICULOS ELECTRONICOS, PANTALLA DE CELULARES.	EWLI FAMILIA POLANCO	671287
E/2022-3975	28/1/22	BLACK SUPERMERCADO Y LICORERIA MP	VENTA DE PROVISIONES TALES COMO: ALIMENTOS, BEBIDAS ALCOHÓLICAS Y NO ALCOHÓLICAS, ARTÍCULOS DE LIMPIEZA, SNACKS, CIGARRILLOS.	DIONIS MONCION ESTEVEZ	669938
E/2022-2317	26/1/22	BLER RESORTS RD	DESARROLLO Y GESTIÓN DE PROYECTOS TURISTICOS INMOBILIARIOS, ASÌ COMO SERVICIOS DE GESTIÓN EN ESTAS ÁREAS Y CUALQUIER ACTIVIDAD QUE SE RELACIONE CON LA MISMA.	AXEL PIETER MACRO	669540
E/2022-6377	7/2/22	BLOQUE DE JUNTAS DE VECINOS LUZ Y ESPERANZA DE MAO - BLOJUVELES	SIN FINES DE LUCRO. PROPICIAR EL DESARROLLO Y EL BIENESTAR DE LOS MIEMBROS DE LAS JUNTAS DE VECINOS AFILIADAS AL BLOQUE Y A LAS COMUNIDADES ALEDAÑAS.	BELKY ANA DOMINGA RODRIGUEZ RODRIGUEZ DE BRITO	671373
E/2022-5457	2/2/22	BLUE AND GREEN ESCAPE. RD	TOUR OPERADORA, VENTAS DE EXCURSIONES, PAQUETES TURÍSTICOS, LOS QUE PUEDEN INCLUIR TRANSPORTE, ALIMENTOS, HOSPEDAJE, VISITAS DE CIUDAD.	WENDY ALTAGRACIA UBRI DE REYES, RAY NICOLAS REYES	670680
E/2022-4507	31/1/22	BLUE DOOR INVESTMENTS	IMPORTACIÓN, FINANCIAMIENTO, VENTA Y COMERCIALIZACIÓN DE TODO TIPO DE VEHÍCULOS NUEVOS Y USADOS. ASÍ COMO TAMBIÉN VENTA DE ACCESORIOS, REPUESTOS Y AUTODETAILING.	JOSE RAFAEL PEGUERO KNIPPING	670308
E/2022-5897	3/2/22	BLUE REEF DR PROPERTY MANAGEMENT SALES & RENTALS	VENTAS DE PROPIEDADES MANEJO DE PROPIEDADES, RENTAS, SUB RENTAS, REPARACIONES Y REMODELACIONES DE PROPIEDADES, VENTAS DE LOTES, SOLARES, DESLINDE.	LEONELA DEL CARMEN ABREU MONTERO	671020
E/2022-4681	28/1/22	BLUEVET QUIROZ MEDINA	CLÍNICA VETERINARIA, CON HOTEL PARA MASCOTAS Y VENTAS DE ALIMENTOS Y ACCESORIOS PARA MASCOTAS.	JUAN PABLO DE JESUS QUIROZ GUEVARA	670147
E/2022-2827	26/1/22	BMA ASESORES FINANCIEROS E IMPOSITIVOS	SERVICIOS DE CONTABILIDAD GENERAL, FINANCIERA IMPOSITIVA, AUDITORIA INTERNA Y EXTERNA, CAPACITACIÓN Y ENTRENAMIENTO EN LAS ÁREAS DE CONTABILIDAD IMPUESTOS Y FINANZAS.	MAIHUMI MARIA, BRUNILDA BATISTA PAULINO	669616
E/2022-6237	4/2/22	BODEGA RAFAEL NOESI	VENTA AL POR MENOR Y AL MAYOR DE PRODUCTOS ALIMENTARIOS EN COMERCIOS ESPECIALIZADOS.	ENGER GABRIEL NOESI REYES	671238
E/2022-3927	31/1/22	BODEGA SOL PONIENTE	VENTA DE TODO TIPO DE PROVISIONES COMESTIBLES AL POR MAYOR Y DETALLE Y VENTA DE PRODUCTOS DE CONSUMO MASIVO TALES COMO: FRUTAS, VEGETALES.	RAFAEL ANTONIO MATA POLANCO	670312
E/2022-4996	31/1/22	BODUCK DOMINICAN INVESTMENT	SERVICIOS DE PRÉSTAMOS HIPOTECARIOS, COMERCIALES, DE CONSUMO Y PERSONALES. INVERSIONES EN BIENES RAÍCES Y LO RELACIONADO CON EL RAMO.	ANDREW JOSEPH HAJDUCKY III	670371
E/2022-5302	1/2/22	BOGOCOM DISEÑOS Y CONSTRUCCIONES	SERVICIOS DE CONSTRUCCION DE OBRAS CIVILES, TOPOGRAFIA, GEOMATICA, DISEÑOS ARQUITECTONICOS, MOVIMIENTO DE TIERRAS, RENTA DE EQUIPOS PESADOS.	MARIO GLENN NUÑEZ HERNANDEZ	670566
E/2022-4836	31/1/22	BOLA MILLONARIA	VENTA DE NÚMEROS DE LOTERÍA.	JOSE SANTANA LORA	670228
E/2022-4825	2/2/22	BOLETOSEXPRESS & LKR	VENTAS DE BOLETOS, IMPRESION DE BOLETOS, PUBLICIDAD DE EVENTOS	LUIS KENY RODRIGUEZ	670623
E/2021-63855	26/1/22	BOMARAZUL	VENTA DE ACCESORIOS E INSTALACIONES DE TODOS TIPO DE MATERIALES RELACIONADO CON ASUNTOS MARINOS, INSTALACIONES Y LIMPIEZAS DE PECERAS, PISCINAS, PLAYAS.	JESSICA TAVERAS CABRERA	669687
E/2022-3119	26/1/22	BONREST BISTRO	SERVICIOS DE CATERING, EVENTOS, BUFFET, COMIDA EMPRESARIAL, BANQUETES DE ALTURA, COFFEBREACK, VENTAS DE PICADERAS AL POR MAYOR, Y AL DETALLE Y BANDEJAS PERSONALIZADAS.	JAMES LEGER	669660
E/2022-3397	20/1/22	BOTELLA DE LUZ	FABRICACION, VENTA Y DISTRIBUCION DE BOTELLA, CREMAS Y JABONES NATURALES.	CATHERINE ROSARIO DE CRUZ	669174
E/2022-3225	27/1/22	BOTTEGA LICORERIA L&L	IMPORTACIÓN Y EXPORTACIÓN, COMPRA Y VENTA DE TODO TIPO DE BEBIDAS NACIONALES E INTERNACIONALES, ASÍ COMO AL EXPENDIO DE BEBIDAS ALCOHÓLICAS Y PRODUCTOS A FINES.	HECTOR EDUARDO LIRIANO LORA	669880
E/2022-3561	26/1/22	BOUNJURLE	TIENDA POR DEPARTAMENTO EN LÍNEA DE MATERNIDAD, NIÑOS, MADRES Y PADRES CON UNA VARIEDAD DE PRODUCTOS, DESDE ROPA PARA BEBÉS HASTA JUGUETES SENSORIALES.	JOSUE BENJAMIN ASTACIO TEJEDA	669457
E/2022-3705	25/1/22	BQ GRUPO DE ENTRETENIMIENTO	SERVICIOS DE PUBLICIDAD, TRANSMISIONES DE PROGRAMAS DE TV Y RADIO, IMPORTACION DE EQUIPOS DE COMUNICACION EN GENERAL, PROMOCIONES ARTISTICAS.	ALFONSO DAVID QUIÑONES MACHADO, MAYONEX BAUTISTA ESPINOSA	669435
E/2022-3938	26/1/22	BRAN CONSULTING	SERVICIOS DE PRESTACION DE SERVICIOS Y CONSULTORIAS LEGALES Y ADMINISTRATIVO.	MARILYN LISSETTE RODRIGUEZ CASTILLO	669529
E/2022-4321	27/1/22	BREATHE LIFE BEAUTY SPA	SERVICIO DE SPA, CENTRO DE MASAJE, SALON PELUQUERIA, ESTETICA Y CENTRO DE BELLEZA.	YALENCIO YAN MICHEL	669862
E/2021-71190	30/12/21	BRITO PRODUCTIONS CB	SERVICIOS DE MARKETING DIGITAL.	CHRISTOPHER ADOLFO BRITO CASTILLO	669374
E/2022-5190	1/2/22	BROXTON DOMINICANA	EXPORTACION, IMPORTACION, SERVICIO, COMERCIO, FABRICACION Y VENTA DE MUEBLES Y MOBILIARIOS EN GENERAL, DISEÑO E INSTALACIÓN DE OFICINAS MODULARES.	GUIDO JOSE DESPRADEL GRULLON	671205
E/2022-3691	25/1/22	BRYSAN GROUP	CONSTRUCCIÓN, DISEÑO, SUPERVISIÓN, ASESORÍA Y EJECUCIÓN DE OBRAS CIVILES EN GENERAL, TANTO EN EL SECTOR PÚBLICO COMO EN EL SECTOR PRIVADO.	SANDRA JAQUEZ	669348
E/2022-5738	3/2/22	BT - BLOCKCHAIN TRUST	PROMOVER LOS INTERESES DE LOS MIEMBROS EN LOS CAMPOS DEL DERECHO, LA PROTECCIÓN DE ACTIVOS, LA PLANIFICACIÓN PATRIMONIAL, LOS FIDEICOMISOS Y LA GESTIÓN PATRIMONIAL UTILIZANDO LA TECNOLOGÍA BLOCKCHAIN.	BLOCKCHAIN INTERNATIONAL CORPORATE REGISTRY AUTHORITY TRUST	670911
E/2022-4862	31/1/22	BT EL BICICLETAZO	VENTA DE BICICLETA NUEVAS Y USADAS, VENTA DE REPUESTOS Y ACCESORIOS PARA BICICLETAS Y REPARACION DE TODO TIPO DE BICICLETAS.	ANYELI EMILIANO NUÑEZ DE ALVAREZ, HECTOR BIENVENIDO ALVAREZ CUEVAS	670240
E/2022-5586	2/2/22	BTC INTERNATIONAL	IMPORTACIÓN Y COMERCIALIZACIÓN DE MUEBLES Y EQUIPOS DEL HOGAR, PRODUCTOS COMESTIBLES EN GENERAL, ALIMENTOS Y BEBIDAS.	FILIPPO BENCINI TESI CHECO	670808
E/2022-4437	28/1/22	BTRD CONSULTING	OFRECER SERVICIOS PROFESIONALES EN EL ÁREA DE CONSULTORÍA FINANCIERA, ORGANIZACIONAL, PRODUCTIVA EN TODAS SUS MODALIDADES Y TIPOS.	BAKER TILLY REPUBLICA DOMINICANA, S.R.L.	669965
E/2022-5709	3/2/22	BUBU TRANSPORTE ESCOLAR	SERVICIOS DE TRANSPORTE DE PERSONAS	JUAN ELIESEL LORENZO MATOS	670912
E/2022-6032	4/2/22	BUMAPE SERVICES GROUP	PRESTACION DE SERVICIOS PROFESIONALES Y GERENCIALES A CLIENTES QUE REQUIERAN DE ASESORIA LEGAL, MIGRATORIA, INMOBILIARIA, ASESORIA JURIDICA NACIONAL E INTERNACIONAL.	MARIA LUCAS DECENA MEDINA DE BOURDEAU	671116
E/2022-774	31/1/22	BUMBLEO CONSULTORES DE VIAJES	AGENCIA DE VIAJES, RESERVACIONES EN TODOS LOS HOTELES DEL PAÍS, EXCURSIONES, VISITAS GUIADAS, TRANSPORTE TURÍSTICO, EVENTOS Y ACTIVIDADES TURÍSTICAS EN GENERAL.	YESENIA DEL CARMEN GARCIA ROQUE	670311
E/2022-3431	25/1/22	BURDEN EXPRESS	GESTIÓN ADUANAL, TRANSPORTE EN GENERAL, SERVICIOS DE PAQUETERÍA, COURIER INTERNACIONAL, COMERCIO ELECTRÓNICO, SERVICIOS DE CONSOLIDACIÓN Y DESCONSOLIDACIÓN DE CARGA.	JENNY JOCELYN MATOS MONTESINO, ANASTACIO MATOS	669209
E/2022-5458	2/2/22	BUTY O	SERVICIOS DE CORTE DE PELO, AFEITADA DE BARBA, CERQUILLO, LAVADO Y SECADO, TRENZA, DESRRIZADO, TINTE, RIZOS, RASTA, MANICURA, PEDICURA.	YNOBEL LOUIS	670678
E/2022-4484	31/1/22	BVJ LOGISTIC	EJECUTAR TRASPORTE DE MERCANCIA POR LA VIA AEREA, TERRESTRE O MARITIMA, MANEJO DE CARGAS EN LOS MUELLES Y AUDUANAS, ALQUILER DE VEHICULO Y CAMIONES.	JULIO CESAR MARTINEZ LANTIGUA	670134
E/2022-5976	4/2/22	C&S KEYS SUPLY	VENTA DE PRODUCTOS DE CERRAJERÍA AL POR MAYOR Y AL DETALLE, IMPORTACIÓN DE CERRAJERÍA.	CARLOS AUGUSTO CASTILLO ABREU, SÓCRATES AUGUSTO COISCUO ROSARIO	671089
E/2022-4826	31/1/22	CABAÑAS FOR LOVERS	SERVICIO DE RESTAURANT Y HOTEL.	WIRLIN AQUILES RECIO PUJOLS	670219
E/2022-5485	2/2/22	CABRERA CORTINAJE	CONFECCION DE CORTINAS, COJINES Y EDREDONES.	ANGEL ALFONSO CABRERA, CABRERA CORTINAJE CCORTINAJE	671147
E/2022-5307	1/2/22	CABRERAU INVERSIONES	VENTAS DE UTENSILIOS DE COCINA.	ROSA IRIS CABRERA URENA	670571
E/2022-4974	2/2/22	CADINLEON MULTISERVICES	SERVICIO DE: PAPELERÍA, MATERIAL GASTABLE DE OFICNA Y MEDICO, EQUIPOS DESECHABLES MEDICOS, ARTÍCULOS DE LIMPIEZA, FUMIGACIÓN, COMESTIBLES	JILBERT CADIN DE LEON REYES	670765
E/2022-4390	27/1/22	CAELIZA FASHION	VENTAS AL POR MAYOR Y DETALLE DE COSMÉTICOS, PRENDAS Y ACCESORIOS DE VESTIR PARA DAMAS, CABALLEROS Y NIÑOS. CONFECCION DE PRENDAS DE VESTIR.	ELIZABETH TAVERAS MORA	669930
E/2022-4260	27/1/22	CAFAPET	SERVICIOS DE TOURS OPERADOR EN GENERAL, ACTIVIDADES TURÍSTICAS Y DE RECREACIÓN FAMILIAR, RESERVACIONES DE VACACIONES, VIAJES, EXCURSIONES, HOTELES.	PAVEL BELOSHITSKII	669846
E/2022-5248	2/2/22	CAFE DE PILON OCOEÑO, CPO	PRODUCCIÓN, DISTRIBUCIÓN Y VENTA DE CAFÉ MOLIDO PARA CONSUMO.	VICTOR LEONARDO MEDINA MARTINEZ	670822
E/2022-4944	31/1/22	CAFETERÍA ANTOJITOS LAS 6RS	VENTAS DE COMESTIBLES.	JUAN GIOVANNY REGALADO DUARTE, ALTAGRACIA RAMONA DUARTE DUARTE	670299

[210] EXP.	[220] SOL. FECHA	[561] NOMBRE COMERCIAL	[510] ACTIVIDAD	[730] SOLICITANTE	[111] REGISTRO
E/2021-70529	4/2/22	CAFETERÍA COMEDOR GALLALISA	VENTA DE DESAYUNO, COMIDA Y CENA, JUGOS NATURALES, AGUA, REFRESCOS, CAFÉ AL MEJOR SABOR Y CALIDAD A TU GUSTO.	DEYANIRA BENITEZ GUZMAN	671278
E/2022-5077	1/2/22	CAFETERIA LAS DOS HERMANAS	SERVICIOS DE CAFETERÍA DE VENTA AL PÚBLICO QUE VENDE PRODUCTOS COMO SON JUGOS NATURALES, REFRESCOS, BEBIDAS ALCOHÓLICAS Y ALIMENTOS PREPARADOS.	INES VIOLA RAMIREZ	670422
E/2022-1148	25/1/22	CAGREPDOM	COMPRA Y VENTA DE BIENES INMUEBLES TALES COMO: CASAS, APARTAMENTOS, CONDOMINIOS, EDIFICIOS COMERCIALES Y FAMILIARES; DESARROLLO DE URBANIZACIONES.	CARLOS ALBERTO GUZMÁN JIMÉNEZ	669525
E/2022-6453	7/2/22	CAJAS Y EMPAQUES TIAG	FABRICACIÓN DE CUALQUIER TIPO DE CAJAS Y EMPAQUES.	TALLER INDUSTRIAL AG S.R.L.	671401
E/2022-5434	2/2/22	CALLPOCKET	SERVICIOS DE AGENCIA DE VIAJE.	ALEJANDRO ANDRE BARRERA SUAREZ, ANDRES JERONIMO SANZ MINIER	670668
E/2022-3392	25/1/22	CAMCLOSET & CAROLINE BUENO	COMERCIALIZACIÓN DE PRENDAS DE VESTIR, JOYAS, ACCESORIOS, Y CALZADOS PARA MUJER.	CAROLINE VALENTIN BUENO	669223
E/2022-3661	25/1/22	CANAL DE TELEVISION LA RUTA TV	PRODUCCION, PROGRAMACION Y DIFUCION DE TELEVISION	ADRIANO PASCUAL BRITO RODRIGUEZ	669320
E/2022-5890	3/2/22	CANDIL SPORT	VENTAS DE NUMEROS DE LOTERIA, JUEGOS DE AZAR, APUESTAS DEPORTIVAS.	CANDIDO LEDESMA YENS	671016
E/2022-5146	1/2/22	CANVAS BY PEDRALBES	PARA IDENTIFICAR CONDOMINIO RESIDENCIAL.	CONSTRUCTORA PEDRALBES, S.R.L.	670458
E/2022-3861	26/1/22	CAÑA DOMINICANA CAÑADO	FABRICACIÓN, PREPARACIÓN, IMPORTACIÓN, EXPORTACIÓN Y VENTA DE MELAZA, JUGO DE CAÑA Y SUS DERIVADOS, VENTA Y DISTRIBUCION DE ALIMENTOS Y BEBIDAS DE FRUTAS NATURALES.	EMMANUEL EMILIO MERCEDES EUSEBIO	669443
E/2022-4126	7/2/22	CAPELLI RINATI	ELABORACIÓN DE PRODUCTOS QUÍMICOS CON EXTRACTO NATURALES PARA EL CUIDADO DEL CABELLO.	ANGEL DE JESUS RUIZ RAMOS, DISNEIRY MIGUELINA ARACENA MARTINEZ	671322
E/2022-2267	27/1/22	CAPERE	IMPORTACIÓN, DISEÑO, CONFECCIÓN, VENTA Y DISTRIBUCIÓN AL POR MAYOR Y AL DETALLE DE CAMISETAS Y TODO TIPO DE ARTÍCULOS PROMOCIONALES. ASI COMO TAMBIEN TALLERES PARA DICHAS TÉCNICAS.	MELANIE GUTIERREZ JIMENEZ, EMMANUEL RAMIRO MARTINEZ ABREU	669886
E/2022-2811	26/1/22	CAPIMENT CONSTRUCCIONES	SERVICIOS DE CONSTRUCCIONES DE OBRAS CIVILES, PUBLICA Y PRIVADA, DISEÑO, ASESORIA DE INGENIERIA CIVIL, VENTA DE MATERIALES DE CONSTRUCCION, MANTENIMIENTO DE EDIFICIOS.	CRISTIAN EVARITO PIMENTEL RODRIGUEZ, LUIS ALBERTO PIMENTEL BERROA	669534
E/2022-6313	7/2/22	CAPITAL BLUE POP	VENTA Y ENTREGA DE PRODUCTOS Y SERVICIOS EN GENERAL POR MEDIO DE PAQUINA WEB Y APLICACION DIGITALES.	CARLOS ALBERTO CAMPOS PEÑA	671421
E/2022-6346	7/2/22	CARDULA	COMERCIALIZACIÓN Y ALQUILER DE TRANSFORMADORES ELÉCTRICOS, EMPACADORAS INDUSTRIALES Y ENVASADORAS INDUSTRIALES.	CARLOS ENRIQUE DUJARRIC NUÑEZ	671397
E/2021-69980	4/2/22	CARETON BARBER SHOP	SERVICIOS DE PELUQUERIA Y BARBERIA.	JOSE ANUBIS SANCHEZ HERNANDEZ	671093
E/2022-5875	7/2/22	CARGUZ NATURALIZIMA	BRINDAR SERVICIOS Y COMERCIALIZAR PRODUCTOS RELACIONADOS A LA MEDICINA GENERAL, DERMATOLOGIA, ESTETICA Y COSMEATRICA, CUIDADO DE LA PIEL.	CARMEN ERIDIANA GUZMAN DE MARIZAN	671417
E/2022-4721	31/1/22	CARIBBEAN CAPE C.C	VENTA AL POR MAYOR Y MENOR DE PRENDAS DE VESTIR Y CALZADOS.	MEIPING CHEN	670165
E/2022-2752	18/1/22	CARNE A LA PARRILLA EL NEGRO SAZÓN	VENTA DE POLLO AL CARBÓN Y TODA CLASE DE CARNE ASADA.	SMERLIN CEDANO DONASTORG	669259
E/2022-5891	4/2/22	CARNICERIA ST	VENTA DE TODO TIPOS DE CARNES AL POR MAYOR Y AL DETALLE PARA EL CONSUMO HUMANO.	STARLIN JIMENEZ MARTINEZ	671233
E/2022-4739	31/1/22	CAROCO PRODUCTIONS	SERVICIO DE MONTAJE DE EVENTOS TALES COMO: BODAS, CUMPLEANOS Y EVENTOS SOCIALES Y CORPRATIVOS EN GENERAL, SERVICIOS DE WUEDDING PLANNER.	LUIS MANUEL ORTIZ ESPINOSA	670171
E/2022-3768	25/1/22	CARPENTRA DP	SERVICIOS DE DISEÑO, CONSTRUCCIONES, SUPERVISIONES DE OBRAS CIVILES, EBANISTERIA Y DEMÁS ACTIVIDADES AFINES A LA INGENIERÍA Y ARQUITECTURA EN GENERAL.	CONSTRUCTORA MADEFLOR, SRL.	669390
E/2022-3808	25/1/22	CARTEK AUTO DETAILING	VENTA DE PANTALLA PARA VEHICULOS, VENTA DE RADIO PARA VEHICULOS,VENTA DE GOMA PARA VEHICULOS, VENTA DE BOCINA PARA VEHICULOS.	EDDY FUNG KUANG	671326
E/2022-5613	2/2/22	CASA AZUL DE JEAN- MARC FANALS	VENTA DE COMIDAS NACIONALES E INTERNACIONALES Y BEBIDAS.	CASA AZUL DE JEAN MARC-FANALS, SRL.	670820
E/2022-6303	7/2/22	CASA CRISTIANA DE RESTAURACIÓN AMANDO CON PASIÓN	ENTIDAD SIN FINES DE LUCROS PARA LA PROCLAMACIÓN DEL EVANGELIO DE JESUCRISTO PARA SALVACIÓN DE LAS ALMAS, RESTAURACIÓN ESPIRITUAL Y SOCIAL.	JUAN FERNANDO MEDINA BENÍTEZ, ANNIS YAJAIRA MEDINA BENITEZ	671477
E/2022-5247	1/2/22	CASA DE JEHOVA RIOS DE AGUA VIVA C J R	EL PROPÓSITO Y LA MISIÓN DE LA IGLESIA: LA IGLESIA ES PARA ADORAR Y GLORIFICAR A DIOS, PROCLAMAR EL EVANGELIO DE JESÚS. SERVICIOS DE ADORACIÓN.	SANTO NICOLAS DIPRE CUEVAS, SANDRA ELIZABETH URBAEZ	670970
E/2022-2406	2/2/22	CASA DE ORACIÓN JUDAH - COJH	SIN FINES DE LUCRO, CASA DE ORACIÓN, IGLESIA.	ROSENDO ENRIQUES TERRERO MEDINA	670669
E/2022-4845	31/1/22	CASA DE RESTAURACIÓN BUSCANDO LA OVEJA PERDIDA C.R.B.O.P	ENTIDAD SIN FINES DE LUCRO DEDICADA A ACTIVIDADES DE IGLESIA.	MARI DANIA JIMENEZ CUEVAS DE NOVAS	670237
E/2021-68559	25/1/22	CASA DUHOS FIRMA DE DISEÑO	SERVICIOS DE DISEÑO Y DECORACIÓN DE INTERIORES	CARMEN AMELIA PASTOR LEBRON, CAMILA STEFANIE FAJAR SANTOS	669358
E/2022-399	2/2/22	CASA EBENEZER FCAQ	ORGANIZACIÓN CRISTIANA SIN FINES DE LUCRO, APOLÍTICA, DE BENEFICIO PÚBLICO Y DE CARIDAD CON LOS SIGUIENTES OBJETIVOS: COOPERAR CON EL PUEBLO DOMINICANO EN SU DESARROLLO.	NOJEAN PROSPER PETIT-COMPERE	670824
E/2022-4278	27/1/22	CASA LO	IMPORTACIÓN, DISTRIBUCIÓN Y VENTA DE ARTÍCULOS DEL HOGAR, DE OFICINA, MERCERÍA, REGALOS, ACCESORIOS DECORATIVOS Y OTROS ARTÍCULOS DE ESA ÍNDOLE	LORENA MARIA OLLER PEREZ	669824
E/2022-5671	7/2/22	CASA PEREZ VILLA TAPIA	COMPRA Y VENTA DE TODO TIPO DE ELECTRODOMÉSTICOS Y MUEBLES PARA EL HOGAR	ANGEL GERMAN PEREZ GONZALEZ, CASA PEREZ VILLA TAPIA, E.I.R.L.	671062
E/2022-6519	7/2/22	CASA ROSANDRA	VENTA DE FAJAS Y ROPA INTIMA	ROSANDRA RODRIGUEZ DE CASTILLO	671463
E/2022-3426	27/1/22	CASA SERRANO	VENTA AL POR MAYOR Y POR MENOR DE PRODUCTOS AGRICOLAS, ALIMENTOS, BEBIDAS Y GOLOSINAS.	JORGE LUIS SERRANO MARTINEZ	669725
E/2022-5093	1/2/22	CASA SONRISA ODONTOPEDIATRIA & ORTODONCIA F.A.	SERVICIOS DE TODAS LAS ESPECIALIDADES DE LA RAMA DE LA ODONTOLOGÍA EN GENERAL: ODONTOPEDIATRIA, ORTODONCIA, PRÓTESIS, IMPLANTE, ENDODONCIA.	ELIZABETH MARGARITA ABUD DE FIGUEROA	670392
E/2022-5333	1/2/22	CASMARTECH	VENTA DE CAMARAS DE SEGURIDAD, VENTAS DE DISPOSITIVOS PARA CONTROLES DE ACCESO, CABLEADO DE REDES PARA CENTRO DE DATOS Y PARA CAMARAS DE VIDEO VIGILANCIA.	GEORGE ALEJANDRO MARMOL REYES	670587
E/2022-5073	1/2/22	CASPER CAPITAL	PLANIFICACIÓN Y EL DISEÑO DE LOS SISTEMAS INFORMÁTICOS QUE INTEGRAN EL EQUIPO (HARDWARE), PROGRAMAS INFORMÁTICOS (SOFTWARE) Y TECNOLOGÍAS DE LAS COMUNICACIONES.	SALVADOR JOSE JIMENEZ TAVERAS	670389
E/2022-5028	4/2/22	CASTILLO SECURITY NETWORKING CSNE	SE DEDICARA A LA INGENIERIA, INSTALACIONES Y VENTA DE TECNOLOGIA, SISTEMA DE SEGURIDAD, REDES, DOMOTIZACION.	GLENYS MARIA MEDINA MORBAN, CARLOS ENRIQUEZ CASTILLO JAQUEZ	671265
E/2022-2812	25/1/22	CASTLE DENT	SERVICIOS ODONTOLÓGICOS Y DE ESTÉTICA BUCAL, RAYOS X, ENDODONCIA, IMPLANTE BUCAL Y TODO LO CONCERNIENTE A LA MEDICINA BUCAL.	MARIA MAGDALENA CASTILLO DE WINDHAUSEN	669310
E/2022-3476	25/1/22	CASTRO P COLLETION	VENTA EXCLUSIVA DE ROPA Y ACCESORIOS PARA DAMAS, DÍGASE, TOPS, VESTIDOS, ZAPATILLAS, TENNIS, SANDALIAS, BLUSAS, CAMISAS, RELOJES Y ACCESORIOS PARA DAMAS.	JYMMY IDELFONSO CASTRO PARRA	669482
E/2022-3986	26/1/22	CASTRO VÁSQUEZ INVERSIONES & ASOCIADOS	IMPORTACIÓN Y COMERCIALIZACIÓN DE PIEZAS PARA VEHÍCULOS. ROGER MIGUEL VASQUEZ FELIZ	JORDDY RAFAEL CASTRO DIAZ,	669573
E/2022-6372	7/2/22	CÁTEDRA DOMINICANA DE DERECHO	ENTRENAMIENTO Y EDUCACION CONTINUADA EN DERECHO Y OTRAS RAMAS DE MANERA PRESENCIAL O ATRAVES DE PLATAFORMAS ELECTRÓNICAS.	MANUEL ULISES ARTURO BONNELLY VEGA	671342
E/2022-3627	25/1/22	CAURY LICORES	VENTAS AL POR MENOR DE BEBIDAS.	ENOSCAURY DIAZ AQUINO	669297
E/2022-2505	19/1/22	CAWA CARIBBEAN CLEAN WATER	DISTRIBUCIÓN Y PURIFICACIÓN DE AGUA PARA CONSUMO HUMANO Y ENERGÍAS RENOVABLES.	CAROLINA MAFALDA WINETZHAMMER BELLIARD	671114
E/2022-5660	4/2/22	CCANN INVESTMENTS	SERVICIOS DE BIENES RAÍCES, INCLUYENDO ADMINISTRACIÓN, RENTA Y VENTA DE PROPIEDADES.	CECILIO SILVERIO SILVERIO	671260
E/2022-6382	7/2/22	CCO SOLUCIONES EMPRESARIALES	ASESORÍA CONTABLE Y FINANCIERA.	CELESTINA CEDEÑO GUERRERO	671345
E/2022-2706	3/2/22	CD GENERIC SOLUTIONS	COMPRA, VENTA EXPORTACION E IMPORTACION DE MATERIALES ELECTRICOS. SERVICIOS ELECTRICOS EN GENERAL	CANOT DESRIVIÈRES	671033
E/2022-4670	28/1/22	CEBALLOS DIFOT & ASOCIADOS, CEDIAM	SERVICIOS DE CONTABILIDAD, ESTADOS FINANCIEROS, ANÁLISIS E INTERPRETACIÓN DE ESTADOS FINANCIEROS, AUDITORÍA FISCAL, AUDITORÍA FINANCIERA, AUDITORÍA AMINISTRATIVA.	MARTHA ELENA CEBALLOS DE DOMÍNGUEZ	670119
E/2022-5505	2/2/22	CEDECARD	CENTRO DE ESTUDIO DE IMÁGENES CARDIOVASCULARES COMO SERVICIOS DE ECOCARDIOGRAMA; ECOCARDIOGRAMA DE ESTRÉS CON EJERCICIO.	MANUEL RAMOS NUÑEZ, LUZ YISELLE MENDEZ MONTAS	671000
E/2022-3912	27/1/22	CELIELCA IMPORT	FABRICACIÓN DE MATERIALES DESECHABLES TALES COMO: PAPEL DE BAÑO, SERVILLETAS.	CELIELCA IMPORT, SRL	669878
E/2022-5869	3/2/22	CENTRAL DE ABASTOS JJL	COMPRA Y VENTA AL POR MAYOR DE PROVISIONES ALIMENTICIAS, HIGIENE E INSUMOS DE COCINA.	GREGORI ODALIS ROMERO CALDERON	671214
E/2022-3755	25/1/22	CENTRO COMUNITARIO DE APOYO SOCIAL MIS MANOS POR TI CECODAPOS	SIN FINES DE LUCRO AYUDA SOCIAL COMUNITARIA, AYUDAS ALIMENTICIAS, MÉDICAS, ESTUDIANTIL Y DEPORTIVAS Y RECONSTITUCIÓN DE VIVIENDAS.	FELIX RAMÓN PEREZ PEÑA	669376
E/2022-4043	26/1/22	CENTRO DE ACOGIDA Y AYUDA AL INMIGRANTE CABA	ENTIDAD SIN FINES DE LUCRO, DEDICADA A AYUDAR, INFORMAR Y ORIENTAR A LOS INMIGRANTES.	JOSE LUIS MARTINEZ GONZALEZ	669622
E/2022-3519	25/1/22	CENTRO DE BELLEZA GIOVANNY COTES	SERVICIO DE LAVADO DE CABELLOS, CORTES,TRATAMIENTOS, MANICURE, PEDICURE Y VENTA DE COSMETICOS.	GIOVANNY COTES HERRERA	669244
E/2022-4434	28/1/22	CENTRO DE CAPACITACIÓN DOMINICANO, CECADOM	ENTIDAD EDUCATIVA PARA LA FORMACIÓN DE RECURSO EN HUMANOS EN TECNOLOGÍA, SALUD Y ÁREA EMPRESARIAL.	ROSA MARIA VENTURA PEÑA	669933
E/2022-6373	7/2/22	CENTRO DE CUIDADO INFANTIL YO TE CUIDO	SERVICIOS DE ACTIVIDADES INFANTILES, ATENCION PERMANENTE Y CUIDADO DE NIÑOS, SALA DE TAREAS, ATENCION PSICOLOGICA, TERAPIA DE JUEGOS.	WILLY LEONARDO CANO CONCEPCION, ROSIBEL VICENTE SANCHEZ	671339
E/2022-4205	27/1/22	CENTRO DE DESARROLLO DE LAS HABILIDADES BLANDAS CEDEHAB	EDUCACIÓN, DIPLOMADOS, TALLERES, CONFERENCIAS, CHARLAS,CURSOS, SIMPOSIOS, CONSULTORÍA EDUCATIVA, EVENTOS EDUCATIVOS, CAMPAMENTOS EDUCATIVOS, FERIA EDUCATIVA.	YUHEIRY GUERRERO QUEZADA	669749
E/2022-4418	27/1/22	CENTRO DE DIFUSIÓN CULTURAL RIBERAS DEL CATUCHE	ASESORAR, FORMAR, CAPACITAR SIN FINES DE LUCRO A AGRUPACIONES EN TÓPICOS COMO CRECIMIENTO HUMANO, ORGANIZACIÓN COMUNITARIA.	LILLIAM COROMOTO DEL VALLE	669917
E/2022-5156	1/2/22	CENTRO DE EDUCACION INICIAL Y PRIMARIO PERSONITAS	DEDICADO ACTIVIDADES EDUCATIVAS PARA NIVEL INICIAL Y PRIMARIA.	PAULA ELVIRA POLANCO JIMENEZ DE CID	670457
E/2022-6193	4/2/22	CENTRO DE EDUCACION PARA EL DESARROLLO SOCIO TECNOLOGICO CEDSTEC	IMPARTICION DE CURSOS Y CAPACITACIONES EN LAS SIGUENTES AREAS: IDIOMAS, SALUD, TENCNOLOGIA, ADMINISTRATIVA, MUSICA Y TODO LO RELACIONADO CON ESTA ACTIVIDAD.	DIONY JULMISTE	671290
E/2022-3773	28/1/22	CENTRO DE ENSEÑANZA Y GUARDERIA ADORQUIS	SERVICIOS DE CUIDO DE NIÑOS (AS), ENSEÑANZA INICIAL Y BÁSICA, ESTIMULACION TEMPRANA.	GRISELDA ALICIA GARCÍA MARTES, CESAR MANUEL VARGAS QUEZADA	669958
E/2022-3842	25/1/22	CENTRO DE ESPECILIDADES MEDICAS SEMED	SERVICIOS DE SALUD.	JOEL DARIO ACEVEDO JOGA	669433
E/2022-4286	1/2/22	CENTRO DE IMÁGENES VACS	SERVICIOS DE IMÁGENES RADIOGRÁFICAS, FOTOGRAFÍA DENTALES INTRAORALES Y EXTRAORALES, RADIOGRAFÍAS PERIAPICALES, RADIOGRÁFICAS DENTALES.	FELIPE CORRAL	670579
E/2022-4319	27/1/22	CENTRO DE SERVICIOS & COMUNICACIONES CS&CHERY	TIENE COMO FINALIDAD OFRECER SERVICIOS DE CALL CENTER BRINDANDO UNA ATENCIÓN DE CALIDAD Y GENERAR EXPERIENCIAS POSITIVAS DEL CLIENTE CON LA EMPRESA.	CHERY ENOLD	669857
E/2022-5526	3/2/22	CENTRO DIAGNOSTICO DRA. RIVERA THOMAS Y ASOCIADOS	REALIZACIÓN DE MEDIO DIAGNOSTICO TIPO SONOGRAFIA.	SARAH MELISSA RIVERA THOMAS	671037
E/2022-1111	31/1/22	CENTRO EDUCATIVO ARCOÍRIS DE VIDA	SERVICIOS DE IMPARTIR DOCENCIA DESDE EL NIVEL INICIAL HASTA EL NIVEL SECUNDARIO.	MARIA SAGRARIO RINCÓN TORRES DE CASIANO	670291
E/2022-6087	4/2/22	CENTRO EDUCATIVO ESTRELLITA DE ELOHIM	IMPARTIR CLASE INICIAL, BÁSICA Y SECUNDARIA.	DORKY ALTAGRACIA GARCIA	671154
E/2022-5327	1/2/22	CENTRO EDUCATIVO JIREHY	BRINDAR EDUCACIÓN INICIAL Y PRIMARIA, UNA EDUCACIÓN INTEGRAL QUE ABARQUE LOS ASPECTOS DE FORMACIÓN MORAL, FÍSICA, EMOCIONAL E INTELECTUAL.	MARCIA ARELIS CARVAJAL FELIZ	670586
E/2022-4165	27/1/22	CENTRO FERRETERO PA GURABO	COMPRA Y VENTA DE MATERIALES DE CONSTRUCCION, BLOCK, CEMENTO, ARENA,VARILLA Y DEMAS RELACIONADOS CON PRODUCTOS FERRETEROS.	RAFAEL EMILIO CRUZ GUTIERREZ	669724
E/2022-5534	2/2/22	CENTRO FERRETERO REGALADO HERMANOS	VENTA DE ARTICULOS FERRETEROS.	ALFONSO FRANCISCO REGALADO TAVAREZ	670744
E/2022-5589	2/2/22	CENTRO FINANCIERO BHD	PROMOVER Y DESARROLLAR, TANTO LOCALMENTE COMO EN EL EXTERIOR, ENTIDADES DE SERVICIOS DE NATURALEZA FINANCIERA Y PARTICIPAR EN EL CAPITAL DE LAS MISMAS.	CENTRO FINANCIERO BHD LEON, S.A.	670863
E/2022-4084	26/1/22	CENTRO HOSTOS DE ESTUDIOS CONSTITUCIONALES, CHEC	INSTITUCIÓN ACADÉMICA DEDICADA A LA PROMOCIÓN DEL PENSAMIENTO, LOS DEBATES ACADÉMICAS Y LAS INVESTIGACIONES JURÍDICAS EN LAS ÁREAS DEL DERECHO CONSTITUCIONAL.	EDUARDO JORGE PRATS	669663
E/2022-6223	4/2/22	CENTRO JURIDICO ALMANZAR JIMENEZ & ASOCIADOS	SERVICIOS JURIDICOS EN GENERAL.	OSVALDO ALMANZAR JIMENEZ	671235
E/2022-3866	26/1/22	CENTRO JURIDICO LICENCIADA EUFEMIA RODRIGUEZ & ASOCIADOS.	SERVICIOS JURIDICOS EN GENERAL.	EUFEMIA RODRÍGUEZ SOSA	669453
E/2022-2552	1/2/22	CENTRO MÉDICO BAVARO	SERVICIOS MÉDICOS LAS 24 HORAS DEL DÍA ACORDE CON LAS REGLAS Y LAS NORMAS QUE EXIGEN LAS LEYES Y REGLAMENTOS PARA LA REGULACIONES DE SALUD EN LA REPÚBLICA DOMINICANA.	JUAN ISIDRO RODRÍGUEZ GUERRERO	670461
E/2022-4297	27/1/22	CENTRO ODONTOLOGICO FEDENT	SERVICIOS ODONTOLOGICO EN GENERAL, VENTAS DE MATERIALES Y EQUIPOS MÉDICOS U ONTOLÓGICOS	CENTRO ODONTOLOGICO FEDENT, S.R.L, YOLANDA FERRERAS MATOS	669830
E/2021-58832	7/2/22	CENTRO ODONTOLOGICO INTERNACIONA DR. MONTOYA RUIZ	CLÍNICA ODONTOLOGICA, ODONTOLOGIA GENERAL, EXTRACCIÓN DE PIEZAS, LIMPIEZAS, RECONSTRUCCIONES DENTALES, EMPASTES, PRÓTESIS REMOVIBLES Y FIJAS.	LISBETH MARY MARTE DE MONTOYA, ANTONIO LUIS MONTOYA RUIZ	671382

[210] EXP.	[220] SOL. FECHA	[561] NOMBRE COMERCIAL	[510] ACTIVIDAD	[730] SOLICITANTE	[111] REGISTRO
E/2022-6250	4/2/22	CENTRO OPTICO STAR	SERVICIOS DE EXAMEN DE LA VISTA Y VENTA DE LENTES.	MAYRENI OMAR ESPINOSA ROMAN	671259
E/2022-4193	27/1/22	CENTRO PRENSA RUDDY	VENTA Y REPARACIÓN DE REPUESTOS DE VEHICULO.	CENTRO PRENSA RUDDY, S.R.L.	669730
E/2022-6491	7/2/22	CENTRO PSICOTERAPÉUTICO BIENESTAR JH	SERVICIOS DE CONSULTAS PROFESIONALES PSICOLÓGICAS, SERVICIOS DE APLICACIÓN DE PRUEBAS PSICOMÉTRICAS, PSICOTERAPIAS COGNITIVAS, CONDUCTUALES.	ELAINE LISSETTE JIMENEZ HEREDIA, FIDEL ANTONIO HERNANDEZ AGRAMONTE	671441
E/2022-5818	3/2/22	CENTRO PSICOTERAPÉUTICO BIENESTAR JIMENEZ HEREDIA	SERVICIOS DE CONSULTAS PROFESIONALES PSICOLÓGICAS, SERVICIOS DE APLICACIÓN DE PRUEBAS PSICOMÉTRICAS, PSICOTERAPIAS COGNITIVAS.	ELAINE LISSETTE JIMENEZ HEREDIA	671066
E/2022-5441	2/2/22	CENTRO PSICOTERAPEUTICO RESTAURANDO VIDAS	SERVICIO DE TERAPIA FAMILIAR, TERAPIA DE PAREJA..	FRANCISCA HERMINIA FAMILIA CONCEPCION DE SENA	670673
E/2022-705	25/1/22	CERTIENVIOSRD	SERVICIOS DE MENSAJERÍA Y TRANSPORTE DE DOCUMENTOS LEGALES.	RODRIGO DELGADO FLOREZ ESTRADA	669242
E/2022-5748	3/2/22	CF FLOOR DESIGNS DOMINICANA	VENTA E INSTALACIÓN DE PISOS EPÓXICOS Y REVESTIMIENTO EN LA REPUBLICA DOMINICANA.	PASCUAL SANCHEZ DIAZ, LEANDRA Y RIVERA MARTINEZ	670922
E/2022-2606	7/2/22	CGR BOUTIQUE & DECORACIONES	COMPRA Y VENTA DE ROPA, CALZADOS, CARTERAS, RELOJ, ACCESORIOS PARA HOMBRE, MUJERES Y NIÑO, PERFUMERÍA, VENTA DE MAQUILLAJE, PESTAÑAS Y PELO.	RAYSA CORPORAN GUZMAN	671443
E/2022-5023	31/1/22	CHAMATA	VENTAS DE AGREGADOS, ALQUILER DE EQUIPOS PESADOS DE CONSTRUCCIÓN ADEMAS DE TODO TIPO DE VENTAS DE MATERIALES DE CONSTRUCCIÓN.	TASHA CHRISTIE FRANKLIN	670378
E/2021-68824	13/12/21	CHANCE GROUP MARKETING	VENTA DE EQUIPOS DE SONIDO, INSTRUMENTOS MUSICALES, INSTRUMENTOS DE PERCUSIÓN, EQUIPOS ELECTRONICOS, ELECTRODOMESTICOS MOBILIARIO.	NIURKA MARTINEZ MORONTA, CHANCE GROUP MARKETING, SRL.	671218
E/2022-3402	26/1/22	CHANGEMENTS & SEBCARL SOLUTIONS	SERVICIOS DE MARKETING, BIENES RAICES, ASESORIA MIGRATORIA, TOURS NACIONALES E INTERNACIONALES Y VENTA DE SEGUROS.	CARLA CAROLINA DACRUZ MARTINEZ	669592
E/2022-4266	27/1/22	CHAVÓN RIVER GROUP	COMPRA Y VENTA DE BIENES INMUEBLES.	CAROLINA NOELIA MANZANO RIJO	669811
E/2022-617	27/1/22	CHECHE JD PRODUCCIONES	SERVICIO DE PRODUCCIONES AUDIOVISUALES.	LUISA MARIA POLANCO DIAZ, JOSE ALBERTO DIAZ NUÑEZ	669890
E/2022-5939	3/2/22	CHEERFUL BUSINESS WORLD	IMPORTACION, COMPRAS, VENTA DE PRODUCTOS COMESTIBLES Y BEBIBLES, VENTA DE EFECTOS FERRETEROS, MATERIAL GASTABLE DE OFICINA, PRENDAS DE VESTIR.	CRISTHIAN ANTONIO CASTILLO TORRES	671052
E/2022-1345	7/2/22	CHIKIYENI SHOP	VENTA DE PERFUMES, ACCESORIOS PARA DAMAS Y CABALLEROS, ROPA, ZAPATOS, CARTERAS, PRODUCTOS DE BELLEZA.	RAMONA YANIRA MORILLO BAUTISTA, JAMAR ANDRE WINDER	671445
E/2022-5711	3/2/22	CHURCH EXPRESS	SERVICIOS DE RENTA DE VEHÍCULOS DE MOTOR.	JOSE EMILIO CONTRERAS VALERO	670888
E/2022-5151	1/2/22	CIBAO CIGAR LLIBRE	SERVICIO DE INTERMEDIACION LOCAL Y EXPORTACION DE CIGARROS	JACINTO ANTONIO LLIBRE SALCEDO, WILSON TOMAS LLIBRE SALCEDO	670452
E/2022-4173	27/1/22	CIDMESI	SERVICIOS Y REPUESTOS DE VEHICULOS DE MOTOR. MANTENIMIENTO. IMPORTACION, COMERCIALIZACION, DISTRIBUCION Y VENTA DE PIEZAS DE VEHICULOS DE MOTOR.	HECTOR JOSE MELLA PERALTA, JUAN ROGELIO CID MENDOZA	669727
E/2022-4976	31/1/22	CINNAMON GARDEN HOMES	COMPRA DE INMUEBLE, CONSTRUCCIÓN Y VENTA.	RAMAKRISHNAN THARMALINGAM, KETHESWARAN SIVASUBRAMANIYAM	670330
E/2022-4983	31/1/22	CINNAMON GARDEN MANAGEMENT	ADMINISTRACIÓN DE PROPIEDADES.	KETHESWARAN SIVASUBRAMANIYAM, RAMAKRISHNAN THARMALINGAM	670344
E/2022-4980	31/1/22	CINNAMON GARDEN REALTY	AGENTE INMOBILIARIA, Y FINANCIAMIENTO	KETHESWARAN SIVASUBRAMANIYAM, RAMAKRISHNAN THARMALINGAM	670332
E/2021-70503	20/1/22	CIRCULO ESTRELLA VITAL	SIN FINES DE LUCRO DEDICADA A PROPICIAR ENCUENTROS CULTURALES PARA LA SANACIÓN DE LAS RAÍCES MULTIÉTNICAS, INTEGRANDO LA JUSTICIA RESTAURATIVA COMO ESTILO DE VIDA.	SANTA ESTELA BRIOSO MEJIA	669164
E/2022-5658	3/2/22	CITY COCO - REPÚBLICA DOMINICANA	EMPRESA DEDICADA A LA DISTRIBUCIÓN, VENTA, PROMOCIÓN Y ALQUILER DE VEHÍCULOS ELÉCTRICOS EN LA REPÚBLICA DOMINICANA.	BILL JOSEPH PERDOMO RODRÍGUEZ, MARCOS JOSÉ PEÑA MATOS	670879
E/2022-2667	31/1/22	CLEAN ALL JORDRIC	SERVICIOS DE LIMPIEZA GENERAL INTERIOR DE EDIFICIOS. ACTIVIDADES DE LIMPIEZA DE EDIFICIOS E INSTALACIONES INDUSTRIALES.	JORDI RICARDO SORIANO HERNANDEZ, DARIO ALEXANDER SORIANO HERNANDEZ, CLARA MARIA HERNANDEZ COLON	670216
E/2022-3528	25/1/22	CLIENTPLUS	SERVICIOS PROFESIONALES DE CONSULTORÍA DE NEGOCIOS, LEVANTAMIENTO Y ANÁLISIS DE PROCESOS, MANEJO Y ADMINISTRACIÓN DE PROYECTOS, ADMINISTRACIÓN DEL CAMBIO.	JUAN CARLOS PEREZ SALLENT	669251
E/2022-5356	2/2/22	CLIMATE RESILIENT	CENTRO DE PENSAMIENTO PARA ACCIONES SOBRE EL CAMBIO CLIMATICO	NATHALIE MARIA FLORES GONZALEZ, JUAN CARLOS MONTERREY GOMEZ	670602
E/2022-5752	3/2/22	CLIMB BIENES RAICES	SERVICIOS DE INVERSIONES Y BIENES RAICES EN GENERAL	FELIX ANTONIO MUÑOZ FERNANDEZ	670924
E/2022-5414	2/2/22	CLINICA DENTAL DRA. MACIEL CUEVAS MALENO	SERVICIOS DE LA SALUB BUCAL.	MACIEL CUEVAS MALENO	670647
E/2022-5066	1/2/22	CLINICA DENTAL DRA. YNGRI TERRERO	SERVICIOS DE CONSULTA ODONTOLÓGICA EN GENERAL.	YNGRI CECILIA TERRERO DE MINGUIJON	670439
E/2022-2832	20/1/22	CLINICAP.10	CENTRO DE PREVENCIÓN Y MEDICINA CAPILAR	JULIANA RODRIGUEZ MENDOZA	669190
E/2022-3065	25/1/22	CLUB DEPORTIVO EL SANTO	SIN FINES DE LUCRO, Y LA CUAL TENDRÁ COMO ACTIVIDAD LA FORMACIÓN DEPORTIVA DE JÓVENES Y ADOLESCENTES DE LA COMUNIDAD.	JUAN EMILIO MOJICA, GERARDO ALEJANDRO PEREZ DIPRE	669231
E/2022-5476	2/2/22	CLUSTER DE CAFE DE JARABACOA, CCJ	ENTIDAD SIN FINES DE LUCRO DEDICADA A AGRUPAR A LAS ASOCIACIONES DE PRODUCTORES DE CAFE.	JUANA ALICIA DELGADO VICTORIANO	670695
E/2022-5648	3/2/22	CMIT DEVELOPMENT	ESTABLECER, GESTIONAR Y LLEVAR A CABO LA EJECUCIÓN DE PROYECTOS INMOBILIARIOS, ASÍ COMO LOS NEGOCIOS DE FINANCIAMIENTO, ARRENDAMIENTO E INVERSIÓN EN TÍTULOS VALORES.	CLAUDIO MANUEL IGLESIAS TRONCOSO	671415
E/2022-3763	25/1/22	COAL CENTRO DE OTORRINOLARINGOLOGIA, AUDICION Y LENGUAJE	CONSULTA DE OTORRINOLARINGOLOGIA Y OTOLOGIA, CONSULTA DE AUDIOLOGIA Y LENGUAJE PRUEBAS AUDIOLOGICAS.	RINA BEL DE LOS SANTOS SANCHEZ	669389
E/2022-5424	2/2/22	COCINA INDUSTRIAL MARTEGA	PREPARAR, ELABORAR Y COCINAR ALIMENTOS PARA BUFFETS, COMIDA EMPRESARIAL Y OTROS AFINES AL ARTE CULINARIO.	MIRIAN CELESTE ORTEGA HERRERA	670662
E/2022-3510	25/1/22	COCOLS PARTY	VENTA DE ARTÍCULOS PARA FIESTAS, ARREGLOS FLORALES, ARREGLOS DE GLOBOS, BANDEJAS Y DECORACIÓN DE EVENTOS.	NICOL SALVADOR CASTELLANOS, LORAINNE SALVADOR CASTELLANOS	669240
E/2022-4134	27/1/22	COFRESI HILLS	SERVICIO DE BIENES RAÍCES EN GENERAL, DESARROLLO DE PROYECTOS INMOBILIARIOS, COMPRA Y VENTA DE INMUEBLES.	MICHAL PIETOSA	669718
E/2022-3728	26/1/22	COLCHONERIA ROUZE	ENSAMBLAJE, FABRICACIÓN, VENTA Y DISTRIBUCIÓN DE COLCHONES.	JENNIFER AIMEE JIMENEZ PERALTA, VICTOR LUCAS PORTES ROSA	669594
E/2022-5664	3/2/22	COLCHONES ROSA	FABRICACIÓN, VENTA Y DISTRIBUCIÓN DEL COLCHONES	VICTOR LUCAS PORTES ROSA, JENNIFER AIMEE JIMÉNEZ PERALTA	670875
E/2022-3544	3/2/22	COLEGIO BIBLICO CRISTIANO BETUEL	IMPARTIR ENSEÑANZA DESDE INICIAL HASTA EL BACHILLERATO.	FRANCISCO PEREZ SIERRA	670907
E/2022-5844	3/2/22	COLEGIO CRISTIANO EJERCITO DE SALVACION	IMPARTIR DOCENCIA A NIVEL INICIAL.	EL EJERCITO DE SALVACION	670969
E/2022-2110	14/1/22	COLEGIO DAY CARE ARCOIRIS .H.H	SERVICIOS DE EDUCACIÓN INICIAL Y PRIMARIA.	ANGELA DEL CARMEN REYNOSO DISLA	669865
E/2022-3747	25/1/22	COLEGIO ESTRELLA D' LUZ	IMPARTIR DOCENCIA EN LOS NIVELES INICIAL, BASICA Y MEDIA.	TRINY INES MOTA ESTRELLA	670303
E/2022-5110	1/2/22	COLEGIO LAS LAGUNAS	CENTRO DE FORMACION INTEGRAL DE EDUCACION INICIAL, GUARDERÍA INFANTIL Y OTROS SERVICIOS VINCULADOS A LA EDUCACIÓN Y AL CUIDADO DE NIÑOS CON PEDAGOGÍA ESPECIALIZADA.	NELSY SONNIA TIBURCIO DURAN DE CALDERON	670413
E/2022-3698	25/1/22	COLMADITO LA ESPERANZA AGORA	DESARROLLO Y EJECUCIÓN DE PLATAFORMA DE RESPONSABILIDAD SOCIAL PARA APOYO A DIFERENTES FUNDACIONES.	LANDMARK REALTY CORP.	669634
E/2022-4244	27/1/22	COLMADO BELKIS CORDERO	COMPRA Y VENTA DE PRODUCTOS COMESTIBLES, BEBIDAS, ARTÍCULOS PARA EL HOGAR Y PRODUCTOS DE LIMPIEZA.	BELKIS MARIA DIAZ CORDERO	669779
E/2022-5565	2/2/22	COLMADO CAFETERIA DE LUMINADA REYES Y RAMON ANIBAL LOPEZ	VENTA DE ALIMENTOS, BEBIDAS Y SERVICIO DE CAFETERIA; JUGOS NATURALES, DESAYUNOS, Y VENTA DE COMIDA RAPIDA.	LUMINADA ALTAGRACIA REYES FLORENTINO, RAMON ANIBAL LOPEZ RESTITUYO	670791
E/2022-5298	2/2/22	COLMADO ESPINAL CASTILLO	VENTAS DE PRODUCTOS MASIVOS, PROVISIONES FRESCAS, EMBUTIDOS FRESCOS, BEBIDAS ALCOHÓLICAS, PICADERAS RÁPIDA, CONDIMENTOS, CIGARRILLOS, TUBÉRCULOS.	JOEL ESPINAL AQUINO	670726
E/2022-358	18/1/22	COLMADO HERMANOS PPJ	VENTAS DE PROVISIONES ALIMENTICIAS TALES COMO: GRANOS, PRODUCTOS, AGRÍCOLAS, DERIVADOS DE LA LECHE, HUEVOS, PRODUCTOS ELABORADOS DE LA HARINA.	JUAN CARLOS PICHARDO GONZALEZ	668712
E/2022-5726	3/2/22	COLMADO JUANMA AZCONA	COMPRA Y VENTA AL DETALLE DE ALIMENTOS Y COMESTIBLES, GRANOS, ENLATADOS, EMBUTIDOS, AZÚCAR, BEBIDAS Y SUS DERIVADOS, DESECHABLES PARA EL HOGAR Y PRODUCTOS DE LIMPIEZA.	JUAN DE DIOS AZCONA REYES	670943
E/2022-3350	20/1/22	COLMADO RAFAEL CUSTODIO	COMPRA Y VENTA AL DETALLE DE ALIMENTOS Y COMESTIBLES, GRANOS, ENLATADOS, EMBUTIDOS, AZÚCAR, BEBIDAS Y SUS DERIVADOS.	RAFAEL ANTONIO CUSTODIO PEÑA	670109
E/2022-5218	1/2/22	COLOSSUS GROUP	SERVICIOS DE RADIODIFUSIÓN.	PEDRO RICARDO VALDEZ TRAVIESO	670510
E/2022-4370	27/1/22	COMBINADOS	SERVICIOS DE COCINA, RESTAURANTE Y GASTRONOMÍA, ASÍ COMO CUALQUIER ACTIVIDAD COMERCIAL RELACIONADA AL OBJETO SOCIAL DE LA EMPRESA.	ANTONIO FERNANDEZ SIERRA	669897
E/2022-5113	1/2/22	COMCESA	IMPORTACION, EXPORTACION, DISTRIBUCION, COMPRA Y VENTA DE EQUIPOS, REPUESTOS, MATERIALES, INSUMOS Y PRESTACIÓN DE SERVICIOS PARA LA INDUSTRIA AGROINDUSTRIA.	JORGE ANTONIO WIDMMAN ROQUER	670419
E/2022-3806	25/1/22	COMERCIAL ANITA	VENTA DE MUEBLES, ELECTRODOMÉSTICOS Y ENSERES DEL HOGAR.	DILANIA MATOS MENDEZ	670506
E/2022-2788	26/1/22	COMERCIAL ANTOINE ANIS	VENTAS DE PRODUCTOS COSMETICOS Y FARMACEUTICO DE IMPORTACION E EXPORTACION DE LOS MISMOS.	ANTOINE ANIS, GUERDA ANIS	669638
E/2022-4913	31/1/22	COMERCIAL BJCA	VENTA DE MATERIAL GASTABLE DE OFICINA, SERVICIOS DE PAPELERIA, IMPRESIONES, VENTA DE LIBROS, CARPETAS, UTILES ESCOLARES, CREACION DE CURRICULUM.	JUANA ISABEL LALONDRIZ GONZALEZ	670276
E/2022-4450	28/1/22	COMERCIAL CAONABO	PRODUCCIÓN Y COMERCIALIZACIÓN DE PRODUCTOS AGRÍCOLAS Y TODO TIPO DE GRANOS.	ALEJANDRO RAMÍREZ BIDO, ARELIS YESMIN SANCHEZ MORA	671084
E/2022-2608	28/1/22	COMERCIAL EL K GUSTA GUSTA	COMPRA Y VENTAS DE ALIMENTOS DE CONSUMO Y TODOS TIPOS DE BEBIDA ALCOHOLICA.	MARY NURYS MOREL DISLA	669974
E/2022-2270	27/1/22	COMERCIAL LA 30	VENTA DE ARTICULO PARA EL HOGAR COMO SON: MUEBLES, ADORNOS, LIMPIEZA; ACCESORIOS PERSONALES COMO SON: CALZADO, PRENDA DE VESTIR, ROPA INTERIOR.	MINGZHI LI	669825
E/2022-4023	26/1/22	COMERCIAL PAPPATERRA	COMPRA, VENTA, TRANSPORTE Y DISTRIBUCIÓN DE PRODUCTOS DERIVADOS DEL PETRÓLEO Y GAS NATURAL, ASÍ COMO TIPO DE COMBUSTIBLES. INSTALAR ESTACIONES PARA LA VENTA DE COMBUSTIBLES.	HILDA PATRICIA CANOT FRIAS	669604
E/2022-4886	1/2/22	COMERCIAL ROSIKARLA	IMPORTACIÓN, VENTA Y COMERCIALIZACIÓN DE ROPAS, CALZADOS, BISUTERÍA Y ACCESORIOS, PERFUMES, COSMÉTICOS, MUEBLES Y DECORACIÓN PARA EL HOGAR. PRODUCTOS DE LIMPIEZA PARA EL HOGAR.	JUAN MARCOS FIGUEROA PACHECO, ROSIKARLA RIVERA POLANCO	670479
E/2022-3179	20/1/22	COMERCIAL SAN MARTÍN	COMERCIALIZACIÓN Y DISTRIBUCIÓN DE HOJAS, CUADERNOS, BLOC DE NOTAS; AGENDA, CALENDARIO, PAPEL CARBÓN; ELEMENTOS PARA ORDENAR PAPELES.	RAMON SAMUEL RICART	669167
E/2022-5500	4/2/22	COMERCIALIZADORA ARVIAN	COMPRA, VENTA, IMPORTACIÓN, EXPORTACIÓN, TRANSPORTE, DISTRIBUCIÓN, EMPAQUE, EXPENDIO Y COMERCIALIZACION DE PRODUCTOS COMESTIBLES Y BEBIDAS.	JOSEFINA ROMERO DE VICTORIA, EDGAR VINICIO FERNANDEZ ANDRADE	671268
E/2022-6260	4/2/22	COMERCIALIZADORA DE AZÚCAR DOMÍNGUEZ GARCÍA	COMERCIALIZAR AZÚCAR REFINADA.	RAFAEL FREDY DOMINGUEZ TAVAREZ	671291
E/2022-5437	2/6/21	COMERCIALIZADORA INSUMOS DEL CARIBE, CINCAR	IMPORTACIÓN, EXPORTACIÓN,COMERCIALIZACIÓN, COMPRA Y VENTA DE PRODUCTOS COMESTIBLES, BEBIDAS, ARTÍCULOS PARA EL HOGAR, ELECTRODOMÉSTICOS.	ANDRES JERONIMO SANZ MINIER, ALEJANDRO ANDRE BARRERA SUAREZ	670975
E/2022-5816	3/2/22	COMERCIALIZADORA LEDESMA & LEDESMA AGROGRULED	ESTA SOCIEDAD TIENE POR PRINCIPAL Y SIN IMITACIÓN ALGUNA: A) MOLIENDA Y PILADO DE ARROZ, PRODUCCIÓN DE ARROZ DESCASCARILLADO, BLANQUEADO, PULIDO, SEMICOCIDO.	DANNY POMPILIO LEDESMA LARA	670956
E/2022-4883	31/1/22	COMERCIALIZADORA LEDESMA & LEDESMA AGROGRULED	SE DEDICARA PRINCIPALMENTE Y SIN LIMITACIÓN ALGUNA A: LA ADMINISTRACIÓN DE NÓMINA, GESTIÓN HUMANA, CONTRATACIÓN, CAPACITACIÓN, ASESORÍA, ENTRENAMIENTO.	DANNY POMPILIO LEDESMA LARA	670268
E/2022-5266	1/2/22	COMO ANOCHE RADIO	SERVICIOS DE PRODUCCIÓN DE RADIO Y TELEVISIÓN POR INTERNET Y PLATAFORMAS DIGITALES.	FAUSTO ESPINOSA MARTINEZ	670542
E/2022-1491	25/1/22	COMPANIA DE INVERSIONES PREVENCA & ASOCIADOS	ASESORIA JURIDICA, ADMINISTRACCION, VENTA Y ALQUILER DE TODOS TIPOS DE PROPIEDADES, PROMOVER Y REALIZAR EL ESTUDIO, ORGANIZACION, GESTION, ADMINISTRACION Y EJECUCION DE TODO GENERO DE PROYECTOS.	MILAGROS ASUNCION MORROBEL CHEVALIER, CHANNELLY SUGEILY FERNANDEZ MORROBEL	670538
E/2022-5790	3/2/22	COMPANÍA DE TRANSPORTE ACUÁTICO TURÍSTICO RANYEL Y SANTO	SERVICIO DE TRANSPORTE DE PERSONAS POR LANCHA, CATAMARÁN Y YOLA.	RANYEL CASTRO DOMINGUEZ	670939
E/2022-4728	31/1/22	COMPANÍA DE TRANSPORTE HATO MAYOR MICHES COTRAHAMI	SERVICIO DE TRANSPORTE DE PASAJEROS, INTERURBANO Y TURÍSTICO, SERVICIO DE MONTACARGAS Y AFINES.	HECTOR GONZALEZ ADAME	670160
E/2022-3532	25/1/22	COMPRAVENTA LABOMBAY	COMPRA Y VENTA DE ARTICULO NUEVO Y USADOS TALES COMO ELECTRODOMESTICOS.	GISELA BENITEZ RAMOS	669294
E/2022-1729	25/1/22	COMPU-SYSTEMS MAIMON	VENTAS DE EQUIPOS TECNOLÓGICOS.	JUAN ANTONIO BEATO PAULINO, RAFAEL ANDRES RUIZ FERNANDEZ	669230
E/2022-5525	2/2/22	COM-TRAPESO MULTIMEDIOS	SERVICIOS DE PUBLICIDAD.	RAMÓN ANTONIO MORALES	670738
E/2022-6188	4/2/22	COMUNIDAD CRISTIANA INTERNACIONAL SOLO DIOS ES PERFECTO CCIDP	SIN FINES DE LUCRO, DEDICADA A LA ENSEÑANZA DE LA PALABRA DE DIOS, AYUDA ESPIRITUAL Y EMOCIONAL Y TODO LO RELACIONADA A LO QUE NOS MUESTRA LA BIBLIA Y EL AMOR A DIOS.	ALFREDO HERNANDEZ, DOMINGA GARCIA DE JESUS	671197

[210] EXP.	[220] SOL. FECHA	[561] NOMBRE COMERCIAL	[510] ACTIVIDAD	[730] SOLICITANTE	[111] REGISTRO
E/2022-5746	3/2/22	COMUNIDAD EDUCATIVA JESÚS EN TÍ CONFÍO	SIN FINES DE LUCRO.TIENE POR OBJETIVO APOYAR Y GENERAR INICIATIVAS LOCALES QUE BUSQUEN DESARROLLAR EL NIVEL SOCIOECONÓMICO DE LAS PERSONAS MÁS NECESITADAS.	VIRGILIO ERNESTO PEREZ BERNAL PEREZ	670917
E/2022-5129	1/2/22	CONAKA	COMPRA VENTA DE ACCIONES EN SOCIEDADES COMERCIALES, SOCIEDAD DE INVERSIÓN.	CONAKA, S. A.	670435
E/2022-6239	4/2/22	CONCRETERA TECNIA CONCRETECNIA	ELABORACIÓN, COLOCACIÓN Y VENTA DE HORMIGÓN PARA PROYECTOS DE INGENIERÍA.	MANUEL ELISEO SEBASTIAN GUTIERREZ	671239
E/2022-4104	27/1/22	CONDOMINIO APARTAMENTOS SERGIO Y SASHA	ADMINISTRACIÓN DE CONDOMINIOS.	SERGEI RESHTANENKO	669675
E/2022-5228	1/2/22	CONDOMINIO RESIDENCIAL COHISA XXV	PARA IDENTIFICAR UN CONDOMINIO RESIDENCIAL.	RAMON ELIAS HIDALGO GRULLON	670517
E/2022-5740	3/2/22	CONFESOR FABRICACIÓN Y SERVICIOS MOTO PARTES	FABRICACION DE PIEZAS DE MOTOCICLETAS Y SERVICIO DE REPARACIONES DE MOTOCICLETAS	CONFESOR VALDEZ DEL VILLAR	671048
E/2022-4622	28/1/22	CONFRATERNIDAD DE IGLESIAS EVANGELICAS DE SAN PEDRO DE MACORIS	SIN FINES LUCRO, FORMACIÓN RELIGIOSA, EVANGELIZACIÓN Y PREDICACIÓN DEL EVANGELIO.	CONFRATERNIDAD DE IGLESIAS EVANGELICAS DE SAN PEDRO DE MACORIS, JESUS ANTONIO TAVAREZ GUERRERO	670405
E/2022-4596	28/1/22	CONFRATERNIDAD DE PASTORES EVANGELICOS PENTECOSTAL DE NIGUA COPAPENI	ENTIDAD SIN FINES DE LUCRO, DEDICADA A CULTOS Y ACTIVIDADES PARA EL BIEN COMUN	MARIO JOSE GERMAN MARTINEZ	670063
E/2022-5521	2/2/22	CONFRATERNIDAD DE PASTORES UNIDOS PARA VENCER JEHOVA SHALOM COPAUPAJES	SIN FINES DE LUCRO DEDICADA A CULTO EVANGELISTICO, OBRA SOCIALES DENTRO Y FUERA DE LA COMUNIDAD Y REPARTICION DE ALIMENTOS.	ALBERTO DEL ROSARIO BERAS	670736
E/2022-4964	31/1/22	CONFRATERNIDAD DE PASTORES UNIDOS PARA VENCER ZONA B. CONFRATUVE	PREDICACION DEL EVANGELIO Y AYUDAS SOCIALES A LA COMUNIDAD SIN FINES FINES DE LUCROS.	JAIRO VALDEMORA, TEODORO MUÑOZ DE PAULA	670320
E/2022-4792	1/2/22	CONSEJO DE IGLESIA INTERNACIONAL DE JJEZUS CII-JJEZUS	SIN FINES DE LUCRO, ES UN COMITÉ DE TRABAJO, EL CUAL REGIRÁ TODOS LOS TRABAJOS EN MATERIA DE FE, LA PREDICACIÓN DEL EVANGELIO DE JESUCRISTO.	ALHAN ANEUDY TOLEDO	670427
E/2022-2948	27/1/22	CONSORCIO DE BANCAS M.T.Z	PUNTO DE VENTA DE JUEGOS DE LA LOTERIA Y DEMÁS JUEGOS DE AZAR	MANAURIS MANUEL HERNANDEZ METZ	669707
E/2022-1031	25/1/22	CONSORCIO E.E.S.S-MG	CONSTRUCCIÓN DE OBRAS CIVILES PARA SISTEMAS DE AGUA POTABLE, ACUEDUCTO, AGUAS NEGRAS, CANAL DE RIESGO, POZOS, ESTACIONES DE BOMBEOS, PRESAS HIDROELÉCTRICAS, SISTEMAS DE TRATAMIENTO DE AGUAS Y REDES DE AGUAS PLUVIALES.	ELECTRICAL EQUIPMENT SUPPLY & SERVICES E.E.S.S., S,R,L., MARTINEZ-GIL ARQUITECTURA E INGENIERIA DEL CARIBE, S,R,L	669313
E/2022-3720	31/1/22	CONSORCIO INCAP INCO ABREU MEDINA INGENIEROS PRECON	REALIZAR TRABAJOS DE CONSTRUCCION, REMODELACION, SUPERVISION DE OBRA, DESARROLLO INMOBILIARIO Y CUALQUIER OTRO SERVICIO LIGADO A LA INGENIERIA CIVIL Y RAMAS A FINES.	C&E PRESUPUESTOS Y CONSTRUCCIONES, S.A., ABREU MEDINA INGENIEROS, S.R.L, INGENIERIA Y CONSTRUCCIONES CIVILES INCO, S.R.L	670317
E/2022-4197	27/1/22	CONSORCIO SALDIVAR INDUSTRIAL	CONSTRUCCIÓN DE ACUEDUCTOS, OBRAS CIVILES Y AFINES.	VIATEC, S.R.L., SALDIVAR INDUSTRIAL SERVICES, E.I.R.L	669759
E/2022-4039	26/1/22	CONSPERMA	VENTA DE MATERIALES DE CONSTRUCCIÓN, DISEÑO Y VENTA DE SERVICIOS DE EDIFICACIONES Y CARRETERAS, MATERIALES FERRETEROS, MATERIALES ELÉCTRICOS. VENTA DE BATERÍAS.	KELVIN RICARDO COSTE CASADO, EVELYN COSTE GARCIA	669619
E/2022-3896	26/1/22	CONSTIM BUILDING	IMPORTACION, COMERCIALIZACION Y VENTA DE MATERIALES FERRETEROS Y CONSTRUCCION. REFORMAS, REPACIONES Y CONSTRUCCIONES EN GENERAL, INSTALACIONES DEPORTIVAS.	CARMELO MIGUEL OVIEDO FLORIAN	669477
E/2022-4550	28/1/22	CONSTRACTISTA EMPREARIALES E INDUSTRIALES CONEMIND	SERVICIOS DE SUB CONTRATACIONES DE PERSONAL, MANTENIMIENTO INDUSTRIAL DE METALMECANICA,DE SOLDADURA INDUSTRIAL, COMPRA Y VENTA DE METALES, PINTURA DE EDIFICIOS.	VLADIMIR ARAUJO	670024
E/2022-2528	17/1/22	CONSTRUCCIONES GUTIERREZ RODRIGUEZ	DESARROLLO DE PROYECTOS DE CONSTRUCCION E INFRAESTRUCTURAS, ESTUDIO,DISEÑO, PLANIFICACION, CONTRATACION Y EJECUCIONES TODA CLASE DE EDIFICACIOENES.	FAUSTO GUTIERREZ RODRIGUEZ	669900
E/2022-1221	26/1/22	CONSTRUCCIONES MÉNDEZ GROUP NAM	CONSTRUCCIÓN, DISEÑOS ARQUITECTÓNICOS.	NELSON ANTONIO MÉNDEZ MÉNDEZ	669468
E/2022-5616	2/2/22	CONSTRUCTION PENGUIN CP	SERVICIO DE ARQUITECTURA, PREPARACIÓN DE TERRENOS, DISEÑO, LITIFICACIÓN, ACONDICIONAMIENTO, TERMINACIÓN, DEMOLICIÓN, DESARROLLO Y CONSTRUCCIÓN DE EDIFICIOS.	CONSTRUCTION PENGUIN CP, S.R.L.	670853
E/2022-3913	26/1/22	CONSTRUCTORA ADRINSON	SERVICIOS DE CONSTRUCCIONES DE CARRETERAS, MOVIMIENTO DE TIERRA, CONSTRUCCION OBRA DE ARTE, CANALETAS, ACERAS, CONTENES, BADEN, GAVIONES.	ADRINSON OGANDO ALCANTARA	670090
E/2022-4026	26/1/22	CONSTRUCTORA ARAE	DESARROLLO, CONSTRUCCIÓN Y VENTA DE PROYECTOS INMOBILIARIOS, TURÍSTICOS Y/O RESIDENCIALES; EXTRACCIÓN, EXPLOTACIÓN Y VENTA DE AGREGADOS MINERALES.	ARNOLD ALEXANDER MORALES FERNANDEZ	669605
E/2022-4880	31/1/22	CONSTRUCTORA AMERA	SERVICIOS DE CONSTRUCCIÓN DE TODO TIPO DE BIENES INMUEBLES, TALES COMO: CASAS, APARTAMENTOS, CONDOMINIOS, EDIFICIOS COMERCIALES Y FAMILIARES.	RUBEN DARIO HERNANDEZ JIMÉNEZ	670256
E/2022-5096	1/2/22	CONSTRUCTORA ANNESE	SERVICIOS DE CONSTRUCCIÓN Y REMODELACIÓN DE EDIFICIOS, CARRETERAS, PLANTELES ESCOLARES Y VIVIENDAS EN GENERAL.	ODILLE ALEXANDRA PUJOLS FERNANDEZ	670404
E/2022-1176	3/2/22	CONSTRUCTORA ASFALTAHC	DISEÑO Y CONSTRUCCIÓN DE OBRAS DE INGENIERÍA CIVIL (INCLUYENDO LOS TRABAJOS GENERALES DE CONSTRUCCIÓN, PARA LA MINERÍA Y LA INDUSTRIA, DE CENTRALES ELÉCTRICAS.	ANGELICA MARIA HERNANDEZ CASADO	671113
E/2022-5222	2/2/22	CONSTRUCTORA BENITO CELESTINO HILARIO BENCEHI	CONSTRUCCIÓN Y VENTA DE INMUEBLES EN GENERAL.	BENITO ANTONIO CELESTINO HILARIO	670827
E/2022-5359	2/2/22	CONSTRUCTORA BLUEHOUSE PC	DESARROLLO DE PROYECTOS TURÍSTICOS.	VIANESSA RODRIGUEZ	670611
E/2022-5471	2/2/22	CONSTRUCTORA BUBA	SERVICIO DE CONSTRUCCIÓN DE EDIFICIOS, APARTAMENTOS, VIVIENDAS, COMPRAS, VENTAS Y ADMINISTRACIÓN DE BIENES RAÍCES.	SALEN ROHANA	670703
E/2021-68653	28/1/22	CONSTRUCTORA CABEP	CONSTRUCCIONES CIVILES, PRESUPUESTOS, SUPERVISION DE OBRAS, ALQUILER DE EQUIPOS DE CONSTRUCCION VENTAS DE MATERIALES DE CONSTRUCCION . BIENES RAICES.	YISSEL GABRIELA CABRERA PEÑA	670067
E/2022-4500	4/2/22	CONSTRUCTORA CÓNICA	DISEÑO, PRESUPUESTO Y CONSTRUCCIÓN DE TODO TIPO DE OBRAS CIVILES, YA SEAN PÚBLICAS O PRIVADAS, A TRAVÉS DE LICITACIONES O DE CONTRATACIÓN DIRECTA.	JOSE GUILLERMO SILVERIO HENRIQUEZ	671185
E/2022-4683	2/2/22	CONSTRUCTORA CONSDET	CONSTRUCCIÓN, REPARACIÓN, DE EDIFICIOS, CALLES, CARRETERAS, CAMINOS Y SUPERVISION DE OBRA.	YOEL SORIANO FABIAN	670788
E/2022-4827	31/1/22	CONSTRUCTORA DE LA CRUZ TEJEDA CONCRUTEJ	CONSTRUCTORA DE PROYECTO CIVILES Y DE EDIFICACIONES EN GENERAL, PROMOTOR INMOBILIARIO, DESARROLLADOR INMOBILIARIO, BIENES RAÍCES EN GENERAL.	LUIS ANTONIO DE LA CRUZ SÁNCHEZ	670220
E/2022-4213	27/1/22	CONSTRUCTORA DE OLEO HICHEZ	SERÁ UNA INSTITUCIÓN QUE FUNDAMENTALMENTE POSEERÁ LA CAPACIDAD ADMINISTRATIVA PARA DESARROLLAR Y CONTROLAR LA REALIZACIÓN DE OBRAS CIVILES.	LUIS ERNESTO DE OLEO HICHEZ	669758
E/2021-64554	17/11/21	CONSTRUCTORA DOMILANDIA DEL ORIENTE DOMIORIENTE	SE DEDICARÁ A LAS CONSTRUCCIÓN DE CASA, TORRES, APARTAMENTOS COMO TAMBIÉN LA PARCELARIZACION, VENTA Y COMPRA DE TERRENOS.	MARTINEZ MEDINA BALLEJO	670620
E/2022-2409	25/1/22	CONSTRUCTORA E INMOBILIARIA ROSARIO JAGU & ASOC	LA CONSTRUCCIÓN DE OBRAS DE INGENIERÍA CIVIL Y VIAL, COMO PUENTES, CARRETERAS, PRESAS, ACUEDUCTOS Y TUBERÍAS DE CONCRETO, REMODELACIÓN DE TODO TIPO DE OBRAS CIVILES.	LUIS JAVIER ROSARIO JAQUEZ	669505
E/2021-70327	27/1/22	CONSTRUCTORA ELIGR	CONSTRUCCIÓN, REMODELACIÓN, COMPRA Y VENTA DE TODO TIPO DE BIENES INMUEBLES Y EJECUCIÓN DE OPERACIONES Y PROYECTOS RELACIONADOS CON LA INGENIERÍA CIVIL.	ELIAN HIPOLITO GUZMAN RODRIGUEZ	669909
E/2022-6447	7/2/22	CONSTRUCTORA F & A CONTINENTAL	CONSTRUCCION, VENTA Y ALQUILER DE INMUEBLES.	CONSTRUCTORA F & A CONTINENTAL, S.R.L	671400
E/2022-6183	4/2/22	CONSTRUCTORA FRANCO DE LA ROSA	SERVICIOS DE CONSTRUCCIONES EN GENERALES.	ESHTEVIN YUNIOR FRANCO, WANDER ROBERTO DE LOS SANTOS DE LA ROSA	671199
E/2022-5226	1/2/22	CONSTRUCTORA GOMERA ALCANTARA	SERVICIOS DE CONSTRUCCIÓN EN GENERAL Y SERVICIOS DE ASESORÍAS EN MATERIA DE CONSTRUCCIÓN.	MARIANO GOMERA ALCANTARA	670516
E/2022-5930	3/2/22	CONSTRUCTORA GOMEZ HILARIO	SERVICIOS DE CONSTRUCCION, VENTA Y ALQUILER DE CASA Y PROPIEDADES.	LUIS ENRIQUE GOMEZ PORTORREAL	671065
E/2022-5728	3/2/22	CONSTRUCTORA INSULAR NJ	SERVICIOS DE INGENIERIA CIVIL Y CONSTRUCCIONES DE OBRAS CIVILES	NESLY JULIEN	670899
E/2022-2691	28/1/22	CONSTRUCTORA JAPSA	LA CONSTRUCCION Y DISEÑOS DE OBRAS CIVILES, TALES COMO CASA, EDIFICIOS, CARRETERAS.	SANDY RAFAEL ALMONTE PEÑA	669998
E/2022-6378	7/2/22	CONSTRUCTORA LAYANSE	SERVICIOS DE CONSTRUCCION E INGENIERIA CIVIL.	ANEUDIS GOMEZ GUTIERREZ	671344
E/2022-5527	2/2/22	CONSTRUCTORA LOS ANIROSA	VENTA DE ARTÍCULOS Y MATERIALES FERRETEROS, SERVICIOS DE CONSTRUCCIÓN E INSTALACIONES DE ACCESORIOS DE COCINA, BAÑOS, SERVICIOS DE ELECTRICIDAD.	ANÍBAL ROSARIO SANCHEZ	670739
E/2021-68637	10/12/21	CONSTRUCTORA MARTINEZ BROTHERS	CONSTRUCTORA, SERVICIOS DE INMOBILIARIA.	GILBERTO MARTINEZ TORRES	669559
E/2022-5383	2/2/22	CONSTRUCTORA MEDALIA	CONSTRUCCIÓN, EDIFICACIÓN, SUPERVISIÓN, PLANIFICACIÓN, REMODELACIÓN Y RECONSTRUCCIÓN PARA OBRAS DE INGENIERÍA CIVIL, DISEÑO ARQUITECTÓNICO.	JOAN MANUEL SENRA OSSER	670774
E/2020-44365	4/2/22	CONSTRUCTORA N POLANCO	SERVICIOS DE CONSTRUCCIÓN E INMOBILIARIA.	ANDRES NOEL VILLANUEVA	671284
E/2022-5244	1/2/22	CONSTRUCTORA PEREZ ESTEVEZ	SERVICIOS DE CONSTRUCCIÓN, SUPERVISIÓN Y ASESORÍA EN PROYECTOS DE TODA ÍNDOLE, SEAN ESTOS INMOBILIARIOS, CONSTRUCCIONES, FINANCIEROS.	CONSTRUCTORA PEREZ ESTEVEZ, S.R.L.	670522
E/2022-4754	3/2/22	CONSTRUCTORA PLAYA MORON	PROMOTOR Y DESARROLLADOR DEL PROYECTOS TURÍSTICOS.	ANGEL ENRIQUE HERNÁNDEZ CASTILLO	670834
E/2022-3564	31/1/22	CONSTRUCTORA QUINTA DOS RIOS	CONSTRUCTORA EN GENERAL, INMOBILIARIA, INVERSION, DESARROLLO INMOBILIARIO Y BIENES RAICES EN GENERAL.	DAVID ANTONIO DURAN PEGUERO	670326
E/2021-27308	27/1/22	CONSTRUCTORA SOLHARE	SERVICIOS DE CONSTRUCCIONES DE OBRAS CIVILES, ARQUITECTURA, PLANOS, DISEÑOS, SUPERVISION DE OBRAS, PRESPUESTOS DE CONSTRUCCION Y SERVICIOS DE CONSTRUCCION.	WILSON PETERS GIL	669757
E/2022-1882	13/1/22	CONSTRUCTORA WIMIBET	CONSTRUCCION E INSTALACION DE ELECTRO SISTEMAS, MANTENIMIENTO PREVENTIVO DE BAJA, MEDIA Y ALTA TENSION DE SISTEMAS ELECTRICOS, SOLDADURA.	LUISA AMELIA GARCIA MADE	669696
E/2022-2633	26/1/22	CONSTRUCTORA YRIS SAN	CONSTRUCCIÓN Y DESARROLLO DE CASAS Y PROYECTOS DE APARTAMENTOS.	MAX ESTERLING MORETA, INGRID VANESSA GUARDADO	669499
E/2022-4779	31/1/22	CONSULTORIO DENTAL DRA. ANYELINA DE LA CRUZ	CONSULTAS ODONTOLÓGICAS, ORTODONCIA, PERIODONCIA, ENDODONCIA, OPERATORIAS CIRUGÍAS.	JUANA ANYELINA DE LA CRUZ SANTANA	670195
E/2022-6144	4/2/22	CONTATETH & ASOCIADOS	SERVICIOS DE IGUALAS CONTABLES, ASESORÍA FISCAL, FINANCIERA Y OTROS FINES LÍCITOS RELACIONADOS CON LA CONTABILIDAD.	AIDA DEL CARMEN ESPINAL THEN	671188
E/2022-3850	28/1/22	CONTEMPRENDE	ASESORIA Y GESTIÓN CONTABLE E IMPOSITIVA PARA EMPRENDEDORES Y PEQUEÑOS NEGOCIOS.	WILTON PAYANO VASQUEZ	670042
E/2022-4464	28/1/22	CONZTANCE'S BAKERY & CATERING	ELABORACIÓN, VENTA Y DISTRIBUCIÓN DE ALIMENTOS Y BEBIDAS, PRODUCTOS DE PANADERÍA Y DERIVADOS DE LA HARINA, REPOSTERIA, RESTAURANTES Y CATERING.	MERCEDES FERMIN ALMONTE	670347
E/2022-4259	27/1/22	COOLMARKET LICOR STORE BY OVER	VENTAS DE LICORES Y SNACK	FRANCISCO IDALGO CASTILLO DE PAULA	669794
E/2022-5416	2/2/22	COOPERATIVA AGROPECUARIA Y SERVICIOS MULTIPLES DE PRODUCTORES DE CACAO DE LA PROVINCIA LA ALTAGRACIA (COOPROCALA)	ENTIDAD SIN FINES DE LUCRO, QUE SE DEDICA A INCENTIRA EL AHORRO, PROMOVER Y FORTALECER EL EJERCICIO DE LA SOLIDARIDAD, CONCEDER PRESTAMOS A SUS SOCIOS.	ALBERTO RIJO SANTANA	670650
E/2021-70331	25/1/22	COOPERATIVA DE AHORRO, CRÉDITO Y SERVICIOS MÚLTIPLES DE SERVIDORES PÚBLICOS DEL MINISTERIO DE ADMINISTRACIÓN PÚBLICA COOPEMAP	SIN FINES DE LUCRO, RECIBIR APORTACIONES AL CAPITAL DE LOS SOCIOS. ESTIMULAR DEPÓSITOS DE AHORROS. PROMOVER Y FORTALECER EL EJERCICIO DE LA SOLIDARIDAD ENTRE SUS ASOCIADOS MEDIANTE SERVICIOS Y PROGRAMAS EDUCATIVOS PERMANENTES.	COOPERATIVA DE AHORRO, CRÉDITO Y SERVICIOS MÚLTIPLES DE SERVIDORES PÚBLICOS DEL MINISTERIO DE ADMINISTRACIÓN PÚBLICA (COOPEMAP)	669278
E/2022-3922	26/1/22	COOPERATIVA JUAN M. MERCEDES, COOPJUMME	ENTIDAD SIN FINES DE LUCRO, COOPERATIVA DE AHORRO, CRÉDITO Y SERVICIOS MÚLTIPLES.	ANA MERCEDES MERCEDES DE PEGUERO	669511
E/2022-5861	3/2/22	COOPERATIVA AGROPECUARIA Y SERVICIOS MULTIPLES ALTO DE YANO COOPYANO	ENTIDAD SIN FINES DE LUCRO, DEDICADA A PROMOVER EL COOPERATIVISMO ENTRE LOS MEDIANOS Y PEQUEÑOS AGRICULTORES Y PRODUCTORES AGROPECUARIOS EN GENERAL.	PORFIRIO ANTONIO VICIOSO LAMAR	670985
E/2022-4187	27/1/22	COOPERATIVA AGROPECUARIA Y SERVICIOS MULTIPLES DE VILLA TABACALERA (COOPAVITA)	SIN FINES DE LUCRO.DESARROLLO DE LA PRODUCCION AGROPECUARIA, BRINDAR SERVICIOS GENERALES DE PRESTAMOS, AHORROS Y CREDITOS A LOS ASOCIADOS Y DEMAS SERVICIOS DEL COOPERATIVISMO.	RAMON DE JS.ULLOA LORA	669729
E/2022-4303	27/1/22	COOPERATIVA AGROPECUARIA Y SERVICIOS MULTIPLES GREGORIO LUPERON COOPAGLU	ORGANIZACIÓN SIN FINES DE LUCROS QUE SE DEDICA: AL COOPERATIVISMO, AHORRO, CRÉDITO RESPONSABLE, A LA EDUCACIÓN FINANCIERA DE LOS PRODUCTORES AGROPECUARIOS.	JOSE RAMON MATIAS ADAMES	669842
E/2022-3067	25/1/22	COOPERATIVA AGROPECUARIA Y SERVICIOS MULTIPLES LA PRIMAVERA COOPVERA	SIN FINES DE LUCRO.SERVICIOS MÚLTIPLES DE AHORROS Y CRÉDITOS A LOS SOCIOS DEL SECTOR AGROPECUARIO, PARA DESARROLLAR E INCENTIVAR PLANES AGROPECUARIOS A FAVOR DE LOS MISMOS.	EDUARDO HILARIO	669951
E/2022-4398	27/1/22	COOPERATIVA AGROPECUARIA Y SERVICIOS MULTIPLES PIÑEROS DE SANCHEZ RAMIREZ COOPISAR	SIN FINES DE LUCRO,BRINDAR SERVICIOS MÚLTIPLES, CONCEDER PRÉSTAMOS A SUS SOCIOS PARA LA FUNCIÓN DE ACTIVIDADES AGROPECUARIAS, ESTIMULAR EL DEPÓSITO DE AHORROS DE LOS SOCIOS.	EDWIN LEDESMA SANCHEZ	669911
E/2022-5173	4/2/22	COOPERATIVA DE AHORRO, CREDITO Y SERVICIOS MULTIPLES DE ESTILISTAS DE BELLEZA, PELUQUEROS, MANCURISTAS Y MASAJISTAS, COOPEBELLAS	FACILIDAD PARA LA CONCESIÓN DE CRÉDITO, PRODUCTOS, BIENES Y SERVICIOS Y DESARROLLAR DE MANERA CONJUNTA LOS PROYECTOS EMPRESARIALES A SUS ASOCIADOS, ENTIDAD SIN FINES DE LUCRO.	FREDESVINDA DE LOS SANTOS MENDEZ	671216
E/2022-5657	3/2/22	COOPERATIVA DE AHORRO, CREDITO Y SERVICIOS MULTIPLES EDUCACION Y DESARROLLO COOPED	ENTIDAD SIN FINES DE LUCRO, SERVICIOS DE COOPERATIVA DE AHORRO, CRÉDITO Y SERVICIOS MÚLTIPLES.	JUAN CARLOS TRONCOSO MAÑON	670859
E/2022-5230	1/2/22	COOPERATIVA DE AHORRO, CREDITO, Y SERVICIOS MULTIPLES BASICA DOMINICANA COOPBADOM	COOPERATIVA DE AHORRO, CRÉDITO Y SERVICIOS MÚLTIPLES, SIN FINES DE LUCRO.	DOMINGO ANTONIO MARTINEZ HERNANDEZ	671111
E/2022-4096	26/1/22	COOPERATIVA DE AHORROS CREDITOS Y SERVICIOS MULTIPLES DE LOS PROCESADORES DE AGUA, COOPROAGUA	SERVICIOS COOPERATIVOS, AHORROS, PRESTAMOS Y SERVICIO MULTIPLES	COOPERATIVA DE AHORROS CREDITOS Y SERVICIOS MULTIPLES DE LOS PROCESADORES DE AGUA, COOPROAGUA	670126

[210] EXP.	[220] SOL. FECHA		[510] ACTIVIDAD	[730] SOLICITANTE	[111] REGISTRO
E/2022-5576	2/2/22	COOPERATIVA DE AHORROS CREDITOS Y SERVICIOS MULTIPLES DOMINGO ABREU COOPMINGO	ENTIDAD SIN FINES DE LUCRO DEDICADA A BRINDAR SERVICIOS DE CREDITOS, AHORROS Y SERVICIOS MULTIPLES DE COOPERATIVA GENERAL.	DANILO ANGIOLINO ABREU SIME	670796
E/2022-5386	2/2/22	COOPERATIVA DE AHORROS, CREDITOS Y SERVICIOS MULTIPLES SERIE 23 COOPSERIE23	ENTIDAD SIN FINES DE LUCRO QUE SE DEDICA A INCENTIVAR EL AHORRO, CONCEDER PRESTAMOS A SUS SOCIOS PARA ATENDER NECESIDADES INDIVIDUALES O FAMILIARES.	MIGUEL ANGEL ANTIGUA PAULINO	670630
E/2022-4313	27/1/22	COOPERATIVA DE AHORROS, CREDITOS Y SERVICIOS MULTIPLES TRANSPORTE ORIENTAL COOPTRAORIENT	ENTIDAD SIN FINES DE LUCRO, DEDICADA A ESTIMULAR A LOS CHOFERES A AHORRAR, OFRECERLES SERVICIOS DE PRÉSTAMOS, FINANCIAMIENTOS ENTRE LOS SOCIOS.	VICTOR MANUEL RAMIREZ CASTILLO	669853
E/2022-4703	31/1/22	COOPERATIVA DE PRODUCCION Y TRABAJO Y SERVICIOS MULTIPLES NUESTRA SEÑORA DE LOURDES, COOPROLOURDES	SIN FINES DE LUCRO, AYUDA MUTUA Y SERVICIOS DE AHORROS Y PRESTAMOS, SERVICIOS DE CAPACITACIÓN EN EL ÁREA AGROPECUARIA PARA MEJORAR LAS ACTIVIDADES PRODUCTIVAS DE LOS ASOCIADOS.	CARMEN DILIA PEREZ BRITO DE PATRICIO, JULIA ARGENTINA PUJOLS DIAZ	671312
E/2022-1972	13/1/22	COOPERATIVA DE PRODUCCION, TRABAJO Y SERVICIOS MULTIPLES DE INDUSTRIALIZACION DEL BAMBU, COCO Y AFINES COOPINBAMCOCO	SIN FINES DE LUCRO, OFRECER SERVICIOS MULTIPLES DE AHORRO Y CREDITOS A SUS SOCIOS.	JORGE JUNIOR CASTILLO LEBRON	669177
E/2022-4513	28/1/22	COOPERATIVA DE PRODUCCION, TRABAJO Y SERVICIOS MULTIPLES DE INNOVACION Y SERVICIOS PROFESIONALES COOPINSERP	SOCIEDAD SIN FINES DE LUCRO COOPERATIVA QUE SE DEDICARÁ A: BRINDAR ASESORÍA TÉCNICA PARA MEJORAR LA PRODUCTIVIDAD DEL SECTOR AGROPECUARIO DE LA REPÚBLICA DOMINICANA.	CARLOS MARCIAL FELIZ PEREZ	670159
E/2022-5934	4/2/22	COOPERATIVA DE PRODUCCION, TRABAJO Y SERVICIOS MULTIPLES LAS REINAS (COOPROSMULRE)	ENTIDAD SIN FINES DE LUCRO, DEDICADA A SERVICIOS COOPERATIVOS, EDUCACIÓN A LOS SOCIOS, CRÉDITOS A SOCIOS, ASISTENCIA TÉCNICA Y ADMINISTRACIÓN DE AHORROS.	HIPOLITA VASQUEZ ROMERO DE ORTIZ	671155
E/2022-3114	20/1/22	COOPERATIVA DE PRODUCCION, TRABAJO Y SERVICIOS MULTIPLES UNIVERSAL, COOPUNIVERSAL	SIN FINES DE LUCRO, PROMOVER EL MEJORAMIENTO SOCIAL Y ECONOMICO DE SUS MIEMBROS, MEDIANTE LA REALIZACION DE PLANES, PROGRAMAS, PROYECTOS Y ACTIVIDADES TENDENTES A DEMANDAR EL ESFUERZO COMUN.	JHOATAM DURAN ORTIZ, YENERVA ELIZABETH PINEDA DE RAMIREZ	669181
E/2022-953	7/1/22	COOPERATIVA DE SERVICIOS MÚLTIPLES DE LOS EMPLEADOS DEL PATRONATO CIBAO DE REHABILITACIÓN	SIN FINES DE LUCRO. PROMOVER, FOMENTAR Y ALENTAR EL SISTEMA COOPERATIVO ENTRE SOCIOS, EMPLEADOS Y AFILIADOS DE LA COOPERATIVA A TRAVÉS DE AHORROS, PRESTAMOS PARA VIVIENDA.	MARIA DE LA CARIDAD HERNANDEZ HERNANDEZ	670750
E/2022-2463	17/1/22	COOPERATIVA FAMILIAR DE AHORRO, CREDITO Y SERVICIOS MULTIPLES LOS HIDALDOS COOPFACSEMULH	ENTIDAD SIN FINES DE LUCRO DEDICADA A SERVICIOS DE CREDITOS, AHORROS Y SERVICIOS MULTIPLES DE COOPERATIVA GENERAL.	ALEXIS REMIGIO HERNANDEZ	669615
E/2022-3731	3/2/22	COOPPERATIVA DE AHORRO, CREDITO Y SERVICIOS MULTIPLES DE LOS EMPLEADOS DE CONAVIHSIDA COOPCONAVIHSIDA	SIN FINES DE LUCRO, COOPERATIVA DE AHORRO,CREDITO Y SERVICIOS MULTIPLES DE LOS EMPLEADOS	IRIS MARGARITA SUAREZ	670933
E/2022-2881	25/1/22	COPEY BEACH & RESORT	SERVICIOS DE HOSPEDAJE TEMPORAL, COMPLEJO TURÍSTICO.	ANTHONY JOSE LOGRONO RODRIGUEZ	669212
E/2022-5600	2/2/22	CORACO PRODUCTIONS	SERVICIO DE MONTAJE DE EVENTOS TALES COMO: BODAS, CUMPLEAÑOS Y EVENTOS SOCIALES Y CORPRATIVOS EN GENERAL, SERVICIOS DE WEDDING PLANNER, ALQUILERES, CATERING.	LUIS MANUEL ORTIZ ESPINOSA	670818
E/2022-4065	26/1/22	CORAIMA CLOTHING STORE	VENTAS DE ROPAS PARA HOMBRES Y MUJERES, VENTA DE ACCESORIOS TALES COMO, CADENAS Y RELOJES, VENTA DE CALZADOS Y PERFUMES.	YULY CORAIMA REYES	669640
E/2022-5194	1/2/22	CORAZON RENT A CAR	RENTA, ALQUILER, IMPORTACIÓN, COMPRA Y VENTA DE TODO TIPO DE VEHÍCULOS DE MOTOR, REPUESTOS Y ACCESORIOS.	ROBERTO DE JESUS FRANCO MORALES	670490
E/2022-3642	25/1/22	COREA	VENTA DE COMIDA, BEBIDAS COREANA Y DOMINICANA, PRODUCTOS DE ALIMENTOS DE CONSUMO HUMANO.	MINCHUL HWANG	669292
E/2022-4300	27/1/22	CORNIELL VASQUEZ SERVICIOS	SERVICIOS DE CONTABILIDAD Y TENDERÍA DE LIBROS, AUDITORIAS, ASESORÍAS FINANCIERAS Y SERVICIOS DE CRÉDITO	DIONISIO VASQUEZ ROSARIO, PLINIO ANTONIO CORNIEL ORTIZ	669843
E/2022-3347	20/1/22	CORPE	IMPRESION, ENSOBRADO, DIGITALIZACION Y DISTRIBUCION DE DOCUMENTOS EN GENERAL, COMPRA Y VENTA DE COMESTIBLE Y SERVICIOS DE MENSAJERIA.	JOSE ERNESTO CORNIELLE PEÑA	669180
E/2022-1285	27/1/22	CORPORACION INMOBILIARIA TURISTICA COINTU	SERVICIOS INMOBILIARIOS Y TODO LO RELACIONADO CON EL TURISMO EN REPÚBLICA DOMINICANA.	OSCAR EDWARDO PERALTA MARTINEZ	669778
E/2022-4446	28/1/22	CORPORACION RE2-L	SERVICIOS DE COMERCIALIZACIÓN, GESTIÓN, PRODUCCIÓN, ELABORACIÓN, ALMACENAMIENTO, CONSIGNACIÓN, TRANSPORTACIÓN, INTERMEDIACIÓN, COMISIÓN, REPRESENTACIÓN, ELABORACIÓN, EMPAQUE, DISTRIBUCIÓN, PROMOCIÓN, COMPRA, VENTA, IMPORTACIÓN, EXPORTACIÓN DE: PRODUCTOS DE CONSUMO MASIVO TALES COMO: ALIMENTOS, FRUTAS, VEGETALES, CARNES.	FRANCISCO ALEJANDRO LEBREAULT ACEVEDO	669954
E/2022-5119	1/2/22	CORPORACIÓN VETA	SERVICIOS DE ASESORIA EMPRESARIAL COMO FIRMA DE AUDITORES,MARKETING DIGITAL, CONSULTORES Y ASESORES IMPOSITIVOS. IGUALA CONTABLE.	MIGUEL ANTONIO TEJADA PICHARDO, ANA BELKIS VENTURA	670424
E/2022-5224	1/2/22	CORPORACIONES BLODWELL	VENTA DE TODO TIPO DE PAPELERÍA, ÚTILES DE OFICINA, LIBRETAS, MASCOTAS, AL IGUAL QUE MOBILIARIOS DE OFICINA Y HOGAR.	ODILLE ALEXANDRA PUJOLS FERNANDEZ	670609
E/2022-4447	28/1/22	CORPORACIONES TUROY	IMPORTACIÓN, EXPORTACION Y VENTA DE SUMINISTRO DE OFICINAS Y MATERIALES GASTABLES, MOBILIARIO Y EQUIPOS DE OFICINA, TECNOLOGÍA, CELULARES, LAPTOPS, PIEZAS PARA CELULARES, COMPUTADORAS, EQUIPOS DE SEGURIDAD, ELECTRODOMÉSTICOS Y DEMAS EQUIPOS AFINES.	ODILLE ALEXANDRA PUJOLS FERNANDEZ	669957
E/2021-68754	17/12/21	CORPORATIVO DRRP	VENTAS DE ALIMENTOS BUFET, BIZCOCHO, PANES, DELICIAS.	ROSA PASTEL C.M.R, S.R.L.	669714
E/2022-4942	31/1/22	CORTECAN	SERVICIO DE CORTE Y CANTEADO DE MADERA	RAYMUNDO IV POLANCO BOBADILLA	670300
E/2022-2766	27/1/22	CORTEX TEXTILE & STORAGE	SERVICIO DE CONFECCIÓN INDUSTRIAL DE UNIFORMES ESCOLARES PUBLICA Y PRIVADA, LOGO Y PUBLICIDAD.	SALVADOR ANTONIO CUEVAS TORRES	669919
E/2021-70186	28/1/22	CORVO LIQUOR STORE	COMPRA, VENTA, EXPORTACION E IMPORTACION DE BEBIDAS ALCOHOLICAS EN GENERAL.	RAFAEL DOMINGO OLAVERRIA PEGUERO	670376
E/2022-3585	25/1/22	COVE SERVICIOS Y REPARACIONES ELECTRICAS	COMPRA Y VENTAS DE MATERIALES ELECTRICOS Y REPARACIONES DE EQUIPOS ELECTRICOS EN GENERAL.	ANA ESTHER CARMONA REYES, FELIPE CARMONA DE LA CRUZ, GABRIEL CARMONA REYES	669273
E/2022-5524	4/2/22	CREDIAPOYO	SERVICIOS DE PRESTAMOS PERSONALES Y FINANCIAMIENTOS.	CRISTINO ALEJANDRO MARTE GUZMAN	671167
E/2022-6016	4/2/22	CREDICLARO	PRESTAMOS PERSONAL Y MENOR CUANTÍAS.	HECTOR RUBEN FERREIRA SANCHEZ	671106
E/2021-70206	20/1/22	CREDILIFE	SERVICIOS DE PRESTAMOS PERSONALES, EMPRESARIALES, HIPOTECARIOS Y FINANCIAMIENTO DE TODO TIPO.	NELSON JOAQUIN ADAMES	669170
E/2022-4815	31/1/22	CREWPY	VENTAS EN LINEA DE CUADROS, CALZADOS, DECORACIÓN, IMPRESOS EN GENERAL, PUBLICIDAD, TALLER CREATIVO, MATERIAL PARA LA PUBLICIDAD.	JUAN MAURICIO AVILÉS PAVEZ	670215
E/2022-472	28/1/22	CRIB - CAPITAL RESERVE INVESTMENT BANK	NEGOCIO DE BANCA DE INVERSIÓN Y GESTIÓN DE FONDOS; NEGOCIAR EN DIVISAS, MATERIAS PRIMAS, METALES PRECIOSOS, LINGOTES Y MERCADOS DE CAPITALES EN TODO EL MUNDO.	CAPITAL RESERVE INVESTMENT BANKING FUND B.V.	669968
E/2022-823	20/1/22	CRIOLLO ESTUDIOS	PRODUCCIÓN, EDICIÓN, GRABACIÓN, DISTRIBUCIÓN DE PRODUCTOS AUDIOVISUALES, DESARROLLO Y ADMINISTRACIÓN DE PROYECTOS CINEMATOGRÁFICOS Y AFINES.	VIRGILIO ANTONIO MÉNDEZ AMARO	669013
E/2022-5515	2/2/22	CROFFLE	DEDICADO A LA COMERCIALIZACIÓN DE PRODUCTOS DE PANADERÍA Y REPOSTERÍA . CLASES DE COCINA.	MIGUEL ANGEL FERNÁNDEZ ALFARO	670742
E/2022-3547	25/1/22	CROMEDICA	SERVICIOS MÉDICOS GENERALES Y DOCENCIA EN SALUD.	CARLOS JOSÉ VIVAS ORTEGA	669261
E/2022-254	4/1/22	CRONISTAS DEL RAP	PRODUCTORA DE AUDIO VISUALES; ADMINISTRACIÓN Y CREACIÓN DE CONTENIDO PARA REDES SOCIALES, PLATAFORMAS DIGITALES Y PAGINA WEB.	LUIS MIGUEL JAVIER DE LA ROSA	670263
E/2022-2813	25/1/22	CROUSET AUTO SERVICE Y RENT A CAR	ALQUILER DE TRANSPORTE PARA LA VÍA TERRESTRE, SIN OPERARIO NI TRIPULACIÓN, VENTA DE VEHÍCULOS NUEVOS Y USADOS.	RAIMIN RAMON RODRIGUEZ CROUSET	669196
E/2022-5662	3/2/22	CROWING TEAM	COMPRA Y VENTA DE PRODUCTOS DE ALIMENTOS Y BEBIDAS PARA EL CONSUMO HUMANOS.	ENMANUEL DE JESUS RAMIREZ UBRI	670884
E/2022-2893	26/1/22	CROWS NEST GROUP	INVERSIONES Y TRANSACCIONES INMOBILIARIAS, COMPRA Y VENTA DE BIENES RAICES, CONSTRUCCION, DISEÑO Y ADMINISTRACION DE PROPIEDADES.	JOSE ALEJANDRO JAQUEZ	669471
E/2022-3765	25/1/22	CRUZ TINEO & ASOCIADOS	ASISTENCIA A TODA PERSONA FÍSICA Y/O MORAL EN LAS DISTINTAS RAMAS DEL DERECHO.	CRUZ TINEO & ASOCIADOS, SRL	670203
E/2022-5926	4/2/22	CRUZMART R.D. TRAVEL	GESTIÓN DE VIAJES INTERNACIONALES, VENTA DE PASAJES AÉREOS, GESTIÓN DE PROCESOS CONSULARES, TOUR NACIONALES E INTERNACIONALES, ORGANIZACIÓN DE EVENTOS ARTÍSTICOS.	CINDY ODETTE MARTINEZ RIVERA, LUIS RAMON CRUZ RODRIGUEZ	671212
E/2022-5687	3/2/22	CRYSTAL BREEZES MILLENIUM	COMPRA, VENTA, ALQUILER Y ADMINISTRACION DE INMUEBLES EN LA REPUBLICA DOMINICANA.	KEVIN ANDREW CLUNIS, GREGORY CRANSTON SMALLWOOD	670883
E/2022-2679	26/1/22	CSTM SANTIAGO	INGENIERÍA Y SUMINISTRO DE OBRAS CIVILES, CONSTRUCCIÓN, SISTEMAS AUXILIARES Y CONEXOS RELACIONADOS A LA CONSTRUCCIÓN DE OBRAS CIVILES.	SOFRATESA PROJECTS SRL, INGENIERIA ESTRELLA SA	669478
E/2022-3799	25/1/22	CURVAS DEPORTIVAS	PROPUESTA DE PROGRAMA TRANSMITIDO POR LOS DIFERENTES MEDIOS DE COMUNICACIÓN SOCIAL Y PLATAFORMAS DIGITALES, CON EL FIN DE INFORMAR DE TODO EL ACONTECER EN EL MUNDO DE LOS DEPORTES.	KAREN YANILSA OZUNA JIMENEZ	669418
E/2022-6174	7/2/22	D & VP VARIOUS INVESTMENTS	ADMINISTRAR, RESTAURAR RESTAURANTES Y SERVICIOS INMOBILIARIOS.	MARIA ADELAIDE ANGELA PRINCIVALLE	671308
E/2022-4427	28/1/22	D FRANCES FERNANDEZ MARISCOS	COMPRA, VENTA, EXPORTACION E IMPORTACION DE TODO TIPO DE MARISCOS Y ALIMENTOS VARIADOS, TODO TIPO DE PRODUCTOS MARINOS EN GENERAL.	WALLEYNI ROSSALY FERNANDEZ TERRERO	669940
E/2022-4532	28/1/22	D' KADYX DECORACIONES	SERVICIOS DECORACIONES, ORGANIZACIONES DE EVENTOS, ALQUILERES DE SILLAS, MESAS, MANTELES, CRISTALERIA Y SUS DERIVADOS.	RAYSA XIOMARA MARTINEZ MOREL	670049
E/2022-4905	1/2/22	D' KARIN SALON CLOSET	SERVICIOS DE LAVADO DE CABEZA, DESRIZADO, PEINADO, UNAS.	KARIN ALCANTARA SOLIS	670460
E/2022-3745	25/1/22	D KILSY BEAUTY SALON	SERVICIOS DE SALON DE BELLEZA.	KILSY ANYELINA YNIRIO CUEVAS	669370
E/2022-5050	1/2/22	D LEON CARPIO PRODUCTOS AGRICOLAS	COMPRA Y VENTA DE CACAO, FRUTAS, GRANOS Y VEGETALES.	ANA TAVAREZ ORTEGA	670374
E/2022-3348	26/1/22	D' LUXE JOYERIA R D MARTINEZ GONZALEZ	VENTAS, COMPRAS DE ORO, FABRICACIONES Y REPARACIONES DE PRENDAS.	ANULFO ANTONIO MARTINEZ ROSARIO, ARIEL GONZALEZ ESTRELLA	669628
E/2022-6363	7/2/22	D' ROSEL PAPELERIA Y FOTOCOPIAS	SERVICIOS DE DIGITACION, IMPRESION, ENCUADERNACION, PLASTIFICACION Y VENTA DE MATERIALES DE ENSEÑANZA.	ROSEL DAULIS MORILLO CASTILLO	671364
E/2022-6192	4/2/22	D' RUEDA FIRE SPORTS BAR & GRILL	VENTA DE ALIMENTOS Y BEBIDAS, SERVICIOS DE ENTRETENIMIENTOS.	FRANKLYN PEREZ MARTINEZ	671289
E/2022-3929	27/1/22	D' VARIEDADES GARCIA HORTON	IMPORTACIÓN DE ROPAS PARA DAMAS, CABALLEROS Y NIÑOS, ACCESORIOS PARA EL HOGAR. VENTA AL POR MAYOR Y DETALLES. COMERCIALIZACIÓN DE PRENDAS DE VESTIR.	MARILUZ GARCIA HORTON	669817
E/2021-69270	28/1/22	D' VICENTE BARBER SHOP	SERVICIOS DE PELUQUERÍA Y VENTA DE PRODUCTOS COSMÉTICOS DE BARBERÍA DAURY JOSE GARCIA CRUZ	ERIKSON ANTONIO MARTINEZ,	670055
E/2022-4091	26/1/22	D Y D MADERA	SERVICIOS DE EBANISTERIA EN GENERAL.	EDWIN JOSE RAMON DIAZ LUCIANO, MERBELIN DURAN COLLADO	669673
E/2022-3380	20/1/22	D' YAFRE FASHION	COMERCIALIZACIÓN DE ROPA INTERIOR, ACCESORIOS Y PRENDAS DE VESTIR.	YAFREYSI ESTHEFANIA PRENSA MARTINEZ	669162
E/2022-6228	4/2/22	D` FRAGA RACING	SERVICIOS DE VENTA DE PIEZAS DE MOTOCICLETAS Y REPUESTOS, IMPORTACIÓN Y EXPORTACIÓN DE PIEZAS PARA TODO TIPO DE VEHÍCULOS Y MOTOCICLETAS.	CARLOS DANIEL MORILLO PEREZ	671237
E/2022-3714	25/1/22	D`JHOAN ESPINAL PUERTAS & VENTANAS	COMERCIALIZACION, VENTA, ENSAMBLAJE E INSTALACIÓN DE PUERTAS, VENTANAS, TOLDOS, CLOSES, GAVINETES Y CORTINA DE BAÑOS.	JHOAN ESPINAL	670103
E/2022-4253	1/2/22	D`MUEBLES M&S ASENCIO	VENTA Y COMERCIALIZACION DE MUEBLES Y COLCHONES	SANTO ASENCIO ALVAREZ	670467
E/2022-4250	31/1/22	D´ARLEY NEILS BEAUTY	SERVICIOS DE SALÓN DE BELLEZA, SERVICIOS DE MANICURE Y PEDICURE.	EVANGELISTA OVANDO LEONARDO	670328
E/2022-5704	7/2/22	D´BARAJA RENT CAR BARENCA	SERVICIO DE RENTA DE VEHÍCULOS DE MOTOR DE TODO TIPO CARROS, JEEPETAS, VAN.	FRANCISCO RODRÍGUEZ REYES	671309
E/2022-5455	2/2/22	D´QUESOS YORYI	FABRICACION, VENTA Y DISTRIBUCION DE PRODUCTOS LACTEOS.	ERNESTO ARTURO HEINSEN MOLINA	670679
E/2022-3730	26/1/22	D´ROSSY IDALIA SALON	SERVICIOS DE SALON DE BELLEZA.	ROSA IDALIA VEGAZO AYBAR	669587
E/2022-4312	27/1/22	D' REYLIN SENA CASA DE EMPEÑO	SERVICIOS DE CASA DE EMPEÑO, SERVICIOS DE PRESTAMOS PERSONALES Y COMERCIALES, COMPRA Y VENTA DE ARTICULOS DIVERSOS, COMPRA O VENTA DE BIENES RAICES.	REILYN SENA MONTERO	669856
E/2022-4038	28/1/22	D2R SOLUCIONES	SERVICIO DE DISEÑO Y SUMINISTRO DE EQUIPOS DE ENERGÍA Y TECOMUNICACIONES, CONSULTORÍA, SOPORTE TÉCNICO E IMPLEMENTACIÓN DE SISTEMA DE GESTIÓN DE PRODUCCIÓN YGERENCIAL.	PRISCILA CHIQUIN CARBALLO	670003
E/2022-3801	25/1/22	DAIMER RENT CAR RD DAMG	RENTA DE TODA CLASE DE VEHÍCULOS DE MOTOR POR TIEMPO LIMITADO O ILIMITADO, GESTIÓN ADMINISTRATIVA DE SERVICIOS, ACCESORIA TÉCNICA, PROFESIONAL EN INVERSIONES DE VEHÍCULOS DE MOTOR	DAIRYS ALBERTO MERCEDES GUZMÁN	669419
E/2022-5536	2/2/22	DALFA CONTRATISTAS ELECTROMECANICOS	CONTRATISTA ELECTROMECANICOS DE INSTALACIONES ELECTRICAS Y ELECTRONICAS EN GENERAL ASESORIA Y DESARROLLO DE PROYECTOS ELECTROMECANICOS Y TEGNOLOGICOS.	RIKENNY ONASIS HERRERA MONTERO	670761
E/2022-2364	31/1/22	DALPED SUPLIDORES	COMERCIALIZACION AL POR MAYOR DE ALIMENTOS Y BEBIDAS, SUMINISTROS DE HIGIENE TALES COMO: PAPEL, SERVILLETAS, ALCOHOL, TOALLAS SANITARIAS.	KATTY ALVAREZ FAMILIA	670803

[210] EXP.	[220] SOL. FECHA	[561] NOMBRE COMERCIAL	[510] ACTIVIDAD	[730] SOLICITANTE	[111] REGISTRO
E/2022-5595	2/2/22	DANPELSA	COMPRA VENTA Y ALQUILERES DE TODO TIPO DE INMUEBLES, COMERCIALIZACIÓN Y DISTRIBUCIÓN DE PRODUCTOS FARMACÉUTICOS, EXPLOTACIONES AGRÍCOLAS.	DANLIS ESMELISA SEGURA ROSSIS	670811
E/2022-4877	31/1/22	DARIANA'S	SERVICIOS DE SALON DE UNAS Y SPA.	DARIANA SAONI CABRERA DE WASHINGTON	670251
E/2022-5969	4/2/22	DATATECK	SERVICIOS DE TELECOMUNICACIONES, VENTA DE INTERNET, VENTA E INSTALACIÓN DE EQUIPOS DE SEGURIDAD E INFORMÁTICOS, Y ACTIVIDADES CONEXAS.	MOISES DAVID SUERO DE LA CRUZ	671073
E/2022-849	27/1/22	DAVID BAUTISTA AUTO IMPORT	COMPRA VENTA E IMPORTACIONES DE TODO TIPO DE VEHÍCULO DE MOTOR.	YANNEY DANILSA DURAN SANTOS	669819
E/2022-3719	25/1/22	DAYCARE CHILDREN'SGARDEN TIA YIRA	SERVICIOS DE CUIDADO, ESTIMULACIÓN TEMPRANA Y SALA DE TAREA PARA NIÑOS DESDE 03 MESES A 6 AÑOS.	BERIS YIRANDA MENDEZ PEREZ	669356
E/2022-5280	1/2/22	DBU-DEPARTAMENTO DE BIENESTAR DE LA UNIDAD 24-RD RESCATE DOMINICANO NACIONAL E INTERNACIONAL	ENTIDAD SIN FINES DE LUCRO, DEDICADA A IMPARTIR CLASES DE RESCATE, AL RECLUTAMIENTO DE PERSONAL, PREPARARLO PARA RESCATE A LOS TRES NIVELES: MAR, TIERRA Y AIRE.	RAFAEL EMILIO PEÑA	670551
E/2022-3389	20/1/22	D'CARNE BY VICALEX	VENTAS DE CARNES Y SUS DERIVADOS.	PAULA EUGENIA PALM DE PEREZ	669160
E/2022-6497	7/2/22	DE LA CRUZ RICÓN Y ASOCIADOS	SERVICIOS DE AUDITORIAS, CONTABILIDAD Y ASESORIA FINANCIERA.	CARLOS ROBERTO DE LA CRUZ RICÓN	671451
E/2022-6086	4/2/22	DE TODO PINTURA RASAH	SERVICIOS DE PINTURA Y MANTENIMIENTO DE INGENIERIA LIVIANA.	RAFAEL SANTANA HERRERA	671152
E/2022-2325	17/1/22	DEAR PORCELAIN	VENTA DE PRODUCTOS ORGÁNICOS Y ARTESANALES PARA EL CUIDADO DE LA PIEL.	MONICA REYES DE LOS SANTOS	670590
E/2022-5927	3/2/22	DECORACIONES TEJADA & ALCANTARA	SE DEDICARÁ A LA ELABORACIÓN DE TOLDOS, VENTANAS, HIERROS Y TODO TIPO DE REPARACIÓNES PARA EL HOGAR.	ALEXANDER DE JESUS TEJADA PERDOMO	671064
E/2022-5123	1/2/22	DEEP SOUTH ECOAVENTURAS GAV	CREACIÓN Y PROMOCIÓN DE EVENTOS Y TOURS ECOTURÍSTICOS, SENDERISMO, SNORKELING, JET SKY, DEPORTES VARIOS Y JUEGOS ACUÁTICOS, TOURS DE MONTAÑA.	JUAN ALBERTO RODRIGUEZ AYALA, VICTOR OMAR GOMEZ MANCEBO	670428
E/2022-143	26/1/22	DEESPER IMPORT	COMPRA, VENTA, IMPORTACIÓN, EXPORTACIÓN Y COMERCIALIZACIÓN DE PRENDAS DE VESTIR, CALZADOS, ACCESORIOS PARA DAMAS, CABALLEROS Y NIÑOS, ACCESORIOS PARA CELULARES.	YI LIN	669624
E/2022-3429	25/1/22	DEFENSALL INSTITUTE	OFERTA O PROVISIÓN DE INSTRUCCIÓN Y ENTRENAMIENTO ESPECIALIZADO, GENERALMENTE PARA ADULTOS, PROVISTA EN DIVERSOS ESCENARIOS, INSTALACIONES DE ENTRENAMIENTO DE CLIENTES Y UNIDADES.	ROCIO CRISTY SANTANA GONZALEZ	669195
E/2022-4770	31/1/22	DEFENSE HOLDING GROUP	CONSULTORÍA Y DESARROLLO DE PROYECTOS TECNOLÓGICOS.	CARLOS ALBERTO CHECO TOLENTINO	670210
E/2022-3757	2/2/22	DEIEME	SERVICIOS DE ASESORES PROFESIONALES DE PUBLICIDAD, ACTIVIDADES ESPECIALIZADAS DE DISEÑO, CREACIÓN Y REALIZACIÓN DE CAMPAÑAS PUBLICITARIAS.	DANIELI JAQUEZ POLANCO, MELENIE GONZÁLEZ HERNÁNDEZ DE JAQUEZ	670760
E/2022-6195	4/2/22	DEL MAR ESTHETIC BY MARLIN RAMOS	ES UNA ESTÉTICA QUE SE DEDICA AL CUIDADO DE LA PIEL, DONDE SE REALIZAN PROCEDIMIENTOS ESTÉTICOS YA SEA CORPORAL Y FACIAL.	MARLIN DEL MAR RAMOS VALDEZ	671231
E/2022-3853	26/1/22	DELICIAS BREAD CAKE	PRODUCCIÓN, PREPARACIÓN, DECORACIÓN Y VENTA AL POR MAYOR Y AL DETALLE DE PASTELES, PANES Y PRODUCTOS DERIVADOS DE LA HARINA. SERVICIOS DE CATERING Y DECORACIÓN DE EVENTOS.	ISMAEL NUÑEZ	669549
E/2022-6351	7/2/22	DEMARK AUTO IMPORT	ALQUILER, COMPRA Y VENTA DE AUTOMÓVILES NUEVOS Y USADOS.	DEVORAH RODRÍGUEZ TATIS	671347
E/2022-5150	1/2/22	DENCHRIS CIGARS	FABRICACION Y VENTA DE CIGARROS	DENIS PIERRE POZIN	670449
E/2022-6184	4/2/22	DENTAL CLINIC DRA. BIANNA ZABALA	SERVICIOS DE ODONTOLOGIA.	BIANNA FRANCIELYS ADAMES ZABALA	671228
E/2022-4641	28/1/22	DENTAL CLINIC DRA. MEJIA D	SERVICIOS ODONTOLOGICOS.	GLORIA MARGARITA MEJIA DE DE LOS SANTOS	670096
E/2022-6523	7/2/22	DENTAL TWINS	SERVICIOS ODONTOLOGICOS EN GENERAL.	MANUELA CARRASCO DE OLEO	671464
E/2022-3436	25/1/22	DENYELY CENTRO DE BELLEZA	SERVICIO DE PELUQUERÍA Y TRATAMIENTOS DE BELLEZA: INCLUYENDO INCLUYE ACTIVIDADES DE LAVADO, CORTE, RECORTE, PEINADO, TEÑIDO, COLORACIÓN, ONDULACIÓN Y ALISADO DEL CABELLO.	INOCENCIA ALTAGRACIA MARTINEZ MARTINEZ	669197
E/2022-3983	26/1/22	DEPCARQ	DISEÑO Y EJECUCIÓN DE PROYECTOS CIVILES Y ARQUITECTONICOS. SERVICIOS DE DISEÑO, REMODELACION Y CONSTRUCCION DE EDIFICACIONES.	LUIS HOMERO VELEZ REYES	669571
E/2022-3813	25/1/22	DERILLION ENERGY DOMINICANA	IMPORTACIÓN, COMERCIALIZACIÓN, SERVICIOS DE INSTALACIÓN, MANTENIMIENTO, ASESORÍA Y DISEÑO DE PRODUCTOS GENERADORES DE ENERGÍAS ALTERNATIVAS Y/O RENOVABLES.	JENNIFER SARIZA GONZALEZ QUEZADA	669426
E/2022-4657	28/1/22	DESARROLLO INMOBILIARIO SEBASTIAN ELCANO	SERVICIO DE DESARROLLO INMOBILIARIO,COMPRA Y VENTA DE INMUEBLES.	MANUEL OLIVO GONZALEZ	670108
E/2022-6043	4/2/22	DESARROLLO PIER 01	INGENIERÍA CIVIL Y CONSTRUCCIÓN, DIRECCIÓN, ADMINISTRACIÓN, GESTIÓN, IMPLEMENTACIÓN Y CONTROL DE EMPRESAS CONSTRUCTORAS, COMERCIALES E INMOBILIARIAS.	CARLOS ANTONIO FERRER ALLENDOERFER	671121
E/2022-1704	1/2/22	DESPACHO LEGAL J. R. GUTIÉRREZ & ASOCS	SERVICIOS DE TRABAJO Y ASESORÍA LEGAL A PERSONAS MORALES Y FÍSICAS - ASUNTOS JURÍDICOS EN GENERAL Y NOTARÍA.	JUAN RAFAEL GUTIERREZ	670390
E/2022-3930	26/1/22	DESTORF INGENIERÍA ELECTROMECÁNICA	SERVICIO DE ELECTROMECANICA, EJERCICIOS DE SERVICIOS DE INGENIERIA ELECTRICA, MECANICA Y CIVIL, CONSTRUCCION DE OBRAS CIVILES, INSTALACIONES Y CONSULTORIA.	FRANCISCO ALBERTO FELIZ DE LA CRUZ	669524
E/2022-5427	4/2/22	DHIGITAL ANGENCY D. HIRALDO	SERVICIOS INFORMATICOS	DANIEL ALEJANDRO HIRALDO MENDEZ	671072
E/2022-3243	28/1/22	DIALISA HNP LABORATIORIO	SERVICIOS MÉDICOS ESPECIALIZADOS EN EL ÁREA DE NEFROLOGÍA, PROCEDIMIENTOS DE DIÁLISIS Y HEMODIÁLISIS.	RAMON SANCHEZ DE LA CRUZ	670000
E/2022-3581	25/1/22	DIALISIS DOMINICANA, DIALIDOM	SERVICIOS DE ATENCIÓN MÉDICA ESPECIALIZADA EN EL ÁREA DE NEFROLOGÍA, UROLOGÍA Y MEDICINA INTERNA, PROCEDIMIENTOS DE HEMODIÁLISIS, DIÁLISIS PERITONEAL.	ANTONIO AUGUSTO CARBUCCIA MON, ELISA MARIA ABREU MENDOZA	669270
E/2022-5733	3/2/22	DIAMANTE ROKU TEN	VENTA DE REPUESTOS Y ACCESORIOS PARA VEHÍCULOS DE MOTOR E IMPORTACIÓN DE PIEZAS DE VEHÍCULOS	ARIS GELMAN CUSTODIO LARA	670901
E/2022-3908	26/1/22	DIAMANTE TAINO	VENTA DE PAQUETES DE CASABE.	DONATO HERMOGENES COLON RODRIGUEZ	669543
E/2022-5675	3/2/22	DIAMOND HIGH VIEWS	SERVICIOS DE BIENES RAICES, RENTA Y ALQUILERES, ADMINISTRACION DE VIVIENDAS Y MANTENIMIENTO.	EDYTA PIECZYKOLAN	670878
E/2022-3968	26/1/22	DIASPORA HEALTH	CORREDORES Y ASESORES DE SEGUROS DE SALUD.	NELSON LEANDRO CASTRO MACEY, JENNEL MILANDER CASTRO CABRERA	670655
E/2022-5192	1/2/22	DICAR LUXURY AUTO IMPORT	IMPORTACIÓN, EXPORTACIÓN, VENTA, RENTA DE VEHÍCULOS NUEVOS Y USADOS; IMPORTACIÓN, EXPORTACIÓN, VENTA, REPUESTOS Y ACCESORIOS DE VEHÍCULOS DE MOTOR.	ALAIN DE JESUS PEÑA MARMOLEJOS	670487
E/2022-6110	4/2/22	DIEGUITO SMARTPHONE	VENTAS AL POR MAYOR Y AL DETALLE DE CELULARES, EQUIPOS ELECTRONICOS Y ACCESORIOS.	DIEGO ARTURO DE LA CRUZ HERNANDEZ	671166
E/2021-69110	17/1/22	DIGITALMENTE GENIAL AGENCY	SERVICIOS DE MARKETING DIGITAL, SERVICIOS DE MANEJO DE REDES SOCIALES, SERVICIOS DE PRODUCCIÓN AUDIO-VISUAL, SERVICIOS DE DISEÑO GRÁFICO Y DISEÑO WEB.	ANDERSON MIGUEL FLORIAN VASQUEZ	670082
E/2022-5555	2/2/22	DIMITRY'S RENTAL CARS	SERVICIO DE RENTA DE VEHICULOS DE MOTOR.	DIMITRY DOMINIQUE	670770
E/2022-2799	18/1/22	DIRECTRICES	EMPRESA DEDICADA A LA DIFUSIÓN EN EL SECTOR RADIAL Y TELEVISIVO CON FINES INFORMATIVOS, PUBLICITARIOS Y DE ENTRETENIMIENTO.	JOSE FRANCISCO RODRIGUEZ CASTILLO	669158
E/2022-3977	26/1/22	DISCOTECA ALTA GAMA C&M	VENTA DE BEBIDAS DE TODO TIPO, REALIZACIÓN DE EVENTOS, TALES COMO FIESTAS Y CUMPLEAÑOS	CESARIO MANOLIN PEREZ, YOAN MANUEL DE LEON	669590
E/2022-3582	25/1/22	DISOFIC	COMPRA, VENTA Y DISTRIBUCION DE TODO TIPO DE SUMINISTROS DE OFICINAS, UTILES ESCOLARES, MOBILIARIOS Y EQUIPOS DE OFICINAS AL POR MAYOR Y DETALLE.	SHERLY FRANCISCO OLIVO	669319
E/2022-470	27/1/22	DISTRIBUCIONES DEL CARIBE REYCU	DISTRIBUCIÓN Y COMERCIALIZACIÓN DE PERCHAS, FUNDAS PLASTICAS, PRODUCTOS DE LIMPIEZA, SUMINISTROS PARA LAVANDERIAS, LAVADORAS, CALDERAS Y PRENSAS.	JONATHAN REYES CUETO	669790
E/2022-5353	2/2/22	DISTRIBUIDORA BAEZ DIAZ	EMPRESA DEDICADA EN SUPLIR AL POR MAYOR ARTÍCULOS DEL HOGAR, ELECTRODOMÉSTICOS, ARTÍCULOS FERRETEROS, ADEMAS DE VENTAS MINORITARIAS.	SAMUEL BAEZ DIAZ	670603
E/2022-5838	3/2/22	DISTRIBUIDORA BRISA DEL MAR	VENTA DE PRODUCTOS DE LIMPIEZA. PRODUCTOS AGROPECUARIOS, DE CONSTRUCCION Y ARTICULOS DE OFICINAS.	BELLANIRA POLANCO HENRIQUEZ	670963
E/2022-4231	27/1/22	DISTRIBUIDORA DE AGUA DE PUERTO PLATA DISAPOP	VENTA Y DISTRIBUCION DE AGUA.	WILTON ALEXANDER RAMOS OSORIA	669797
E/2022-1808	13/1/22	DISTRIBUIDORA DE AGUA GUZMAN LOPEZ	COMERCIALIZACIÓN Y DISTRIBUCIÓN DE AGUA POTABLE.	JUAN HERMENEGILDO GUZMAN LOPEZ	671294
E/2022-5946	3/2/22	DISTRIBUIDORA DE AGUA Y HIELO FUENTE SANA	PROCESAMIENTO, VENTA, ENVASADO, PURIFICACIÓN Y DISTRIBUCIÓN DE AGUA PARA CONSUMO HUMANO, ASÍ COMO: FABRICACIÓN Y VENTA DE HIELO	AGUA FUENTE SANA, S.R.L	671071
E/2022-4778	31/1/22	DISTRIBUIDORA DE COMBUSTIBLE CIBAO GNC	COMERCIALIZACIÓN Y DISTRIBUCIÓN DE COMBUSTIBLE AL POR MAYOR Y DETALLE A DOMICILIO.	CRISTIAN MANUEL PÉREZ COMPRES	670199
E/2022-4501	28/1/22	DISTRIBUIDORA FZMV	COMPRA, VENTA, DISTRIBUCIÓN E IMPORTACION DE INSUMOS MÉDICOS, MATERIAL GASTABLE Y MEDICAMENTOS.	JUAN ZACARIAS FERNANDEZ ZAPATA	669987
E/2022-4381	27/1/22	DISTRIBUIDORA ISHANA	COMPRA Y VENTA AL POR MAYOR Y DETALLES DE ARTÍCULOS COMESTIBLES, HIGIENICOS, PRODUCTOS DE LIMPIEZAS, ARTICULOS FERRETEROS TALES COMO: PALAS, PICOS, TORNILLOS.	SHEILA ALEXIS	669902
E/2022-4643	2/2/22	DISTRIBUIDORA MARTINEZ J.C. & H.M	VENTA, DISTRIBUCIÓN Y COMERCIALIZACIÓN DE MEDICAMENTOS SEAN ESTOS DE MARCAS DE FÁBRICAS, GENÉRICOS Y NATURALES, MATERIAL GASTABLE PARA EL EJERCICIO DE LA MEDICINA.	JUAN CARLOS MEDINA MARTINEZ	670686
E/2022-4352	27/1/22	DISTRIBUIDORA O?KO	DISTRIBUIDORA DE MEDICAMENTOS, COSMÉTICOS, PRODUCTOS SANITARIOS, PRODUCTOS DE HIGIENE PERSONAL Y DEL HOGAR.	JUAN PABLO QUEZADA VERAS	669887
E/2022-3602	25/1/22	DISTRICT GARDEN	VENTA, SERVICIO Y DISTRIBUCIÓN DE ALIMENTOS, BEBIDAS, REGALOS Y SOUVENIRS	SONIA YANIRA PÉREZ PERALTA	669287
E/2022-5177	1/2/22	DISTRIDOR	LA SOCIEDAD TENDRÁ POR OBJETO DEDICARSE A LA DISTRIBUCIÓN DE ALIMENTOS PERECEDEROS A NIVEL NACIONAL E INTERNACIONAL.	ALEJANDRO MANUEL LONDONO MODESTO	670476
E/2022-4194	27/1/22	DISVENDOM	IMPORTACION Y DISTRIBUCION DE PRODUCTOS DERIBADOS DEL PETROLEO	PEDRO MANUEL POLANCO RODRIGUEZ	669735
E/2022-5444	3/2/22	DIVERSE SUPPLY	IMPORTADORA Y DISTRIBUIDORA DE PRODUCTOS DE BELLEZA Y CUIDADO PERSONAL AL POR MAYOR.	ELISA AMALIA PIMENTEL MALLA	670916
E/2022-5374	3/2/22	DK INVESTMENTS GROUP	GESTIÓN ADMINISTRATIVA; ADMINISTRACIÓN DE COMPAÑÍAS; ASESORÍAS EMPRESARIALES.	DEREK LEONARDO LÓPEZ REYES	670941
E/2022-5067	1/2/22	DKOKETTAS NAIL HAIR CENTER	SERVICIOS DE TODO TIPOS DE UNAS Y CABELLOS, VENTAS DE PRODUCTOS DE BELLEZA	YUDELKA ALEXANDRA JIMENEZ	670381
E/2022-4828	31/1/22	D'LIMON AGROINDUSTRIAL DLA	AGROINDUSTRIA; SIEMBRA, CULTIVO Y VENTA DE LIMONES.	ANDY JOSE SANTANA DIAZ	670585
E/2022-3447	25/1/22	DM21 SOLUTIONS	REMODELACION DE CASAS, CONSTRUCCIÓN LIGERA, SERVICIOS DE PLOMERIA Y PINTURA EN GENERAL	DEIBI MERCEDES PEREZ	669205
E/2022-4229	2/2/22	DMC CLEANING AND SERVICE	SERVICIOS DE LIMPIEZAS DE COLCHONES, ALFOMBRAS, TOLDOS, COCINAS INDUSTRIALES (RESTAURANTES), CONTROL DE PLAGA.	VCTOR ALFONSO MARIN SANTOS	670815
E/2022-5101	1/2/22	DOCAGROUP DOMINICANA	SERVICIOS INMOBILIARIOS, INCLUYENDO DESARROLLO DE PROYECTOS, FINANCIAMIENTOS, COMPRA, VENTA, ALQUILER Y ADMINISTRACION DE PROPIEDADES.	FELIX MANUEL HEREDIA BALBUENA	670420
E/2020-10205	27/1/22	DOCAR MUSIC	PROMOVER LA BACHATA Y EL MERENGUE, A TRAVÉS DE VIDEOS EN LAS REDES SOCIALES, DAMOS A CONOCER A LOS NUEVOS TALENTOS DEL GENERO BACHATA Y MERENGUE.	DOMINGO ANTONIO CABREJA RAMOS	669818
E/2022-3010	1/2/22	DOCK´S BEAUTY LOUNGE NACO	SERVICIOS DE BELLEZA Y PRODUCTOS DE CUIDADO PERSONAL Y DE BELLEZA; VENTA DE TODO TIPO DE ALIMENTOS Y BEBIDAS Y ESTABLECIMEINTO DE RESTAURANTES.	OBERHAUSER CORP, S.R.L.	670568
E/2022-2211	28/1/22	DOMINICAN PEKES ROSARIO	VENTA DE ROPA DE NIÑOS.	DULCE MARIA RUBIO ROSARIO	670114
E/2022-5486	2/2/22	DOMINICAN TIANYING	GESTIÓN DE PROYECTOS DE CONVERSIÓN DE RESIDUOS EN ENERGÍA Y SERVICIOS DE CONSULTORÍA.	FIRION INVESTMENTS SL	670717
E/2021-55185	20/1/22	DOMINICAN WIL RENT- CAR CENTER	ALQUILER DE VEHICULOS DE MOTOR, MAQUINARIA Y EQUIPOS INDUSTRIALES DEL SECTOR CONSTRUCCION Y TRANSPORTE TURISTICO.	WILIAM ROBERTO PERALTA SANCHEZ	669178
E/2022-4120	28/1/22	DOMINICANA NEWS BY ILUMINADA MUÑOZ	SERVICIOS DE MEDIO DE COMUNICACIÓN.	YANURIA ILUMINADA MUÑOZ DE ARRIBAS	669945
E/2021-58498	1/2/22	DOMINICUS LAKE COUNTRY CLUB	CLUB SOCIAL, DEPORTIVO Y RECREATIVO, SIN FINES LUCRATIVOS, CREADO Y DEDICADO AL FOMENTO DE ACTIVIDADES RECREATIVAS, CULTURALES, DEPORTIVAS, SOCIALES.	ARENAS DE ORO INVESTMENT SRL, DOMIS CONSTRUCTORA CHIARAMIDA, SRL	670569
E/2021-66439	2/2/22	DOMIREC TECH	VENTA DE RECARGAS Y COBRO DE SERVICIOS ASÍ COMO, A LA RENTA DE EQUIPOS DE TELECOMUNICACIONES, INSTALACIONES DE EQUIPOS DE SEGURIDAD Y DE RED INALAMBRICA.	YOSUEL ORLANDO FERREIRA ROMERO	670645
E/2022-4897	31/1/22	DOMOVCERTÉ	CONSTRUCCIÓN DE TODO TIPO DE BIENES INMUEBLES, TALES COMO: CASAS, APARTAMENTOS, CONDOMINIOS, EDIFICIOS COMERCIALES Y FAMILIARES; DESARROLLO DE URBANIZACIONES.	RUBEN DARIO HERNANDEZ JIMÉNEZ	670284
E/2022-4142	1/2/22	DON DIEGO SUITES I	DESARROLLO, COMERCIALIZACIÓN, CONSTRUCCIÓN, PROMOCIÓN, ADMINISTRACIÓN Y OPERACIÓN DE PROYECTO TURÍSTICO EN SU CONCEPTO MÁS AMPLIO.	DIEGO FIDEL ANTONIO DEGAUDENZI CABRAL	670464
E/2022-4689	31/1/22	DON VEGA FOOD´S	PRODUCCIÓN INDUSTRIAL DE ALIMENTOS Y LICORES DE CONSUMO MASIVO (AREPAS TIPO COLOMBIANAS, PANETONES, PONCHES TIPO CARIBEÑOS, LICORES DE DIVERSOS SABORES Y AROMAS).	ELADIO MARTINEZ	670143
E/2022-3700	25/1/22	DOÑA FRESA	PRODUCCIÓN Y DISTRIBUCIÓN DE FRESAS PARA COMERCIALIZAR	MARIA ESTHERLINA TIBURCIO BAEZ	669353
E/2021-71054	3/2/22	DOPA ECOTRUCKS	COMPRA, VENTA, IMPORTACIÓN Y RENTA DE VEHÍCULOS DE TODO TIPO Y ACCESORIOS, VENTA E IMPORTACIÓN DE REPUESTO Y ACCESORIO PARA VEHÍCULO DE MOTOR.	DONATELLO PAVONE COSSUT	670968
E/2022-6065	4/2/22	DORAIMI	VENTA DE BICICLETAS, PARTES DE BICICLETAS Y ACCESORIOS DE BICICLETAS	CHUNMING CHEN	671135
E/2022-4625	28/1/22	DOSELE	SERVICIOS DE PUBLICIDAD, CREATIVIDAD, DISEÑO GRÁFICO, DIRECCIÓN DE ARTE, ILUSTRACIÓN, CUÑAS DE RADIO, COMERCIALES DE TELEVISIÓN, COMUNICACIÓN.	KELVYN ANTONIO SANTOS HERNANDEZ, HASUDI VIANEY MONTOLIO SOTO	670075
E/2022-2953	19/1/22	DOSU	VENTA DE PRODUCTOS DE LIMPIEZA PARA EL HOGAR Y EMPRESAS, DESINFECTANTE, LIMPIA CRISTAL, JABÓN LÍQUIDOS, DEGRASANTE,SUAVIZANTES DE TELAS.	DAURYS DONE MARTINEZ	669633

[210] EXP.	[220] SOL. FECHA		[510] ACTIVIDAD	[730] SOLICITANTE	[111] REGISTRO
E/2022-6334	7/2/22	DOVE MISSIONS	ENTIDAD SIN FINES DE LUCRO DEDICADA A MEJORAR LAS VIDAS Y EL FUTURO DE LOS NIÑOS HAITIANOS Y DOMINICANOS EN RIEGO DE CRISIS.	ELIZABETH FRANCIS ROONEY	671332
E/2022-5668	3/2/22	DOWAN GROUP	SERVICIOS DE BIENES RAICES EN GENERAL	SUSAN ARELIS CABRERA NUÑEZ	670867
E/2022-5323	1/2/22	DOXTIGROUP	SERVICIOS DE COMERCIALIZACIÓN, GESTIÓN, PRODUCCIÓN, ELABORACIÓN, ALMACENAMIENTO, DISTRIBUCIÓN, PROMOCIÓN, COMPRA, VENTA, IMPORTACIÓN, EXPORTACIÓN DE: PRODUCTOS DE CONSUMO MASIVO.	FRANCISCO ALEJANDRO LEBREAULT ACEVEDO	670621
E/2022-3388	25/1/22	DR WMO VIRTUAL	ACTIVIDADES DE CENTROS DE LLAMADAS, CALL CENTER.	CÉLINE THIBAULT	669200
E/2022-4042	26/1/22	DR. OTHON BOUTIQUE DENTAL	CONSULTORIO DE ODONTOLOGÍA, CONSULTORÍA, ASESORÍA, COMERCIALIZACIÓN, DISTRIBUCIÓN, EXPORTACIÓN E IMPORTACIÓN DE MATERIALES E INSTRUMENTALES MÉDICOS.	OTHON VELEZ DELGADILLO	669626
E/2022-6402	7/2/22	DRA. MARGARET MOYA ALMONTE	MEDICO ESPECIALISTA EN MEDICINA INTERNA Y ALERGIA E INMUNOLOGIA CLINICA. ATENCIÓN INTEGRAL DE PACIENTES ADULTOS CON ENFERMEDADES DE ALTA PREVALENCIA.	MARGARET GISSETT MOYA ALMONTE	671429
E/2022-6361	7/2/22	DRA. TANIA PAULINO TEJEDA DE GOMEZ	SERVICIO DE ODONTOLOGIA.	TANIA PAULINO TEJEDA DE GÓMEZ	671355
E/2022-3599	26/1/22	DRINK´S MARKET BY GRUPO LOCALES	COMPRA Y VENTAS DE BEBIDAS CON Y SIN ALCOHOL, FRUTOS DEL PAIS, PRODUCTOS DE PAPEL, ASI COMO TODA CLASE DE ARTICULOS Y UTENSILIOS PARA USO DOMESTICO.	MANUEL ENRIQUE TORRES PUIG	669480
E/2022-5098	1/2/22	DROPHI TECHNOLOGY	SERVICIOS TECNOLOGICOS DE SOPORTE, ASESORÍA, REPARACIÓN Y MANTENIMIENTO DE EQUIPOS INFORMÁTICOS, VENTAS DE EQUIPOS Y ACCESORIOS PARA PC.	MARIA DEL MAR RODRIGUEZ FERNANDEZ	670482
E/2022-1572	12/1/22	D'RYNES PRODUCTS	ELABORACIÓN, DISTRIBUCIÓN Y VENTA AL POR MAYOR Y DETALLES DE PRODUCTOS DE BELLEZA Y FARMACÉUTICOS PARA EL CUIDADO DE LA PIEL Y DOLORES MUSCULARES.	YUMAIRYN REYES CARRASCO	670265
E/2022-5681	3/2/22	DSC DISTRIBUIDORA S&C SAMUEL Y CAMILA	COMPRA, VENTA, DISTRIBUCION, COMERCIALIZACION, TRANSPORTACION DE TODOS LOS PRODUCTOS PLÁSTICOS DESECHABLES (FUNDAS, VASOS, PLATOS, TERMICOS).	FAUSTO RAFAEL PADILLA PUELLO	670892
E/2022-4168	27/1/22	DSI DOMINICANA	SERVICIOS E INSTALACIÓN DE REDES ALAMBRICAS.	CDL COMMUNICATION AND SECURITY SRL	669992
E/2022-3651	25/1/22	DULCE PALADAR SBC GIFT SHOP	VENTAS DE PIEZAS ARTESANALES DOMINICANAS, TALES COMO: GUIRAS, PILONES, FIGURAS CULTURALES, LLAVEROS, SOUVENIRS Y DULCES TÍPICOS ARTESANALES.	CESAR AUGUSTO QUIÑONES LOPEZ	669328
E/2022-5375	2/2/22	DULCECOCO PRODUCTIONS	SERVICIOS DE PUBLICIDAD, PROMOCION, PRODUCCIONES FOTOGRAFICAS O FILMICAS, PRODUCCION Y MONTAJE DE EVENTOS, ACTIVIDADES RECREACIONES Y ARTISTICAS.	CAROLINA ROCIO OTERO PALACIOS	670637
E/2022-4583	28/1/22	DULCERIA ANYI	VENTA Y FABRICACIÓN DE DULCES	CLARA INES BRITO MATEO	670051
E/2022-3923	26/1/22	DULCESDETALLES 0610 BY MARIA	SERVICIOS DE DESAYUNOS Y ARTÍCULOS PERSONALIZADOS, DECORACIONES PARA TODA OCASIÓN, ARREGLOS DE FLORES, VENTA DE BEBIDAS, FRAGANCIAS, PRENDAS DE ACERO INOXIDABLE/ PLATA.	MARIA ELENA ALMONTE VARGAS, ANA MERCEDES ALMONTE VARGAS	669506
E/2022-4818	31/1/22	EASY DRINK ROH2	VENTA DE LICORES Y BEBIDAS ALCOHÓLICAS NACIONALES Y EXTRANJERAS.	CLANNY LICET ORTIZ DE HERRERA, JUAN LEONARDO HERRERA MINAYA	670211
E/2022-4518	28/1/22	EBAMAR	FABRICACION Y VENTA DE TODO TIPO DE MUEBLES Y ACTIVIDADES A FINES.	NOEL MARTINEZ PERALTA	670077
E/2022-4380	27/1/22	EBANISTERIA HERMANOS FELIZ	FABRICACIÓN, REPARACIÓN Y TAPICERÍA DE MUEBLES, Y TODO RELACIONADO CON MADERA.	ANTOLIN ESTEBAN FELIZ MERCADO	669924
E/2022-4154	27/1/22	EBENESSERE	ASESORÍA EN GESTIÓN HUMANA, QUE BUSCA CONCIENTIZAR SOBRE LA IMPORTANCIA DEL CAPITAL HUMANO Y EL BIENESTAR INTEGRAL DEL MISMO.	SORANNY CARELA SANTOS	669716
E/2022-4359	27/1/22	ECHALE SALSITA CHICHARRITAS	FABRICACIÓN Y COMERCIALIZACIÓN DE PRODUCTOS ELABORADOS, SEMIELABORADOS DERIVADOS DE FRUTOS.	ECHALE SALSITA CHICHARRITAS, S.R.L	670076
E/2022-4296	27/1/22	ECO CAMP DEL ATLÁNTICO	OBJETO PRINCIPAL PLANIFICACIÓN, DISEÑO, CONSTRUCCIÓN, REMODELACIÓN, ADMINISTRACIÓN DE PROPIEDADES, DESARROLLO DE TODO PROYECTO INMOBILIARIO COMO CARRETERAS.	RAFAEL DANILO GUZMAN RODRIGUEZ	669840
E/2022-4594	28/1/22	ECOFUMI	FUMIGACIÓN DE TODO TIPO DE PLAGAS, VENTAS DE PRODUCTOS DE FUMIGACIÓN, IMPORTACIÓN Y EXPORTACIÓN DE PRODUCTOS PARA FUMIGAR, FUMIGACIÓN EN GENERAL.	SANTIAGO AUGUSTO CABRAL MENA	670065
E/2022-4822	31/1/22	EDEN ROC ESTATES	EVALUACIÓN, PROMOCIÓN, DISEÑO, INGENIERÍA, ARQUITECTURA, ASESORÍA, CONSULTORÍA, SUPERVISIÓN Y DESARROLLO DE PROYECTOS INMOBILIARIOS CON VOCACIÓN TURÍSTICA.	SOLAYA HOTELS & RESORT, S.R.L.	670258
E/2022-4832	31/1/22	EDEN ROC RESIDENCES	PROYECTO INMOBILIARIO TURISTICO.	SOLAYA HOTELS & RESORT	670241
E/2022-4258	28/1/22	EDICASAS DOMINICANA	DISEÑO Y EJECUCIÓN DE PROYECTOS GRANDES DE CONSTRUCCIÓN CIVIL, SERVICIOS DE MAQUINARIAS Y EQUIPOS PESADOS PARA MOVIMIENTO DE TIERRA; DESARROLLO. OBRAS PUBLICAS Y PRIVADAS.	EDDY PEREZ FAR	670047
E/2022-5712	3/2/22	EDMA APARTAHOTEL	APARTA ESTUDIO PARA RENTAR.	EDIANNET FIGARO MARTE	670889
E/2022-5262	1/2/22	EDTD EMPRESA DE DISTRIBUCIÓN Y TRANSMISIÓN DOMINICANA	IMPORTACIÓN, COMERCIALIZACIÓN, SERVICIOS DE INSTALACIÓN, MANTENIMIENTO, ASESORÍA Y DISEÑO DE PRODUCTOS GENERADORES DE ENERGÍAS ALTERNATIVAS Y/O RENOVABLES.	EDUARDO RAFAEL MORALES GRISANTY	670534
E/2022-3660	25/1/22	EGGER MOTORS	COMPRA Y VENTA DE VEHÍCULOS DE MOTOR.	MICHAEL ANDREAS EGGER ARACHE	669323
E/2022-4639	28/1/22	EGP RENT CAR	COMPRA Y VENTA DE VEHÍCULOS DE MOTOR Y RENTA DE VEHÍCULOS	ERICK EMANUEL GUZMÁN PAEZ	670094
E/2022-6244	4/2/22	EHL INVERSIONES	SERVICIOS DE COMPRA, VENTA Y EMPEÑO DE ELECTRODOMÉSTICOS, VEHÍCULOS, MOTOCICLETAS, EQUIPOS ELECTRÓNICOS Y TECNOLÓGICOS.	EMMANUEL HERNÁNDEZ HERRERA, ROSA LILIANA RODRIGUEZ DISLA	671245
E/2022-5473	2/2/22	EKP GROUP	VENTA, COMPRA Y DISTRIBUCIÓN DE ARTÍCULOS FERRETEROS AL POR MAYOR Y DETALLE.	ELIEZER TOMAS DIAZ RIJO	670699
E/2022-6366	7/2/22	EL BOHIO DE ELADIO GIT SHOP	VENTA DE ARTÍCULOS ARTESANALES PARA REGALOS Y SOUVENIR PERSONALIZADOS AL POR MAYOR Y AL DETALLE	ELADIO ANTONIO DE AZA TAVARES	671352l
E/2021-51460	20/9/21	EL CALENTON DH	CREACIÓN DE UNA PLATAFORMA DE MEDIOS DIGITALES Y COMUNICACIONAL. UN PROGRAMA DE RADIO PARA LA CREACIÓN DE CONTENIDO DIGITAL EN LAS REDES SOCIALES.	EZEQUIEL EUSEBIO ROSARIO, RAUDY JAVIER HUBER	671405
E/2022-5663	3/2/22	EL CHOLO RESTAURANTE	VENTA DE ALIMENTOS Y BEBIDAS, ADMINISTRACION DE RESTAURANTES Y BARES	CARLOS ALBERTO CASTAÑEDA CORTIJO	670874
E/2022-2299	20/1/22	EL FOGON DE DOÑA ROSA	VENTA DE ALIMENTOS COCIDOS Y CRUDOS, SUPLIR Y DISTRIBUIR AL POR MAYOR Y AL DETALLE PRODUCTOS COMESTIBLES, FRUTAS, VEGETALES, ACEITES COMESTIBLES.	ROSA ANIANY ROSARIO SANTANA	669159
E/2022-1747	31/1/22	EL GOBIERNO DE LAS REDES	REALIZACIÓN DE PROGRAMAS DE RADIO, TELEVISIÓN Y MULTIMEDIA.	AQUILES JIMENEZ FERNANDEZ	670363
E/2022-5840	3/2/22	EL KANNA MULTIUSO	SERVICIO DE BRILLADO Y CRISTALIZADO DE TODO TIPO DE PISO, LIMPIEZA PROFUNDA DE MUEBLES Y ALFOMBRAS, PINTURA RESIDENCIAL, JARDINERIA Y PINTURA AUTOMOTRIZ.	BARTOLO DE JESUS MORALES	670965
E/2022-4603	28/1/22	EL LUGAR SANTISIMO	NOMBRE PARA IDENTIFICAR UNA IGLESIA, ACTIVIDADES SIN FINES DE LUCRO, EVANGELIZACION Y PREDICACION DEL EVANGELIO.	DOMINGO ANTONIO NOLASCO NICOLAS	670069
E/2022-6487	7/2/22	EL MAMBO DE MATECOCO	VENTA DE ALIMENTOS COCIDOS.	PABLO ANTONIO JEREZ REYES	671437
E/2022-5131	2/2/22	EL MANJAR CASERO DE MIYE	SERVICIOS DE ELABORACIÓN Y VENTA DE COMIDA PARA TODO TIPO DE EVENTOS.	MIYELINA ALTAGRACIA ALMANZAR DE BRITO	670616
E/2022-3631	25/1/22	EL PATIO DE AGUELA	SERVICIOS DE GUARDERÍA INFANTIL	LUIGI KING	669298
E/2021-68629	28/12/21	EL PORTILLO GREEN RESIDENCES	CONSTRUCCIÓN, INVERSIÓN Y DESARROLLO DE PROYECTOS TURÍSTICOS Y URBANOS, URBANIZAR TERRENOS, CONSTRUCCIÓN DE PLAZAS COMERCIALES, VIVIENDAS.	AMNY DE LA CRUZ CEDANO	670214
E/2022-558	7/2/22	EL RANCHITO LONGEBAR BY BGRO	DESARROLLAR SERVICIOS DE DIVERSIÓN NOCTURNAS, EXPENDIO DE BEBIDAS ALCOHOLICAS, DE NO ALCOHOL Y DE BEBIDAS GASEOSAS.	BELLADIRA YOKASTA GARCIA ROQUE, REINALDO VICENTE ORTIZ REINOSO	671300
E/2022-5497	2/2/22	EL RINCON DE ELIAS	SERVICIO DE PUBLICIDAD Y COMUNICACIÓN EN MEDIOS DE RADIO, TELEVISIÓN Y REDES SOCIALES.	ELIAS JOSE POLANCO TAVERAS	670716
E/2022-4876	31/1/22	EL SECRETO DE MI ABUELA BY MARLYN RIVAS	FABRICACION, COMERCIALIZACION Y VENTA DE PRODUCTOS PARA EL CUIDADO DEL CABELLO.	MARLYN ELANNY RIVAS RAMIREZ	670250
E/2022-5202	1/2/22	EL SELLO POINT	VENTA AL POR MAYOR DE PRENDAS DE VESTIR, CALZADOS Y ARTICULOS PARA EL HOGAR, VENTA DE COMESTIBLE, UTENSILIOS PARA BARES Y RESTAURANT E IMPORTACION DE EQUIPOS ELECTRICOS.	ANA KAREN MERCEDES GOMEZ	670497
E/2022-5650	3/2/22	EL SHADDAI RECICLADOS Y METALURGICOS	SERVICIOS DE COMPRA Y VENTA DE TODO TIPO DE MATERIALES RECICLADOS, IMPORTACIÓN Y EXPORTACIÓN DE PIEZAS EN ALUMINIO, ACERO NIQUEL, BRONCES Y METALÚRGICOS.	JAZMIL FRANCISCA TINEO SOSA	670854
E/2022-4837	31/1/22	EL TREMENDON	COMERCIALIZACIÓN Y VENTA DE PRODUCTOS COMESTIBLES, DESECHABLES, DE LIMPIEZA Y BEBIDAS. (SUPERMERCADO)	ROBERTO POLANCO FABIAN	670226
E/2022-5937	7/2/22	EL ULTIMO POZO REHOBOT	BRINDAR SERVICIOS FUNERARIOS, PRESTAMOS Y VENTAS DE ALIMENTOS.	NIURKA MARTINEZ DE LOS SANTOS	671335
E/2022-1379	31/1/22	ELAINE MOQUETE AYBAR HAIR PREMIUM SUPPLY	VENTA DE TODO TIPO DE PELOS.	ELAINE CAROLINA MOQUETE AYBAR DE CARELA	670181
E/2022-4332	31/1/22	ELECNOR SERVICIOS Y PROYECTOS	INGENIERÍA, PROYECTOS, CONSTRUCCIÓN, MONTAJES, REPARACIONES, MANTENIMIENTO Y CONSERVACIÓN DE TODA CLASE DE OBRAS E INSTALACIONES DE CUALQUIER GÉNERO.	ELECNOR SERVICIOS Y PROYECTOS, S.A., ELECNOR, S.A,	670367
E/2022-5223	1/2/22	ELECTRIC VEHICLE AUTO EVA	VENTA, COMPRA Y COMERCIALIZACIÓN DE VEHÍCULOS ELÉCTRICOS Y MOTORES ELÉCTRICOS Y IMPORTACIÓN, VENTA Y COMERCIALIZACIÓN DE VEHÍCULOS	FERMIN RAFAEL DOMINGUEZ DE JESUS	670515
E/2022-3260	31/1/22	ELECTRISOLAR GROUP GPE	COMPRA Y VENTA DE MATERIALES ELÉCTRICOS Y SERVICIOS TÉCNICOS ELÉCTRICOS.	DILIA JUDITH LIZARDO VASQUEZ	670259
E/2022-3262	25/1/22	ELEGANCIA M.S NAIL BAR AND SPA	SERVICIOS DE UNAS ACRILICAS, DE SPA Y BAR.	WENDY ALTAGRACIA SIME RODRIGUEZ	669402
E/2022-5472	4/2/22	ELEGANT FLOWERS BY B Y A	SERVICIOS DE FLORISTERIA, ORGANIZACION DE EVENTOS, VENTA DE GLOBOS, PERFUMES, PASTELERIA, SERVICIOS DE JARDINERIA, VENTA DE FLORES FUNEBRES.	ANYEULY CABRERA JAVIER	671202
E/2022-4867	31/1/22	ELIANA GUTIERREZ REAL ESTATE	VENTAS, ALQUILER Y ADMINISTRACIÓN DE PROPIEDADES.	ELIANA ISABEL GUTIERREZ GABIN	670272
E/2021-70552	25/1/22	ELICRAFTING	SERVICIOS DE SERIGRAFÍA, SUBLIMACIÓN, DISEÑO GRÁFICO, TRANSFERENCIA, BORDADOS, VENTA DE TODO TIPO DE ARTÍCULOS PERSONALIZADOS, ARREGLOS DE FLORES.	LILIANA MERCEDES RODRIGUEZ PERALTA	669202
E/2022-1429	2/2/22	ELIJO ESCUELA DE LIDERAZGO JOSÉ FRANCISCO PEÑA GÓMEZ	ASOCIACIÓN SIN FINES LUCRATIVOS (FUNDACIÓN) QUE FUNCIONARA COMO ESCUELA DE LIDERAZGO POLÍTICO.	PARTIDO REVOLUCIONARIO DOMINICANA (PRD)	670696
E/2022-3077	25/1/22	ELLY RUDOLF INMOBILIARIA	VENTAS, ALQUILER DE INMUEBLES, ADMINISTRACIÓN DE INMUEBLES Y CONDOMINIO, GESTIÓN DE PRÉSTAMO HIPOTECARIOS.	ELLYSELDA DEL PILAR GOMEZ LUZARDO	669237
E/2022-3607	27/1/22	ELVIN ROBLES SOLUTION E.R.	SERVICIOS DE PRESTAMOS PERSONALES Y EMPRESARIALES.	ELVIN ROBLES ACOSTA	669937
E/2022-5179	3/2/22	EML FASHION EXPORT RD	IMPORTACIÓN Y EXPORTACIÓN DE ROPA, ACCESORIOS Y BISUTERIA ARTESANAL PARA MUJER.	ELIZABETH MENDEZ COMAS	670902
E/2022-5765	3/2/22	EMPACADORA LA SURENA CASTILLO	EXPORTACIÓN DE FRUTAS Y VEGETALES	CARLOS BIENVENIDO CASTILLO CARVAJAL	670919
E/2022-3399	20/1/22	EMPRESA DE TRANSPORTE PORTUARIO TRANSPOCAP	SERVICIOS DE TRANSPORTE PORTUARIOS, CARGAS, RENTA DE EQUIPOS COMO GRUAS, CAMIONES, PATANAS Y ALMACENAMIENTOS, SERVICIOS DE TRANSPORTE TURISTICO, SERVICIOS DE TRASNPORTE EN GENERAL	RUBEN DARIO MOJICA PALACIO	669168
E/2022-2973	19/1/22	EMPRESA GENERADORA DE ELECTRICIDAD PID	GENERACIÓN, VENTA Y COMERCIALIZACIÓN DE ENERGÍA ELÉCTRICA, PARTICIPACIÓN EN ACTIVIDADES EN NEGOCIOS Y SECTOR ENERGÉTICO, ADQUISICIÓN, VENTA Y DISTRIBUCIÓN DE EQUIPOS.	PARQUE INDUSTRIAL DUARTE, S. R. L.	669547
E/2022-5587	2/2/22	EMPRESA NACIONAL DE MOTO TAXI ENAMOTAXNACI	SE DEDICARA A DAR LOS SERVICIOS DE MOTO TAXI PERSONALIZADO, SERVICIOS DE DELIVERI Y SERVICIOS DE MENSAJERIA.	SANTO WASCAR MATOS PAULA	670806
E/2022-3863	26/1/22	EMPRESAS A&A	SOLUCIONES DE AHORRO COMUNITARIO, CRÉDITOS DE CORTO PLAZO.	HANOY ACOSTA LÓPEZ, EDWARD ANTONIO ALMONTE MUÑOZ	669475
E/2022-4795	31/1/22	EN 40 MINUTOS	PROGRAMA RADIAL.	KRISTOPHER CONCEPCION LIRIANO	670200
E/2022-5030	31/1/22	ENERGIA E HIDROCARBUROS PLUS	EDICIÓN DE REVISTA IMPRESA Y DIGITAL, PARA REALIZAR ESTUDIOS E INVESTIGACIONES SOBRE ENERGÍA E HIDROCARBUROS, ASÍ COMO SOBRE EL MERCADO DE COMBUSTIBLES LOCAL E INTERNACIONAL.	IDALIA EMILIA CABRERA PIMENTEL	670935
E/2022-6475	7/2/22	ENI RENT A CAR	SERVICIOS DE RENTA DE VEHICULOS DE MOTOR	ARIEL DAVID PEÑA URIBE, JUAN ALBERTO YNFANTE CURZ	671410
E/2022-3456	1/2/22	ENMACRIST CLEAR MAX	FABRICACIÓN Y VENTA DE TODO TIPO DE DETERGENTES Y MATERIALES DE LIMPIEZA EN GENERAL, COMO JABÓN LIQUIDO, LAVAPLATOS Y OTROS.	OLIVER JUNIOR MAYI ALMONTE	670508
E/2022-4254	27/1/22	ENPER DECO	DEDICADA A LA REALIZACION DE EVENTOS, QUE OFRECERA AL CLIENTE ASESORIA, ALQUILER, DECORACION Y VENTAS DE ARTICULOS QUE REQUIERAN PARA SU ACTIVIDAD.	YIRA ESTHER ENCARNACION PEREZ	669788
E/2022-4797	31/1/22	ENRE4 R.S	SERVICIOS DE PUBLICIDAD, CREACIÓN DE CAMPAÑA, MANEJOS DE REDES, VOZ COMERCIAL, MARKETING, ESTRATEGIA DE NEGOCIOS, MAESTRÍAS DE CEREMONIAS.	FRANCIER ALEJANDRO ALMANZAR REYES	670208
E/2022-5848	3/2/22	ENRY & JHE, PRODUCTORES AGRICOLAS Y CRIANZA DE ANIMALES	SIEMBRA DE PRODUCTOS AGRÍCOLAS Y DE CRIANZA DE ANIMALES.	ENRY SANTIAGO PAREDES	670974
E/2022-5605	2/2/22	ENVASADORA DE HIELO MIGUEL LAURENO	SERVICIOS DE PURIFICACIÓN, EMBOTELLAMIENTO, VENTA Y DISTRIBUCIÓN DE HIELO PARA CONSUMO HUMANO.	MIGUEL LAUREANO JORGE	670831
E/2022-5689	3/2/22	EQUIPO DE CAMPAMENTO LA AVENTURA PARA UNA MEJOR VIDA CAMPAMEVI	ENTIDAD SIN FINES DE LUCRO DEDICADA A REALIZAR CAMPAMENTOS, ACTIVIDADES RECREATIVAS Y FORMATIVAS	FLERIDO ANTONIO MARTINEZ HERNANDEZ	670894
E/2022-5601	2/2/22	EQUIPOS Y MOBILIARIOS MEDICOS BAEZFRED	IMPORTACION, VENTA Y DISTRIBUCION DE EQUIPOS MOBILIARIOS MEDICOS PARA CLINICA Y HOSPITALES, LABORATORIOS CLINICOS Y QUIMICOS.	FEDERICO ANTONIO BAEZ	670814
E/2022-6283	4/2/22	EQUITY NUTRITION	SIN FINES DE LUCRO, FUNDACION CREADA PARA CUBRIR LAS NECESIDADES NUTRICIONALES DE LA POBLACION MAS VULNERABLE Y QUE CAREZCAN DE SEGURIDAD ALIMENTARIA.	GABRIEL JOSE LAMA NINA	671293
E/2022-5710	3/2/22	ERANEI	VENTA Y DISTRIBUCION DE EQUIPOS DE COCINA	NANCY MAGALIS JIMENEZ RAMIREZ	671247
E/2022-5915	3/2/22	ERICKA MINI MARKET	VENTAS DE PROVISIONES COMESTIBLES Y BEBIDAS EN GENERAL.	EDY HILARIO BRISMAN DURAN	671120

[210] EXP.	[220] SOL. FECHA	[561] NOMBRE COMERCIAL	[510] ACTIVIDAD	[730] SOLICITANTE	[111] REGISTRO
E/2022-4237	27/1/22	ESCUELA DE CHOFERES DOÑA ONEIDA	ESCUELA DE CONDUCTORES ESPECIALIZADA EN LA ENSEÑANZA DE CONOCIMIENTOS, HABILIDADES Y APTITUDES ESENCIALES PARA LA SEGURIDAD VIAL .	HECTOR REYES REYES	669774
E/2022-3890	26/1/22	ESCUELA DE CHOFERES LA ALMENDRA	SERVICIOS DE CLASES DE APRENDIZAJE DE MANEJO DE VEHICULO DE MOTOR.	SALVADOR DE JESUS DIAZ MEJIA	669662
E/2022-3396	20/1/22	ESCUELA DE CHOFERES LA PRECAUCION	CAPACITAR Y ENSEÑAR DE MANERA INDIVIDUALIZADA A LAS PERSONAS PARA QUE APRENDAN A GUIAR Y MANEJAR DE MANERA ADECUADA VEHÍCULOS DE MOTOR.	VIRTUDES JIMENEZ DE LA ROSA DE ROMERO	669166
E/2022-5602	2/2/22	ESCUELA DE CHOFERES MARCIA VDA. DE PERALTA	ENSEÑANZA DE MANEJO.	ALTAGRACIA REYES VALERIO	670861
E/2022-4032	26/1/22	ESCUELA DE CHOFERES MIGUEL MEDRANO	ENSEÑAR PERSONAS A CONDUCIR.	MIGUEL AUGUSTO MEDRANO MATIAS	669607
E/2022-5805	3/2/22	ESCUELA DE CHOFERES SAN CARLOS	CAPACITAR Y ENSEÑAR DE MANERA INDIVIDUALIZADA A LAS PERSONAS PARA QUE APRENDAN A GUIAR Y MANEJAR DE MANERA ADECUADA VEHÍCULOS DE MOTOR, TANTO AUTOMÁTICOS COMO MECÁNICOS.	MAXIMO MENDEZ MEDINA	670951
E/2022-5819	3/2/22	ESCUELA DE CHOFERES SAN FRANCISCO DE ASIS	SERVICIO DE ENSEÑANZA Y APRENDIZAJE DE MANEJO DE VEHÍCULOS DE MOTOR, TRÁMITES DE LICENCIA DE CONDUCIR, TEÓRICA Y PRÁCTICA SOBRE CONDUCCIÓN, CLASES A DOMICILIO.	MARITZA HIDALGO REYES	670961
E/2022-4627	28/1/22	ESCUELA DE CHOFERES SOL PONIENTE	SERVICIOS DE EDUCACIÓN VIAL.	AURORA ALTAGRACIA RAMIREZ DE ASTACIO, TEOFILO ASTACIO	670078
E/2022-4221	27/1/22	ESCUELA DE COMUNICACIÓN Y ORATORIA DE PEDERNALES, ECOPE	SIN FINES DE LUCRO DESARROLLAR ACTIVIDADES DE COMUNICACIÓN Y CULTURA PARA LAS ENSEÑANZAS Y APRENDIZAJES DE LA JUVENTUD EN RESCATE DE LOS MEJORES VALORES CULTURALES.	MANUEL DE JESUS MATOS HERNANDEZ, EDELMIRO MATOS FELIZ	669766
E/2022-4049	26/1/22	ESCUELA DE FUTBOL UPM	ENTIDAD SIN FINES DE LUCRO DEDICADA A LA FORMACIÓN DEPORTIVA EN FUTBOL.	JULIO REYNALDO LEON FRIAS	669630
E/2021-70517	23/12/21	ESCUELAS LIBRES DE INVESTIGACIÓN CIENTÍFICA PARA NIÑOS, E.L.I.C	INSTITUCIÓN SIN FINES DE LUCRO, DESTINADA A PARA IMPARTIR CURSOS, TALLERES, CONGRESOS, SIMPOSIUMS, SEMINARIOS Y EN GENERAL ACTIVIDADES EDUCATIVAS.	RAMON HILARIO SEIFFE SENCION	669413
E/2022-4830	31/1/22	ESPACATA	REALIZACIÓN DE ACTIVIDADES DEPORTIVAS, CULTURALES Y DE RECREACIÓN, ASÍ COMO IMPARTIR CLASES DE PATINAJE.	NELSI PAMELA GARCIA TAPIA	670225
E/2022-4540	28/1/22	ESPERO REPUBLICA DOMINICANA	ENTIDAD SIN FINES DE LUCRO DEDICADA A APOYAR Y MOTIVAR A LOS JOVENES EN SU EDUCACION	KAREN MIGUELINA CASTILLO INOA	670009
E/2021-70859	27/1/22	ESSEN ABOGADOS	PRESTACIÓN DE SERVICIOS LEGALES EN GENERAL, ASESORÍA Y CONSULTORÍA EN LAS DIVERSAS RAMAS DEL DERECHO, POR CUENTA PROPIA, AJENA O ASOCIADA A TERCEROS.	FRANCIS ARGENIS RODRÍGUEZ GUTIÉRREZ	669807
E/2022-4314	31/1/22	ESSENZADIAROMA	COMERCIALIZACIÓN, CONFECCIÓN DE AROMAS Y MARKETING OLFATIVO.	FREDERICKS ORTIZ CASTILLO	670343
E/2022-3365	20/1/22	ESTACION DE SERVICIOS CIBAO TPC	COMERCIALIZACIÓN, COMPRA, VENTA Y DISTRIBUCIÓN AL POR MAYOR Y DETALLE DE COMBUSTIBLE Y SUS DERIVADOS.	CRISTIAN MANUEL PÉREZ COMPRES	669135
E/2022-2833	26/1/22	ESTACION DE SERVICIOS HATILLO	VENTA AL POR MENOR DE COMBUSTIBLE PARA VEHICULOS AUTOMOTORES Y MOTOCICLETAS, INCLUYENDO ESTACIONES DE SERVICIOS Y LA VENTA AL POR MENOR DECOMBUSTIBLE.	NICOLE DENISSE RAMOS SANCHEZ	669765
E/2022-2848	26/1/22	ESTACION DE SERVICIOS TEXAVISTA	VENTA AL POR MENOR DE COMBUSTIBLE PARA VEHICULOS AUTOMOTORES Y MOTOCICLETAS, INCLUYENDO ESTACIONES DE SERVICIOS Y LA VENTA AL POR MENOR DE COMBUSTIBLE.	FULVIO RHADAMES RAMOS OVALLE	669504
E/2022-4547	28/1/22	ESTANCIA INFANTIL AMOR DE MADRE	SERVICIOS DE CUIDADO DE NIÑOS.	RAFAELA MARIANO MARTE	670004
E/2021-68649	26/1/22	ESTANLI & FENIOSKI	DESARROLLO Y VENTAS DE APLICACIONES ELECTRÓNICAS PARA OFRECER SERVICIOS DE JUEGOS DE AZAR .	ESTANLI JAVIER FRANCISCO PEREZ, STANLEY FENIOSKY CAMPUSANO TAVAREZ	669697
E/2022-3387	20/1/22	ESTEBAN ORO	COMPRA, VENTA, REPARACIÓN, DISEÑOS, EXPORTACIÓN E IMPORTACIÓN DE ORO Y RELOJES AL POR MENOR.	ALEXIS MISAEL SUSANA SANCHEZ, ESTEBAN ALEXIS SUSANA QUIROZ	669153
E/2022-3708	25/1/22	ESTILAZO	ELABORACIÓN Y VENTA DE PRENDAS DE VESTIR, CALZADO, ARTÍCULOS DE SOMBRERERÍA, ARTÍCULOS DE JOYERÍA, PIEDRAS PRECIOSAS Y SEMIPRECIOSAS.	TOKISCHA ALTAGRACIA PERALTA	669349
E/2022-4508	7/2/22	ESTRATEG	SERVICIOS DE CONSULTORÍA Y ASESORÍA EN PLANIFICACIÓN, GESTIÓN Y DESARROLLO ORGANIZACIONAL, DISEÑO, EVALUACIÓN Y GESTIÓN DE PROYECTOS.	ISNELDA ROSMERY GUZMAN DE JESUS	671304
E/2022-3644	25/1/22	ESTRELLA CREATIVA IMPRESIONES Y SUBLIMACION	DISEÑOS, IMPRESIONES, SUBLIMACIÓN.	YANELLI SANTANA GATON	669339
E/2022-4511	28/1/22	ESTUDIO DE ARQUITECTURA HOLISTICA EAH	SERVICIOS DE ARQUITECTOS, CONSTRUCTORA E INMOBILIARIA, LO QUE INCLUYE EL DISEÑO, EJECUCIÓN, CONSTRUCCIÓN ASESORÍA Y SUPERVISIÓN DE OBRAS ARQUITECTÓNICAS Y CIVILES.	FERNANDO JOSÉ GARCIA RIVAS, AMILKA CAROLINA HERNANDEZ CHECO	669988
E/2022-6185	4/2/22	EUJULIAN'S NAILS BAR	BRINDAR LOS SERVICIOS DE PEDICURA, MANICURA Y COLOCACIÓN DE TODO TIPO DE UNAS ACRÍLICAS. CENTRO DE BELLEZA, CORTE Y ESTILO PARA EL PELO Y MAQUILLAJE.	JULIANA EUSEBO VILORIO	671220
E/2022-4656	28/1/22	EUROCARPA	CRIA, COMPRA Y VENTA DE PESCADO.	MANUEL OLIVO GONZALEZ	670140
E/2022-5528	2/2/22	EUROLUX	VENTA, FABRICACIÓN E INSTALACIÓN DE VENTANAS Y PUERTAS DE ALUMINIO, VIDRIO, TOLDOS PALILLERIAS Y SISTEMAS DE PROTECCIÓN SOLA. CONSTRUCCIÓN Y REFORMAS.	ANGELA VIRGINIA CABA JIMENEZ, JUAN CARLOS TOMAS GONZALEZ	670751
E/2022-3572	25/1/22	EXCALIBUR RD PUNTA CANA 2022	SERVICIOS INMOBILIARIO E INVERSIONES EN GENERAL	MARIA COSTANZA BARDUCCI	669266
E/2022-551	26/1/22	EXCELLENCE COMPANY E.M. FEBLES	VENTA DE UTENSILIO DE COCINA.	WILKINS ELIAS MERCEDES FEBLES	669481
E/2022-5563	2/2/22	EXLEGE CONSULTORES LEGALES	SERVICIOS Y ASESORÍA JURÍDICA EN GENERAL, SERVICIOS DE CONTABILIDAD, AUDITORÍAS EN GENERAL Y SERVICIOS DE AGRIMENSURA.	LAURA CECILIA ROSARIO GARCIA, GLORYREINA PAOLA NUÑEZ RODRIGUEZ	670789
E/2022-5049	3/2/22	EXPERTRADE CAPITAL	SERVICIOS DE INVERSIÓN, EDUCACIÓN Y ASESORÍA EN MERCADOS FINANCIEROS NACIONALES E INTERNACIONALES.	EDGAR TITO CARPIO OLIVERO	671059
E/2022-3872	26/1/22	EXPLORA LA SIERRA	CENTRO DE ACTIVIDADES RECREATIVAS FAMILIARES TALES COMO: PARRILLADAS, JUEGOS CON LOS NIÑOS, VENTA DE PIZZAS, CONCURSOS, SENDERISMOS, EXCURSIONES POR LA ZONA CERCANA.	JUAN MARTIN ARDILA GUTIERREZ	669568
E/2022-4248	27/1/22	EXPLORER KINGDOM	SERVICIOS DE PROGRAMA DE INGLÉS INTERACTIVO Y DE ESTIMULACIÓN TEMPRANA PARA NIÑOS Y NIÑAS EN EDADES ENTRE 3 Y 5 AÑOS.	CARLOS TOMÁS CARMONA PAULINO	669791
E/2022-4669	2/2/22	EXTRANJERIA SDQ SANCHEZ KING	SERVICIOS DE ASESORÍAS Y LLENADO DE FORMULARIOS DE VISADOS Y RESIDENCIA PARA ESPAÑA	SULEYKA KING GALVA	670671
E/2021-56185	4/2/22	EZEQUIEL & TRINIDAD CONSTRUCCIONES MODERNAS	CONSTRUCCIONES DE PROYECTOS INMOBILIARIOS, FERRETERÍA Y VENTAS DE MATERIALES ELÉCTRICOS.	DANIEL EZEQUIEL PEREZ RODRIGUEZ	671125
E/2022-2665	18/1/22	EZZY GROUP	VENTA DE MEDICAMENTOS FARMACÉUTICOS,SUPLIDORA FARMACÉUTICA, PRESTAMOS Y FINANCIAMIENTOS	MARY MIRTA MENA MOLINA, EDDY MIGUEL ANTONIO SOSA MENA	668863
E/2022-2060	3/2/22	F.CASTRO PROPERTY MANAGEMENT	COMPRA Y VENTA DE INMUEBLES, ADMINISTRACION DE INMUEBLES, MANTENIMIENTO DE INFRAESTRUCTURAS INMOBILIARIAS, TASACION, CAPTACIÓN DE PROPIEDADES.	FIDEL DE JESUS CASTRO ALMONTE	670855
E/2022-3043	26/1/22	FABE FRUTIREFRIGERIOS	ELABORACION Y VENTA DE JUGOS NATURALES Y REFRIGERIOS.	FRANCIS EVEL CASTRO DE JESUS	669581
E/2022-6141	4/2/22	FABRICA DE QUESO Y YOGURT AHUILDA	SE VAN A DEDICAR A LA FABRICACION DE QUESO Y YOGURT.	JOSE IGNACIO SALCEDO DE LEON, AHUILDA LICET BUENO GARCIA	671181
E/2022-3967	26/1/22	FABRICA DE REFRIGERDORES COMERCIALES FARCO	FABRICACION Y COMERCIALIZACION DE REFRIGERADORES Y CONGELADORES COMERCIALES.	FARCO, SRL	669583
E/2022-3570	25/1/22	FAJESA	DESARROLLO, ASESORIA,INNOVACION Y CREACION DE EMPRESAS COMERCIALES, DE CONSTRUCCIÓN E INMOBILIARIAS, FIDEICOMISOS.	FRANCISCO ANTONIO JESUS	669263
E/2022-6398	7/2/22	FAMILIA TOUR NUEVA ORDEN	SERVICIO DE EXCURSIONES, VIAJES TURÍSTICOS, ACTIVIDADES DEPORTIVAS, CULTURALES Y SOCIALES.	CLAY HECTOR PRESTIL DIAZ	671370
E/2022-4291	27/1/22	FARALLÓN TAÍNO	PLANIFICACIÓN, DISEÑO, CONSTRUCCIÓN, REMODELACIÓN, ADMINISTRACIÓN DE PROPIEDADES, DESARROLLO DE TODO PROYECTO INMOBILIARIO COMO CARRETERAS, PLAZAS COMERCIALE.	RAFAEL DANILO GUZMAN RODRIGUEZ	669836
E/2022-1829	27/1/22	FARMACIA BETUEL	VENTA DE MEDICAMENTOS AL POR MENOR.	GILBERTO DOMINGO ESPINAL NUÑEZ	669689
E/2022-1136	27/1/22	FARMACIA CARMONA	VENTA DE PRODUCTOS FARMACÉUTICOS	ROSENDO CARMONA MEDRANO	669744
E/2022-5862	7/2/22	FARMACIA CELIN	COMPRA Y VENTA DE MEDICAMENTOS E INSUMOS MÉDICOS	RAISA ELIZABETH BETANCES ROJAS DE ACTA	671331
E/2022-3590	25/1/22	FARMACIA G&C GABRIELA & CAMILA	SE DEDICARA A LA COMPRA, ALMACENAMIENTO, COMERCIALIZACIÓN Y MEDIACIÓN EN LA VENTA EN TODA CLASE DE MEDICAMENTOS, PRODUCTOS SANITARIOS Y PRODUCTOS FARMACÉUTICOS.	EMILIO ANTONIO CAPELLAN DE LA ROSA	669276
E/2022-3761	25/1/22	FARMACIA G&G	VENYA DE MEDICAMENTOS Y SUS DERIVADOS AL POR MAYOR T DETALLE.	YENELSY ALTAGRACIA GOMEZ DE GONZALEZ	669388
E/2022-3892	26/1/22	FARMACIA HERMANAS TAPIA	COMPRA Y VENTA DE MEDICAMENTOS.	MARIA ALTAGRACIA TAPIA NUNEZ	669473
E/2022-3439	26/1/22	FARMACIA KINGMALY	VENTAS DE PRODUCTOS FARMACÉUTICOS.	KINLIANER KING SEVERINO, PATRICIA KING. BUENO	669500
E/2022-4519	28/1/22	FARMACIA KINGMELY	VENTAS DE PRODUCTOS FARMACÉUTICOS.	KINLIANER KING SEVERINO, PATRICIA KING BUENO	669995
E/2022-2955	26/1/22	FARMACIA LA GUNGUNA	VENTA DE MEDICAMENTOS PARA SERES HUMANOS, VENTA DE UTENSILIOS Y EQUIPOS . ODONTOLOGICOS	ELVIS MARIANO MORLA RAMIREZ	669551
E/2022-5345	3/2/22	FARMACIA LUCINDA LMC	VENTA DE PRODUCTOS FARMACEUTICOS	JHONNY ANTONIO BATISTA	670841
E/2022-5583	2/2/22	FARMACIA MATANZAS BANI	VENTA DE MEDICINAS, JUGUETES REGALOS PAPELERIA, ACCESORIOS.	ALTAGRACIA EDUARDO BAEZ PIMENTEL	670805
E/2022-3141	25/1/22	FARMACIA MELIMED	DISTRIBUCIÓN, VENTA DE PRODUCTOS FARMACÉUTICOS Y EQUIPOS MÉDICOS EN GENERAL.	LUISA PAULINO BETANCES, STALIN RADHAMÉS MARTÍNEZ BURGOS	669400
E/2022-5498	2/2/22	FARMACIA MILVIAN	VENTA DE MEDICAMENTOS Y TODO LO REFERENTE A PRODUCTOS DE VENTA EN FARMACIAS AL POR MAYOR Y DETALLE.	WILLY GONZALEZ CRUZ	670728
E/2021-68842	20/1/22	FARMACIA RAMIREZ & CEBALLOS	BRINDAR SERVICIOS DE VENTA DE MEDICAMENTOS EN GENERAL.	CLAUDIA RAMIREZ MATEO, JANCY MANUEL CEBALLO HERNANDEZ	670048
E/2022-3756	25/1/22	FARMACIA SURIEL MORALES	COMERCIALIZACIÓN Y VENTA DE PRODUCTOS FARMACÉUTICOS.	GRICEL EMILIA MORALES DIAZ	669379
E/2022-4966	7/2/22	FARMACIA TAVAREZ DE JESUS	VENTA DE PRODUCTOS FARMACEUTICOS.	CRUZ ENMANUEL TAVAREZ DE JESUS	671403
E/2022-3183	26/1/22	FARMACIA VIMACE	FARMACIA, COMPRA, VENTA Y DISTRIBUCIÓN AL POR MAYOR Y AL DETALLE DE PRODUCTOS QUÍMICOS Y FARMACÉUTICOS.	GERMAN LORENZO FIGUEROA CARRION	669492
E/2022-3371	27/1/22	FARO DEL MERCA	COMPRAS Y VENTAS, AL POR MAYOR Y DETALLE, DE TODO TIPO DE CARNES, PESCADOS, VEGETALES Y MARISCOS, A NIVEL NACIONAL, ASÍ COMO TAMBIÉN CUALQUIER OTRA ACTIVIDAD COMERCIAL DE LO MISMO.	FABIO ANTONIO ALONZO ALONZO	669868
E/2022-5708	3/2/22	FASHION COMERCIAL BY MEIQING	IMPORTACIÓN Y EXPORTACIÓN, VENTA Y COMPRA DE PRENDA DE VESTIR, ACCESORIOS DE VESTIR, ELECTRODOMÉSTICOS, LUCES, FANTASÍAS EN GENERAL.	JIEWEN FENG	670887
E/2022-6534	7/2/22	FAST BY GERMAN SOLUCIONES	SERVICIO DE ENVÍOS Y RECIBOS DE TODO TIPO DE CARGA NACIONAL E INTERNACIONAL TERRESTRE, AERO Y MARÍTIMO.	GREGORY GERMAN DE LEON	671472
E/2022-4712	31/1/22	FAVITT COSMETIC	VENTA DE PRODUCTOS PARA EL CABELLO	JASMIN ALICANDRA VICTORIA DE FABIAN	670150
E/2022-5637	3/2/22	FCO THEN	CONSTRUCCIÓN DE OBRAS CIVILES, COMPRA Y VENTA DE INMUEBLES.	YOKAYRA ALTAGRACIA THEN VILLEGAS	670846
E/2021-69530	16/12/21	FEBE LINEA ORGANICA CAPILAR	PRODUCTOS DE BELLEZA PARA FINES DE VENTA.	ROSA LINDA RODRÍGUEZ CARRERA	669869
E/2021-66035	25/11/21	FEDERACION DOMINICANA DE ARTES MARCIALES MIXTAS Y KICK BOXING AMATEUR LIGA DIAMANTE FEDAMMKIBA	INSTRUCCION Y DOCENCIA DE LAS ARTES MARCIALES MIXTAS Y KICK BOXING, ENSENAR LA FILOSOFIA Y PRACTICAS DE LOS DIVERSOS ESTILOS DE COMBATE DE TODAS LAS ARTES MARCIALES COMO TAE KWON DO, JEET KUNE DO, KARATE, JIUJITSU, LUCHA ENTRE OTROS, PATROCINAR EVENTOS, SEMINARIOS Y ENTRENAMIENTOS TANTO A NIVEL NACIONAL COMO INTERNACIONAL.	ASOCIACION DE ARTES MARCIALES MIXTAS Y KICK BOXING DE SAN CRISTOBAL ASOMAKIBASANC, ASOCIACION DE ARTES MARCIALES MIXTAS AMATEUR DE LA PROVINCIA DE SANTO DOMINGO AMMAPROSADO, CUERPO DE OFICIALES DE ARTES MARCIALES MIXTAS DE LA REPUBLICA DOMINICANA COMMARD, CONSEJO DE MAESTROS FUNDADORES Y PROPULSORES DEL TAE KWON DO (CODOFUMATAE)	669293
E/2022-4103	27/1/22	FELIZ&PEREZ SERVICIOS AUTOMOTRICES	IMPORTACIÓN Y VENTA DE VEHÍCULOS, REPUESTOS NUEVOS Y USADOS, BATERÍAS, GOMAS, SERVICIOS DE ALINEACIÓN, BALANCEO, SERVICIOS DE MANTENIMIENTOS Y TODO LO RELACIONADO CON ESTA RAMA COMERCIAL.	JOSÉ ALTAGRACIA FELIZ MEDINA	669806
E/2022-3902	26/1/22	FENESTRA INDUSTRIAL	VENTA, COMERCIALIZACIÓN E IMPORTACIÓN DE PERFILERÍA AL POR MAYOR Y DETALLE, ACCESORIOS PARA VENTANAS, CRISTALES, ESPEJOS, ACERO INOXIDABLE Y PLAFONES PVC.	FIDEL ANTONIO SUSANA JIMENEZ	669487
E/2022-4334	27/1/22	FEROCI	COMPRA, VENTA, IMPORTACION, EXPORTACION Y FABRICACION DE CALZADOS Y ROPAS DE VESTIR, ROPA CASUAL, ROPA DE DEPORTES, SEGURIDAD, PARA DAMAS CABALLEROS Y NIÑOS.	JERLIN ARMANDO GUERRERO SILFA	669873
E/2022-3410	20/1/22	FERREARTE DOMINICANA	VENTA AL POR MAYOR Y AL DETALLE DE ARTÍCULOS FERRETEROS, EQUIPOS Y MAQUINARIAS, MATERIALES DE CONSTRUCCIÓN Y TODO LO RELACIONADO CON EL COMERCIO FERRETERO.	IRAISY MOTA SANTANA	669183

[210] EXP.	[220] SOL. FECHA		[510] ACTIVIDAD	[730] SOLICITANTE	[111] REGISTRO
E/2022-4118	31/1/22	FERRECENTRO BOUTIKING DE LA HEROICA	UN CENTRO DE FERRETERIA, PARA VENTA Y DISTRIBUCION DE MATERIALES, EQUIPO, HERRAMIENTAS DE LA CONSTRUCION	WILSON MANUEL LOPEZ SALETA	670188
E/2022-6153	7/2/22	FERRERAS PEÑA GROUP	PRODUCCIÓN, COMERCIALIZACIÓN AL POR MAYOR Y DETALLE, IMPORTACIÓN Y EXPORTACIÓN DE PRODUCTOS AGRÍCOLAS, GANADERÍA Y AVÍCOLAS.	NIZAEL ARNALDO FERRERAS PEÑA	671349
E/2022-6257	4/2/22	FERRETERIA EL BE-THEL	COMPRA Y VENTAS DE ARENA, AGREGADOS, ARTICULOS FERRETEROS Y MATERIALES DE CONSTRUCCIÓN.	ALEXANDER VENTURA MENDEZ	671315
E/2022-4580	28/1/22	FERRETERIA ELIZABETH	VENTA DE ARTICULOS FERRETEROS EN GENERAL.	FERRETERIA ELIZABETH, E.I.R.L.	670132
E/2022-3704	25/1/22	FERRETERIA GRULLON RICOURT	COMERCIALIZCIÓN, VENTA Y DISTRIBUCIÓN DE ARTICULOS FERRETEROS Y MATERIALES PARA LA CONSTRUCCION.	GENARO ANTONIO GRULLON GUZMAN	669345
E/2022-2484	17/1/22	FERRETERIA RODRIGUEZ RG	COMPRA, VENTA, FABRICACIÓN, IMPORTACIÓN Y COMERCIALIZACIÓN DE MATERIALES DE CONSTRUCCIÓN,CERÁMICAS, PISOS EN GENERAL.	CARMEN MARIA RODRIGUEZ GOMEZ	670447
E/2022-5896	3/2/22	FERRETERIA SOTO PEREZ	COMPRA Y VENTA DE ARTÍCULOS FERRETEROS.	LUCRECIO SOTO	671018
E/2022-4805	31/1/22	FERRETERIA TENARES	COMPRA Y VENTA DE ARTÍCULOS FERRETEROS, MATERIALES DE CONSTRUCCIÓN EN GENERAL, ELECTRODOMÉSTICOS, MOBILIARIO DE OFICINA.	JOSE ARIEL GRULLON CASTILLO	670207
E/2021-49550	2/9/21	FERRETERIA Y FABRICA DE BLOCKS HNOS 3C 3P	VENTA AL POR MAYOR Y DETALLE DE TODO TIPO DE MATERIALES DE CONSTRUCCION Y EFECTOS FERRETEROS	FERRETERIA Y FABRICA DE BLOCKS HNOS 3C 3P,S.R.L.	669736
E/2022-5731	3/2/22	FESARMAX	IMPORTACIÓN, VENTAS Y DISTRIBUCIÓN DE PRODUCTOS FARMACÉUTICOS.	FELIX RADHAMES TEJADA PERALTA	671049
E/2022-3697	25/1/22	FESTIVAL AGORA	FERIA A SER REALIZADA DENTRO DEL CENTRO COMERCIAL AGORA MALL, DIRIGIDA A ACTIVIDADES DE BIENESTAR, BELLEZA, MUJER, CAMPAMENTOS DE VERANO.	LANDMARK REALTY CORP.	669338
E/2022-4751	31/1/22	FESTIVAL DE SALSA REPÚBLICA DOMINICANA, RUBEN C. CORA	EDUCAR Y PROMOVER LA MÚSICA, RITMO, ARTISTAS, ORQUESTAS Y BAILE DEL GÉNERO SALSA EN LA REPÚBLICA DOMINICANA. PROMOVER ESCUELAS Y MAESTROS DE BAILE DE SALSA.	RUBEN C CORA	670349
E/2022-4749	31/1/22	FESTIVAL DE SALSA SANTO DOMINGO, RUBEN C. CORA	EDUCAR Y PROMOVER LA MÚSICA, RITMO, ARTISTAS, ORQUESTAS Y BAILE DEL GÉNERO SALSA EN LA REPÚBLICA DOMINICANA. PROMOVER ESCUELAS Y MAESTROS DE BAILE DE SALSA.	RUBEN C CORA	670333
E/2022-1118	3/2/22	FID SOLUCIONES INTEGRALES	CONSTRUCCIONES EN GENERAL Y COMPRA Y VENTA DE MATERIALES DE CONSTRUCCION.	FIDEL ANSELMO MUNIZ ALMONTE	671026
E/2022-2934	19/1/22	FILOMENA AGRICOLA	PRODUCCIÓN Y COMERCIALIZACIÓN DE CULTIVOS AGRÍCOLAS, IMPORTACIÓN, DISTRIBUCIÓN Y VENTA DE PRODUCTOS AGRO VETERINARIOS, SEMILLAS, ABONOS.	ROBERTO JOSE RODRIGUEZ SOSA, DORIS MERCEDES FRANCO PEREZ	670838
E/2022-3733	3/2/22	FILS DE DIEU, BARBER SHOP & DRINK	SERVICIOS DE CORTE PELUQUERÍA Y BARBERÍA, VENTAS DE BEBIDAS NACIONALES.	PETER FRANTZ CELIMA	670983
E/2022-3834	25/1/22	FINAN PRI GS	COMPRAR, VENDER, TRANSFERIR, DISPONER, NEGOCIAR, FINANCIAR, PERMUTAR, POSEER, ADMINISTRAR, DAR O TOMAR DINERO EN PRÉSTAMO, DAR O TOMAR EN COMISIÓN, HIPOTECA.	JORGE HERNANDEZ, RAFAEL RODOLFO RODRIGUEZ CORONEL	669455
E/2021-67247	4/2/22	FINANCEL TECHNOLOGY HERMINIO GARCIA	COMERCIALIZACIÓN, VENTAS, FINANCIAMIENTOS, IMPORTACIÓN Y EXPORTACIÓN DE EQUIPOS TECNOLÓGICOS.	JOSE HERMINIO GARCIA GARCIA	671226
E/2022-3061	26/1/22	FINANCIERA JM ODEPEM	SERVICIOS DE PRÉSTAMOS PERSONALES E HIPOTECARIOS Y FINANCIAMIENTO DE VEHICULOS.	NESTOR JOSUE MEJIA SANTOS	669503
E/2022-1749	31/1/22	FINANZO	SERVICIOS DE ASESORÍA EMPRESARIAL, TRIBUTARIA Y SERVICIOS FINANCIEROS EXCEPTO LOS DE LA BANCA CENTRAL Y ENTIDADES FINANCIERAS.	DELFY FEDERICO GARCÍA REYNOSO	670163
E/2022-3478	25/1/22	FINCA VICTORIA JOSÉ GUZMÁN	ACTIVIDAD AGRÍCOLA: CULTIVO DE LIMONES, VÍVERES, MANGO Y CACAO, ACTIVIDAD DE CRIANZA DE GANADO VACUNO Y PORCINO, CRIANZA DE TILAPIAS Y CAMARONES PARA SU VENTA.	JOSÉ ANIBAL GUZMAN GONZALEZ	669228
E/2022-918	7/1/22	FINE ARTS ACADEMY OF SANTO DOMINGO BY C&L	ACADEMIA DE ARTES DEDICADA AL APRENDIZAJE DE LAS SIGUIENTES DISCIPLINAS: DANZA EN TODAS SUS EXPRESIONES, PINTURA, ESCULTURA, ARTES MARCIALES Y DEFENSA PERSONAL.	LILIANA CRISTAL VENTURA RAMÍREZ	671011
E/2022-3639	27/1/22	FINLEX CONSULTING GRUOP	SERVICIOS LEGALES Y FINANCIEROS. PROCESOS JURÍDICOS EN GENERAL, VENTA Y ALQUILER DE INMUEBLES. IGUALAS Y ASESORÍAS CONTABLES. DECLARACIÓN DE IMPUESTOS.	JAMNA YAMEL NIN RAMIREZ	669805
E/2022-5979	4/2/22	FIPLUS DOMINICANA	AGENCIA INMOBILIARIA, COMPAÑÍA INMOBILIARIA, EMPRESAS DE BIENES RAÍCES, AGENTES INMOBILIARIOS, ADMINISTRACIÓN DE CONDOMINIOS, GESTORES INMOBILIARIOS.	ESMERALDA SELENIA ROSARIO DE LA CRUZ, JENNIFFER NOLASCO PICHARDO	671292
E/2021-69512	16/12/21	FIRMA GROUP	CONSTRUCCIÓN DE COMUNIDADES DE VIVIENDAS ASEQUIBLES, INVESTIGACIÓN Y DESARROLLO DE LA CONTRUCCION, VIVIENDAS PARTICULARES, EDIFICIOS PRIVADOS.	FIRMA GROUP, S.R.L	669311
E/2022-5974	4/2/22	FISIOFLEX	ESTUDIO DEDICADO A LA FISIOTERAPIA, OFRECIENDO SERVICIOS DE REHABILITACION DEPORTIVA, DESCARGAS MUSCULARES, CUPPING, MASOTERAPIA, ENTRENAMIENTO FISICO.	EMIL FELIPE DUARTE ALVAREZ	671087
E/2022-6142	4/2/22	FJH INVESTMENTS	LA SOCIEDAD TIENE COMO OBJETO PRINCIPAL LA REALIZACIÓN DE ACTIVIDADES DE CARÁCTER INMOBILIARIO. LA COMPRA- VENTA DE BIENES INMUEBLES.	FELIX JESUS HERNANDEZ QUEZADA	671207
E/2022-6121	4/2/22	FJH MOTORS	REALIZACIÓN DE ACTIVIDADES DE ALQUILER DE VEHÍCULOS DE MOTOR DE TODO TIPO. ASÍ COMO TAMBIÉN SERVICIOS DE TRANSPORTE PRIVADO, TURÍSTICO Y FAMILIAR.	FELIX JESUS HERNANDEZ QUEZADA	671192
E/2022-6348	7/2/22	FL!P	BANCA DE SERVICIOS MÚLTIPLES, INCLUYENDO TODAS LAS OPERACIONES Y SERVICIOS QUE LOS BANCOS MÚLTIPLES ESTÁN LEGALMENTE AUTORIZADOS A REALIZAR.	QIK BANCO DIGITAL DOMINICANO, S.A. -BANCO MÚLTIPLE	671359
E/2022-6329	7/2/22	FLIP	BANCA DE SERVICIOS MÚLTIPLES, INCLUYENDO TODAS LAS OPERACIONES Y SERVICIOS QUE LOS BANCOS MÚLTIPLES ESTÁN LEGALMENTE AUTORIZADOS A REALIZAR.	QIK BANCO DIGITAL DOMINICANO, S.A. -BANCO MÚLTIPLE	671314
E/2021-69386	28/1/22	FLORISTERIA LA CASA DE PAMELA EN RD	COMERCIALIZACIÓN DE FLORES PREPARADAS Y COMBINADAS. ESPECIALIZADO EN LA VENTA DE ARREGLOS FLORALES, ARTÍCULOS PERSONALIZADOS, GLOBOS, BIZCOCHOS Y DECORACIÓN.	PAMELA ALEXANDRA CUELLO AMPARO	669963
E/2022-3566	25/1/22	FLOW INFINITY	VENTA DE ROPA.	EWDY ANGEL MONTERO PEGUERO, KEVI JUNIOR MAYI SANTOS	670026
E/2022-4376	27/1/22	FLOYD INGENER	COMPRA, VENTA, MANUFACTURA DE REPUESTOS, HERRAMIENTAS Y MAQUINAS INDUSTRIALES. DESARROLLO Y DISEÑO DE MODELADOS ASISTIDOS POR COMPUTADORA Y PROGRAMACIÓN.	FLOYD INGENER, SRL, VICTOR FABIO FLOYD BARONA	669920
E/2022-4869	2/2/22	FOCI	IMPORTACIÓN DE PRODUCTOS QUÍMICOS PARA TRATAMIENTOS DE AGUA - IMPORTACIÓN DE ARTÍCULOS FERRETEROS VARIOS. (ADHESIVOS, HERRAMIENTAS).	FOCI, S.R.L.	670625
E/2022-6358	7/2/22	FONDO DE INVERSIÓN ABIERTO DINÁMICO EXCEL	OFRECER A SUS APORTANTES UNA ALTERNATIVA DE INVERSIÓN LIQUIDA A TRAVÉS DE UN MECANISMO QUE INVIERTA EN INSTRUMENTOS FINANCIEROS DE RENTA FIJA.	EXCEL SOCIEDAD ADMINSITRADORA DE FONDOS DE INVERSION, S.A.	671348
E/2022-4129	28/1/22	FOREX INTRADAY INVESTING GAHS	FORMAR A INVERSORES PARTICULARES Y PROFESIONALES FINANCIEROS EN EL ARTE DEL ANÁLISIS TÉCNICO Y EL TRADING PROFESIONAL.	GABRIEL ANTONIO HERRERA SOTO	669986
E/2022-4255	27/1/22	FORMOD	SERVICIOS Y ASESORAMIENTO DE DISEÑOS, ARQUITECTURA E INGENIERÍA, EDIFICACIONES DE CONSTRUCCIÓN, SERVICIOS INMOBILIARIOS.	GARY NIKAL HERRERA RAMOS, JORIS ODINO SUERO BREA	669970
E/2022-4409	27/1/22	FORNÉT	DESARROLLO, DISTRIBUCIÓN Y MERCADOLOGIA DE VARIAS MARCAS DE BELLEZA Y CUIDADO PERSONAL, ENFOCADOS EN EL ÁREA DE LA MEDICINA GENERAL Y MEDICINA NATURALISTA.	DELMIRA ANABEL HENRIQUEZ GERMOSEN	669927
E/2022-6503	7/2/22	FORTEVIDA DISTRIBUITORS	DISTRIBUCIÓN Y DISPENSACIÓN DE MEDICAMENTOS FARMACÉUTICOS EN GENERAL, MATERIALES MÉDICOS GASTABLE, DESECHABLES Y EQUIPOS MÉDICOS.	LUZ STELLA RODRIGUEZ FLOREZ	671467
E/2022-3783	25/1/22	FORTILIEN RENT CAR	RENTAS DE TODO TIPO DE VEHICULOS, VENTAS DE TODO TIPO DE VEHICULOS, IMPORTACION DE TODO TIPO DE VEHICULOS, IMPORTACION Y VENTAS DE PIEZAS PARA TODO TIPO DE VEHICULOS.	JESUS ANTONIO PEÑA FORTILIEN	669411
E/2022-3891	3/2/22	FOURA REALTY	GESTIÓN Y ASESORÍA EN LOS PROCESOS DE COMPRA, VENTA Y ALQUILER DE INMUEBLES DE TERCEROS, DENTRO DE REPÚBLICA DOMINICANA.	GABRIEL ALBERTO RODRIGUEZ MONTILLA, ADRIAN ARTURO ACOSTA ALVAREZ	671040
E/2022-5952	4/2/22	FOURTREE COMPANY	ADMINISTRACIÓN DE RESTAURANTES, CAFETERÍAS, BARES, CENTROS DE ENTRETENIMIENTOS, VENTA DE BEBIDAS DE TODOS TIPOS Y COMIDAS.	ALEXIS ALEJANDRO GONZALEZ GOMEZ	671070
E/2022-5422	4/2/22	FRAGOSO PRESTIGE COSMETICS- FRAPCOSME	DISTRIBUCION, COMERCIALIZACION Y VENTA DE PRODUCTOS COSMÉTICOS, DE TOCADOR E HIGIENE PERSONAL.	YUDDY ARACELIS FRAGOSO DE LOS SANTOS, ALEJANDRO FELIZ CUEVAS	671061
E/2022-3989	26/1/22	FRATERNIDAD DE PASTORES ZONA A EL ESFUERZO FRAPAZONES	SIN FINES DE LUCRO, ACTIVIDADES ECLESIÁSTICA DE LOS MINISTERIOS PASTORALES, PROMOVER LA DIFUSIÓN, PROCLAMACIÓN Y EXTENSIÓN DEL EVANGELIO DE NUESTRO SEÑOR JESUCRISTO.	APOLINAR DE LEÓN PERALTA, GERINELDO MENDEZ NOVAS	669570
E/2022-4062	31/1/22	FRESAS POP	FABRICACION Y VENTA DE HELADOS. MARIA ESTHERLINA TIBURCIO BAEZ	RONALD FRANCISCO QUEZADA BAEZ,	670301
E/2022-5431	2/2/22	FRITURILANDIA	VENTA DE ALIMENTOS, BEBIDAS, CATERING.	JOSE ALEJANDRO RODRIGUEZ MOLINA	670745
E/2022-5860	3/2/22	FRUTOS Y VEGETALES DOMINICANOS FRUVEDOM	COMERCIALIZACIÓN, DISTRIBUCIÓN, COMPRAS Y VENTAS DE PRODUCTOS AGRÍCOLAS, OFRECIENDO PRODUCTOS CON CALIDAD A COMERCIOS DE LA REPÚBLICA DOMINICANA.	BRAYAN ALEXANDER ADON	670986
E/2022-3851	26/1/22	FRUTOS Y VEGETALES PICHARDO DURAN	COMPRA, VENTA, IMPORTACIÓN, EXPORTACIÓN, PRODUCCIÓN Y COMERCIALIZACIÓN DE FRUTOS, VEGETALES Y PRODUCTOS SECOS, TALES COMO PAPA, CEBOLLA, HABICHUELAS.	NELSON PICHARDO DURAN	669629
E/2022-5062	1/2/22	FS SOLUTIONS	VENTA DE SOFTWARE, DESARROLLOS DE SISTEMAS, ASESORÍA INFORMÁTICA Y FINANCIERA, VENTA DE SOLUCIONES TECNOLÓGICAS.	HENRY ALBURQUERQUE CONFESOR	670730
E/2022-3489	25/1/22	FSDN FUNDACIÓN SANTO DOMINGO NORTE	FUNDACIÓN SIN FINES DE LUCRO PARA EL DESARROLLO CULTURAL Y DE LAS ARTES, ADEMAS DEL DESARROLLO DE LAS TELECOMUNICACIONES ANALÓGICAS Y DIGITALES EN SANTO DOMINGO NORTE.	RAFAEL OZUNA PEREZ	669216
E/2022-6056	4/2/22	FT DEL ORBEX CENTRAL FARMS	IMPORTACIÓN, DISTRIBUCIÓN Y VENTA DE ALIMENTOS, VEGETALES, LÁCTEOS. PREPARACIÓN DE TIERRA PARA CULTIVAR Y CULTIVO DE FRUTAS Y VEGETALES.	YEISON ROMERO SILVERIO	671128
E/2022-4926	31/1/22	FULL SKATE SHOP	VENTA AL POR MENOR DE ARTICULOS DE DEPORTE, EQUIPOS E INDUMENTARIA DEPORTIVA.	SAMUEL ARMANDO SOTO OGANDO	670292
E/2022-2603	19/1/22	FUMICROX	SERVICIO DE FUMIGACION, VENTA DE ARTICULO Y MATERIALES DE CONSTRUCCION, MANTEMINIENTO DE EDIFICIOS.	EUDY ACOSTA PATINO	669378
E/2022-4536	1/2/22	FUMIGRICOLA DEL ESTE	FUMIGACIÓN A PLANTAS, RESIDENCIAS, EMPRESAS E INSTITUCIONES PÚBLICAS Y PRIVADAS, COMPRA Y VENTA DE PRODUCTOS, HERRAMIENTAS Y EQUIPOS PARA FUMIGACION.	JEAN CARLOS RIJO PULINARIO	670402
E/2021-70410	25/1/22	FUNDACION AIJOMI	ENTIDAD SIN FINES DE LUCRO, DEDICADA A BRINDAR AYUDA SOCIAL A NIÑOS, ENVEJECIENTES, DISCAPACITADOS Y A LA SOCIEDAD EN GENERAL.	XIOMARA ALTAGRACIA DE LA CRUZ DE VASQUEZ	669246
E/2022-4514	28/1/22	FUNDACION ALIMENTANDO MENTES	ASOCIACION SIN FINES DE LUCRO PARA EL DESARROLLO EDUCATIVO DE LA REPUBLICA . DOMINICANA	IRIS ESPINAL BEATO	669990
E/2022-4768	1/2/22	FUNDACION ARIAS Y CALIDAD DE VIDA	FUNDACION SI FINES DE LUCRO PARA AYUDAR A LA COMUNIDAD EN LA SALUD Y CRECIMIENTO ECONOMICO.	ROBERTO RAUL ARIAS RAMOS	670471
E/2022-4682	28/1/22	FUNDACIÓN CARPINTERO DEL REYNO	ENTIDAD SIN FINES DE LUCRO DEDICADA A GESTIONAR AYUDAS SOCIALES A PERSONAS NECESITADAS: FORMACIÓN TÉCNICA EN EL ÁREA DE MÚSICA, COSTURA Y COCINA.	ALTAGRACIA MORILLO MONTERO	670123
E/2021-59242	18/1/22	FUNDACION CASA DE AYUDA, TRABAJO SOCIAL Y COMUNITARIO JULIO CESAR MORILLO TEJEDA	CREACION DE MICRO EMPRESA, CONSTRUCION Y REPARACIÓN DE VIVIENDAS Y APOYO EN EL TEMA SALUD EN GENERAL SIN FINES DE LUCROS.	JULIO CESAR MORILLO TEJEDA	669519
E/2022-3995	26/1/22	FUNDACION CASA HOLGUIN	ORGANIZACIÓN SIN FINES LUCRO DEDICADA A REALIZAR LABORES DE ASISTENCIA SOCIAL Y COMUNITARIA A LOS MÁS NECESITADOS EN EL MUNICIPIO MAIMÓN, PROVINCIA MONSEÑOR NOUEL.	HUMBERTO HOLGUIN DISLA	669578
E/2022-5408	2/2/22	FUNDACIÓN COMUNITARIA CRISTIANA DANIEL MARTÍNEZ MARTÍNEZ	TRABAJAMOS CON NIÑOS JÓVENES Y ADOLESCENTES. DANDO CHARLAS PREVENTIVAS SOBRE (DELINCUENCIA, ABUSO INFANTIL, DROGAS,DAMOS CURSOS TÉCNICOS TOTALMENTE GRATIS.	DANIEL MARTINEZ MARTINEZ, YAJAIRA CASTILLO ORTEGA	670644
E/2022-4399	27/1/22	FUNDACIÓN CRISTIANA POLONIA PERDOMO	ENTIDAD SIN FINES DE LUCRO DEDICADA A LA PREDICACIÓN DEL EVANGELIO DE JESUCRISTO Y FUNDACIÓN DE IGLESIAS Y CENTROS DE SERVICIOS EN TODO EL TERRITORIO NACIONAL.	DIOGENES NUÑEZ PERDOMO	669912
E/2022-3805	25/1/22	FUNDACION DARIGREY	SIN FINES DE LUCRO LLEVAR UNA SONRISA A UN NECESITAD CON LA DONACION DE ALIMENTOS, MEDICAMENTOS Y COLABORAR CON EL BIENESTAR DE CADA UN DE ELLOS .	YEIMY ALEXANDRA STERLING ARVELO	669422
E/2022-5335	1/2/22	FUNDACION DE BASEBALL LOS UNGIDOS DE JEHOVA	FUNDACION SIN FINES DE LUCRO, DEDICADA A PROMOVER, DESARROLLAR, VALORAR, INCENTIVAR, APOYAR, PROTEGER Y AYUDAR A LA COMUNIDAD DEPORTIVA.	SANTO ANTONIO PILIER MARTINEZ	670589
E/2022-4288	27/1/22	FUNDACIÓN DE EMPRENDEDORES INTERNACIONALES FEINTER	ENTIDAD SIN FINES DE LUCROS CREADA PARA EMPRENDER ACCIONES EDUCATIVAS Y SOCIALES A NIVEL NACIONAL E INTERNACIONAL.	NORVIL DE LEON DEL ROSARIO	669848
E/2022-3662	25/1/22	FUNDACION DE ESTUDIOS GETSEMANI FUNEEGE	ENTIDAD SIN FINES DE LUCRO DEDICADA A BRINDAR AYUDAS HUMANITARIAS EN LOS BARRIOS DE LA ROMANA, REPÚBLICA DOMINICANA, SUS MUNICIPIOS.	FUNDACIÓN DE ESTUDIOS GETSEMANI (FUNEEGE)	669329
E/2022-6116	4/2/22	FUNDACION DOMINICANA NIÑOS HACIA UN MEJOR FUTURO FUNDONIFU	ENTIDAD SIN FINES DE LUCRO DEDICADA A ORIENTAR, ENSEÑAR Y CAPACITAR A NIÑOS, NIÑAS Y ADOLESCENTE APRENDIENDO HACER CUALQUIER OFICIO SIN IMPORTAR LA EDAD NI SU ESTATU SOCIAL.	GUILLERMINA ALTAGRACIA DOMINGUEZ DE BUEN ROSTRO	671175
E/2022-2600	2/2/22	FUNDACION EDUCATIVA INGENIUM FUNEIN	SIN FINES DE LUCRO.PROCURA INTEGRAR A PERSONAS CON INTERES EN CAPACITARSE, A LOS PROCESOS FORMATIVOS QUE LE PERMITAN DESARROLLARSE EN LA SOCIEDAD.	JOB ALCANTARA PEREZ	670659
E/2022-458	5/1/22	FUNDACIÓN EDUCATIVA LOS NIÑOS DE MAMÁ FIDE	ENTIDAD SIN FINES DE LUCRO, SE TRATA DE UNA FUNDACIÓN QUE PLANTEA COSTEAR, PROGRAMAR, APOYAR Y PATROCINAR LA EDUCACIÓN DE NIÑOS, ADOLESCENTES.	JOSÉ ALTAGRACIA ANTONIO ROBLES	669863
E/2022-4592	28/1/22	FUNDACION GOTAS DE ALEGRIA	INSTITUCIÓN SIN FINES DE LUCRO PARA AYUDAR A PERSONAS NECESITADAS, NIÑOS Y ENVEJECIENTES.	MARIA ESTHERLINA TIBURCIO BAEZ	670068
E/2022-5723	3/2/22	FUNDACION GOTITAS DE AMOR EN CRISTO.	FUNDACION SIN FINES LUCRO QUE BUSCA AYUDAR A LAS PERSONAS MAS VULNERABLES ECONOMICAMENTE Y ESPIRITUALMENTE.	LUISA ELENA SANTANA CASTILLO	670897

[210] EXP.	[220] SOL. FECHA	[561] NOMBRE COMERCIAL	[510] ACTIVIDAD	[730] SOLICITANTE	[111] REGISTRO
E/2022-3524	25/1/22	FUNDACION IBEROFARMACOS	SIN FINES DE LUCRO QUE SE DEDICA A, PRESTAR Y OFERTAR SERVICIOS Y ASISTENCIA MÉDICA, CONTRIBUIR AL DESARROLLO Y A LA MEJORÍA DE LA SALUD FÍSICA Y MENTAL DE LAS PERSONAS.	IBEROFARMACOS, S.R.L.	669249
E/2022-5432	2/2/22	FUNDACIÓN JEHOVA ES TU GUARDADOR	ENTIDAD SIN FINES DE LUCRO DEDICADA A OFRECER ASISTENCIA SOCIAL A NIÑOS, JÓVENES Y PERSONAS DE ESCASOS RECURSOS.	JUANA RIVERA DOMINGUEZ	670675
E/2022-3408	20/1/22	FUNDACIÓN JETJO JÓVENES EMPODERADOS TRABAJANDO CON JUSTICIA Y ORGANIZACIÓN	SIN FINES DE LUCRO, OFRECER SERVICIOS COMUNITARIOS Y AYUDAS DE CARÁCTER SOCIAL, ECONÓMICO Y PSICOLÓGICO A FAVOR DE NIÑOS, JÓVENES, ENVEJECIENTES.	GLORYS REYNOSO DE LA CRUZ	671119
E/2022-6077	4/2/22	FUNDACIÓN LAS MANOS AL AMIGO ARELIS JIMENEZ	A) CREAR CENTROS PARA LA ENSEÑANZA DE NUEVOS OFICIOS CON LA FINALIDAD DE CAPACITAR A JOVENES DE ESCASOS RECURSOS ECONOMICOS QUE TENGAN INTERES DE SUPERARSE. SIN FINES DE LUCRO.	ARELIS JIMENEZ DE ENCARNACION	671139
E/2022-3587	25/1/22	FUNDACIÓN LEONARDO ABAD MIESES	ENTIDAD SIN FINES DE LUCRO, DEDICADA A AYUDAR PERSONAS EN MATERIA DE EDUCACIÓN, AYUDAS MÉDICAS, ALIMENTACIÓN, RECREACIÓN SOCIAL, SANEAMIENTO AMBIENTAL.	LEONARDO ABAD MIESES	669275
E/2022-4066	26/1/22	FUNDACION LIBERACION SOCIAL Y COMUNITARIA FUNLISOCOM	SIN FINES DE LUCRO, DEDICADA A LA GESTIÓN DE AYUDA SOCIAL, COMUNITARIA A ENVEJECIENTES, MINUSVALIDOS, ATENDENCIA GERIÁTRICAS Y ENSEÑANZAS TECNICAS.	FELIX FABIAN LUCIANO	671257
E/2022-3013	26/1/22	FUNDACION LOS MILAGROS FUNDACOO	ENTIDAD SIN FINES DE LUCRO DEDICADA A BRINDAR SERVICIOS SOCIALES, AYUDAR A MEJORAR LA CALIDAD DE VIDA DE PERSONAS EN CONDICIONES ESPECIALES.	DANY MARCELINO COLLADO ESPINAL	669582
E/2022-4743	31/1/22	FUNDACION LOS OJOS DE DIOS HOY POR TI	SIN FINES DE LUCRO. PROCURAR EL DESARROLLO EDUCATIVO, ESPIRITUAL, FISICO, AMBIENTAL DE LOS NIÑOS, NIÑAS Y ADOLESCENTES DE BAJO RECURSOS DE LA REPUBLICA DOMINICNA.	MARÍA ELENA DIAZ SÁNCHEZ DE FRÍAS	670185
E/2022-3885	26/1/22	FUNDACION MOSEÑOR PANAL	ENTIDAD SIN FINES DE LUCRO DEDICADA A LA AYUDA COMUNITARIA.	FUNDACION MONSEÑOR PANAL	669466
E/2022-4234	27/1/22	FUNDACION NUEVA OPORTUNIDAD DE VIDA	PROGRAMA, TERAPIA E INTERVENCION A ENAJENADOS MENTALES QUE DEAMBULAN POR LAS CALLES. SIN FINES DE LUCRO.	JHAIRO NUÑEZ GARCIA	669823
E/2022-3843	25/1/22	FUNDACION NUEVA PIEL-FUNUPIEL	ENTIDAD SIN FINES DE LUCRO, DEDICADA A APOYAR A DISTINTAS PERSONAS QUE PADECEN DERMATITIS ATÓPICAS.	YACADA MIGUELINA CARABALLO MUÑOZ	669452
E/2022-5532	2/2/22	FUNDACION OBRAS DE AMOR SILVANA GARCIA	SIN FINES DE LUCRO DEDICADA. CONTRIBUIR AL BIENESTAR SOCIAL DE LA REPÚBLICA DOMINICANA A TRAVÉS DEL LA EJECUCIÓN DE PROYECTOS QUE FOMENTEN EL DESARROLLO DE CAPACIDADES INTELECTUALES.	MARCOS ANTONIO GARCIA LIRANZO	670754
E/2022-5319	1/2/22	FUNDACIÓN OLIVA ANTONIA PEÑA NININ FOAP	SIN FINES DE LUCRO,REALIZACIÓN DE ACTIVIDADES BENÉFICAS PARA MEJORAR LAS CONDICIONES MATERIALES DE EXISTENCIA DE LOS CIUDADANOS DE LA COMUNIDAD DE HABANERO, PROVINCIA BARAHONA	MARCIA PÉREZ GONZÁLEZ	670581
E/2022-3985	31/1/22	FUNDACION P.C.J. APOYO AUTISMO DE SANTIAGO	ENTIDAD SIN FINES DE LUCRO DEDICADA A LA AYUDA PSICOLÓGICA A LOS NIÑOS CON AUTISMO A PERSONAS DE BAJO RECURSOS.	HENRY ANTONIO GARRIDO DIAZ	670290
E/2022-6410	7/2/22	FUNDACION PERSONAS MAGICAS	INFORMACIÓN E ORIENTACIÓN, APOYO, MENTALIZACIÓN SOCIAL, REENVINDICACIÓN, FORMACIÓN Y PROMOCIONAR VOLUNTARIADO. SIN FINES DE LUCRO.	NICAURY GADIEL MEJIA VALERA	671376
E/2022-4235	27/1/22	FUNDACION PREVENIR PARA LA PAZ FUPREPA	PROGRAMA, ACTIVIDADES DE PREVENCION DE LA DELINCUENCIA A TRAVES DE LA INTERVENCION INDIVIDUAL Y FAMILIAR A PREADOLESCENTES. SIN FINES DE LUCRO.	JHAIRO NUÑEZ GARCIA	669932
E/2022-6271	4/2/22	FUNDACION PRODESARROLLO DE SALUD AMBIENTE Y BIENESTAR DEL DOMINICANO FUPDESABID	ENTIDAD SIN FINES DE LUCRO DEDICADA BRINDAR SERVICIOS DE SALUD, PROTECCIÓN DEL MEDIO AMBIENTE, DEPORTE, COOPERATIVISMO, EDUCACIÓN, PAZ.	CRISTIAN RAFAEL DE LEON ALMANZAR, KEILA VIRGINIA GIL SOSA	671281
E/2022-3672	25/1/22	FUNDACION REFIDOMSA	SIN FINES DE LUCRO ORIENTADA A DESARROLLAR PROGRAMAS Y ACTIVIDADES EDUCATIVAS, CULTURALES Y DEPORTIVAS QUE FORTALEZCAN LA FORMACIÓN INTEGRAL DE LOS NIÑOS Y JÓVENES.	REFINERÍA DOMINICANA DE PETROLEO S.A.	670021
E/2022-5396	2/2/22	FUNDACION REFUGIO EBENEZER JEHOVA JIREH	FUNDACIÓN SIN FINES DE LUCRO DEDICADA A DIFUNDIR LA PALABRA DE DIOS Y AYUDAR LOS NIÑOS DE ESCASOS RECURSOS. CAPTACION DE FONDOS PARA AYUDAS HUMANITARIAS.	ARCENIO JIMENEZ	670657
E/2022-3810	3/2/22	FUNDACION SERVIR AL PROJIMO	ORGANIZACIÓN SIN FINES DE LUCRO DEDICADA A DAR ASISTENCIA SOCIAL, CULTURAL Y DE SALUD A PERSONAS DE ESCASOS RECURSOS.	RICHARD HENRY PLACENCIO ALVAREZ	670999
E/2022-6544	7/2/22	FUNDACION SOCIAL COMUNITARIA BUENA LUZ-FUNSOCOB	SIN FINES DE LUCRO QUE COORDINA CON DIFERENTES INSTITUCIONES DE LA SOCIEDAD DOMINICANA LAS ACTIVIDADES NECESARIAS PARA EL LOGRO DE NUESTRA MISIÓN.	STARLIN CRISTIAN SEVERINO OSORIO	671473
E/2022-4019	26/1/22	FUNDACION SOLIDARIDAD CALASANCIA	ENTIDAD SIN FINES DE LUCRO CUYO OBJETO SERÁ ESTIMULAR Y DESARROLLAR LA EDUCACIÓN, LOS VALORES MORALES, CULTURALES, HUMANOS Y RELIGIOSOS DENTRO DE LA SOCIEDAD DOMINICANA.	JUAN ALFONZO SERRA MORA	669591
E/2022-5655	3/2/22	FUNDACION SOLIDARIDAD Y JUSTICIA FSJ	SIN FINES DE LUCRO, QUE SE DEDICA A CONTRIBUIR EN EL DESARROLLO INTEGRAL DE LOS CIUDADANOS, LA JUSTICIA SOCIAL, LA EDUCACIÓN EN DERECHOS FUNDAMENTALES A LOS CIUDADANOS.	ANDRES VALDEZ MARTE	670856
E/2022-4350	28/1/22	FUNDACION SOSIS	SIN FINES DE LUCRO QUE BUSCA MEDIANTE LA EVANGELIZACIÓN CONJUGAR EL DESARROLLO PERSONAL FUNDAMENTADOS EN LA TRANSFORMACIÓN POR MEDIO DE LA RENOVACIÓN DEL ENTENDIMIENTO.	PENELOPE NATALI DIAZ BENITEZ	670133
E/2022-6261	4/2/22	FUNDACION UNIDOS POR UN MISMO SENTIR FUNDACION UNIMES	ENTIDAD SIN FINES DE LUCRO DEDICADA A AYUDAR A MITIGAR LAS NECESIDADES DE NIÑOS, NIÑAS Y ADOLESCENTES DE RECURSOS CARENCIADOS.	FAUSTO ANGULO MAÑON, MARIA DEL CARMEN MATIAS CID	671273
E/2022-4796	31/1/22	FUNDACION VANGELI ROME N. Y.	SIN FINES DE LUCROS AYUDAR LAS PERSONAS DE LA TERCERA EDAD.	KELVIN DE JESUS BATISTA RODRIGUEZ	670209
E/2022-5191	1/2/22	FUNERARIA MANO AMIGA	CALLE POMPAS FÚNEBRES Y SERVICIOS CONEXOS Y ALQUILER DE ESPACIO EQUIPADO COMO SALAS FÚNEBRES.	ESTIVEN MEDINA, YONATHAN ESTRELLA MEDINA	670494
E/2022-4636	28/1/22	FUNERARIA Y ALQUILERES PARA EVENTOS SAN ELIAS MIOSOTIS	SERVICIOS FUNERARIOS; VENTA DE ATAUD; CORONAS; ALQUILERES DE SILLAS, MESAS Y MANTELES PARA EVENTOS SOCIALES.	JOSE ELIAS CABRERA PEREZ, JOSE ELIAS CABRERA HERNANDEZ	670088
E/2022-3804	25/1/22	FUNG FOOD GROUP	VENTA DE ALIMENTOS Y BEBIDAS	EDDY FUNG KUANG	669421
E/2022-6436	7/2/22	FUTINVEST	SERVICIOS PUBLICITARIOS E INVERSION EN SOCIEDADES INMOBILIARIA.	JAIME RAFAEL FERNANDEZ COROMINAS	671396
E/2022-4747	31/1/22	FXS SERVICIO AUTOMOTRIZ	SERVICIO Y MANTENIMIENTO GENERAL DE VEHÍCULOS DE MOTOR.	FELIX SANCHEZ ALMONTE	670179
E/2022-5149	1/2/22	FYM INVERSIONES INMOBILIARIA	SERVICIOS DE INVERSIONES EN BIENES RAICES, SERVICIOS INMOBILIARIOS, ADMINISTRACIÓN Y ALQUILERES DE INMUEBLES.	F Y M INVERSIONES INMOBILIARIAS, S.R.L.	670707
E/2022-4591	28/1/22	G&P COMERCIAL EL JEFE	VENTA DE CERÁMICAS Y LOZA	GABRIELA MARIA PEÑA POLANCO	670230
E/2022-3833	25/1/22	G.S. ALEGRIA AUTO IMPORT & ASOCIADO	IMPORTACIÓN Y EXPORTACIÓN Y VENTA DE VEHÍCULO, Y ACCESORIOS PARA TODO TIPO DE VEHICULOS Y REPUESTOS DE NEUMATICOS PIEZAS NUEVAS Y USADAS	RAMON GABRIEL SUERO VALDEZ	669432
E/2022-3550	25/1/22	GADEJO	AGRUPACION MUSICAL, PRESENTACIONES EN VIVO, VENTA DE MUSICA Y MERCANCIA RELACIONADA	JUAN ADRIAN PUCHEU PERDOMO	669260
E/2021-70205	3/2/22	GADMETEC	VENTA,EXPORTACION E IMPORTACION Y DISTRIBUCION DE EQUIPOS TECNOLOGICOS PARA EL AREA MEDICA EN GENERAL.	IVAN ALEXANDER DOMINGUEZ ORTIZ	670958
E/2022-2972	26/1/22	GALAN AUTO SERVICE	DAR SERVICIOS DE MANTENIMIENTO, REPARACIONES, CAMBIO DE ACEITE Y LAVADO DE VEHICULOS Y MOTORES.	JOSE FRANCISCO RAMIREZ GALAN	669469
E/2022-5415	2/2/22	GALLARDA SERVICIOS Y PRODUCTOS	IMPORTACIÓN Y EXPORTACIÓN AL POR MAYOR O DETALLE DE ARTÍCULOS TECNOLÓGICOS, ASÍ COMO PIEZAS, ACCESORIOS Y EQUIPOS DE CELULARES, COMPUTADORAS.	ALBERTO ISAIAS CUEVAS CALBO, FREDIAR LEANDRO DE LOS SANTOS ORTIZ	670830
E/2022-1630	1/2/22	GALSEN RENTAL CAR	ALQUILER, RENTA, COMPRA Y VENTA DE VEHÍCULOS.	MAMADOU ALPHA BARRY	670403
E/2022-2319	20/1/22	GARCIRO AZUL RESIDENCES	DESARROLLO Y ALQUILER INMOBILIARIO.	ILIANA MARIA RODRIGUEZ ARISTY	669157
E/2022-1153	4/2/22	GARESA RD-CHINA TRADING COMPANY	IMPORTACIÓN, EXPORTACIÓN COMERCIALIZACIÓN DE PRODUCTOS AGRÍCOLAS, AGROINDUSTRIALES, TECNOLÓGICOS, MINERALES Y SUS DERIVADOS.	VICTOR GUILLERMO GARRIDO REYES	671068
E/2022-5499	2/2/22	GARHER, ADMINISTRADORA DE CONDOMINIOS Y SERVICIOS INMOBILIARIOS	SERVICIOS DE MANTENIMIENTO DE EDIFICIOS, CONDOMINIOS Y ADMINISTRACIÓN DE PROPIEDADES EN GENERAL.	ILIAN ANTONIA GARCIA COTES DE HERNANDEZ	670722
E/2022-4632	2/2/22	GARLOP SHUTTERS	FABRICACION DE PUERTAS METÁLICAS, CORTINAS DE ENROLLAR Y VENTANAS EN ALUMINIO.	OMAR LOPEZ GARCIA	670746
E/2022-6368	7/2/22	GARU STORE	IMPORTADORES Y DISTRIBUIDORES MINORISTAS DE MUEBLES PARA EL HOGAR E INSTITUCIONAL TALES COMO: JUEGO DE HABITACIONES, SILLONES, CAMAROTES.	JOHAN MANUEL TEJADA SUERO	671482
E/2022-3944	26/1/22	GENAO FONDEUR CONSULTORES	VENTA CASAS, APARTAMENTOS, TERRENOS Y ALQUILER DE INMUEBLES	JACOBO DE JESUS GENAO ALMONTE, LIGIA BIENVENIDA FONDEUR DE GENAO	669536
E/2022-5721	4/2/22	GENAO, PEÑA & FRIAS DESARROLLOS	ARQUITECTURA, CONSTRUCCIONES CIVILES, ELECTRIFICACIONES, INMOBILIARIA Y BIENES RAÍCES.	JOSE LUIS ORTEGA FRIAS, VICTOR ROMAN GENAO SANTELISES	671215
E/2022-3982	1/2/22	GENERAL IMPLEMENTS & OFFICE SUPPLY – GIMOF	VENTA DE SUMINISTROS DE OFICINA, MATERIAL GASTABLE COMO DESECHABLES (VASOS, PLATOS, SERVILLETAS, PAPELES). VENTA DE EQUIPOS DE TECNOLOGÍA Y ACCESORIOS.	GELLEN CAROLINA LANTIGUA DE LA ROSA	670582
E/2022-3422	20/1/22	GENERAL PAINTING COMPANY-GPC	FABRICACIÓN DE RECUBRIMIENTOS DE PINTURAS.	ANTONIO MANUEL ROMERO ORBE	669185
E/2022-4733	31/1/22	GEOVANNY INDUSTRIAL	SERVICIO Y RECONSTRUCCION DE EQUIPO PESADO. HERNANDEZ	GEOVANNY ANTONIO RODRIGUEZ	670196
E/2022-4072	26/1/22	GERENFAR	ELABORACION O FABRICACION, COMERCIALIZACION, IMPORTACION Y VENTA DE PRODUCTOS FARMACEUTICOS DE USO HUMANO Y VETERINARIO, DISPOSITIVOS MEDICOS Y GASTABLES.	CRISTIAN GABRIEL LEGUIZAMON	669678
E/2022-5666	3/2/22	GERMAX	VENTA DE REPUESTOS. SERVICIOS AUTOMOTRICES, COMPRA Y VENTA DE VEHICULOS	ML MECANICA EUROPEA, S.R.L.	670895
E/2022-3621	25/1/22	GERSON DJ	SERVICIOS DE DJ, MUSICOS, BANDA Y ORQUESTAS.	GERSON NATHANIEL GUERRERO LEDESMA	669291
E/2022-4950	31/1/22	GESTION INMOBILIARIA DOÑA TERE	GESTION Y SERVICIOS INMOBILIARIOS	TERESA ALTAGRACIA PEREZ DE PERALTA, NICOLAS ROBERTO PERALTA UREÑA	670310
E/2022-5172	1/2/22	GG TIERRA INTERNACIONAL	ASESORIA Y GESTION DE VENTAS Y ALQUILERES DE BIENES INMOBILIARIOS.	EMELY MICHELLE VIDAL GONZALEZ, ALICIA DEL CARMEN VIDAL GONZALEZ	670472
E/2022-3058	28/1/22	GHH PRODUCTIONS	PRODUCCIÓN DE AUDIOVISUALES, PROGRAMAS DE TELEVISIÓN Y CINE.	CARLOS RAFAEL HURTADO HEINSEN	670099
E/2022-1452	28/1/22	GHO SERVICES	AGENCIAS DE VIAJES, TOURS OPERADOR, HOTELES, RESORTS, VILLAS, EXCURSIONES, CRUCEROS, BOLETOS AÉREOS, TRANSPORTE TURÍSTICO.	GABRIEL HERNÁNDEZ ORTIZ	669996
E/2022-4212	27/1/22	GI LUXURY GLOBAL INVESTIMENT	SERVICIOS DE PROMOCIÓN, GESTIÓN Y VENTA DE INMUEBLES, CONSTRUCCIÓN DE BIENES INMUEBLES, PRESTAMOS Y FINANCIAMIENTOS HIPOTECARIOS.	WADY ANTONIO MARIN BOBADILLA	669756
E/2022-3871	26/1/22	GIFEL LEGAL SERVICES	DICHO NOMBRE COMERCIAL SERÁ APLICADO A UNA SOCIEDAD DE RESPONSABILIDAD LIMITADA CONSTITUIDA DE CONFORMIDAD CON LAS LEYES DOMINICANAS, Y CUYO OBJETO PRINCIPAL.	DOLORES ELIZABETH GIL FELIZ	669459
E/2022-3441	25/1/22	GIGAPLUS NETWORK	SERVICIOS DE TELECOMUNICACIONES Y ENTRETENIMIENTO DIGITAL DE VOZ, DATA Y VIDEO.	ALBERT MICHAEL FELIU FELIZ	669214
E/2022-6079	4/2/22	GIGO AUTO AIRE	SERVICIOS DE MANTENIMIENTO, REPARACIÓN Y VENTA DE AIRES ACONDICIONADO DE AUTOMÓVILES, VENTA DE TODO TIPO DE REPUESTOS PARA AIRES ACONDICIONADOS DE VEHÍCULOS, NUEVOS Y/O USADOS, VENTA DE PIEZAS Y PARTES DE VEHÍCULOS NUEVAS Y USADAS, MECÁNICA AUTOMOTRIZ.	JONATHAN RAFAEL NUÑEZ	671150
E/2022-4593	28/1/22	GIL & MARTINEZ GROUP	SERVICIOS DE CUIDADO DE BELLEZA EN GENERAL, NAILS BAR, LAVADO, SECADO Y PEINADO DEL CABELLO, CORTES, TINTADOS, APLICACIÓN DE TÉCNICAS, ADAPTACIÓN Y VENTA DE EXTENSIONES DE PELO.	INDIANA MARTINEZ POLANCO, SALVADOR AMADO GIL CUEVAS	670059
E/2022-2674	18/1/22	GIMNASIO JOSELUISFITNESS01	VENTA DE TODO TIPO DE PRODUCTOS Y SUPLEMENTOS PARA AUMENTAR, BAJAR DE PESO Y CONTROL DE ANSIEDAD.	JOSE LUIS AGRAMONTE NUNEZ, YAMAIRA MERCEDES TIRADO CORDERO	670536
E/2022-5170	1/2/22	GIVE & TRANSFORMATION	INSTITUCION SIN FINES DE LUCRO DEDICADA A DESARROLLAR GESTORES DE RECURSOS HUMANOS, COLABORAR CON LA EDUCACIÓN CONTINUADA DE ESTA GESTIÓN.	YOLANDA ALTAGRACIA DEL ROSARIO CEBALLOS	670484
E/2022-6198	4/2/22	GIVELS NAILS	SERVICIOS DE POSTURAS DE UNAS ACRILICAS, DISEÑOS DE UNAS, MANICURE, PEDICURE, DISEÑOS EN GEL, PEDRERIA.	MARVIC GIVEL HERRERA SOLA	671258
E/2022-4497	28/1/22	GLAMOROUS RENT CAR	ALQUILER DE EQUIPO DE TRANSPORTE PARA VÍA TERRESTRE, SIN OPERARIOS NI TRIPULACIÓN.	YOELIS ESTHER DIAZ FERNANDEZ	669981
E/2022-5315	1/2/22	GLAMUROSA STETIC LOISA	SERVICIOS DE ESTETICA, MASAJES CORPORALES, FACIALES, MASAJES POSTQUIRURGICOS, CUIDADO DE LA PIEL, CIRUGIA A LASER, TRATAMIENTO FACIAL, SPA.	LOIDA ISABEL DIAZ	670572
E/2022-4781	31/1/22	GLOBALLAND	DEDICADA A LA INVERSIÓN, COMPRA, VENTA, ALQUILER, GESTIÓN, DESARROLLO Y OPERACIÓN DE PROPIEDADES Y PROYECTOS INMOBILIARIOS Y MOBILIARIO PROPIO O DE TERCEROS.	ANGELA YANNETH SALINAS VENEGAS	670194
E/2022-6177	4/2/22	GLOBALTEL	SERVICIOS Y EQUIPOS DE TELECOMUNICACIONES, SERVICIOS DE INFORMÁTICA, INSTALACIÓN Y MANTENIMIENTO DE SISTEMA DE AUTOMATIZACIÓN.	SERGIO ANTONIO CEDEÑO DE JESÚS	671198
E/2022-4586	31/1/22	GM SUPPLY PHARMA	VENTA DE MATERIALES GASTABLES, GAZAS, MASCARILLAS QUIRÚRGICAS, MASCARILLAS DESECHABLES, RESMAS DE PAPEL, PRODUCTOS DE LIMPIEZA Y MEDICAMENTOS FARMACEUTICOS	SAUDY MARTINEZ DE LA ROSA	670231
E/2022-4020	27/1/22	GMW BUSINESS SOLUTIONS	VENTA DE VEHÍCULOS AUTOMOTORES, NUEVOS Y USADOS N.C.P. (INCL. CASAS RODANTES, TRAILERS, CAMIONES, REMOLQUES, AMBULANCIAS, ÓMNIBUS, MICROBÚS).	GERMAN ARISMENDY RAMIREZ RODRIGUEZ	669708
E/2022-2442	25/1/22	GODSPEED 2022	IMPORTACIÓN Y EXPORTACIÓN, COMPRA, VENTA Y ALQUILER DE VEHÍCULOS DE MOTOR NUEVOS Y USADOS, VENTA AL DETALLE Y POR MAYOR DE PARTES, PIEZAS.	ORIANNA GABRIELA ROJAS LOZADA	669325

[210] EXP.	[220] SOL. FECHA		[510] ACTIVIDAD	[730] SOLICITANTE	[111] REGISTRO
E/2022-5122	1/2/22	GOLDEN EAGLE FERRETERIA	FERRETERÍA, COMPRA Y VENTA DE MATERIALES FERRETEROS AL POR MAYOR Y AL DETALLE.	LUC COURTEMANCHE	670443
E/2022-5640	3/2/22	GOLDEN HANDS	SERVICIO DE LETTERING, CRAFT, ARTE, DISEÑO, PERSONALIZACIÓN, TALLERES, CREATIVIDAD, PINTURA, MAQUETA, ENVOLTURAS, CUADROS, CAJAS, EMPAQUES.	HILLARY ESTHER TAMAREZ RIVERA	670845
E/2022-5215	1/2/22	GOLDMORE	SERVICIOS DE RADIODIFUSION.	PEDRO RICARDO VALDEZ TRAVIESO	670507
E/2022-5999	4/2/22	GOLFO PETROLEUM	COMERCIALIZACIÓN DE COMBUSTIBLES, DERIVADOS DEL PETROLEO, TRASPORTE, ALMACENAMIENTO DE LOS MISMOS Y AFINES.	CANDIDA JOCELYNE RAMOS OVALLE	671131
E/2022-3357	26/1/22	GOMAS & SERVICIOS TAVERAS VALENTIN	VENTA DE GOMAS, AROS, TUBOS, VULCANIZADO EN GENERAL, SERVICIO DE TRANSPORTE.	JOSE DE LOS SANTOS TAVERAS VALENTIN	669509
E/2022-3306	20/1/22	GONBET AGROINDUSTRIAL	SERVICIOS DE AGRICULTURA Y GANADERÍA EN GENERAL, PRODUCTOS DE AGRICULTURA Y GANADERÍA EN GENERAL, ACTIVIDADES AGRÍCOLAS EN GENERAL, GANADERAS Y AFINES.	JOSE MIGUEL GONZALEZ BEATO	669193
E/2022-5097	1/2/22	GOOD PRICE BY RAPHAEL	VENTA DE MERCANCÍAS DE SEGUNDA MANO, EJEMPLO; ROPAS Y ZAPATOS PARA DAMAS, CABALLEROS, Y NIÑOS. VENTAS DE ARTÍCULOS DE OFICINA, ARTÍCULOS DEL HOGAR.	RAFAEL DE LA CRUZ TAVAREZ SANCHEZ	670540
E/2022-5971	4/2/22	GORICO TECH	SERVICIOS DE CONSULTORES EN EQUIPO DE INFORMÁTICA, PLANIFICACIÓN Y DISEÑO DE LOS SISTEMAS INFORMÁTICOS, SERVICIOS DE CONSULTORES EN INFORMÁTICA.	DOMINICAN RISK & COMPLIANCE SRL, GLENIS YALISA BREA LLUBERES	671067
E/2022-4672	3/2/22	GP RINCONCITO COMERCIAL	VENTA AL POR MENOR DE ARTCICULOS DE FERRETERÍA.	GABRIELA MARIA PEÑA POLANCO	670949
E/2022-4347	28/1/22	GPRO SOUND	RENTA DE EQUIPOS DE AUDIO PROFESIONAL PARA FIESTAS, BODAS, INAUGURACIONES, CUMPLEAÑOS, EVENTOS RELIGIOSOS, CORPORATIVOS, DEPORTIVOS, POLÍTICOS.	SANDY LUIS GOMEZ ACOSTA, YOELMI MIGUELINA OTAÑEZ VICENTE	670036
E/2021-68562	2/2/22	GR GLORIA BEAUTIES	VENTAS DE COSMÉTICOS: MAQUILLAJES, PRODUCTOS PARA EL CABELLO, JABONES PARA EL CUIDADO DE LA PIEL, PERFUMES, ACEITE CORPORAL, COLÁGENO.	GABY REYES GARABITO	670784
E/2022-3918	26/1/22	GRABADOS UNIDOS	SERVICIOS DE DISEÑO GRÁFICO, IMPRESIÓN DIGITAL, IMPRESIÓN PLOTTERS, VALLAS, FLYERS, AFICHES, STIKER, TARJETA DE PRESENTACIÓN, BROCHURE, ILUSTRACIONES, SELLOS, TALONARIOS.	JONNILDA DENERYS FERMIN FERMIN	669502
E/2022-5308	1/2/22	GRACIA INFINITA BOOKSTORE, LIBRERÍA CRISTIANA,CREACIONES Y TIENDA DE REGALOS	VENTA DE LITERATURA CRISTIANA Y REGALOS, CREACIONES DE FRASES.	RUTH POZO DE MEDINA	670573
E/2022-1160	26/1/22	GRAN PARADOR DEL CIBAO GPC	EXPENDIO DE COMIDA	CRISTIAN MANUEL PÉREZ COMPRES	669518
E/2022-3974	27/1/22	GRANITOSDEARENA	PRODUCCIÓN VENTA Y PROMOCIÓN DE PRODUCTOS COSMÉTICOS, DECORATIVOS, LIMPIEZAS EN GENERAL DE USO HUMANOS, NATURALES Y SOSTENIBLES.	STEPHANIE MARIE BAUD DE GRULLON	669705
E/2022-5667	3/2/22	GREEN SABANA	IMPORTACIÓN, EXPORTACIÓN, ELABORACIÓN, FABRICACIÓN Y VENTA DE ALIMENTOS PARA ANIMALES, VENTA DE CARNES, HUEVOS Y CRIADERO DE ANIMALES COMO CERDOS.	ROBERTO CALCAÑO FABIAN	670900
E/2022-4392	27/1/22	GREENARC DEVELOPMENT	TENENCIAS DE BIENES INMUEBLES, REALIZAR ACTIVIDADES DE ARRENDAMIENTO, ADQUISICIÓN, VENTA, CESIÓN, PERMUTA, CON LOS BIENES INMUEBLES DE TERCEROS Y DE SU PROPIEDAD.	ARTURO JESUS ANSELMO PAULINO MONTAS	669910
E/2022-5811	3/2/22	GREENER CAFE PATISSERIE	VENTA DE COMIDA RÁPIDA, DESAYUNOS, POSTRES, BEBIDAS Y PASTELERIA.	RAFAEL ALFONSO DE MOYA SABA	670955
E/2022-3398	20/1/22	GREENLAB R.M.V	COMPRA, VENTA, COMERCIALIZACIÓN Y DISTRIBUCIÓN DE ARTÍCULOS MÉDICOS.	RAMÓN ANTONIO SANTANA BAUTISTA	669462
E/2022-6259	4/2/22	GREMSA	SERVICIOS DE PUBLICIDAD, MERCADEO E IMPRESIÓN.	GREGORIO MENDEZ SANCHEZ	671270
E/2022-4650	1/2/22	GRIS MOTORS AUTO IMPORT	IMPORTACIÓN, COMPRA, VENTA Y FINANCIAMIENTO DE VEHÍCULOS DE MOTOR Y REPUESTOS NUEVOS Y USADOS.	JANDER DILONE ROSA	670560
E/2022-3905	31/1/22	GROENMOORE	IMPORTACION DE MATERIAL TECNOLOGICO, TEXTIL Y REPUESTOS DE VEHICULOS, ADEMAS DE EXPORTACION DE FRUTAS Y VEGETALES.	MARLOWMN MANUEL TREMOLS GONDRES	670334
E/2022-5348	2/2/22	GROGELAND INDUSTRY SERVICES	VENTA DE PRODUCTOS AGROPECUARIOS Y SERVICIOS DE MOVIMIENTOS DE TIERRA.	ESTEBAN ELIUD TAVERAS CUETO	670600
E/2022-4022	26/1/22	GROOVET	LABORATORIO Y CLÍNICA VETERINARIA, PARA EL CUIDADO Y BAÑO DE ANIMALES DOMÉSTICOS, IGUALMENTE COMERCIALIZACIÓN, VENTA, IMPORTACIÓN Y REGISTRO DE PRODUCTOS VETERINARIOS.	CARLOS MANUEL RAMIREZ RAMON	669602
E/2022-5489	2/2/22	GRULLON RIVERA & ASOCIADOS	OFRECEMOS GESTIÓN, ASESORÍA Y CONSULTORÍA A PERSONAS, EMPRESAS Y COMERCIANTES EN TEMAS JURÍDICOS Y CONTABLES IMPLEMENTANDO LAS NUEVAS TECNOLOGÍAS.	EMELYN LUZ RIVERA BUENO	670709
E/2022-5369	2/2/22	GRUPO ABREU FERNANDEZ	VENTA DE MUEBLES Y ELECTRODOMÉSTICOS PARA EL HOGAR.	JOSE MIGUEL ABREU FERNANDEZ	670624
E/2022-1428	3/2/22	GRUPO ALIANZA DE MEDIOS OBJETIVIDAD RESPONSABLE GAMOR	SERVICIOS DE DIFUSIÓN DE INFORMACIONES DIVERSAS EN LOS DIFERENTES MEDIOS DE COMUNICACIÓN, CAMPAÑAS PUBLICITARIAS, TELE MARATONES Y AFINES	JOSE ALBERTO PEREZ, DANIEL DE LOS SANTOS SUERO	670990
E/2022-3699	25/1/22	GRUPO ALLMA	SERVICIO DE LIMPIEZA DOMÉSTICA E INSTITUCIONAL. VENTAS DE SUMINISTROS Y EQUIPOS DE LIMPIEZA EN GENERAL. MANTENIMIENTO DOMÉSTICO Y DE OFICINA: ELECTRICIDAD.	JUAN JOSÉ TADEO MADURO MATA	669341
E/2022-3497	25/1/22	GRUPO ALTARREAL	EMPRESA DEDICADA A LA REALIZACIÓN, EJECUCIÓN Y OPERACIÓN DE TODO TIPO DE ACTIVIDADES RELACIONADAS A LAS AREAS DESCRITAS A CONTINUCACIÓN.	YANIRI ALTAGRACIA PORTORREAL GONZALEZ	669460
E/2022-4840	31/1/22	GRUPO ANLIBAR	DISTRIBUCIÓN, VENTA Y COMERCIALIZACIÓN DE INSUMOS FARMACÉUTICOS, VENTA Y COMERCIALIZACIÓN DE ALIMENTOS Y BEBIDAS, VENTAS DE TODO TIPOS DE PRODUCTOS E INSUMOS.	YAHAIRA LUCIA MONERO DE POLANCO	670227
E/2022-4018	27/1/22	GRUPO ARAGONES RODRIGUEZ	COMPRA Y VENTA DE BATERIAS NUEVAS AL POR MAYOR Y DETALLE	ANASTACIO ARAGONES ACOSTA	669763
E/2022-1775	20/1/22	GRUPO ASAIC	COMPRAR, VENDER, ADMINISTRAR BIENES INMUEBLES, ALQUILERES Y BIENES RAÍCES EN GENERAL, COMPRAR, VENDER, RESIDUOS SÓLIDOS Y SU TRANSFORMACIÓN SOSTENIBLE.	CIASA. S.R.L.	669053
E/2022-3641	25/1/22	GRUPO AVIFRANPE	BRINDAR EL SERVICIO Y ASESORÍA DE FLORICULTURA, HORTICULTURA, FRUTAS.	ARIEL JOSEPH ORTEGA	669303
E/2022-4911	31/1/22	GRUPO CADET ACP	IMPORTACIÓN, EXPORTACIÓN, COMPRA, VENTA Y RENTA DE VEHÍCULOS REPARACIÓN AUTOMOTRIZ, IMPORTACIÓN Y COMERCIALIZACIÓN DE CARROCERÍAS DE VEHICULOS.	ALEX CADET PIERRE	670282
E/2022-1150	25/1/22	GRUPO CAGUZMÁN HERMANOS	COMPRA Y VENTA DE BIENES INMUEBLES TALES COMO: CASAS, APARTAMENTOS, CONDOMINIOS, EDIFICIOS COMERCIALES Y FAMILIARES; DESARROLLO DE URBANIZACIONES.	CARLOS ALBERTO GUZMÁN JIMÉNEZ	669447
E/2022-3991	26/1/22	GRUPO CEMCA	PRESTACIÓN DE SERVICIOS DE DISEÑO, PRESUPUESTO, CONSTRUCCIÓN, MANTENIMIENTO Y REPARACIÓN DE INSTALACIONES INDUSTRIALES, ELÉCTRICAS Y DE CLIMATIZACIÓN.	GRUPO CEMCA, S.R.L.	669574
E/2021-20918	1/2/22	GRUPO DAMYOS	BIENES RAÍCES EN SENTIDO GENERAL, FINANCIAMIENTO, COMPRA Y VENTA DE CASAS, APARTAMENTOS, SOLARES, COMPRA Y VENTA E IMPORTACIÓN DE VEHÍCULOS.	MICHEL ROSARIO BRITO	670430
E/2022-6245	4/2/22	GRUPO DARLYN ESTRELLA	COMPRA, VENTA, IMPORTACIÓN, EXPORTACIÓN Y SERVICIOS DE CONSIGNACIÓN DE BEBIDAS ALCOHÓLICAS, GASEOSAS Y SUS DERIVADOS NACIONALES Y EXTRANJERAS.	DARLYN JOSE ESTRELLA PEÑA, ISCA ELIZABETH PEÑA MORONTA	671246
E/2022-3707	25/1/22	GRUPO DE JESUS CASTRO INGENIERIA Y SERVICIOS	REPARACIÓN Y VENTAS DE ARTÍCULOS DE REFRIGERACIÓN Y SERVICIOS ELECTROMECÁNICOS Y DE CONSTRUCCIÓN.	ROBIN DE JESUS FIGUEROA	669350
E/2022-3159	4/2/22	GRUPO DEYAKIHO	PRESTACIÓN DE SERVICIOS DE LIMPIEZA EN GENERAL Y DISTRIBUCIÓN DE PRODUCTOS DE LIMPIEZA	KIHOMARY FERMIN ESPINAL	671330
E/2022-5279	1/2/22	GRUPO EXPLORER	VENTA DE JUGUETES SEXUALES Y APARATOS TECNOLÓGICOS.	LEUDY JONATHAN REYNOSO RODRIGUEZ, FRANCISCO JAVIER REYES DIAZ	670550
E/2022-6155	4/2/22	GRUPO FAMACÉUTICO MEDIGOOD	VENTA DE MEDICAMENTOS Y PRODUCTOS FARMACÉUTICO.	RICHARD ARIAS PEÑA, NANCY MILAGROS DE OLEO DE LOS SANTOS	671179
E/2022-6133	7/2/22	GRUPO FAVE	INGENIERÍA CIVIL, INGENIERÍA ELECTROMECÁNICA, INSTALACIONES ELÉCTRICAS Y MECÁNICAS, ARQUITECTURA, DISEÑO Y ELABORACIÓN DE PLANOS PARA OBRAS DE INGENIERÍA CIVIL.	VICTOR MANUEL MUÑOZ CARRALERO	671320
E/2022-4098	27/1/22	GRUPO GALU	VENTA DE COMBUSTIBLES Y SUS DERIVADOS.	JORGE LUIS SUERO PEREZ	669674
E/2022-5917	3/2/22	GRUPO GONZALEZ LAMA	CONSTRUCCIÓN DE CUALQUIER TIPO DE EDIFICACIÓN Y OBRAS DE INFRAESTRUCTURA EN GENERAL EN ÁREAS RURALES, URBANAS Y TURÍSTICAS	JUAN SEBASTIAN GONZALEZ LAMA	671039
E/2022-4281	27/1/22	GRUPO GREX	SERVICIOS DE IMPRESIONES DIGITALES DE REVISTAS, LIBROS, LETREROS, IMPRENTA UNIFORMES, ETIQUETAS EN ROLLO, SERIGRAFIA, SUBLIMACION DE TEXTIL.	RADHAMES GILBERTO BELTRE DILONE	670780
E/2022-6375	7/2/22	GRUPO HELDE	VENTA DE MATERIALES GASTABLE DE OFICINA, VENTA DE TONERS, VENTA Y ALQUILER DE IMPRESORAS Y SERVICIOS TECNOLOGICOS.	DENISSE MONTERO VENTURA	671363
E/2022-5294	3/2/22	GRUPO HERMANOS SANTANA	IMPORTACIÓN Y EXPORTACIÓN DE ELECTRODOMÉSTICOS.	JOSE ANTONIO SANTANA PEREYRA	670938
E/2022-6352	7/2/22	GRUPO JMSANCHEZ	SERVICIOS DE CONSTRUCCIÓN EN GENERAL; SERVICIOS INMOBILIARIOS, VENTA, ALQUILER Y ADMINISTRACION DE PROPIEDADES; PRESTAMOS PERSONALES.	JOSE MIGUEL SANCHEZ DIAZ	671350
E/2021-70165	25/1/22	GRUPO LUFIA	SERVICIOS DE BIENES RAÍCES, VENTA Y ALQUILER DE INMUEBLES.	JONATHAN DE JESUS GOMEZ MODESTO	669363
E/2022-4228	27/1/22	GRUPO M.A.S T&Q	AGENCIA DE VIAJES MARKETING, PUBLICIDAD, ASESORÍAS MERCADEO Y PUBLICIDAD, EVENTOS, HABITACIONES HOTELERAS, PROPIEDAD TURÍSTICAS A NIVEL NACIONAL E INTERNACIONAL.	LUZ YENNY TINEO RODRIGUEZ	669772
E/2022-3553	28/1/22	GRUPO MARTE LEGAL GML	SERVICIOS LEGALES EN GENERAL, ADMINISTRATIVOS, CORPORATIVOS Y CONTABILIDAD TANTO A PERSONAS FÍSICAS COMO A PERSONAS MORALES.	YORKY JOSE MARTE GARCIA, MAIRINY MONTERO BOCIO	669947
E/2022-4028	31/1/22	GRUPO MASTERTEC DR	IMPORTACIÓN, EXPORTACIÓN, COMERCIALIZACIÓN, DISTRIBUCIÓN, VENTAS Y REPARACIÓN DE TELEVISORES, ELECTRODOMÉSTICOS, CÁMARAS DE SEGURIDAD.	DIANA VIRGINIA CORONA MERCADO	670254
E/2022-5336	1/2/22	GRUPO MDJH	COMPRA, VENTA, ALQUILER, CONSTRUCCIÓN, REMODELACION DE CASAS, VILLAS, APARTAMENTOS, LOCALES COMERCIALES E INDUSTRIALES, DESARROLLO DE PROYECTOS INMOBILIARIOS.	MANUEL DE JESUS HERRERA PEÑA	670597
E/2021-70125	7/2/22	GRUPO MONARCARQ	DISEÑO Y CONSTRUCCIÓN DE EDIFICACIONES PUBLICAS Y PRIVADAS, COMPLEJOS HOTELEROS, CARRETERAS, PUENTES Y MANEJO DE COMPLEJOS HABITACIONALES.	CAROLINA GIL FRÍAS	671385
E/2022-6229	4/2/22	GRUPO MONDAY	SERVICIOS DE BIENES RAÍCES Y CONSTRUCCIÓN.	FABIO ARQUIMIDES DE LOS SANTOS HINOJOSA	671253
E/2022-2988	28/1/22	GRUPO MORALES VASQUEZ, DISEÑOS Y CONSTRUCCIONES	CONSTRUCCIÓN DE OBRAS CIVILES Y DE INFRAESTRUCTURA DE TODO TIPO; DESARROLLO DISEÑOS ARQUITECTÓNICOS Y DECORACIÓN, CONFECCIÓN DE PLANOS, PRESUPUESTOS.	YVAN ORLANDO MORALES CUELLO	670085
E/2022-5436	2/2/22	GRUPO OPERADOR ALERO	SERVICIOS DE ADMINISTRACION Y MANEJO DE RESTAURANTES Y HOTELES, ORGANIZACIÓN DE EVENTOS Y SERVICIOS DE TOUR OPERADOR.	ANDRES JERONIMO SANZ MINIER, ALEJANDRO ANDRE BARRERA SUAREZ	670670
E/2022-5206	1/2/22	GRUPO PASEO DORADO	SERVICIOS DE RADIODIFUSION.	PEDRO RICARDO VALDEZ TRAVIESO	670513
E/2022-2485	26/1/22	GRUPO PRIGRACE DENT	COMERCIALIZACIÓN DE ARTÍCULOS ODONTOLÓGICOS Y DE SALUD	VINICIO GUARIONEX BARRIENTOS VASQUEZ	669576
E/2022-2761	25/1/22	GRUPO PROFESIONALES UNIDOS POR UNA PATRIA MEJOR, GPUPM	ORGANIZACIÓN SIN FINES DE LUCRO, DEDICADA A CONTRIBUIR EN LA EJECUCIÓN DE PROYECTOS DE DESARROLLO SOCIAL, CULTURAL, MEDIOAMBIENTAL, SERVICIOS DE SALUD.	ANDREINA JOAQUIN PAULINO, DILENIA ALTAGRACIA ROSARIO LOPEZ, JOSE MIGUEL TAVERAS DUARTE, MARIA MAGDALENA SANTOS MEJIA	669317
E/2022-5071	1/2/22	GRUPO RAMIREZ ROCHELL	COMPRA Y VENTA DE PROVISIONES COMESTIBLES Y DE CONSUMO MASIVO, SUPERMERCADO	CRISTINA ANDREA ROCHELL MATEO	670394
E/2022-4355	31/1/22	GRUPO SENDEROS A&P	GESTIONES INMOBILIARIAS; COMPRA, VENTA, ALQUILER; ADMINISTRACIÓN DE INMUEBLES; GESTIÓN Y ADMINISTRACIÓN DE PROYECTOS.	LUISABEL AQUINO GONZALEZ	670341
E/2022-4015	28/1/22	GRUPO SKY C & C	GESTOR ADMINISTRATIVO DE PROPIEDADES, ASESORES EN BIENES RAICES, EXPORTADORES E IMPORTADORES DE VEHICULOS DE MOTOR Y BIENES MUEBLES DECORATIVOS PARA EL HOGAR E INDUSTRIA	KELVIN ANTONIO DE LA CRUZ DE LA CRUZ	670137
E/2022-4804	31/1/22	GRUPO SOMDI	SERVICIOS DE AGENCIA DE MARKETING A TRAVÉS DE INTERNET Y MEDIOS TRADICIONALES, BRANDING DIGITAL, SERVICIOS DE ASESORÍA Y CONSULTORIA DE IMAGEN Y COMUNICACION CORPORATIVA.	ELFRED FERNANDEZ QUEZADA, JULISSA RAQUEL RODRÍGUEZ PEÑA	670205
E/2022-4811	2/2/22	GRUPO TONERPAC	COMPRA Y VENTA DE TONER, PARTES Y ACCESORIOS DE FOTOCOPIADORAS, VENTA Y ALQUILER DE EQUIPOS TECNOLÓGICOS, IMPRESORAS Y COMPUTADORAS Y DE SUMINISTROS.	BERNARDO FABIO QUEZADA MONTERO, ELFRED FERNANDEZ QUEZADA	670612
E/2022-4100	27/1/22	GRUPO WATAL	EMPRESA DEDICADA EN CINEMATOGRAFÍA, ELECTRÓNICA, INFORMÁTICA, TELECOMUNICACIÓN.	WADINTON DE JESUS TAVAREZ LUNA	669680
E/2022-3393	26/1/22	GRUPO ZOECON	VENTA DE COMPUTADORAS.	LETICIA RODRIGUEZ ARISTY	669465
E/2022-4184	27/1/22	GRUPO ZOEMAR	SERVICIOS DE LIMPIEZA DE ARENA DE MAR	LETICIA RODRIGUEZ ARISTY	669733
E/2022-5467	2/2/22	GRUPOBAR	COMPRA, VENTA Y DISTRIBUCIÓN DE ALIMENTOS Y BEBIDAS DE TODO TIPO, DE LAS CUALES SERÁN ALCOHÓLICAS Y NO ALCOHOLICAS AL POR MAYOR Y AL DETALLE.	EXPEDELY GREGORIO MORONTA MENDOZA	670688
E/2022-5141	1/2/22	GUARDERÍA INFANTIL TÍA ARELIS BRITO	CUIDADO DE NIÑOS DESDE TEMPRANA EDAD.	DIANELY ALTAGRACIA BRITO GOMEZ	670558
E/2022-5109	1/2/22	GUEDEJA J.M.	COMPRA Y VENTA DE DETERGENTES LIQUIDOS Y SOLIDOS, AROMATIZANTES, DESINFECTANTES Y PRODUCTOS DE LIMPIEZA EN GENERAL.	STAYLIN MARIA MOTA	670418
E/2022-5599	2/2/22	GUEDEZ COMUNICACION CORPORATIVA	ASESORÍA DE COMUNICACIÓN, RELACIONES PUBLICAS, PRODUCCIÓN AUDIOVISUAL, FOTOGRAFÍA, PERIODISMO, PUBLICACIÓN DE NOTICIAS, MANEJO DE REDES SOCIALES.	OSCAR ALEJANDRO GUEDEZ SEQUERA	670813
E/2022-3889	26/1/22	GURUMEDIA	OFRECER SERVICIOS DE MERCADEO Y PUBLICIDAD.	JULIZA ESCARLEN YNOSON YEN	669467
E/2022-4648	28/1/22	GUSA SERVICES	VENTAS DE EQUIPOS Y SISTEMAS PARA EL MANEJO DEL CONTROL DE INVENTARIOS, ASI TAMBIÉN COMO EL SERVICIO DE INVENTARIOS.	DORCA ENCARNACION PEÑA, MARIA DOLORES GUZMAN SANCHEZ	670102
E/2022-5989	4/2/22	GUTIERREZ DLR	SERVICIOS DE CONTABILIDAD, AUDITORIA Y ASESORIA EMPRESARIAL.	RAMON GUTIERREZ FELIX	671096
E/2022-3626	25/1/22	GVCC CORPORACIÓN DE HIPOTECAS Y PRÉSTAMOS	EL OBJETIVO DE LA EMPRESA ES DEDICARSE A TODAS LAS TRANSACCIONES, OPERACIONES, NEGOCIOS E ACTIVIDADES, COMO: PROPORCIONAR PRÉSTAMOS COMERCIALES Y NO COMERCIALES.	JAN VOTAVA	669304

[210] EXP.	[220] SOL. FECHA	[561] NOMBRE COMERCIAL	[510] ACTIVIDAD	[730] SOLICITANTE	[111] REGISTRO
E/2022-4128	27/1/22	HACIENDA LEMON FRESH	PRODUCTORA DE RUBROS AGRÍCOLAS (LIMONES, SANDIA, AUYAMA, LECHOSA, MELÓN, ENTRE OTROS), E IMPORTACIÓN Y EXPORTACIÓN DE RUBROS AGROPECUARIOS.	JORGE GRACIANY LORA OLIVARES	669686
E/2022-4012	26/1/22	HACIENDA RAY D´LEON	CRIA DE GANADO, VACA LECHERA, TAMBIEN SE DEDICARA A TODA ACTIVIDAD RELACIONADA DIRECTA O INDIRECTAMENTE CON EL ÁREA DE GANADERÍA.	RAYNEL DE LEON FERMIN	669593
E/2022-5639	3/2/22	HACIENDA VISTA BELLA	DEDICADA AL CULTIVO DE CHINOLA, AGUACATE, CACAO, PINA,CILANTRO ORÉGANO ENTRE OTROS PROYECTOS AGRÍCOLAS ES UNA FINCA TOTALMENTE AGRICOLA CON FINES DE EXPORTAR.	RAFAEL ANTONIO HERRERA VALERIO, YUDELKA DEL CARMEN HERRERA	670870
E/2021-68942	3/2/22	HADAX HYDROLICS CONSTRUCCIONES Y CONSULTORIA	SERVICIOS DE DISEÑOS, SUPERVISOR Y CONSTRUCCIÓN EN GENERAL .	ORQUIDEA JIMENEZ FAMILIA	670904
E/2022-4292	28/1/22	HAIR WIG BOX	COMPRA, VENTA Y DISTRIBUCIÓN DE EXTENSIONES DE PELO Y PELUCAS. VENTA DE PRODUCTOS DE BELLEZA.	YOLEISY ESTHER LAMOUR CARELA DE WOERNDLE	669960
E/2022-2903	26/1/22	HAMNIE BEAUTY SALON & SPA	SERVICIOS DE SALÓN DE BELLEZA, CENTRO DE UÑAS Y DE MASAJES. VENTA DE ACCESORIOS PARA VESTIR Y DE CABELLOS POSTIZOS	THAMAR ROSIER	669603
E/2022-3569	25/1/22	HANDS & SOUL	FABRICACIÓN Y VENTA DE ACCESORIOS ARTESANALES ASÍ COMO COMPRA Y VENTA DE ARTÍCULOS DE BISUTERÍA Y CUIDADO PERSONAL	MARTHA IRENE ABREU MORALES	669265
E/2022-5065	1/2/22	HAPPY DREAMS ENTERTAINMENT	SERVICIOS DE ENTRETENIMIENTOS TALES COMO PIROTECNIA, SHOWS, HORAS LOCAS, MÚSICA EN GENERAL, CONFETI, HUMO BAJO, SERVICIOS INFANTILES.	STEPHANIE MIGUELINA SUERO MERCEDES	670415
E/2022-6474	7/2/22	HAPPY TOURS LR	REALIZACIÓN DE VIAJES TURÍSTICOS EN TODO EL TERRITORIO NACIONAL.	ROLANDO RODRIGUEZ PAULINO	671414
E/2022-4605	31/1/22	HEALTH HORIZONS INTERNATIONAL FOUNDATION	ORGANIZACIÓN SIN FINES DE LUCRO DEDICADA A DAR SERVICIOS DE SALUD COMUNITARIA A LA POBLACIÓN.	HEALTH HORIZONS INTERNATIONAL FOUNDATION INC	670262
E/2022-3075	20/1/22	HEALTHY CHICKENS YULEINI	COMERCIALIZACIÓN, PRODUCCIÓN Y CRIANZA DE POLLOS Y ALIMENTOS PARA LOS MISMOS.	YULEINI MASSIEL MERCEDES SEBASTIAN	669229
E/2022-4629	31/1/22	HECTOR OTANO RENT AND TRAVEL	ALQUILER DE VEHÍCULO, VIAJES PRIVADOS, TRANSPORTE PRIVADO, SERVICIO DE CHÓFER TEMPORAL.	HECTOR LUIS OTANO FELIZ	670372
E/2022-1928	26/1/22	HEICES CONSULTING	SERVICIOS DE CAPACITACIÓN PROFESIONAL, CONSULTORÍA DE GESTIÓN DE PROYECTOS DE DESARROLLO SOCIAL, TALLERES DE FORMACIÓN DE LIDERAZGO.	HANGLET CÉSAR TEJEDA VALERA	669635
E/2022-6059	4/2/22	HERA GLAM SALON & SPA	SERVICIO DE ESTILISMO Y BELLEZA, LAVADO DE PELO, CORTE, COLOR, MASAJES	JOSEFINA ESTHER BELLIARD MARTINEZ	671127
E/2022-4085	26/1/22	HEREDIA-DE LA ROSA & ASOCIADOS CONSTRU SERVICE	SERVICIOS DE CONSTRUCCIONES CIVILES, IMPORTACIÓN DE MATERIALES DE CONSTRUCCION, COMPRA, VENTA Y ADMINISTRACION DE INMUEBLES. SERVICIOS LEGALES EN GENERAL.	AURELIO DE LA ROSA CONTRERAS, FELIX ARTURO HEREDIA ROJAS	669664
E/2022-4978	31/1/22	HERMANAS AMIGAS DE JESUCRISTO, HAJC	SIN FINES DE LUCRO, DEDICADA A EXTENDER EL REINO DE DIOS A TRAVÉS DE LA FORMACIÓN DE: NIÑOS, ADOLESCENTES, JOVENES, EDUCACIÓN Y LAS FAMILIAS.	RAMONA FRANCISCA PAULA POLANCO	670327
E/2022-4713	31/1/22	HERMO HAIR	FABRICACIÓN Y COMERCIALIZACIÓN DE PRODUCTO DE BELLEZA EN GENERAL.	ROSANNY MARIA MEDINA TAVAREZ DE LORA	670176
E/2022-5397	2/2/22	HERSELF COSMETICS SPECIALIST	COMPRA, VENTA Y DISTRIBUCIÓN DE PRODUCTOS DE BELLEZA.	JOSE ARIEL GARCIA SANTOS	670632
E/2022-6159	4/2/22	HERTAVAMAR FOOD	EXPORTACIÓN Y COMERCIALIZACIÓN DE PRODUCTOS COMESTIBLES PARA CONSUMO HUMANO.	CRISTOPHER ALEXANDER HERNANDEZ ORTIZ	671182
E/2022-3852	3/2/22	HG PALCI	COMPRA Y VENTA DE BIENES INMUEBLES, FINANCIAMIENTOS, CONSTRUCCIÓN DE EDIFICIOS, CASAS, NAVES INDUSTRIALES, CONSTRUCCIONES EN GENERAL Y SERVICIOS DE AGRIMENSURA.	HUMBERTO GUERRERO TAVERAS, HUMBERTO GUERRERO TORRES	670832
E/2022-4604	28/1/22	HGYMT	ADMINISTRACIÓN DE RESIDENCIALES Y DEPARTAMENTOS.	HÉCTOR GUILLÉN DE LOS SANTOS	670086
E/2022-6035	4/2/22	HI DESTINOS	SERVICIOS DE AGENCIA DE VIAJES, EXCURSIONES, SERVICIOS DE VENTAS Y ALOJAMIENTO, VENTAS DE CRUCEROS Y VENTAS DE BOLETOS AEREOS.	DRIANA DAVID PAULINO, GENESIS RAQUEL MARIANO SOLER	671117
E/2021-55701	27/1/22	HICEDIM SOLUTIONS	SERVICIOS DE ASUNTOS DE FINANCIAMIENTOS, MUEBLES E INMUEBLES, BIENES RAÍCES, ASUNTOS TURÍSTICO, ASUNTOS LEGALES, CONTRATACIÓN, EVENTOS.	FIORDALIZA MEJIA FELICIANO	669861
E/2022-4543	28/1/22	HIDROPLOMERIA HERMANOS DIAZ	SERVICIOS DE PERFORACIONES DE POZOS, FILTRANTES, PILOTES, INSTALACIONES DE BOMBAS DE AGUAS, PRUEBAS DE AFOROS, Y INFILTRACIONES.	SANDY DIAZ ALCANTARA	670011
E/2022-1951	20/1/22	HIGH STANDARD PRO HSP	SERVICIOS DE DE MONTAJE DE ESPECTÁCULOS Y EVENTOS DE ENTRETENIMIENTO.	EDUARDO JOSE JAAR POLANCO	669424
E/2022-5847	3/2/22	HIPHOP TALENTOS OCULTOS RD	SIN FINES DE LUCROS, ORGANIZACIÓN CENTRADA PRINCIPALMENTE EN LA REPÚBLICA DOMINICANA, DEDICADA AL APOYO A TODOS LOS TIPOS DE TALENTOS Y BAILE PARA JOVENES DE BAJO RECURSOS.	EDWARD LEONARDO FERREIRAS DEL ORBE	670993
E/2022-3770	31/1/22	HIRUJO RIVERO CREATIVE DESING	CONSTRUCCIÓN Y SUPERVISIÓN DE OBRAS PUBLICAS Y PRIVADAS, DISEÑO DE PROYECTOS, DESARROLLO DE PLANOS, ANIMACIÓN 3D, INTERIORISMO, ASESORÍA.	FRANKLIN LAIDEKER HIRUJO RIVERO	670296
E/2022-4451	28/1/22	HISPANIOLA & CO	PRODUCCIÓN Y VENTA DE MATERIA PRIMA PARA LA INDUSTRIA COSMÉTICA Y SANITARIA.	GABRIEL NICOLAS DE JESUS MADERA VALDEZ	670098
E/2021-69666	26/1/22	HISPANIOLA PROMOTORA DE MEDIOS JBR	PROMOTORA DE PUBLICACIONES PERIODÍSTICAS POR DIVERSOS MEDIOS DE COMUNICACIÓN TALES COMO REVISTAS DIGITALES, PERIÓDICOS DIGITALES Y BOLETINES.	JUAN BOSCO RODRIGUEZ BALLVE	669691
E/2022-6126	4/2/22	HITOPTICAL	VENTA AL POR MENOR Y DETALLE DE PRODUCTOS PARA LA OPTICA Y LA OFTALMOLOGIA.	ALLIANCE OPTICAL, S.R.L.	671164
E/2022-4891	31/1/22	HNN GLAM BEAUTY COSMETCS IMPORT	VENTAS DE COSMÉTICOS, VENTA DE PERFUMES, VENTAS DE ROPAS DE HOMBRE Y MUJERES, TODO TIPO DE PRODUCTOS PARA LA CARA Y EL CUERPO, PRODUCTOS DE BELLEZA Y FACIALES.	NERY ANTONIA GONZALEZ TAVAREZ	670477
E/2022-4261	27/1/22	HOGAR DE DIA MARIA DE LA ESPERANZA	SIN FINE DE LUCRO, CUIDADOS Y ALIMENTACIÓN A PERSONAS ANCIANAS, CONSULTAS MEDICA. PSICOLÓGICA, TERAPIAS Y OCUPACIONAL.	AGRIPINA AQUINO RUIZ	669800
E/2022-4786	31/1/22	HOMA LAMA	PRODUCTOS Y SERVICIOS QUE IMPLICAN LA GESTIÓN, LA EXPLOTACIÓN, LA ORGANIZACIÓN Y LA ADMINISTRACIÓN COMERCIAL DE UN ÁREA DE LA EMPRESA COMERCIAL PARA LA VENTA AL POR MAYOR Y AL DETALLE DE MUEBLES Y ARTÍCULOS PARA EL HOGAR	PLAZA LAMA, S.A.	670202
E/2022-6070	4/2/22	HOMEPLEX INDUSTRIES	SERVICIOS DE BIENES RAÍCES EN GENERAL Y NEGOCIOS LIGADOS A PROYECTOS DE ARQUITECTURA Y URBANIZACIÓN PARA CONSTRUCCIONES DE VIVIENDA.	PORFIRIO DE JESUS LOPEZ NIETO	671129
E/2022-5435	3/2/22	HOMEPOCKET INMOBILIARIA	SERVICIOS INMOBILIARIOS, RENTA, VENTA Y ALQUILER DE INMUEBLES, CONSTRUCCION DE OBRAS CIVILES, DISEÑOS Y REMODELACION DE LOS MISMOS.	ALEJANDRO ANDRE BARRERA SUAREZ, ANDRES JERONIMO SANZ MINIER	670972
E/2022-811	27/1/22	HOPE INTERNATIONAL INCORPORATED JEHOVA´S PARTNER	ADQUISICION, COMPRA, VENTA E HIPOTECA DE ACCIONES CORPORATIVAS NACIONALES E INTERNACIONALES. REPRESENTACION, DISTRIBUCION, PROMOCION, VENTA Y MERCADEO DE MARCAS COMERCIALES NACIONALES E INTERNACIONALES.	HOPE INTERNATIONAL INCORPORATED S.R.L	669835
E/2022-3551	25/1/22	HOPE-INTERNATIONAL EXCHANGE AGENCY	SERVICIOS DE PROCESOS MIGRATORIOS, INTERCAMBIO CULTURAL Y EDUCATIVO DIRIGIDO A ESTUDIANTES DOMINICANOS Y EXTRANJEROS, TRÁMITES DE PASAJES AEREOS, R ESERVACIONES Y EXCURSIONES.	MARTIN RAMOS POLANCO, CANDI ELIZABETH HERRERA ENCARNACIÓN	669269
E/2022-4117	27/1/22	HORMIGONES MOCANOS DE LA HEROICA	VENTA DE MATERIALES DE COSNTRUCCION Y DE VENTA DE CONCRETO	WILSON MANUEL LOPEZ SALETA	669668
E/2022-4813	31/1/22	HORMITRANS	FABRICACIÓN, PROCESAMIENTO, DISTRIBUCIÓN, TRANSPORTE Y COMERCIALIZACIÓN DE HORMIGÓN.	MARILENNY ALTAGRACIA VASQUEZ GALAN	670213
E/2022-2975	31/1/22	HOTEL AYAMAR BEACH RESORT	SERVICIOS DE ALQUILER DE HABITACIONES, SERVICIO DE RESTAURANTE.	JULIO CESAR BERROA ESPAILLAT	671001
E/2021-71113	4/2/22	HOTEL CARIBE HC1	SERVICIOS DE ALQUILER DE HABITACIONES, SALON DE EVENTOS PARA ACTIVIDADES.	GERARDO MIGUEL BOGAERT MARRA	671267
E/2022-5195	1/2/22	HOTEL CORAMBAR	SERVICIOS DE HOTELERIA, ALOJAMIENTO Y HOSPEDAJE.	YU-BO NG YAN	670496
E/2022-6383	7/2/22	HOTEL PUEBLO DE LAS TORTUGAS	PROMOTORA HOTELERA DEDICADA AL ESTABLECIMIENTO, EXPLOTACIÓN, ADMINISTRACIÓN Y OPERACIÓN DEL NEGOCIO PARA ALOJAMIENTO Y RECREACIÓN DEL TURISTA.	PAULA ALEXANDRA SOUSA GUERRA BALCA MELO E CASTRO	671413
E/2022-5197	1/2/22	HOTEL XO	SERVICIOS DE HOTELERIA, ALOJAMIENTO Y HOSPEDAJE.	YU-BO NG YAN	670525
E/2022-5091	1/2/22	HOUSE OF SMILES ODONTOPEDIATRIA & ORTODONCIA F.A.	SERVICIOS DE TODAS LAS ESPECIALIDADES DE LA RAMA DE LA ODONTOLOGIA EN GENERAL: ODONTOPEDIATRIA, ORTODONCIA, PROTESIS, IMPLANTE, ENDODONCIA.	ELIZABETH MARGARITA ABUD DE FIGUEROA	670396
E/2022-4956	31/1/22	I AM DIAMOND	CUIDADO DE BELLEZA EN GENERAL, NAILS BAR, LAVADO, SECADO Y PEINADO DEL CABELLO, CORTES, TINTADOS, APLICACIÓN DE TÉCNICAS, ADAPTACIÓN Y VENTA DE EXTENSIONES DE PELO.	INDIANA MARTINEZ POLANCO, SALVADOR AMADO GIL CUEVAS	670370
E/2022-5440	3/2/22	I CONNECT CHILDREN FAMILY BY CHILDREN CENTERS OF CHRIST	SERVICIOS DE CUIDADO Y FORMACIÓN PARA NIÑOS E INFANTES, ASÍ COMO LOS SERVICIOS DE ESTIMULACIÓN TEMPRANA	DANIA PAUL	670840
E/2022-4162	27/1/22	I.A.S PERSONALIZADOS	DISEÑO GRÁFICO, PUBLICIDAD Y ARTÍCULOS PERSONALIZADOS.	ISMAEL AQUINO SANCHEZ	669723
E/2022-3469	25/1/22	IBRAMEX	VENTA AL POR MAYOR Y AL DETALLE, FABRICACIÓN, IMPORTACIÓN, EXPORTACIÓN, CONFECCIÓN Y DISTRIBUCIÓN DE ARTÍCULOS PARA EL HOGAR, MUEBLES, VAJILLAS.	WALTER ANDRES MERTENS, VANINA ANTONELA BIANCHI SORIA	669575
E/2022-2947	19/1/22	ICJAR INGENIERÍA	PRESTAR U OCUPAR SERVICIOS DE ARQUITECTURA, CONSTRUCCIÓN E INGENIERÍA DE EDIFICACIONES Y VÍAS, EJECUCIÓN DE PROYECTO DE OBRAS CIVILES, REMODELACIÓN, AMPLIACIÓN.	JUAN ANDRÉS RODRÍGUEZ DÍAZ	669522
E/2022-5916	3/2/22	ICONICOS	EMPRESA DE PRODUCCION CINEMATOGRÁFICA, RECURSOS PUBLICITARIOS QUE GESTIONA, COORDINA Y GERENCIA INVERSIONES PARA PROYECTOS AUDIOVISUALES.	ILEANA INES RODRIGUEZ BURGOS	671036
E/2021-56838	3/2/22	IC-TRADEBANK	VENTA AL POR MENOR DE ARTICULOS FERRETEROS.	WILKIN GUERRERO MARTINEZ	671025
E/2022-3146	25/1/22	IDANNY'S CUISINE	EXPENDIO COMIDA GOURMET, BUFFET, PICADERAS, DESAYUNOS Y ALMUERZOS.	IDANNY YAMEL GUZMAN LENCH	669366
E/2022-6407	7/2/22	IDENTIDAD CONTEMPORÁNEA COMPANY	SERVICIOS DE FOTOGRAFÍAS Y AUDIOVISUALES (CREACIÓN DE VIDEODANZA, VIDEOARTE), CORTOMETRAJE, EXPOSICIONES ARTÍSTICAS, TALLERES DE DANZA Y TEATRO.	JOEL INGINIO GENAO AMADOR	671379
E/2022-4090	2/2/22	IETPRODUCCIONES	SERVICIOS DE FOTOGRAFÍAS Y VIDEOS DE EVENTOS, FOTOGRAFÍAS Y VIDEOS EMPRESARIALES, DECORACIONES Y MONTAJE DE EVENTOS, ALQUILER DE EQUIPOS PARA EVENTOS.	ISIDRO ENCARNACION TEJADA	670773
E/2022-5134	1/2/22	IF-Q	AGENCIA INMOBILIARIA, INVERSIONES EN BIENES RAÍCES, COMPRA, VENTA, ALQUILER DE INMUEBLES, SERVICIOS DE ADMINISTRACIÓN DE CONDOMINIOS.	ISAAC URENA QUEZADA, FRANKLIN E QUEZADA TINEO	670437
E/2022-3037	3/2/22	IG - GARCIA & ASOCIADOS	SERVICIOS DE CORREDORES DE SEGUROS, VENTAS Y ALQUILER DE PROPIEDADES Y BIENES RAÍCES.	INGRID XIOMARA GARCIA MIRANDA	671041
E/2022-3915	26/1/22	IGLESIA CASA DE ORACION TIERRA DE JEHOVA	ENTIDAD SIN FINES DE LUCRO DEDICADA A PROMOVER LA PALABRA DE DIOS	WILLIAMS LUIS	669497
E/2022-3819	25/1/22	IGLESIA CRISTIANA EL ALFARERO ALFA	SIN FINES DE LUCRO, DEDICADA A PREDICAR LA PALABRA DE DIOS.	FELIPE JIMENEZ	669425
E/2021-66523	27/1/22	IGLESIA CULTURA IC	INSTITUCIÓN SIN FINES DE LUCRO, DEDICADA A LA PREDICACIÓN, MANIFESTACIÓN Y EXPANSIÓN DEL REINO DE DIOS EN TODO EL PAÍS, REALIZAR OBRAS DE CARIDAD EN FAVOR DE LOS MÁS NECESITADOS.	CESAR OSVALDO PIÑA FELIZ, JOAN MANUEL BRITO PEREZ	669795
E/2022-4937	31/1/22	IGLESIA DE CRISTO LEVANTANDO AL CAIDO SALMO 146: 8	SIN FINES DE LUCRO, PARA IDENTIFICAR UNA IGLESIA.	JOSE ANGEL LORA VARGAS, KASSANDRA MARTINEZ SANO	670297
E/2022-5817	3/2/22	IGLESIA DE DIOS DE LOS HERMANOS DECIDIR PARA CRISTO TABERNACULO DE GLORIA	ENTIDAD SIN FINES DE LUCRO DEDICADA A ACTIVIDADES DE IGLESIA.	KESNEL EXIL	670953
E/2022-4562	28/1/22	IGLESIA ESPERANZA GALATAS 2:20	ENTIDAD SIN FINES DE LUCRO, DEDICADA A PROCLAMAR EL EVANGELIO DE NUESTRO SEÑOR JESUCRISTO POR TODO EL PAÍS Y ALREDEDOR DEL MUNDO, LA ADORACIÓN A DIOS Y LA EDIFICACIÓN CRISTIANA.	ALEXANDRA JOSEFINA ACOSTA REYNOSO	670031
E/2022-5872	3/2/22	IGLESIA EVANGELICA VALLES DE BENDICION IEVB	ADORAR AL DIOS TODOPODEROSO DE MANERA INTEGRAL, PREDICANDO LA PALABRA DE DIOS Y CUMPLIENDO CON RESPONSABILIDAD SOCIAL COMUNITARIA DE AYUDA AL NECESITADO.	ESTEBAN TAPIA ALCANTARA, RAMON RAFAEL ESPINAL REYES	671012
E/2022-4372	27/1/22	IGLESIA LA FAMILIA ILFA	ENTIDAD SIN FINES DE LUCRO, DEDICADA A IDENTIFICAR UNA IGLESIA. MINISTERIO CRISTIANO EVANGELICO AL SERVICIO DE LA COMUNIDAD. PROCLAMACIÓN DEL EVANGELIO.	YACK MAICOLN SORIANO MONTILLA	669894
E/2022-3746	27/1/22	IJ FARMA SOLUTION RD	VENTA DE MATERIALES, EQUIPOS Y SUMINISTROS MÉDICOS.	ILIANA RODRIGUEZ DE ABREU	669741
E/2022-4538	4/2/22	ILCAST	SERVICIOS DE INGENIERÍA ELECTRICA Y LOGÍSTICA	ALIC THOMAS CASTAING MARTINEZ	671242
E/2021-70992	31/1/22	ILUSION FIESTA	VENTA Y ALQUILERES DE TRAJES DE BODAS, WEDDING PLANER (MONTAJE DE RECEPCION O CELEBRACION DE BODAS), DECORACIONES DE FIESTAS, CUMPLEAÑOS.	YNOELY ALTAGRACIA CASTRO ROJAS	670255
E/2022-3051	31/1/22	IMH INNOVACIONES MÉDICAS & HOSPITALARIAS	IMPORTACIÓN Y DISTRIBUCIÓN DE MATERIALES SANITARIOS, VENTA AL POR MAYOR DE MÁQUINAS Y EQUIPOS DE USO MÉDICO Y PARAMÉDICO.	YUBELKY MORALES GOMEZ, JUDITH MARIELISA CASTELLE MORALES	670307
E/2022-5221	1/2/22	IMPACTO JURIDICO	DIFUSIÓN DE UN PROGRAMA TELEVISIVO Y RADIAL QUE CONTRIBUYAN AL PROCESO DEMOCRÁTICO, A LA EDUCACIÓN E INFORMACIÓN A NIVEL NACIONAL E INTERNACIONAL.	ROSSY MARGARITA ESCOTTO MINAYA	670512
E/2022-4145	27/1/22	IMPECABLE L&R	FABRICANTES Y DISTRIBUIDORES DE COSMÉTICOS DE BARBERÍA Y PELUQUERÍA, PARA EL EMBELLECIMIENTO DEL PELO Y EL ROSTRO. PRODUCTOS COMO GEL PARA EL CABELLO, CREMA FACIAL MENTOLADA.	JACQUELINE ARELIS VASQUEZ RODRIGUEZ	669712
E/2022-3759	26/1/22	IMPERCARIBE	IMPORTACIÓN Y VENTAS PRODUCTOS PARA LA IMPERMEABILIZACIÓN, PRESTACIONES DE SERVICIOS PARA MANTENIMIENTO DE TECHOS Y APLICACIÓN DE PRODUCTOS DE IMPERMEABILIZACIÓN.	FERNANDO ANTONIO MARTINEZ BELLO, IVAN VINICIO VELOZ SANTANA	669486
E/2022-4207	27/1/22	IMPERIO 25 CAR WASH, BAR AND LOUNGE	SERVICIO DE LAVADO DE VEHICULO, BAR AND LOUNGE	PEDRO ARGELIS PICHARDO LORA	669751
E/2022-3454	26/1/22	IMPORT HOGAR 57	COMPRA Y VENTA AL POR MAYOR Y EL DETALLE ACCESORIOS Y ARTICULOS PARA EL HOGAR.	JOSE ALBERTO NUÑEZ JIMENEZ	669585
E/2022-4363	4/2/22	IMPORTACIONES WUPEL	IMPARTIR CURSO PERSONAL DE BELLEZA, VENTA DE PRODUCTOS PARA EL CUIDADO PERSONAL Y DE BELLEZA, FABRICACIÓN DE PRODUCTOS DE LIMPIEZA	ZHENYU WU	671262
E/2022-5794	3/2/22	IMPORTADORA AGROFERRETERA AMANDA ENCARNACION	IMPORTACIÓN Y COMERCIALIZACION DE INSUMOS AGROPECUARIOS Y ARTÍCULOS FERRETEROS.	MARIO MATEO ENCARNACION	670929

[210] EXP.	[220] SOL. FECHA		[510] ACTIVIDAD	[730] SOLICITANTE	[111] REGISTRO
E/2022-4645	28/1/22	IMPORTADORA RAMOS CAIRO IMPRACA	IMPORTAR PIEZAS Y PARTES NUEVOS Y USADOS DE VEHÍCULOS DE MOTOR, IMPORTAR VEHÍCULOS DE MOTOR NUEVOS Y USADOS, INSTALACIÓN DE PIEZAS.	ANGELLO LUPERÓN CAIRO DE LA CRUZ	670095
E/2022-5943	7/2/22	IMPORTADORA RELISH	COMPRA Y VENTA DE ROPAS, CALZADOS, ELECTRODOMÉSTICOS, JUGUETES, EQUIPOS ELÉCTRICOS Y ELECTRÓNICOS.	YOLANDA SANTANA DE LA ROSA	671419
E/2022-4984	31/1/22	IMPORTADORA S&H	DISTRIBUCIÓN, VENTA, COMERCIALIZACIÓN, IMPORTACIÓN Y EXPORTACIÓN DE PRODUCTOS DESECHABLES COMO PAMPERS, TOALLAS SANITARIAS.	JIGUANG HUANG	670346
E/2022-3232	25/1/22	IMPORTADORA YAN WU	IMPORTACIÓN Y EXPORTACIÓN, VENTA Y COMPRA DE PRENDA DE VESTIR, ACCESORIOS DE VESTIR, ELECTRODOMÉSTICOS, LUCES, ACCESORIOS DE CELULARES.	YONG QIANG WU	669330
E/2022-6267	4/2/22	IMPORTADORA ZHIYANG	VENTA DE PRENDAS DE VESTIR, CALZADOS Y ACCESORIOS PARA DAMAS.	ZHIYANG CHEN	671280
E/2022-3369	27/1/22	IMPRESIONES JUANCHY	SERVICIOS DE IMPRESIONES, CONFECCIONES DE LETREROS Y SUBLIMACIONES.	JEAN CARLOS ROSARIO CRUZ	669879
E/2022-4748	31/1/22	IMPRESO DON PEDRO CDF	VENTA, ELABORACIÓN Y SERVICIOS DE PUBLICIDAD, MERCADEO DIGITAL, FÍSICO Y PRODUCTOS TERMINADOS RELACIONADOS CON PUBLICIDAD.	SANTA TRINIDAD SANTANA	670183
E/2022-6060	7/2/22	IN SUBLIMATION MATERIALS	DISTRIBUCIÓN Y VENTA AL POR MAYOR Y DETALLE PARA EMPRESAS MANUFACTURERAS, DE MATERIA PRIMA CONSISTENTE EN TELA, PAPEL, TINTA.	INVERSIONES NUEVOLLANO, S.R.L.	671321
E/2022-3535	25/1/22	INCODEX DO	ASESORÍA, CONSULTORÍA TÉCNICA Y ESTRATÉGICA ENFOCADA EN SERVICIOS INTEGRALES DE CARÁCTER COMERCIAL Y EMPRESARIAL, INCLUYENDO UNIDADES ESPECIALIZADAS EN MATERIA LEGAL.	JESÚS JAVIER CABRAL DÍAZ	669253
E/2021-38697	26/1/22	INDENET	ACTIVIDADES COMERCIALES: SERVICIOS DE DESARROLLO WEB PROGRAMACION SOFTWARE EN DISTINTOS LENGUAJES. GESTION DE CAMPAÑAS PUBLICITARIAS ONLINE.	JHOAN MOISES MENDEZ RAMIREZ	669658
E/2021-66237	26/11/21	INDUSMER	IMPORTACIÓN, COMPRA, VENTA Y DISTRIBUCIÓN DE TODO TIPO DE MATERIALES DE LA CONSTRUCCIÓN Y ARTÍCULOS FERRETEROS EN GENERAL, ACTIVIDAD RELACIONADA CON EL OBJETO PRINCIPAL.	CHRISTOPHER JAVIER MERINO PEÑA	669651
E/2022-4885	3/2/22	INDUSTRIA DE CASABE QUISQUELLANO	ELABORACIÓN, VENTA Y COMERCIALIZACIÓN DE CAZABE.	HECTO LUIS MARTE MONCION	670950
E/2022-4210	31/1/22	INDUSTRIAS DE MUEBLES E&D	VENTA DE ELECTRODOMÉSTICOS PARA EL HOGAR, ESTUFAS, LAVADORAS, JUEGOS DE COMEDORES, JUEGOS DE HABITACIÓN.	DAMARIS ALTAGRACIA URBAEZ DE ALCANTARA	670243
E/2022-6107	4/2/22	INDUSTRIAS SOLID GOLD	CREACIÓN DE DISEÑOS, FABRICACIÓN Y VENTA AL POR MAYOR Y AL DETALLE DE TODA CLASE DE PRENDAS DE VESTIR.	INDUSTRIAS SOLID GOLD, S.R.L.	671161
E/2022-2266	25/1/22	INELES CONTRATISTA ELECTRICO	DDISEÑO, INSTALACIÓN Y SOPORTE DE SISTEMAS ELÉCTRICOS ESPECIALIZADOS.	ANTOLIN FRIAS SANCHEZ	669194
E/2022-3552	27/1/22	INFINITY HR SOLUTIONS	OUTSOURCING DE RRHH EN GENERAL, SERVICIOS DE NOMINAS, REPRESENTACIONES LOCALES E INTERNACIONALES, DESPACHO CONTABLE.	ARCADIO GUZMAN GARCIA	669701
E/2022-4860	31/1/22	INFLAISCA	VENTA Y ALQUILER DE JUEGOS INFLABLES.	NAZARIO MONTILLA CORPORAN, ISAIAS BATISTA GUILAMO	670238
E/2022-6516	7/2/22	INFLUYENTES CON NOEMI MIESES	TRANSMISIÓN DE INFORMACIÓN POR LOS DIFERENTES MEDIOS Y PLATAFORMAS SOCIALES.	NOEMI MIESES RAMIREZ	671462
E/2022-5132	1/2/22	INGENIERIA RIVAS MANCEBO	CONSTRUCCIÓN DE VIVIENDAS Y EDIFICACIONES, DISEÑO DE OBRAS CIVILES, CONSTRUCCIONES VIALES, HIDRAULICAS, ASESORIAS Y CONSULTORIAS.	INGENIERIA RIVAS MANCEBO S.R.L.	670436
E/2022-5540	2/2/22	INGENIERIA SOSA G.P.COMPANY	SERVICIOS DE CONSTRUCCIONES DE INFRAESTRUCTURA, REPARACIONES DE ESTRUCTURAS EN GENERAL, PROYECTOS URBANISTICOS, CALCULOS Y DISEÑOS VIALES.	ESMERALDO ANTONIO SOSA GONZALEZ	670762
E/2022-5851	3/2/22	INGENIERIA Y MULTISERVICIOS TATIS Y ROSARIO	SERVICIOS DE INGENIERÍA CIVIL, INSTALACIONES ELÉCTRICAS Y DE PLOMERIA; CONSTRUCCIÓN, REFORMA Y REPARACIÓN DE EDIFICACIONES.	MANUEL VIDAL TATIS	670973
E/2022-3594	25/1/22	INGETECTURA DEL NORTE	SERVICIOS DE CONSTRUCCIONES CIVILES E INGENIERILES, METALMECANICA, INDUSTRIALES, DISEÑOS DE PLANOS ARQUITECTONICOS, ELECTRICOS, SANITARIOS Y ESTRUCTURALES.	RAMON FRANCISCO MATOS SANCHEZ	669282
E/2022-5474	2/2/22	INMERSIÓN AUDIOVISUAL	GESTIONAR, CREAR Y PRODUCIR OBRAS CINEMATOGRÁFICAS Y AUDIOVISUALES PARA LAS DIVERSAS PLATAFORMAS Y MEDIOS.	JOSE RAMON SOTO JIMENEZ	670700
E/2022-3518	25/1/22	INMOBILIARIA BELLA LUZ	VENTA Y COMPRA DE INMUEBLES, RENTA DE INMUEBLES, TRASPASO DE INMUEBLES, DESARROLLO DE PROYECTOS INMOBILIARIOS, CONSTRUCCION DE CASAS, APARTAMENTOS Y LOCALES COMERCIALES.	ELIAS GUARIONEX MOLINA LLUBERES, MANUEL AGAPITO MOLINA LLUBERES	669247
E/2022-3803	26/1/22	INMOBILIARIA BELLO HOGAR & ASOC	INMOBILIARIA BELLO HOGAR & ASOC. CON LA ACTIVIDAD SIGUIENTE: SERVICIOS DE CORRETAJE, ASESORÍA, VENTA INMOBILIARIAS, SERVICIOS DE BIENES RAÍCES.	ESTALIN RAMON HERRERA DE JESUS	669698
E/2022-5254	1/2/22	INMOBILIARIA BRAVO T & B ASOCIADOS	COMPRA, VENTA, ALQUILER DE INMUEBLES, SERVICIOS DE MANTENIMIENTO Y REPARACIÓN DE BIENES INMUEBLES, ADMINISTRACIÓN DE CONDOMINIO.	SANDI ELIAS BRAVO PEREZ	671104
E/2022-5507	2/2/22	INMOBILIARIA DE INVERSIONES NACIONALES IIN	BRINDAR SERVICIOS DE CONSTRUCCIÓN, SUPERVISIÓN, REPARACIÓN, REMODELACIÓN; DISEÑO ESTRUCTURAL, ARQUITECTÓNICO Y EDIFICACIÓN DE OBRAS CIVILES.	INMOBILIARIA DE INVERSIONES NACIONALES IIN, S.R.L.	670732
E/2022-4910	31/1/22	INMOBILIARIA F.TAVERAS	SERVICIOS DE BIENES RAÍCES E INVERSIONES INMOBILIARIAS ASÍ COMO LA ADMINISTRACION DE LOS MISMOS.	FRANCISCO PERALTA TAVERAS	670273
E/2022-2173	27/1/22	INMOBILIARIA JARAGUA INJAR.	SERVICIOS DE BIENES RAÍCES E INVERSIONES INMOBILIARIAS.	EFRIAM ALIGIERE MEJIA VARGAS	669831
E/2022-3712	25/1/22	INMOBILIARIA PEREZ VINAS	INVERSIÓN INMOBILIARIA, COMPRA Y VENTA DE TERRENOS, ALQUILERES DE PROPIEDADES, CONSTRUCCION DE EDIFICIOS Y VIVIENDAS.	INMOBILIARIA PEREZ VINAS, S.R.L.	669354
E/2022-3933	26/1/22	INMOBILIARIA PULE	INVERSIONES Y BIENES RAICES EN GENERAL, COMPRA Y VENTA, ARRENDAMIENTO, PROYECTOS INMOBILIARIOS, URBANIZACION.	MILCIA FRANCINA MEJIA RAMOS	669535
E/2022-4483	28/1/22	INMOBILIARIA RODOLFO NELSON MARTINEZ	COMPRA, VENTAS Y ADMINISTRACION, CONSTRUCCION DE CASAS, APARTAMENTOS, SOLARES Y FINCAS EN TODO EL TERRITORIO DE LA REPUBLICA DOMINICANA.	RODOLFO NELSON MARTINEZ GONZALEZ	669959
E/2022-3600	25/1/22	INMOBILIARIA RUIZ ORTEGA	COMPRA, VENTA Y ARRENDAMIENTO DE INMUEBLES, ASÍ COMO LA CONSTRUCCIÓN Y EDIFICACIÓN DE INMUEBLES YERMOS.	ALTAGRACIA EMILIA RUIZ ORTEGA DE DELGADO	669285
E/2022-5814	3/2/22	INMOBILIARIA TU AMIGA	EMPRESA CONSTRUCTORA Y PROMOTORA DE PROYECTOS INMOBILIARIOS DE VIVIENDAS Y CENTROS COMERCIALES. COMERCIALIZADORA DE MATERIALES DE CONSTRUCCION.	RAFAEL ALFONSO DE MOYA SABA	670952
E/2022-5413	2/2/22	INMOBILIARIA VILLA BLANCA	BRINDAR SERVICIOS DE GESTION, ADMINISTRACION, ADQUISICION, VENTAS, ALQUILER DE BIENES RAICES, SERVICIOS DE CONSTRUCCION.	MARIA EUGENIO MONTERO SORIANO	670649
E/2022-5147	3/2/22	INMOBILIARIA VIRTUAL GLOBAL DOMINICANA. IVGD	SERVICIOS DE CONSTRUCCIÓN, PROMOCIÓN, VENTA Y ALQUILERES DE BIENES INMUEBLES.	LEANDRO RENE ALVARADO REYES	671006
E/2022-4946	31/1/22	INMOTERE	SERVICIOS DE ADMINISTRACIÓN AUTOMATIZADA DE VENTAS INMOBILIARIAS.	TERESA ALTAGRACIA PEREZ DE PERALTA, NICOLAS ROBERTO PERALTA UREÑA	670304
E/2022-1049	27/1/22	INMUEBLES SAMAGO	COMPRA, VENTA Y CONSTRUCCION DE CASAS, SOLARES, APARTAMENTOS, FINCAS, TERRENOS, DESARROLLO ADMINISTRACION Y COMERCIALIZACION DE PROYECTOS URBANOS Y TURISTICOS.	SARAH MARTINEZ GONZALEZ	669845
E/2022-1724	25/1/22	INNOVACION DENTAL	CIRUGÍAS BUCALES, MAXILOFACIALES, ORTODONCIA, BLANQUEAMIENTOS, TRATAMIENTOS DE REHABILITACIÓN BUCAL Y SERVICIOS INTEGRALES DE ODONTOLOGÍA.	IBELL SOCORRO DURAN CARPIO	669429
E/2021-59050	30/12/21	INNOVATION BUREAU IBDR	ASESORÍA, ASISTENCIA Y SERVICIOS LEGALES DE TODO TIPO, FINANCIEROS, CONTABLES, TRIBUTARIOS. ASESORÍA EN TESIS, MONOGRÁFICOS, TRABAJOS DE INVESTIGACIÓN Y GESTIÓN DE RECURSOS HUMANOS.	GREILYN LORA BENCOSME, KARINA ROSANNA PIMENTEL ARISTY	669385
E/2022-5421	2/2/22	INOHA PRODUCCIONES	PRODUCCIÓN DE OBRAS CINEMATOGRÁFICAS DE LARGOMETRAJES DOMINICANOS.	GREGORY ALEXANDER POLANCO BELTRE, ANCHELY ARGENTINA POLANCO BELTRE	670664
E/2021-69833	27/1/22	INSTACORP	VENTAS, INSTALACION, COMERCIALIZACION Y EXPORTACION DE MOBILIARIO DE OFICINAS Y HOGAR, ASUNTOS INMOBILIARIOS,SERVICIO DE CORRETAJE, NEGOCIACION.	RAFSIL IRENE MENA DURAN	669925
E/2022-5366	2/2/22	INSTALACIONES ELECTRICAS MOHERSA	REPARACIONES E INSTALACIONES ELECTRICAS.	WILFER HERNAN BARAJAS AYALA	670633
E/2022-3904	26/1/22	INSTALACIONES FRANPER	FABRICACION E INSTALACION DE TODO LO RELACIONADO CON ALUMINIO Y VIDRIO MAS SERVICIO EN GENERAL EN LA MATERIA.	FRANKELIS CUEVAS PERALTA	669614
E/2022-4981	31/1/22	INSTITUTE OF MEDICAL -ESTHETIC AND BEAUTY INMEB	IMPARTIR CLASES DE ESTETICA, BELLEZA Y SALUD.	VICTORIA ROSADO PIMENTEL	670342
E/2022-4182	27/1/22	INSTITUTO DE TECNICO EN EMERGENCIAS MEDICAS PRE-HOSPITALARIA DEL ATLANTICO, TEMPHA	SERVICIOS DE ACADEMIA DE ENFERMERIA PRE-HOSPITALARIA.	CARMEN ELSA ALMONTE ALMONTE	669753
E/2022-3592	28/1/22	INSTITUTO DE MEDICINA DEL DOLOR INMEDOL	INSTITUCIÓN ESPECIALIZADA EN EL DIAGNÓSTICO Y TRATAMIENTO DEL DOLOR, DONDE MÉDICOS ANESTESIÓLOGOS CON PREPARACIÓN ESPECIFICA EN TRATAMIENTO DEL DOLOR Y EXPERIENCIA.	PRISCILLA POLANCO FERNANDEZ	670028
E/2022-4642	28/1/22	INSTITUTO DE MERCADEO Y ASESORIA FARMACEUTICA INMERAFARMA	SERVICIOS DE FORMACION ACADEMICA PARA LA INDUSTRICA FARMACEUTICA Y SALUD.	MANUEL DE JESUS TAVERAS DE LA CRUZ	670097
E/2022-1844	20/1/22	INSTITUTO DR. PEÑA JIMENEZ	INVESTIGACION Y ENSEÑANZA DE ASUNTOS PECUARIOS Y FORESTALES, ASI COMO A LA VENTA DE PRODUCTOS VETERINARIOS.	JOSE PANCRACIO MIGUEL DE PEÑA JIMENEZ	669152
E/2022-4924	31/1/22	INSTITUTO ESPECIALIZADO DE ESTUDIOS SUPERIORES DE LA POLICÍA NACIONAL IEESPON	ENTIDAD DE EDUCACIÓN SUPERIOR DEDICADA A REEDEFINIR LA EDUCACION POLICIAL AL MAS ALTO NIVEL, PARA CREAR ESPACIOS DE ANALISIS, PLANIFICACION Y SEGUIMIENTO DE LA REALIDAD NACIONAL.	POLICIA NACIONAL	670242
E/2022-4923	31/1/22	INSTITUTO ESPECIALIZADO DE ESTUDIOS SUPERIORES DE LA POLICÍA NACIONAL IPE	ENTIDAD DE EDUCACIÓN SUPERIOR DEDICADA A REDEFINIR LA EDUCACIÓN POLICIAL AL MAS ALTO NIVEL, PARA CREAR ESPACIOS DE ANÁLISIS, PLANIFICACIÓN Y SEGUIMIENTO DE LA REALIDAD NACIONAL.	POLICIA NACIONAL	670239
E/2022-5732	4/2/22	INSTITUTO INCLUSIVO DEL DESARROLLO EMPRESARIAL Y DE ACCION SOCIAL SOSTENIBLE INDEESOS	PROMOVER Y DESARROLLAR ESTUDIOS ESTRATEGICOS DE EMPRENDIMIENTO SOCIAL Y EMPRESARIAL.	KINSBERLY TAVERAS DUARTE	671074
E/2022-3862	26/1/22	INSTITUTO JURÍDICO ACTUAL INJUAC	ES UN ESPACIO DE ENSEÑANZA, EN DONDE SE OFRECEN CURSOS Y TALLERES CON ORIENTACIÓN EN DERECHO, ADMINISTRACIÓN, CONTABILIDAD, MARKETING, NUEVAS TECNOLOGÍAS.	GERARD ALEXANDER UBIERA MOTA	669441
E/2022-5652	3/2/22	INSTYLE RESIDENCES	PROVISIÓN DE SERVICIOS DE ADMINISTRACIÓN DE PROPIEDADES INMOBILIARIAS CON V OCACIÓN TURÍSTICA, TALES COMO: VILLAS, APARTA-HOTELES.	CONNEX MANAGEMENT GROUP, S.R.L.	670862
E/2022-4429	31/1/22	INSUMIFLEX	VENTAS DE EQUIPOS MÉDICOS E INSUMOS MÉDICOS (MATERIALES GASTABLES).	ZAMIL YUSEL FELIZ LEONARDO	670222
E/2022-4552	28/1/22	INSUPERABLE SHOP RD	VENTA DE ROPA Y CALZADOS PARA DAMAS Y CABALLEROS; VENTA DE JOYERIA; VENTA DE ACCESORIOS PARA EL HOGAR; VENTA DE COSMETICOS.	WENDY MIGUELINA MENDEZ SANTOS	670174
E/2022-5043	1/2/22	INTERCONEXIONES DOMINICANA S.PEREZ	INSTALACION DE SERVICIOS Y ACCESO A INTERNET, COMPRA, VENTA, IMPORTACION Y EXPORTACION DE EQUIPOS TECNOLOGICOS.	SANDY DE JESUS PEREZ ALMONTE	670377
E/2022-6246	4/2/22	INTERNATIONAL COUNCIL EAGLE VISION AND AEGLET FOUNDATION	ORGANIZACIÓN SIN FINES DE LUCRO PARA LA CONGREGACIÓN CRISTIANA DE SANA DOCTRINA, FORMACIÓN INTEGRAL DE VALORES, AYUDA SOCIAL COMUNITARIA.	RUTH ESTHER MORILLO NOLASCO	671249
E/2022-6307	7/2/22	INTERNATIONAL EMPLOYMENT AGENCY OF THE SOCIETY ESTIVERNE	SERVICIOS DE CONTRATACIONES DE EMPLEADOS, AGENTES DE EMPLEOS Y ASESORIAS A EMPRESAS, SERVICIO LEGALES, MIGRACION.	LOUIS ESTIVERNE	671303
E/2022-3538	25/1/22	INTERNET-GAME	SERVICIOS DE INTERNET, TELECOMUNICACIONES Y COMPUTACIÓN EN GENERAL.	CARLOS ALBERTO SANTOS ALMONTE	669255
E/2022-5566	2/2/22	INTRAFIT	SERVICIOS DE TERAPIA FÍSICA, TERAPIA RESPIRATORIA, TERAPIA FÍSICA INTRAHOSPITALARIO, TERAPIA RESPIRATORIA INTRAHOSPITALARIA.	VICTOR ALFONSO CAMPOS MEJIA	670797
E/2022-6005	4/2/22	INVERCRUZ RENTA CAR	SERVICIOS DE ALQUILER Y RENTA DE VEHÍCULOS PARA EL TRANSPORTE, IMPORTACIÓN, COMPRA, VENTAS Y DISTRIBUCIÓN DE VEHÍCULOS.	KRIZIA PAOLA CEDEÑO CEDEÑO	671219
E/2022-3403	20/1/22	INVERFRIAS	INVERSIONES EN BIENES RAÍCES, COMPRA VENTA Y ADMINISTRACIÓN DE PROPIEDADES.	FELIPE FRIAS TORRES	669173
E/2022-3653	25/1/22	INVERSIONES & AGREGADOS DE REPUBLICA DOMINICANA INARDOCA	EXTRACCIÓN, EXPLOTACIÓN Y COMERCIALIZACIÓN DE MINERALES INDUSTRIALES, ES DECIR; TODO TIPO DE AGREGADOS, LA INVERSIÓN Y FINANCIACIÓN EN BIENES RAÍCES.	EDWARD VLADIMIR COLLADO, GUILLERMO SEVERINO, PEDRO POLANCO SANCHEZ, VICTOR ROMANO VARGAS	669316
E/2022-4476	28/1/22	INVERSIONES & CATERING CEDEÑO 08	ACTIVIDADES Y EVENTOS PRIVADOS, REALIZACIÓN DE FESTEJOS, CUMPLEAÑOS, VENTA DE ALMUERZOS, CENAS Y PICADERAS.	DAYHAN CEDEÑO DE JESUS	669979
E/2022-3959	26/1/22	INVERSIONES & MOTOPRESTAMOS PION	VENTA Y FINANCIAMIENTO DE VEHICULOS DE MOTOR.	INVERSIONES Y MOTOPRESTAMOS PION, EIRL	670030
E/2022-5185	1/2/22	INVERSIONES 7 CP	INVERSIÓN Y FINANCIAMIENTO PARA EL DESARROLLO EN LA ZONA TURISTICAS TALES COMO CONSTRUCCION DE RESIDENCIALES, VILLAS, HOTELES, LOCALES COMERCIALES.	RAFFAELE PALMIERI	670483
E/2022-3178	25/1/22	INVERSIONES ABREU & BATISTA	CONCESIÓN DE PRÉSTAMOS Y CRÉDITOS, COMPRA Y VENTAS DE INMUEBLES,VEHÍCULOS Y/O PROPIEDADES Y GESTIÓN DE FINANZAS E INVERSIONES.	JOSE LUIS ABREU, TERESA YAMILEX BATISTA DE ABREU	669346
E/2022-4226	27/1/22	INVERSIONES ABREU POLACO	INVERSIONES PARA MICRO, MEDIANAS EMPRESAS, EMPRENDEDORES Y PRÉSTAMOS EN GENERAL	MARIA FERNANDA DE LA CRUZ ARIAS	669771
E/2022-4480	1/2/22	INVERSIONES AJORLLU EXPRESS	DISTRIBUCION Y ENTREGA DE CORRESPONDENCIA Y PAQUETES	ANEURYS JORGE LLUBERES ORTIZ	670386
E/2022-1832	25/1/22	INVERSIONES BARNANINI	VENTA, COMPRA Y ALQUILER DE PROPIEDADES, CONSULTORIA INMOBILIARIA, ADMINISTRACIÓN DE ALQUILERES, CONSTRUCCIÓN E INGENIERÍA CIVIL Y FINANCIAMIENTO EN GENERAL.	ARELIS RAMONA ALMONTE RODRIGUEZ	669347

[210] EXP.	[220] SOL. FECHA	[561] NOMBRE COMERCIAL	[510] ACTIVIDAD	[730] SOLICITANTE	[111] REGISTRO
E/2022-6221	4/2/22	INVERSIONES BENISSIMO	VENTA, ALQUILER Y CONSTRUCCIÓN DE BIENES INMUEBLES.	LUIS FERNANDO JULIAN CHALAS	671230
E/2022-5646	3/2/22	INVERSIONES BETANCES, VABP	VENTA AL POR MENOR DE ALIMENTOS, BEBIDA, PRODUCTOS DE LIMPIEZA Y DE BELLEZA.	VIRGINIA ALTAGRACIA BETANCES PAULINO	671090
E/2022-3539	26/1/22	INVERSIONES BLEX	SERVICIO DE DISEÑO GRÁFICO, SERIGRAFÍA, SUBLIMACIÓN. IMPRESOS DIGITALES. ARTÍCULOS PROMOCIONALES.	HIPÓLITO DE JESÚS FRÍAS DE LA CRUZ	669625
E/2022-4823	3/2/22	INVERSIONES CASA FELICIA	SERVCICIOS DE CONSTRUCCIONES, ALBAÑILERÍA, VENTAS DE VIVIENDAS, PROMOCIÓN DE VIVIENDAS, ALQUILER DE VIVIENDAS, RESTAURACIÓN, BAR, CAFETERÍA.	ANA FELICIA ARIAS ARIAS	670979
E/2022-6046	4/2/22	INVERSIONES CLAVES	SERVICIOS DE PRESTAMOS PARA VEHÍCULOS DE MOTOR, OTROS MUEBLES E INMUEBLES.	GERMANIO CEPEDA CALDERON	671160
E/2022-5014	31/1/22	INVERSIONES CONZETT	COMERCIALIZACIÓN, FABRICACIÓN, DISTRIBUCIÓN, REPRESENTACIÓN, COMPRA, VENTA, IMPORTACIÓN O EXPORTACIÓN DE PROVISIONES ALIMENTICIAS; MEDICAMENTOS.	LUIS FERNANDO JULIAN CHALAS	670375
E/2022-2837	25/1/22	INVERSIONES CRESPO RIVERA	SERVICIOS Y VENTAS DE COMIDAS Y BEBIDAS, SERVICIOS DE PICADERAS, SERVICIO DE LAVADO DE VEHÍCULOS, VENTA DE ACCESORIOS DE VEHÍCULOS, DE PRODUCTOS DE LIMPIEZA PARA VEHÍCULOS.	JAIME ROGER DE LOS SANTOS PEREZ	669463
E/2022-3840	25/1/22	INVERSIONES DARÁLUNA	EMPRESA DEDICADA A LA PRESTACIONES DE SERVICIO AL SECTOR CONSTRUCTOR, SERVICIO DE DISEÑOS DE INTERIORES, DESLINDE, TASACIONES, REMODELACIONES, DISEÑO DE PLANO.	FRANCISCO ESTEBAN MANZUETA, JULY AMELIA HERRERA RAMIREZ	669434
E/2022-4962	31/1/22	INVERSIONES DE JESUS-VENTURA	PRESTAMOS COMERCIALES Y PERSONALES.	MELIBEL JUAN DE JESUS VENTURA	670319
E/2022-3633	25/1/22	INVERSIONES DIAZ COLLADO INDICO	TIENDAS DE ELECTRODOMESTICOS, ARTICULOS PARA EL HOGAR Y PLASTICENTRO EN GENERAL.	BANER DIAZ CRUZ	669300
E/2022-3645	25/1/22	INVERSIONES DOLORES SANTANA, INVERDOSA	OTORGAMIENTO DE PRESTAMOS CON O SIN GARANTÍAS, Y LAS ACTIVIDADES PERMITIDAS POR LAS LEYES DE LA REPÚBLICA DOMINICANA RELACIONADAS A ESTE OBJETO.	KELVIN BLADIMIR VASQUEZ SANTANA	669315
E/2022-5127	1/2/22	INVERSIONES DON BRIGIDO	COMPRA Y VENTA DE MUEBLES E INMUEBLES, PRESTAMOS HIPOTECARIOS Y FINANCIAMIENTOS.	RANFY FRANCISCO NUÑEZ PACHECO, JENSSY FERNANDO NUÑEZ RAMOS	670434
E/2022-2426	19/1/22	INVERSIONES DORC-SOMORA	VENTAS DE COMIDA DIARIAS, CATERING, PICADERAS, EVENTOS Y ALQUILES DE UTENSILIOS DE COCINA, COMERCIALIZACION DE PROVISIONES ALIMENTICIAS, BEBIDAS CON Y SIN ALCOHOL.	DORCA JARODY SAMORA	669445
E/2022-4512	28/1/22	INVERSIONES DYMOND, I.D	DEDICADA A LA CANALIZACIÓN DE RECURSOS ECONÓMICOS DE LOS INVERSIONISTAS, YA SEAN PERSONAS FÍSICAS O JURÍDICAS.	ERNESTO AGUSTÍN MARTÍNEZ VÁSQUEZ	669991
E/2022-4866	2/2/22	INVERSIONES ER PEVAL	IMPORTACIÓN VENTA Y COMERCIALIZACIÓN DE REPUESTO AUTOMOTRICES, OPERACIONES DE INTERMEDIACIÓN FINANCIERA, IMPORTACIÓN DE AUTOMÓVILES.	JUAN CARLOS PEÑA CONTRERAS	670727
E/2022-5095	1/2/22	INVERSIONES ESTRELLA AZUL	LA PROMOCIÓN Y EL FOMENTO DE OPORTUNIDADES DE INVERSIÓN EN EL PAÍS, ADMINISTRACIÓN DE HOTELES, TIENDAS, RESTAURANTES, LA CONSTRUCCIÓN.	MARTIN GEORG HAASE	670918
E/2022-4906	1/2/22	INVERSIONES EUSEBIO JIMÉNEZ	PRESTAMOS SIN GARANTÍAS, PRESTAMOS CON GARANTÍAS EN VEHÍCULOS DE MOTOR, PRESTAMOS CON GARANTÍAS EN INMUEBLES CON TITULO DE PROPIEDAD, PRESTAMOS PERSONALES.	VICTOR ALFONSO EUSEBIO RODRÍGUEZ	670456
E/2021-59928	1/2/22	INVERSIONES EXPRESS S7	CONSTRUCCIÓN, INMOBILIARIA, PRÉSTAMOS PERSONALES Y SEMANALES, IMPORTACIÓN DE VEHÍCULOS, IMPORTACIÓN DE TODO TIPO DE ROPAS, COMIDA Y BEBIDA.	LEONARDO ENMANUEL RODRIGUEZ CEPEDA, ELEANNY PEREYRA DE RODRIGUEZ	670429
E/2022-3152	31/1/22	INVERSIONES FERMIJA	PRÉSTAMOS PERSONALES E HIPOTECARIOS. FINANCIAMIENTOS, COMPRA, VENTA Y RENTA DE VEHÍCULOS DE MOTOR.	FRANCISCO ALBERTO SANCHEZ TEJADA	670144
E/2022-3516	25/1/22	INVERSIONES FM ROCA	DESARROLLO, CONSTRUCCIÓN Y VENTA DE PROYECTOS INMOBILIARIOS DE TODA ÍNDOLE. INVERSIONES EN TERRENOS CON FINES URBANÍSTICOS, TURÍSTICOS E INVERSIONES EN GENERAL.	ALEKSEI GIANCARLO MARTINEZ VICENTE	669243
E/2022-3772	25/1/22	INVERSIONES GAO & ZHENG	COMPRA, VENTA Y FINANCIMIENTO DE BIENES INMUEBLES.	ZHECHENG ZHENG	669395
E/2022-3778	25/1/22	INVERSIONES HANCEL MONTILLA AUTO IMPORT	COMPRAS Y VENTAS DE VEHICULOS NUEVOS Y USADOS, IMPORTACIONES Y EXPORTACION DE VEHICULOS NUEVOS Y USADOS.	HANCEL ASDRUVAL MONTILLA DE OLEO	669407
E/2022-3844	25/1/22	INVERSIONES HERMANOS HERNANDEZ	IMPORTACIONES Y EXPORTADORES DE VEHÍCULOS, COMPRA Y VENTA DE VEHÍCULOS, RENT A CAR.	ELVIN HERNANDEZ, IRVIN HERNANDEZ	669440
E/2022-1125	3/2/22	INVERSIONES LAPUPI	PRESTAMOS, SANES DIARIOS, SEMANALES, QUINCENALES, MENSUALES, PRESTAMOS HIPOTECARIOS	JUAN IGNACIO MARTINEZ GUZMAN	670971
E/2022-5171	1/2/22	INVERSIONES LUDA	COMPRA Y VENTA DE COMBUSTIBLE.	DAVID REYES HERNANDEZ, LUIS MANUEL ALMANZAR JIMENEZ	670470
E/2022-5753	3/2/22	INVERSIONES LUIS DUVERGE	SERVICIOS DE PRESTAMOS PERSONALES, HIPOTECARIOS Y FINANCIAMIENTOS.	LUIS MIGUEL DUVERGE HERRERA	670914
E/2022-4073	28/1/22	INVERSIONES LUIS PAULINO CHAVEZ W	SERVICIO DE PRESTAMOS RÁPIDOS	LUIS PAULINO CHAVEZ	670129
E/2021-70364	27/1/22	INVERSIONES MARRERO JAQUEZ	COMPRA Y VENTA DE INMOBILIARIOS Y VEHICULOS.	ZOILA MARIA MARRERO JAQUEZ	669737
E/2022-5714	3/2/22	INVERSIONES MEJIA CAYETANO	INVERTIR EN TÍTULOS VALORES, DOCUMENTOS MERCANTILES, Y REALIZAR ACTIVIDADES DE INVERSIÓN AFINES A DOCUMENTOS NEGOCIABLES.	MAXIMO ANTONIO MEJIA VALLEJO, FERMINA CAYETANO	670890
E/2022-4941	2/2/22	INVERSIONES MONICA	SERVICIOS DE PRESTAMOS RAPIDO	JUAN FRANCISCO NUÑEZ MARTE, MONICA ANTONIA MARTE ANTIGUA	670779
E/2022-3554	31/1/22	INVERSIONES NANISHA	SERVICIOS DE VENTA Y DISTRIBUCION DE PRODUCTOS DE LIMPIEZA Y FUMIGACIÓN.	SHANTAL ELAINE MATA LOPEZ DE GUILBAUD, FELICIA ANTONIA LOPEZ MATA	670172
E/2022-6454	7/2/22	INVERSIONES NANY	DESARROLLO DE PROYECTOS INMOBILIARIOS. PROMOCIÓN, VENTA, ALQUILER Y ADMINISTRACIÓN DE INMUEBLES TALES COMO: TERRENOS, SOLARES, LOCALES, CASAS, APARTAMENTOS, VILLAS, ETC.	ROMAN PETER AEPLI	671404
E/2022-6158	4/2/22	INVERSIONES PAREDES GONELL	IMPORTACIÓN Y VENTA DE VEHÍCULOS DE MOTOR.	INVERSIONES PAREDES GONELL S.R.L.	671186
E/2022-6386	7/2/22	INVERSIONES PHOENIX	LA PROMOCIÓN, DESARROLLO O FOMENTO DE OPORTUNIDADES DE INVERSIÓN, REPRESENTACIÓN DE EMPRESAS, NEGOCIOS, PRODUCTOS, MARCAS, MÉTODOS, SERVICIOS.	ESTEBAN VINICIO FERNANDEZ ABREU	671372
E/2022-3256	25/1/22	INVERSIONES RAMON SUERO VALDEZ	INVERSIONES EN CONSTRUCCIÓN EN GENERAL, ENCOFRADO, TRANSPORTE, MANTENIMIENTO.	RAMÓN SUERO VALDEZ	669221
E/2021-68780	2/2/22	INVERSIONES RODRIGUEZ SOSA	SERVICIOS DE PRESTAMOS PERSONALES E HIPOTECARIOS	CARLOS RAFAEL RODRIGUEZ MARTINEZ, CARLOS RAFAEL RODRIGUEZ SOSA	670766
E/2022-4211	27/1/22	INVERSIONES ROMERO VASQUEZ	SERVICIOS DE INVERSIONES FINANCIERAS.	YABENNY ROMERO VASQUEZ	669755
E/2022-5621	2/2/22	INVERSIONES RONARA	SERVICIOS DE PRESTAMOS CON GARANTIA HIPOTECARIA, PRESTAMOS DE MENOR CUANTIA, VENTA DE SEGUROS PARA VEHICULOS DE MOTOR, INVERSIONES INMOBILIARIAS.	RAUL RAFAEL CASTILLO CABRERA	670825
E/2022-6356	7/2/22	INVERSIONES SABATER	IMPARTIR DOCENCIA EN EL NIVEL PRE-ESCOLAR, BASICO Y MEDIA, EDUCACION BILINGUE, ASI COMO LA REALIZACION DE CUALQUIER OTRA ACTIVIDAD AFIN Y RELACIONADA CON SU OBJETO PRINCIPAL.	INVERSIONES SABATER, SRL	671336
E/2021-53397	21/9/21	INVERSIONES SABRINAR	SERVICIO DE RESTAURANTE, BAR, CATERING, VENTA DE COMIDA TALES COMO ARROZ Y PASTA, LÁCTEOS Y CEREALES, VERDURAS, LEGUMBRES FRUTAS, CARNE.	JEAN CARLO SANCHEZ VALERIO	670743
E/2022-4919	31/1/22	INVERSIONES SEIM	SERVICIOS DE INVERSIONES Y FINANZAS, REALIZACIÓN DE INVERSIONES EN ACCIONES, VALORES Y PROPIEDADES, SERVICIOS DE ASESORÍA EMPRESARIAL.	CARLOS PEREZ MANZANERO, JOAQUIN ANGEL MORENO MORENO	670286
E/2022-4040	26/1/22	INVERSIONES SILVA DIAZ	COMERCIALIZACION, IMPORTACION, VENTAS DE EQUIPOS MEDICOS, ARTICULOS Y MATERIALES MEDICOS EN GENERAL, VENTAS DE ALIMENTOS Y BEBIDAS.	ARIEL SILVA PEREZ, ALMA DIAZ ALCANTARA	669623
E/2022-4092	26/1/22	INVERSIONES UM	SERVICIOS DE ARBITRAJES DE OPERACIONES MONETARIAS, DIVISAS, DE BIENES RAICES, CONSTRUCIONES, COMPRAS, VENTAS Y ALQUILERES DE INMUEBLES.	JUAN MANUEL URENA MELENCIANO	669682
E/2022-3505	27/1/22	INVERSIONES VOLNAR	IMPORTACIÓN DE PRODUCTOS DE HIGIENE Y BELLEZA.	LAURA ISABEL HOYOS ORTIZ	669802
E/2022-4076	1/2/22	INVERSIONES XIRIVELLA	CONSTRUCCIÓN Y VENTA DE COMPLEJOS HABITACIONALES O INMOBILIARIOS, BIENES RAÍCES.	DARIO APOLINAR MUNOZ ROSADO	670539
E/2022-5909	3/2/22	INVERSIONES Y PRESTAMOS GARCIA SANTIAGO Y ASOCIADOS	SERVICIOS DE PRESTAMOS PERSONALES, ASI COMO TAMBIEN SERVICIOS INMOBILIARIOS.	FRANCISCO GERONIMO GARCIA SANTIAGO	671030
E/2022-3420	20/1/22	INVERSIONES Y PROYECTOS MONTE PERICO	CONSTRUCCION DE CASAS, VILLAS, APARTAMENTOS, DISTRIBUCION, EXPORTACION E IMPORTACION DE MATERIALES DE CONSTRUCCION, INVERSION Y DESARROLLO DE PROYECTOS INMOBILIARIOS.	INVERSIONES Y PROYECTOS MONTE PERICO SRL	669186
E/2022-3543	28/1/22	IPNET	SERVICIO DE INTERNET, CABLE, IPTV INSTALACIONES DE CÁMARA DE SEGURIDAD.	SANTOS DARINEL GUERRERO RODRÍGUEZ	669931
E/2022-1046	31/1/22	IPSOMNIUM, SOLUCIONES INMOBILIARIAS	CONSTRUCCIÓN, REPARACIÓN Y ALQUILER INMOBILIARIO.	ANDRES MARTE TORIBIO	670353
E/2022-2952	26/1/22	IRENE THE QUEENS, NAIL CENTER, SPA AND MAKEUP	CENTRO DE UÑAS, SPA, MAQUILLAJE Y VENTA DE ACCESORIOS.	IRENE VÁSQUEZ BREA	669632
E/2022-4563	28/1/22	ISABEL MERCEDES BEAUTY SALON & STETIC	SERVICIO DE SALÓN DE BELLEZA, SPA, VENTA DE ACCESORIOS, COSMÉTICOS Y LOCIONES PARA EL CABELLO, NAIL BAR, MAQUILLAJE, ROPA, ESTÉTICA EN GENERAL	SANTA ISABEL VIOLA RODRIGUEZ	670035
E/2022-4069	26/1/22	ISASURVEY	DESLINDE, REFUNDICION, SUBDIVISION, SANEAMIENTO, DETERMINACION DE AREA, ACTUALIZACION DE MENSURA.	ISAÍAS ALEXANDER ARIAS	669646
E/2022-3640	25/1/22	ISHTAR	COMPRA, VENTA, CONSTRUCCION Y COMERCIALIZACION DE HOTELES, RESTAURANTES, VEHICULOS, CASAS, VILLAS, APARTAMENTOS, SOLARES.	ISHTAR SRL	669301
E/2022-6365	7/2/22	ISOLDERFIX	REALIZAR REPARACIONES DE CELULARES Y DISPOSITIVOS ELECTRÓNICOS EN MICRO SOLDADURA, CAPACITACIONES PARA SERVICIOS TÉCNICOS DE CELULARES.	HECBER ALEXANDER VILORIO VILLEGAS	671337
E/2022-4269	31/1/22	ISTOR TRANSPORT SERVICES	SERVICIOS DE TRANSPORTE DE CARGAS.	ISAIAS TORIBIO RODRIGUEZ	670355
E/2022-4843	31/1/22	J & A FASHION STORE	IMPORTACIÓN Y VENTA DE PRODUCTOS PARA LA BELLEZA Y PRENDAS DE VESTIR EN GENERAL PARA DAMAS Y CABALLEROS.	DAPHNEY ALLIANCE	670264
E/2022-5453	2/2/22	J & M NUÑEZ PRESTAMOS	PRESTAMOS EN GENERAL.	NICAURY JOSEFINA NUÑEZ VILLAFAÑA	670677
E/2022-4245	27/1/22	J & R RENT-AAF	RENTA DE VEHICULOS DE MOTOR	JEANS CARLOS RODRIGUEZ SANCHEZ	669780
E/2022-3625	25/1/22	J JAYD GROUP	DISTRIBUCIÓN DE PAPELERÍA Y ARTÍCULOS DE OFICINA. SERVICIOS DE HERRERÍA, IMPRENTA, PUBLICIDAD, PROPAGANDA Y EVENTOS EN GENERALES.	JULIO JIMENEZ ROSARIO	669295
E/2022-6230	4/2/22	J&C POR EQUIS X RAZONES	PRODUCCION DE PROGRAMAS DE RADIO Y TELEVISION Y MANEJO DE PUBLICAD RADIAL Y TELEVISIVA.	FRANCISCO ALBERTO MARTINEZ TORRES	671297
E/2022-5841	7/2/22	J&D RODRIGUEZ CONSULTORES GLOBALES	AUDITORIA, DE ESTADOS FINANCIEROS, AUDITORIA FORENSES, PERITAJES CONTABLES, IGUALAS CONTABLES, ASESORIA TRIBUTARIA, ASESORIA EN SISTEMA DE INFORMACION.	DANIEL RODRIGUEZ DE LA ROSA	671327
E/2022-4655	28/1/22	J.. E. & E	SE DEDICA A PRESTAMOS E INVERSIONES EN BIENES RAICES, COMPRA Y VENTA DE INMUEBLE Y TODO LO RELACIONADO CON EL SECTOR INMOBILIARIO.	SANTA LORENZA GUERRERO	670107
E/2022-3792	25/1/22	J.C. MULTISERVICIOS Y MAS	RECOLECCION DE DESECHOS SOLIDOS, ASI COMO CUALQUIER ACTIVIDAD COMERCIAL VINCULADA A LA RECOLECCIÓN Y PROTECCION DEL MEDIO AMBIENTE.	INGRIT MIGUELINA RODRIGUEZ ALTAGRACIA, JULIO CESAR RODRIGUEZ FEBLES	669414
E/2022-4452	1/2/22	J.L MUCHO FLOW RENT CAR	COMPRA, VENTA Y ALQUILER DE VEHÍCULOS.	JORGE LUIS ALMONTE CASTRO	670400
E/2021-69082	12/1/22	JACOANNY	COMPRA Y VENTA DE MADERA RUSTICA.	JACOBO REYNOSO, ANNY BELKIS JAVIER CARELA	669550
E/2022-4961	4/2/22	JACQUELINE GARCIA, CASA DE NOVIAS Y EVENTOS	VENTA DE TRAJES DE NOVIAS Y CABALLEROS; ALQUILERES DE VESTIDOS DE NOVIAS Y VESTIDOS DE OCASIÓN; ALQUILER DE TRAJES PARA NIÑOS Y CABALLEROS.	JACQUELINE GARCIA MORALES DE HENRIQUEZ	671078
E/2022-4667	28/1/22	JADA CORP	FABRICACIÓN Y VENTA DE PRODUCTOS DE LIMPIEZA. COMPRA Y VENTA DE REPUESTOS PARA MOTOCICLETAS. PRESTAMOS PERSONALES E HIPOTECARIOS.	DAHIANA MARIA MOREL INFANTE	670118
E/2022-5742	3/2/22	JAEM INVESTMENT GROUP	ASESORÍA FINANCIERA, ASESORÍA EN LOS MERCADOS BURSÁTILES, CREACIÓN DE SISTEMAS FINANCIEROS, MARKETING DIGITAL.	JANCY MANUEL BELLO RIVERA	670910
E/2022-4353	27/1/22	JALIP MOTORSPORT	IMPORTACIÓN, DISTRIBUCIÓN Y COMERCIALIZACION DE TODO TIPO DE VEHICULOS DEPORTIVOS Y SUS ACCESORIOS, ASI COMO TALLER DE REPARACION DE DICHOS VEHICULOS.	JALIP MIGUEL HACHE LLAVERIAS	669935
E/2022-2191	4/2/22	JAM ENTERPRISES DESULME	SERVICIOS DE ALQUILER DE VEHÍCULOS Y DE CASAS	JOHNNY CLARENS DESULME	671288
E/2022-5099	1/2/22	JAS MULTISERVICIOS	SERVICIO INTEGRAL DE LIMPIEZA, MANTENIMIENTOS RESIDENCIALES DE TODO MOBILIARIOS Y MULTISERVICIOS	JOAQUIN ANTONIO DE LA ROSA THEN	670399
E/2022-5469	2/2/22	JAZNAORGANIC	VENTA DE PRODUCTOS NATURALES DE BELLEZA PARA EL CABELLO.	JAZMIN ROSEY GOMEZ	670690
E/2022-3428	25/1/22	JBP CONSULTING	SE DEDICARA A CONSULTORIAS DE GESTIONES DE PROCESOS, Y VENTAS DE APLICACIONES DE SISTEMAS DE INFORMATICA, ERP.	EDGAR JOSE PADILLA HACHE	669204
E/2022-4394	27/1/22	JC GREEN LIFE DR	VENTA DE COMIDAS TIPO BUFFET, RESTAURANT, ALIMENTOS Y BEBIDAS.	JEAN CARLOS TORIBIO	669907
E/2022-5834	4/2/22	JC NOTICIAS CON JUAN CERDA PERIODISTA	DESDE LA DIRECCIÓN DEL PROGRAMA TENEMOS COMO OBJETIVO GENERAL BRINDAR INFORMACIONES CON OBJETIVIDAD. EL PROGRAMA INCLUIRÁ NOTICIAS.	JUAN ANTONIO CERDA GARCIA	671141
E/2022-6514	7/2/22	JD DISLA MARBLES & DESIGN	COMPRA, VENTAS, IMPORTACIÓN, EXPORTACIÓN DE CERÁMICAS, PORCELANATOS, GRANITOS, MARMOL, ONIX, KRION, CUARZO, INSTALACIÓN, VENTAS DE ARTÍCULOS FERRETEROS.	JOSE FRANCISCO DISLA BARRERA	671459
E/2022-5203	4/2/22	JEAN LICORES JCS	VENTAS Y DISTRIBUCIÓN DE ALIMENTOS Y BEBIDAS ALCOHÓLICAS Y NO ALCOHÓLICAS.	JUAN CARLOS SERRATA JIMENEZ	671080
E/2022-3718	26/1/22	JEANDERLYN SOLUTIONS	CONSTRUCCIÓN, EDIFICACIÓN, PROMOCIÓN, DESARROLLO, DISEÑO, SUPERVISIÓN DE OBRAS CIVILES Y NO COMO FIGURABA PREVIAMENTE.	DERLYN LEOCADIO DE SUNCAR	669548
E/2022-3386	25/1/22	JEILICIOUS VARIEDADES	ELABORACIÓN DE PRODUCTOS DE PANADERÍA.	JENNIFER PEREZ ORTIZ	669232

[210] EXP.	[220] SOL. FECHA		[510] ACTIVIDAD	[730] SOLICITANTE	[111] REGISTRO
E/2022-4171	27/1/22	JEMCAL STORE	VENTA Y DISTRIBUCIÓN DE MATERIAL GASTABLE DE OFICINAS, ALIMENTOS Y BEBIDAS.	MILEDYS ALTAGRACIA CANELA POLANCO	670002
E/2022-4589	28/1/22	JENDOLI	TENENCIA DE BIENES INMUEBLES	DOMINIQUE HUPIN	670136
E/2022-4584	1/2/22	JENSLIE ROPA INTERIOR	VENTA DE ROPA INTERIOR AL POR MAYOR Y DETALLE.	JOSE LUIS RODRIGUEZ ROBLES	670502
E/2022-3499	25/1/22	JEREZ GRAN ABASTO	VENTA AL POR MAYOR Y AL DETALLES DE ARTÍCULOS TALES COMO: PRODUCTOS ENLATADOS, ARTÍCULOS DE LIMPIEZA DEL HOGAR, ALIMENTOS Y ARTÍCULOS PARA BEBES.	CASA HERMANOS JEREZ, S.R.L.	669222
E/2022-4871	31/1/22	JESTI REAL ESTATE & INVESTMENTS	COMPRA, VENTA Y ALQUILER DE PROPIEDADES, PRÉSTAMOS HIPOTECARIOS, ASESORÍA JURÍDICA, INVERSIONES EN GENERAL	EVANA LOUIS, JUAN LUIS FRANCISCO BATISTA	670246
E/2022-5725	3/2/22	JESUS R. MOREL ALTA PELUQUERÍA	SERVICIOS DE PELUQUERÍA, BARBERÍA Y VENTAS DE PRODUCTOS PARA EL CABELLO Y BARBA.	JESUS ALBERTO RESTITUYO MOREL	670995
E/2022-6478	7/2/22	JEVIBOX	VENTA DE PRODUCTOS PARA SER PERSONALIZADOS, LOS PRODUCTOS SON; VASOS, TERMOS, PORTA PASAPORTES EN CRUDO.	ULISES REYNALDO RIVAS SANTANA	671423
E/2022-5690	3/2/22	JGARCIAS SOLUCIONES DE SEGUROS	VENTAS DE PÓLIZAS DE SEGUROS.	JHOAN MANUEL GARCIA NUÑEZ	671101
E/2022-5371	3/2/22	JHONESTHER	IMPORTACIÓN, EXPORTACIÓN DE MERCANCÍAS TALES COMO: CRISTALERÍA, PLÁSTICOS, Y PRENDAS DE VESTIR, SERVICIOS DE BIENES RAÍCES Y ADMINISTRACIÓN DE PROPIEDADES.	JOSE EMILIO HERRERA DE LA CRUZ	670976
E/2022-4714	31/1/22	JHONSON MORILLO CONSULTING & INVESTMENTS	SERVICIOS DE CONSULTORIA FINANCIERA Y ADMINISTRATIVA Y GESTIÓN DE PROYECTOS; SERVICIOS DE COMPRA, VENTA Y ADMINISTRACIÓN DE PROPIEDADES Y BIENES RAÍCES.	JHONSON HINGINIO MORILLO ACOSTA	670142
E/2022-3650	4/2/22	JIMENEZ SALVADOR & ASOCIADOS	COMPRA, IMPORTACIÓN Y VENTA DE PROVISIONES TALES COMO PRODUCTOS AGRICOLAS, ALIMENTICIAS. OPERACIÓN DE CENTROS COMERCIALES TIPO PLAZA, BIENES RAICES.	JIMENEZ SALVADOR & ASOCIADOS S.R.L	671248
E/2022-4232	27/1/22	JIROTA GROUP	ELABORACIÓN DE PRODUCTOS DE PANADERÍA N.C.P. (INCL. ELABOR. DE CHURROS, PREPIZAS MASAS FRITAS, DE HOJALDRE), REPOSTERIA (ELABORACION DE GALLETAS).	JENDY TAVERAS MORILLO	670356
E/2022-5567	2/2/22	JM GEISHAS FASHION	VENTA Y DISTRIBUICION DE ROPA, ACCESORIOS, TALES COMO CADENAS Y RELOJES, PERFUMES PARA HOMBRE Y MUJER.	JENNIFFER MORA	670793
E/2022-2446	20/1/22	JM PRODUC SUBI	PRODUCCIÓN, COSECHA Y EXPORTACIÓN DE VEGETALES.	JOSE AMAURIS ROSARIO SUBI, MARIA DOLORES SUBI GARCIA DE ROSARIO	670486
E/2022-5654	3/2/22	JMPEREZ BARBER SHOP AND DRINK	SERVICIO DE PELUQUERIA PARA DAMAS Y CABALLEROS VENTAS DE PRODUCTOS DEL CUIDADO PERSONAL PRENDA DE VESTIR, BEBIDAS, TRAGOS,PICADERAS, DELICATESEN.	JOEL MONTERO PEREZ	670857
E/2022-2933	25/1/22	JO&JO REFRI-MULTISERVICES	VENTAS, REPARACIÓN INSTALACIÓN DE EQUIPOS DE REFRIGERACIÓN EN GENERAL, FABRICA E INSTALACION DE VENTANAS CORREDIZAS, GABINEETES PUERTAS Y ALGO MAS.	JOSEF OSQUIL LEGER	669368
E/2022-2681	25/1/22	JOB STORE	VENTA DE ROPA PARA ADULTOS Y NIÑOS, ACCESORIOS, CALZADO Y CARTERAS.	JOALFY OZORIA BAEZ	669342
E/2022-3565	26/1/22	JOEYRIS J RENT CAR	RENTA DE VEHÍCULOS, CARROS, CAMIONETAS, JEEPETAS. VENTA DE VEHÍCULOS, CARROS, CAMIONETAS, JEEPETAS Y MOTOCICLETAS. RENTA DE MOTOCICLETAS.	JOEL JOSEPH FRANCISCO	669516
E/2022-3084	28/1/22	JOGUI POLLOS RD	VENTA DE ALIMENTOS Y BEBIDAS, SERVICIO DE RESTAURANTES.	JOSE GUILLERMO GONZALEZ THEN	669956
E/2022-5533	2/2/22	JOHA&KIDSFORYOU	VENTA DE ROPA.	JOHANNA MARGARITA NUÑEZ PUJOLS	670756
E/2022-5556	2/2/22	JOHANSER YAROA	VENTA DE COMIDA RÁPIDA.	LARRY JOHANSER FELIZ FLORIAN	670772
E/2022-4287	27/1/22	JOLET SOLUTIONS	COMERCIALIZADORA DE PUBLICIDAD, DE BIENES Y SERVICIOS INMOBILIARIOS, SERVICIOS DE ASESORÍA, COACHING EMPRESARIAL Y PERSONAL, EDITORA DE LIBROS Y PUBLICACIONES.	SORAYA RODRIGUEZ FELIZ	669829
E/2022-4225	27/1/22	JORDU- FERRETERIA & SUMINISTROS	COMPRA Y VENTA DE MATERIALES Y EQUIPOS FERRETEROS. FABRICACIÓN Y VENTAS DE MATERIALES FERRETEROS.	JOSE RAFAEL DURAN SENON	670022
E/2021-60946	26/1/22	JOSARTE CONSTRUCCIONES	SERVICIOS DE ELABORACIÓN Y DISEÑO DE PLANOS, CONSTRUCCIÓN Y REMODELACIÓN DE TODO TIPO DE OBRAS CIVILES, COMERCIALIZACIÓN Y VENTA DE MATERIALES PARA LA CONSTRUCCIÓN.	JOSÉ RAMÓN SANTOS MARTEN	669599
E/2022-3475	28/1/22	JOSE A. FRIAS & ASOCIADOS	INSTALACIÓN Y VENTA DE MOTORES ELÉCTRICOS, REPARACIÓN INSTALACIÓN Y MANTENIMIENTOS DE PLANTAS Y MÁQUINAS INDUSTRIALES.	JOSE ANTONIO FRIAS VARGAS	669942
E/2022-4951	31/1/22	JOSE FRANK TRANSPORTE & MAS	SERVICOS DE TRANSPORTE DE CARGA CIVIL Y COMERCIAL, TRASPORTE EN GENERAL.	JOSE FRANK TRANSPORTE & MA, S S.R.L.	670423
E/2022-5871	3/2/22	JOSHWAL COMERCIAL	VENTAS DE TODO TIPO DE BEBIDAS ALCOHÓLICAS AL POR MAYOR Y DETALLE.	JOSE JULIAN ABREU MONTAÑO	671009
E/2022-3222	27/1/22	JOYA SUPPLIES OFFICE	COMERCIALIZAR MATERIALES GASTABLES DE OFICINA, MATERIALES ESCOLARES, PAPELERÍA EN GENERAL Y CENTRO DE COPIADO.	YANET ALTAGRACIA ACOSTA GARCIA	669743
E/2022-4443	4/2/22	JOYFUL LEARNING	INSTITUTO DE INGLÉS PARA NIÑOS DEDICADO A IMPARTIR CLASES DE INGLES PERSONALIZADAS PARA NIÑOS ENSEÑANZA DE INGLES COMO SEGUNDA LENGUA.	CARLOS TOMÁS CARMONA PAULINO	671158
E/2022-2888	26/1/22	JPA SOLUCIONES GRÁFICAS	SERVICIO DE PUBLICIDAD, SERVICIO DE DISEÑO DE LÍNEAS GRAFICAS, SERVICIO DE DISEÑO DE PAGINA WEB, SERVICIO DE IMPRESIONES EN GENERAL, SERVICIO DE FOTOGRAFÍA.	JOEL EZEQUIEL PAREDES ABREU	669476
E/2022-4318	27/1/22	JPF BY NOVACELL	VENTAS DE ACESSORIOS Y CELULARES	JUAN PABLO FRIAS MARTINEZ	669858
E/2021-71122	6/1/22	JUAN & NATASHA EXCLUSIVE PROPERTIES	CONSTRUCCION Y BIENES RAICES EN GENERAL, COMPRA Y VENTAS DE PERMUTAS, ARRENDAMIENTOS Y ALQUILER Y CONSTRUCCION DE PROPIEDADES INMOBILIARIAS URBANAS.	NATASHA ZONOBIA SAIFI, JUAN DAVID GRACIA	669657
E/2022-2378	2/2/22	JUAN BENITO COMERCIAL	VENTA DE MOTORES, PASOLAS Y ELECTRODOMÉSTICOS.	JUAN BENITO BUENO TORRES	670617
E/2022-2720	2/2/22	JUAN BIZCOCHO 031	FABRICACION, DISTRIBUCION Y VENTA DE PRODUCTOS DE REPOSTERIA	JUAN MARIA DE LA CRUZ FLORES	670771
E/2022-2438	20/1/22	JUAN CRUZ AUTO IMPORT Y MAS	IMPORTACIÓN Y VENTA DE TODO TIPO DE VEHÍCULOS DE MOTOR NUEVOS Y USADOS; ASÍ COMO LA IMPORTACIÓN, VENTA Y DISTRIBUCIÓN DE PIEZAS, REPUESTOS Y NEUMÁTICOS AL POR MAYOR Y DETALLE.	DEYANIRA CRUZ GONZALEZ DE MORONTA	669161
E/2022-5633	3/2/22	JUANSCHEZ. RENT CAR	SERVICIOS DE ALQUILER DE VEHÍCULOS Y/O AUTOMÓVILES PARA CORTOS O LARGOS PERIODOS DE TIEMPO.	JUAN SANCHEZ DEL ORBE, YUDERKA ARGENTINA SIERRA CONCEPCION	671056
E/2022-3814	26/1/22	JUCASADO REFRIGERACIÓN Y SERVICIOS	REPARACIÓN E INSTALACIÓN DE AIRES ACONDICIONADOS, HERRERÍA Y PLOMERÍA.	JUAN CARLOS GARCIA CASADO	669523
E/2022-2558	4/2/22	JUGADAS DEPORTIVAS 809	NOTICIAS Y PUBLICIDAD EN GENERAL SOBRE LAS DIFERENTES ACTIVIDADES DEPORTIVAS EXISTENTES.	FRANCIS ALBERTO GONZALEZ LORENZO	671274
E/2022-1173	20/1/22	JUGO NATURALES PURA VIDA JP RD	FABRICA DEDICADA A LA VENTA Y PRODUCCIÓN DE JUGOS NATURALES.	JEAN CARLOS ANTONIO PEREZ JIMENEZ	669192
E/2022-5445	2/2/22	JULI DELI	SERVICIO DE REPOSTERÍA Y PASTELERÍA.	JULISSA MERCEDES COSTE FERNANDEZ	670676
E/2022-776	6/1/22	JULIO CARMONA AUTO IMPORT	COMPRA, VENTAS E IMPORTACIONES DE VEHICULOS NUEVOS Y USADOS.	JULIO CESAR CARMONA SANTO, JULIO CARMONA AUTO IMPORT S.R.L.	670157
E/2022-4183	27/1/22	JUMBO BANDA	AGRUPACIÓN MUSICAL DE ANIMACIÓN DE EVENTOS Y ACTIVIDADES SOCIALES, ARTISTICAS, CULTURALES, POLITICAS, DEPORTIVAS Y AFINES.	KELVIN ARIEL ALMONTE JIMENEZ	669732
E/2022-4305	27/1/22	JUMEDIZA INVERSIONES	COMPRA, VENTA, FINANCIAMIENTO, ADMINISTRACIÓN Y MANEJO DE TODO TIPO DE PROYECTOS INMOBILIARIOS EN GENERAL.	JUAN MANUEL CASTILLO LIRIO	669849
E/2022-1705	1/2/22	JUNIOR GONZALEZ PRESTAMOS EXPREES	DEPURACIÓN DE CLIENTES CON LA FINALIDAD DE HACER LA FACILIDAD DE PRESTAMOS RAPIDOS O EXPRESOS TOMANDO EN CUENTA SU CAPACIDAD DE ENDEUDAMIENTO Y DE PAGOS.	JUNIOR GONZALEZ SANCHEZ	670520
E/2022-5755	3/2/22	JUNTA DE VECINOS UNION Y PROGESO COMUNITARIA JUNVENIUS	ENTIDAD SIN FINES DE LUCRO PARA TRATAR ASUNTOS COMUNITARIOS PARA EL DESARROLLO DE LA COMUNIDAD.	JOSE VICENTE LOPEZ CAMACHO	670920
E/2022-3658	25/1/22	JURIDIQUE CORP	SERVICIOS LEGALES.	ABIGAIL SANTOS PEGUERO, ROCÍO SÁNCHEZ PEÑA	669324
E/2022-5978	4/2/22	JUSTFORVAPE	IMPORTACIÓN, VENTA, MERCADEO Y DISTRIBUCION DE TODO TIPO CIGARROS, TABACO Y CIGARRILLOS ELECTRONICOS (VAPE), CONSUMIBLES, LÍQUIDOS PREMIUM.	LY HERNANDEZ SANTANA	671244
E/2022-5153	2/2/22	JUVENTUD AVANZARD	IMPARTIR DIPLOMADOS DE SUPERACIÓN PERSONAL, GERENCIA DE PROYECTOS, FINANZAS PERSONALES, CURSOS DE PROGRAMAS DE COMPUTADORA.	CARLOS ALBERTO JAVIER GERMÁN	670652
E/2022-4599	2/2/22	K.R.E.A.T	SERVICIOS DE DISEÑO GRÁFICO, PUBLICIDAD, PRODUCCIÓN AUDIOVISUAL, SERVICIO DE DISEÑO Y DESARROLLO DE PÁGINAS WEB.	RAFAEL ELÍAS TEJEDA LOPEZ	670606
E/2022-5287	1/2/22	KALER MUEBLES	FABRICACION Y VENTA DE PUERTAS, VENTANAS, CLOSET, GABINETES Y TODO TIPO DE MUEBLES EN MADERA,SERVICIOS DE TAPICERIA EN GENERAL	RAFALE DIAZ	670555
E/2021-68693	28/1/22	KAMILEX GROUP	EMPRESA DEDICADA A LA CONSTRUCCIÓN, LA COMPRA, LA VENTA, EL ALQUILER Y LA ADMINISTRACIÓN DE VIVIENDAS Y DEMÁS BIENES INMUEBLES, ASESORAMIENTO INMOBILIARIO.	KATHERINE RODRIGUEZ SURIEL	670100
E/2022-4351	27/1/22	KASHAYL RD REAL ESTATE	SERVICIOS DE BIENES RAÍCES EN GENERAL.	CRISTIAN ANTONIO RAMIREZ LAPAIX	669883
E/2022-6381	7/2/22	KATANGUEROS DE CORAZON	ENTIDAD SIN FINES DE LUCRO QUE SE ENCARGA DE REALIZAR LABORES COMUNITARIAS, PROMOVER EL DEPORTE Y LA EDUCACIÓN	RAMON ANTONIO REYNOSO TERRERO	671368
E/2022-5609	2/2/22	KAYA	OPERACION Y PROMOCION DE PROYECTOS TURISTICOS	FRANCISCO JOSE ESTEVEZ CASTILLO	670837
E/2022-4121	31/1/22	KCP RENTAL & DEALER	SERVICIOS DE ALQUILER DE VEHÍCULOS DE TRANSPORTE AUTOMOVILÍSTICO, Y COMO ACTIVIDAD SECUNDARIA LA IMPORTACIÓN Y VENTA DE VEHÍCULOS.	CARLOS AMBIORIX PEÑA PEÑA, KELVIN PEÑA PEÑA	670324
E/2022-6050	4/2/22	KÉ TRUCK	RESTAURANTE.	RAMON AQUINO SANTOS	671122
E/2022-4485	28/1/22	KEEP THE EVOLUTION	ASESORÍA DE: IMAGEN, MODA, ESTILOS PARA VESTIR, COLOR SEGÚN TIPO DE PIEL, PRENDAS DE VESTIR SEGÚN TIPO DE CUERPO, BELLEZA.	CLARISA YUDITH TEJEDA DE ROBINSON	670110
E/2022-4135	27/1/22	KEMA	CONSTRUCTORA Y FABRICACION DE PUERTAS Y VENTANAS	WILFRY FRANCISCO RODRIGUEZ DE LA CRUZ	669695
E/2022-2636	28/1/22	KENNETH PEREZ BRIGHT ACADEMY	INSTITUCION/ESCUELA DE ENSEÑANZA DE IDIOMAS.	KENNETH EDUARDO PEREZ BETETA	670064
E/2022-3498	25/1/22	KERATINA EPA COLOMBIA	IMPORTACION, EXPORTACION, PRODUCCION, COMERCIALIZACION Y DISTRIBUCION DE TODO TIPO DE PRODUCTOS DE BELLEZA, CUIDADO CAPILAR, CUIDADO PERSONAL Y ACCESORIOS.	ELIANA PATRICIA DIAZ SANCHEZ	669226
E/2022-5187	2/2/22	KEY FAST PRINT	ELABORAMOS IMPRESIONES DE FLYER, TARJETAS DE PRESENTACION, LETREROS, SERVICIOS DE DISEÑO GRAFICO, SUBLIMACION DE CAMISETAS.	FRANKLIN ELIEZER GARCIA SANTANA	670758
E/2022-1112	27/1/22	KIDS PARK, BY MARRERO	PARQUE DE DIVERSIÓN, DECORACIÓN Y MONTAJE DE EVENTOS INFANTILES, SERVICIOS DE ALIMENTACIÓN Y BEBIDAS NO ALCOHÓLICAS, SALÓN DE EVENTOS, CLASES DE ESTIMULACIÓN TEMPRANA.	ALEXANDRA ANTONIA MARRERO MARTINEZ	669747
E/2021-70857	4/2/22	KIEXSSAIRYS COMUNICACIONES	VENTA Y REPARACIÓN DE EQUIPOS TECNOLÓGICOS, SERVICIOS DE ASESORÍA EN EL ÁREA TECNOLÓGICA.	KIEFFER DIAZ ROSA	671250
E/2022-5910	3/2/22	KILICOR	COMERCIALIZACIÓN DE BEBIDAS ALCOHÓLICAS.	JOVANKY DIAZ RODRIGUEZ	671034
E/2022-4746	31/1/22	KIRE HAIR CARE	FABRICACIÓN, DISTRIBUCIÓN Y COMERCIALIZACIÓN DE PRODUCTOS DE ESTETICA Y BELLEZA	IVANA CAROLINA MORALES GARCIA	670177
E/2022-4223	27/1/22	KITINA	COMPRA Y VENTA DE ALIMENTOS, BEBIDAS ALCOHÓLICAS, SERVICIOS DE SERVICIO DE CATERING, RESTAURANTES, BAR.	YAKAYRA ADELA MATOS NIETO	669767
E/2022-4858	31/1/22	KJESED	ELABORACIÓN, FABRICACIÓN, COMERCIALIZACIÓN, DISTRIBUCIÓN Y VENTA DE PRODUCTOS DE BELLEZA.	LUZ ESTHER MINIER DE ORTIZ	670357
E/2022-3593	25/1/22	KLANPEER	PUBLICIDAD EN GENERAL, ASESORÍA Y DESARROLLO DE SITIOS WEB, PÁGINAS EMPRESARIALES Y COMERCIALES, TAMBIÉN EXPORTACIÓN E IMPORTACIÓN DE EQUIPOS RELACIONADO CON EL RAMO.	DAVID MEDINA ZACARIAS	669286
E/2022-5874	3/2/22	KLIPSTORE	IMPORTACION, EXPORTACION Y VENTAS DE PRODUCTOS TECNOLOGICOS TALES COMO VIDEO JUEGOS, CELULARES, TELEVISORES Y TABLETS.	EDGARD ANIBAL MONTERO FERNANDEZ	671005
E/2022-5993	4/2/22	KN. NAILS	SERVICIOS DE TRATAMIENTO DE BELLEZA, CENTRO DE UÑAS, CENTRO DE CEJAS, NAIL BAR.	KARINA ROA RODRIGUEZ	671105
E/2022-5944	3/2/22	KNJ MULTISERVICE	IMPORTACIÓN, COMPRA Y VENTA AL POR MAYOR Y DETALLE DE TODO TIPO DE PIEZAS DE VEHÍCULOS DE MOTOR, PLANTAS ELÉCTRICAS.	RAFAEL GUILLERMO LANTIGUA PAYERO	671418
E/2022-6154	4/2/22	KNOWLEDGE MARKETING BY GRUPO TARRAZO	SERVICIO DE MARKETING Y PUBLICIDAD EN GENERAL.	MANUEL ALEJANDRO TARRAZO LAMA	671194
E/2022-3549	26/1/22	KODIGO BARRIAL	SERVICIOS DE CAPTACIÓN DE INFORMACION PARA SER TRANSMITIDO EN LAS DIFERENTES PLATAFORMAS DE COMUNICAICON, COLOCACION DE PUBLICIDAD.	BRYAN ESTEBAN ESTEBAN DURAN	669553
E/2022-4111	27/1/22	KONG'S	SERVICIOS INMOBILIARIOS, COMPRA, VENTA Y ALQUILER DE PROPIEDADES.	YULEYSI MARTINEZ PERALTA, GIANLUCA LIBRANDO	669683
E/2022-5306	1/2/22	KORAYMA BEAUTY ESTHETIC SUPLAY	SERVICIO DE PELUQUERIA, ESTETICA Y VENTAS DE PRODUCTOS DE CUIDADO PERSONAL.	DORA ALCANTARA DE LA CRUZ	670570
E/2022-1725	25/1/22	KOREPIEZAS AUTO PARTS	VENTA DE REPUESTO Y ACCESORIOS PARA VEHÍCULOS	JOANCARLOS DOMÍNGUEZ ALMONTE	669436
E/2022-4112	27/1/22	KORPORACION MOCANO DE ASFALTO, KORMAS	LA PREPARACIÓN, VENTA, DISTRIBUCIÓN Y APLICACIÓN DE ASFALTO.	WILSON MANUEL LOPEZ SALETA	669681
E/2022-2878	20/1/22	KRASIVA PHARMA	DISTRIBUCIÓN, COMERCIALIZACIÓN E IMPORTACIÓN DE PRODUCTOS FARMACÉUTICOS Y MATERIALES GASTABLES QUIRÚRGICOS.	ROSELY MARÍA RODRÍGUEZ	669155
E/2022-3766	31/1/22	KUBIK ENGINEERING GROUP	DISEÑO, SUPERVISIÓN, CONSTRUCCIÓN, DESARROLLO, EJECUCIÓN Y PROMOCIÓN DE PROYECTOS INMOBILIARIOS, RESIDENCIALES, TURÍSTICOS.	RAUL RENE DE CASTRO PAULINO	670161
E/2022-4108	27/1/22	L.A. NAIL BAR	SERVICIOS DE SALÓN DE BELLEZA, SPA, MAQUILLAJES, UÑAS, Y TODO LO RELACIONADO A LA BELLEZA.	MARIA DE LOS ANGELES ALMONTE ALONZO	669783
E/2022-3952	26/1/22	LA 42 FLOW BOUTIQUE	COMERCIALIZACIÓN Y VENTA, AL POR MAYOR Y DETALLE DE TODO TIPO DE ROPA PARA HOMBRES, MUJERES Y NIÑOS.	ANGEL RONIEL CRUZ PAULINO	669542
E/2022-6292	7/2/22	LA BODEGUITA DE PAMELA GIRALDI MINI MARKET	VENTA DE PRODUCTOS PARA CONSUMO HUMANO, INCLUYENDO, BEBIDAS ALCOHÓLICAS NACIONALES E IMPORTADAS, INCLUYENDO VINOS Y CERVEZAS.	JOSE MIGUEL POLANCO, PAMELA ALTAGRACIA GIRALDI LARA	671442
E/2022-5855	3/2/22	LA CANOA	SERVICIOS DE RESTAURANTE DE ALIMENTOS Y BEBIDAS, BAR Y CAFÉ.	ROSA AMELIA CAPELLAN COLLADO	671024

[210] EXP.	[220] SOL. FECHA	[561] NOMBRE COMERCIAL	[510] ACTIVIDAD	[730] SOLICITANTE	[111] REGISTRO
E/2022-6432	7/2/22	LA CARPITA	COMERCIALIZACIÓN DE TODO TIPO DE BEBIDAS, CERVEZAS, AGUA, JUGOS ENLATADOS Y SUS DERIVADOS.	ROSANNA ALTAGRACIA DISLA MATEO, IDELSA ELIZABETH GOMEZ PEÑA	671381
E/2022-4570	28/1/22	LA CASA DEL COLESTEROL	ELABORACION Y VENTA DE COMIDA RAPIDA Y BEBIDAS NO ALCOHOLICAS.	STEVEN PEREZ PERALTA	670043
E/2022-5606	2/2/22	LA COCINA DE DONA LUISA	PROVEEDORA DE LA COMIDA ESCOLAR.	GABRIELA ENEROLISA REYES PERALTA, MARIA SANTA PINEDA DIROCHE, PAOLA RAVELO REYES	670869
E/2022-5004	31/1/22	LA CRÓNICA DEL CAMBIO	PRODUCIR Y DIFUNDIR CONTENIDO DE CARÁCTER INFORMATIVO Y FORMATIVO NACIONAL E INTERNACIONAL.	PEDRO MARIA FIGUEROA GUILAMO	670364
E/2022-5634	3/2/22	LA CULATA MEDIA GROUP	SERVICIOS DE AGENCIA DE SERVICIOS DE PUBLICIDAD, MERCADEO Y MARKETING EN GENERAL. NUESTROS SERVICIOS INCLUYEN PUBLICIDAD EN GENERAL.	AIDA MARIBEL GOMEZ LORA DE HERNANDEZ	670852
E/2022-4761	31/1/22	LA ERTE	FABRICACIÓN, VENTA, COMERCIALIZACIÓN, EXPORTACIÓN DE PRODUCTOS DE DECORACIÓN DEL HOGAR, APLIQUES DECORATIVOS.	MARIA FERNANDA UCETA MARTINEZ, IVAN ARNALDO GONZALEZ VARGAS	670197
E/2022-853	28/1/22	LA ESQUINA DEL CALDO FC RESTAURANTE	VENTA DE TODO TIPO DE COMIDAS Y BEBIDAS, NACIONALES Y EXTRANJERAS	FRANCIS MANUEL ORTEGA FABIAN	670105
E/2022-4895	31/1/22	LA EXPRESIÓN DE COTUÍ	PROGRAMA DE RADIO Y TELEVISIÓN, EDICIÓN DE REVISTA Y PERIODICO DIGITAL, ASESORÍA Y SERVICIOS AFINES. APLICACION MOVIL.	EDUARDO ANTONIO ROSARIO BOURDIERD	670613
E/2022-4741	31/1/22	LA FAMILIA TOURS CONSUELO	SERVICIO DE EXCURSIONES, VIAJES TURÍSTICOS, ACTIVIDADES DEPORTIVAS, CULTURALES Y SOCIALES.	OCTAVIO MORALES KNIGHT	670173
E/2022-3616	25/1/22	LA GRANJA DE ZENÓN REPÚBLICA DOMINICANA	ACTIVIDADES DE ESPARCIMIENTO Y DIVERSIÓN PARA NIÑOS. VENTA DE ALIMENTOS Y GOLOSINAS PARA NIÑOS Y ADULTOS. LUGAR EDUCATIVO Y DE EXPERIENCIAS PARA NIÑOS CON ANIMALES EN SU HÁBITAT NATURAL.	JOSÉ ALBERTO ROSARIO DE JESÚS DE LOS SANTOS	669289
E/2022-4369	27/1/22	LA PROA RENT-AUTO SALES	COMPRAS, VENTAS DE VEHÍCULOS, FINANCIAMIENTO Y RENTA DE TODO TIPO DE VEHÍCULOS.	LUZ DEL CARMEN RIJO CARABALLO DE MORALES	669895
E/2022-369	27/1/22	LA RUTA TOURS LRSG	AGENCIA DE VIAJES NACIONALES E INTERNACIONAES, AVENTURAS, EXCURSIONES, BOLETOS AEREOS, TOURS, RESERVAS Y MÁS.	CRISTIAN VALENTÍN LÓPEZ ROJAS	669785
E/2022-6427	7/2/22	LA SITUACION MUNDIAL	PROGRAMA DE RADIO Y TELEVISIÓN DE CONTENIDO VARIADO TALES COMO: NOTICIAS, ENTREVISTAS, DEBATES Y COMENTARIOS.	ANTINOE SEVERINO FERNANDEZ	671387
E/2022-2616	26/1/22	LA SUCKERIA DE PUNTA CANA	PREPARACIÓN, FABRICACIÓN, VENTA Y DISTRIBUCIÓN DE HELADOS, WAFFLES Y PASTELES PARA NEGOCIOS PROPIOS Y DE TERCEROS, INSTALACIÓN DE HELADERÍAS-WAFFLERÍAS.	JOAQUIN GONZALEZ ECHEGARAY	669470
E/2022-4918	31/1/22	LA TRINCHERA	SERVICIO DE LAVADO DE VEHICULOS, EXPENDIO DE COMIDA Y BEBIDAS ALCOHOLICAS, MANTENIMIENTO Y MECANICA EN GENERAL DE VEHICULOS, COMPRA Y VENTA DE VEHICULOS NUEVOS Y USADOS.	JONATAN MANUEL DIAZ PEREZ	670281
E/2022-4588	28/1/22	LA ULTIMA FRIA	VENTA DE ALIMENTOS PREPARADOS, BEBIDAS ALCOHÓLICAS Y NO ALCOHÓLICAS, PRODUCTOS DERIVADOS DEL TABACO.	JORGE DANIEL FERNANDEZ MARTINEZ	670058
E/2022-5053	1/2/22	LA VEGA TIENE SORPRESA, LAVETSOR	ENTIDAD SIN FINES DE LUCRO DEDICADA A LAS ACTIVIDADES SOCIALES Y CULTURALES A LA PROVINCIA DE LA VEGA.	EDDY GIL JIMENEZ, SONIA MARGARITA MEJIA ABREU	670387
E/2022-5546	7/2/22	LA VERMUTERIA	SERVICIOS DE PREPARACIÓN Y VENTA DE COMIDAS Y BEBIDAS DE TODAS CLASES PARA EL CONSUMO (SERVICIOS DE RESTAURACIÓN).	SEGISMUNDO MOREY FERRAGUT	671439
E/2022-5839	3/2/22	LABORATORIO CLINICO AIDA MERCEDES RECIO	SERVICIOS DE ANALISIS CLINICO.	AIDA MERCEDES RECIO	670988
E/2022-4630	28/1/22	LABORATORIO CLÍNICO BIOSIRI-LAB	SERVICIOS DE ANÁLISIS CLÍNICO.	GERTRUDIS VICTORIA SIRI ALVAREZ DE VALDEZ	670080
E/2022-6236	4/2/22	LABORATORIO CLÍNICO CLARIDANIA FULCAR-LACFUL	REALIZAR ANÁLISIS DE LABORATORIO, BIOLÓGICOS Y TOMA DE MUESTRA.	CLARIDANIA FULCAR ALCANTARA	671232
E/2022-5661	3/2/22	LABORATORIO CLINICO IMCESA	SERVICIOS DE ANALISIS DE LABORATORIO CLINICO ESPECIALIZADO Y DIAGNOSTICO.	LABORATORIO CLINICO IMCESA, S.R.L.	670865
E/2022-4396	27/1/22	LABORATORIOS CARDIOPHARM	ELABORACIÓN, DISTRIBUCIÓN Y VENTA DE PRODUCTOS QUÍMICOS, FARMACÉUTICOS, COSMÉTICOS Y COSMECÉUTICOS, FABRICACIÓN, ENVASE Y VENTA DE MEDICAMENTOS.	CARDIOPHARM LABORATORIOS, S.R.L.	669906
E/2022-3296	27/1/22	LACI CONSTRUCTORA	SERVICIOS DE DISEÑOS, CONSTRUCCION, BIENES RAICES EN GENERAL, VENTAS, ADMINISTRACIÓN Y ALQUILERES DE PROPIEDADES, VENTAS DE MATERIALES PARA LA CONSTRUCCIÓN.	JOSE LUIS MANDELA	669666
E/2022-3557	25/1/22	LACTANDO VIDAS	CONSULTORÍA DE LACTANCIA MATERNA.	NADINE INOCENCIA CASTILLO PAYANO	669262
E/2022-6542	7/2/22	LAFRANCE MANOUCHEKA HAIR	VENTA DE TODO TIPO DE PELO POSTIZO COMO PELUCAS, EXTENSIONES DE CLIPS PARA AJUSTAR, PARA HACER TRENZAS, DE TODAS LAS TEXTURAS TANTO RIZADAS COMO LACIO U ONDULADO.	ALEX / LAFRANCE MANOUCHEKA	671475
E/2022-5965	4/2/22	LAG CONSULTING PROJECTS	CONSULTORES EN GESTIÓN DE PROCESOS, TI, PLANES ESTRATÉGICOS, DESARROLLO ORGANIZACIONAL, GESTIÓN DE RIESGO, ELABORACIÓN DE MANUALES.	EDDY ALEXIS LASSIS GONZALEZ	671086
E/2022-4077	26/1/22	LAGUNA RESIDENCES BY RIO SAN JUAN	URBANIZACIÓN O RESIDENCIAL.	FABRICIA CEPEDA FROMETA	669679
E/2022-4215	27/1/22	LAIA RECOVERY HOME	CASA DE RECUPERACIÓN POST QUIRÚRGICA NUESTRO PROPÓSITO PRINCIPAL ES LA RECUPERACIÓN DEL PACIENTE LUEGO DE HABERSE SOMETIDO A UN PROCESO DE CIRUGÍA ESTÉTICA O DE SALUD.	ORLANDO ALFONSO TAVERAS CASADO	669761
E/2022-4758	31/1/22	LAMA HOME	COMPRENDERÁ PRINCIPALMENTE PRODUCTOS Y SERVICIOS QUE IMPLICAN LA GESTIÓN, LA EXPLOTACIÓN, LA ORGANIZACIÓN Y LA ADMINISTRACIÓN COMERCIAL.	PLAZA LAMA, S.A.	670184
E/2022-6182	7/2/22	LAMPARA MATTHEW	VENTA DE LAMPARA, ABANICOS, SERVICIOS A DOMICILIO.	JESUS MATEO DE LOS SANTOS	671428
E/2022-1465	26/1/22	LANGUAGE NOW ACADEMY	SERVICIO DE ESCUELA DE IDIOMAS.	JOSE RAMON BELTRE POLANCO	669659
E/2022-4525	28/1/22	LANUS EMPANADAS ARTESANALES BY BRAYAN DE LA CRUZ	EMPANADAS ARTESANALES Y TODO DERIVADO DE LA HARINA, PICADERAS, COMIDA RÁPIDA Y COMIDA ARTESANAL, EXPENDIÓ DE BEBIDAS NACIONALES E INTERNACIONALES.	BRAYAN DE LA CRUZ HEDEMAN	669997
E/2022-4800	31/1/22	LAPMER VACACIONES	SERVICIOS DE AGENCIA DE VIAJES.	ALICIA PAMELA LAPAIX MERCEDES	670201
E/2022-3657	25/1/22	LAS 3 MOSQUITERAS	FABRICACIÓN E INSTALACIÓN DE TELA MOSQUITERAS, PARA PUERTAS, VENTANAS, MAGNÉTICAS, ABATIBLES, ENRROLLABLES, CORREDERAS, FIJAS, CORREDERAS.	CHARLES-OLIVIER DELAND	669322
E/2022-4445	28/1/22	LAS DUNAS TOURS	AGENCIA DE TURISMOS. ORGANIZACIÓN DE EXCURSIONES DENTRO Y FUERA DEL PAÍS, VENTA DE HABITACIONES, RESORT Y TODO LO RELACIONADO CON EL TURISMO.	RAFAELA CORDERO	669967
E/2022-4105	27/1/22	LASSO FINANCE COMPANY	SERVICIOS FINANCIEROS MÚLTIPLES, NEGOCIOS INMOBILIARIOS, COMPRA, VENTA Y ALQUILER DE AUTOMÓVILES.	LUIS ENRIQUE LEBRON BELTRE	669670
E/2022-3483	25/1/22	LAUREANOGO	SERVICIOS DE PUBLICIDAD EN GENERAL.	DANNY LAUREANO QUEVEDO	669199
E/2022-6002	4/2/22	LAZALA QUALITY MANAGEMENT SOLUTION	SERVICIOS DE ASESORÍA, DIRECCIÓN Y GESTIÓN EMPRESARIAL, Y OTRAS CONSULTORÍAS TÉCNICAS, GESTIÓN DE CALIDAD, EJECUCIÓN DE PROYECTOS ENFOCADOS EN CALIDAD DE SERVICIO.	ALEJANDRO MANUEL LAZALA SILVA	671108
E/2022-5900	3/2/22	LAZOS DE GLORIA	SERVICIOS FUNERARIOS; VENTA DE ATAUD; CORONAS; ARREGLOS FLORALES DECORATIVOS, ALQUILERES DE SILLAS, MESAS Y MANTELES PARA EVENTOS SOCIALES.	VICKIANA DAHIANA LOPEZ GARCIA	671023
E/2022-6341	7/2/22	LCD CELULAR IMPORT	COMERCIALIZACIÓN E IMPORTACIÓN DE CELULARES, ASÍ COMO TAMBIÉN, REPARACIONES, DESBLOQUEO, VENTAS AL POR MAYOR Y AFINES	CARLOS FRANCISCO CEBALLO TAVERA	671329
E/2022-2535	25/1/22	LE POEME	VENTA DE FLORES, ROPA, GLOBOS, ARTICULOS DE DECORACION Y PERSONALIZADOS.	DIANA CAROLINE MARINE TRINIDAD	669371
E/2022-4947	31/1/22	LEARMY	ADMINISTRACION Y VENTA DE BIENES RAICES, ASESORIA EN DESARROLLO ORGANIZACIONAL Y FINANZAS.	CHARLIE RAYMOND ACOSTA DE OLEO	670305
E/2022-2190	1/2/22	LEARNING KIDS PLACE L&L	CENTRO CONDUCTUAL Y DE TERAPIA. SERVICIOS TERAPÉUTICOS.	LUIS MANUEL BAEZ GIL	670466
E/2022-3969	26/1/22	LECOLUX DEVELOPMENT	DESARROLLO DE PROYECTOS INMOBILIARIOS, INMOBILIARIA Y ACTIVIDADES RELACIONADAS.	JUAN FRANCISCO COLON PRESBOT, ALVARO OSVALDO LEGER ALVAREZ	669558
E/2022-4113	27/1/22	LEGALPLUS ABOGADOS CONSULTORES LAWSUITS	NOS ESPECIALIZAMOS EN LAS SIGUIENTES RAMAS: DERECHO ADMINISTRATIVO, DERECHO CONSTITUCIONAL, DERECHO PENAL, DERECHO PROCESAL, DERECHO LABORAL Y DERECHO TRIBUTARIO.	WINSTON TEJEDA JIMENEZ	669677
E/2022-4742	4/2/22	LEGATUM COLLEGE LECOLL	SERVICIO DE ENSEÑANZA INICIAL, PRIMARIA, SECUNDARIA.	GEISA CARPIO AVILA DE TAVAREZ	671092
E/2022-4070	26/1/22	LEHOUX DENTAL	CONSULTA Y ATENCIONES ODONTOLÓGICAS.	AUDREY LEHOUX MININO	669647
E/2022-3494	25/1/22	LENNYNAIL HAIR CENTER	SERVICIO DE LAVADO DE PELO, SECADO, APLICACION DE COLOR, POSTURA DE EXTENCIONES DE PELO, MANICURE, PEDICURE, VENTA DE PRODUCTOS PARA EL PELO Y UÑAS.	LENNY MORA JIMENEZ	669219
E/2021-66345	20/1/22	LEON-X CAPITAL	ESTUDIAR, CREAR, EXPLOTAR, DIRIGIR Y CONTROLAR EMPRESAS INDUSTRIALES COMERCIALES. COMPRAR, SUSCRIBIR O ADQUIRIR ACCIONES, BONOS.	FERNANDO ARTURO LEON MENDEZ	669179
E/2022-5017	31/1/22	LEOPOLD MULTISERVICES	EMPRESA DEDICADA A LA COMPRA, VENTA Y ALQUILER DE VEHÍCULOS NUEVOS Y USADOS.	RICARDO LEOPOLD	670383
E/2022-3893	27/1/22	LERVIN RENT - A- CAR	ALQUILER Y RENTA DE TODO TIPO DE VEHÍCULO DE MOTOR, INCLUYENDO TODA ACTIVIDAD COMERCIAL COMPLEMENTARIA QUE GUARDE RELACIÓN CON EL OBJETO SOCIAL.	LERVIN DOMINGO PEREZ MUNOZ	669870
E/2022-3457	25/1/22	LESPIN ABREU CONSULTORES LEGALES	ASISTENCIA, ASESORIA, SERVICIOS LEGALES EN GENERAL, COBROS COMPULSIVOS, EMBARGOS, DEMANDAS, COMPRA VENTA, ADMINISTRACION Y CORRETAJE DE CASAS.	ADALQUIRIS LESPIN ABREU	669398
E/2022-5588	2/2/22	LETICIA CENTURION & ASOCIADOS	SERVICIOS DE CONSULTORIA EN LAS AREAS DE MARKETING, RECURSOS HUMANOS, ADMINISTRACION Y FINANZAS.	QUISQUEYA ASUNCION CALDERON PEGUERO	670807
E/2022-6140	4/2/22	LEVELLAND MANAGEMENT	COMPRA Y VENTA DE BIENES INMUEBLES Y ACTIVIDADES RELACIONADAS.	ANTHONY JOSE GONZÁLEZ	671204
E/2022-5799	3/2/22	LG STUDIO DENTAL	SERVICIOS ODONTOLÓGICOS EN GENERAL	LARISSA ESTELA GONELL TORRES	670934
E/2022-4561	28/1/22	LI ZHONG ALUMINIO	COMERCIO DE IMPORTACIÓN Y EXPORTACIÓN, VENTA AL POR MAYOR, AL POR MENOR Y PROCESAMIENTO DE PERFILES Y ACCESORIOS DE ALEACIÓN DE ALUMINIO.	PING ZHUANG	670033
E/2022-3629	26/1/22	LIDERES INNOVADORES	SERVICIOS DE EDUCACIÓN, CAPACITACIÓN, CURSOS, CHARLAS Y SEMINARIOS DE FORMACIÓN POLÍTICA Y ELECTORAL A NIVEL NACIONAL	CARLOS ALBERTO DEL CARMEN SANTOS	669569
E/2022-4691	31/1/22	LIFEPODSRD	VENTA Y DISTRIBUCION AL POR MAYOR Y AL DETALLE DE CIGARRILLOS ELECTRONICOS Y DISPOSITIVOS ELECTRONICOS	ROBERT ENMANUEL MARTINEZ AMPARO	670131
E/2022-5898	3/2/22	LIGA DE BALONCESTO JRA	DESARROLLO DEPORTIVO Y CULTURAL DE NUESTROS JÓVENES EN LA COMUNIDAD EL DEAN DE LA PROVINCIA MONTE PLATA SIN FINES DE LUCROS.	JEREMIAS DE LA ROSA LORENZO	671299
E/2022-4431	28/1/22	LIGA DEPORTIVA HAROLD MARTINEZ	SIN FINES DE LUCROS DEDICADA A INCENTIVAR, ENSEÑAR, PROMOVER Y DESARROLLAR LA PRÁCTICA DEPORTIVA DEL BALONCESTO, BÉISBOL, VOLEIBOL, TENIS.	HAROLD DE JESUS MARTINEZ REYES	669934
E/2022-4799	2/2/22	LILITA PARTY SHOP	VENTA DE TODO TIPO DE ARTICULOS PARA CUMPLEAÑOS Y ORGANIZACIÓN DE EVENTOS.	HAROLD SMALEY GUTIERREZ MOREL, LILIANA DEL CARMEN HERNANDEZ MORA	670663
E/2021-9476	22/3/21	LILY REYES BEAUTY SUPPLY	DISTRIBUCIÓN Y VENTA DE PRODUCTOS DE BELLEZA.	LILIAN ALEJANDRINA REYES	669812
E/2022-5853	3/2/22	LINAJE ESCOGIDO POR CRISTO	SIN FINES LUCRO, FUNDACIÓN DE BIEN SOCIAL.	SHEILA NIEVES BEATRIZ ROMERO DE CASTILLO	671004
E/2022-3384	20/1/22	LINGWOOD GROUP	VENTA, ALQUILER Y CONSTRUCCIÓN DE BIENES INMUEBLES.	LUIS FERNANDO JULIÁN CHALAS	669147
E/2022-4920	31/1/22	LINKMASTER	EMPRESA DEDICADA A CONECTAR PERSONAS QUE QUIEREN TRABAJAR CON EMPLEADOS QUE BUSCAN TRABAJADORES INDEPENDIENTES.	MARCO ANTONIO BATISTA RIVERA, ESTHEFANIA QUARLESS DIAZ	670285
E/2022-5596	2/2/22	LION VIP CLUB	CENTRO DE DIVERSIÓN, EXPENDIO DE BEBIDAS ALCOHÓLICAS, SALA DE BAILE.	ADENSON ARIAS DE LA ROSA	670873
E/2022-3666	25/1/22	LIRIANO TORRES SERVICIOS GENERALES	SERVICIOS DE CONTABILIDAD TRIBUTARIA, IGUALAS CONTABLES, FORMALIZACIÓN DE EMPRESA, ORGANIZACIÓN DE EMPRESA.	EMPRESA, ORGANIZACIÓN DE EMPRESA. SURELY DE JESUS TORRES RODRIGUEZ	669327
E/2022-3448	25/1/22	LIVE BET SPORT	CONSORCIO DE BANCAS DE APUESTAS DEPORTIVAS.	LIWES GENAO GUERRERO	669203
E/2022-5883	4/2/22	LIZYJU BEAUTY CENTER	SERVICIO DE MAQUILLAJE PROFESIONAL.	JUNIOR REYES MEJIA	671225
E/2022-2849	25/1/22	LLAVES Y AUTO ADORNOS MENA CEDEÑO	VENTAS DE ACCESORIOS PARA VEHICULOS, CERRAJERIA RESIDENCIAL, CERRAJERIA EMPRESARIAL, VENTAS DE SEGUROS PARA VEHICULOS DE MOTOR, CERRAJERIA AUTOMOTRIZ.	TONY NUÑEZ MENA	669257
E/2022-2990	27/1/22	LMA	REALIZACIÓN DE INVERSIONES Y EL DESARROLLO DE PROYECTOS EN DISTINTOS SECTORES ECONÓMICOS. ADQUISICIÓN, MANTENIMIENTO, ADMINISTRACIÓN Y/O TENENCIA DE ACTIVOS.	YANNA NOFRED MONTAS SANTANA	669884
E/2022-3495	25/1/22	LO QUE PASA EN MI PUEBLO	SERVICIOS DE COMUNICACION SOCIAL: PERIODISMO, LOCUCION, MAESTRIAS DE CEREMONIAS, PROGRAMAS RADIALES, PROGRAMAS TELEVISIVOS, PERIODICO DIGITAL.	CRISTIAN CARMELO ZAPATA SILVA	669225
E/2022-4597	4/2/22	LOBE BY SMITH	ELABORACIÓN, DISTRIBUCIÓN, COMERCIALIZACIÓN Y VENTAS DE PRODUCTOS DE CUIDADO PERSONAL, CAPILARES ORGANICOS.	YAHAIRA SILVINA SMITH NINA DE GARCIA	671217
E/2022-4621	28/1/22	LOCUS	VENTAS DE EQUIPOS ELECTRÓNICOS, GPS, SENSORES Y CUALQUIER EQUIPO DE TECNOLOGÍA.	ESTEBAN JAVIER TORRES GOMEZ	670073
E/2022-1329	11/1/22	LOGIA FRATERNIDAD NO.1	PRACTICA, PROMOCIÓN, ENSEÑANZA, Y FOMENTO DE LA FILOSOFÍA Y DOCTRINA MASONERÍA UNIVERSAL PARA EL DESARROLLO MORAL DEL INDIVIDUO PARA EL BIENESTAR DE LA HUMANIDAD. SIN FINES DE LUCRO.	LOGIA FRATERNIDAD NO.1	669813
E/2022-3440	2/2/22	LOGISTICA DE TRANSPORTE BEBELO	SERVICIOS DE LOGISTICA DE TRANSPORTE EN EL SECTOR PRIVADO.	DANIEL ALEJANDRO PEÑA ROA	670614

[210] EXP.	[220] SOL. FECHA		[510] ACTIVIDAD	[730] SOLICITANTE	[111] REGISTRO
E/2022-4695	4/2/22	LOGÍSTICA INTELIGENTE URRACA ARISMENDY	SERVICIOS DE LOGÍSTICA DE ENTREGA Y RECEPCIÓN DE PAQUETES, MENSAJERÍA, SEGURIDAD DE CASILLEROS NACIONAL E INTERNACIONAL, EMBALAJE Y TRANSPORTE EXPRESO.	DORA VIRGINIA RODRÍGUEZ URRACA	671264
E/2022-5406	2/2/22	LOGOSOLAR DR	CULTIVO Y COMERCIALIZACIÓN DE CULTIVOS Y FRUTAS LOCALES, PRODUCCIÓN Y COMERCIALIZACIÓN DE COSMÉTICOS, PRODUCTOS Y COMPLEMENTOS ALIMENTICIOS.	GIANPAOLO GIACOMINI, SARA GALEATI	670648
E/2022-6451	7/2/22	LOPEZ LOGISTICA	EMPRESA DEDICADA A LA TRANSPORTACIÓN DE PAQUETERÍA.	TOMAS LOPEZ RODRIGUEZ	671402
E/2022-5154	1/2/22	LORDO	SERVICIOS RELACIONADOS A LA INMOBILIARIA, ADMINISTRACIÓN, COMPRA Y VENTA DE TERRENOS, CASAS Y APARTAMENTOS.	CARLA MARLENE DE MOYA DE LA CRUZ	670454
E/2022-4529	28/1/22	LOS ALMONTE FOR SALE	COMPRA Y VENTA DE VEHÍCULOS NUEVOS Y USADOS.	STORMY YOELMY ALMONTE CAMACHO	670006
E/2022-4159	27/1/22	LOS ANTIGUOS GRUPO DE CARNAVAL	GRUPO DE CARNAVAL PARA LA PROMOCIÓN DE LA CULTURA, EL DEPORTE Y EL FOLKLORE DEL PAIS Y ESPECIALMENTE DE LA VEGA (CARNAVAL VEGANO).	KELVIN ARIEL ALMONTE JIMENEZ	669715
E/2022-4021	26/1/22	LOS COBEGOZOS	SIN FINES DE LUCRO, AGRUPAR ENCUENTRO FAMILIAR.	ZAIDY MERCEDES GENAO DE BERGES	669595
E/2022-4881	31/1/22	LOS HERMANOS PAINTING	VENTA DE PINTURA Y PRUDUCTOS DE LIMPIESA	ANTONIO ALEJO RODRIGUEZ	670257
E/2022-2703	31/1/22	LOS MUSICOLOGOS CON LEONEL	SIN FINES DE LUCRO, NUCLEO PARA LA, CAPACITACION, CURSOS ACADEMICOS PARA TODOS LOS FENOMENOS RELACIONADO CON LA MUSICA	LUIS ANGEL CONCEPCIÓN PÉREZ	670169
E/2021-44344	2/2/22	LOS PIRATAS ISLABON	SERVICIOS DE BIENES RAICES.	ELIGIO JESUS DEL ROSARIO FERNANDEZ, RENATO BRUNO VISETTI	670849
E/2022-4988	31/1/22	LOS RETROS DE ALOFOKE	PRODUCTORA DE PROGRAMAS RADIALES Y TELEVISIVOS, PRODUCTORA DE AUDIOVISUALES, COMERCIALIZACIÓN DE ROPA, CALZADOS Y ACCESORIOS PARA DAMAS, CABALLEROS Y NIÑOS.	ALOFOKE MUSIC, S.R.L., ESMELIN SANTIAGO MATÍAS GARCÍA	670338
E/2022-4307	27/1/22	LOS UVEROS VILLAGE	PLANIFICACIÓN, DISEÑO, CONSTRUCCIÓN, REMODELACIÓN, ADMINISTRACIÓN DE PROPIEDADES, DESARROLLO DE TODO PROYECTO INMOBILIARIO COMO CARRETERAS, PLAZAS COMERCIALES.	RAFAEL DANILO GUZMAN RODRÍGUEZ	669850
E/2022-5508	3/2/22	LOTEJ AGRO CÁRNICOS Y MARISCOS	IMPORTACIÓN, EXPORTACIÓN, DISTRIBUCIÓN Y VENTA DE CARNES, EMBUTIDOS Y MARISCOS.	OMAR TEJEDA ALCANTARA	670981
E/2022-5870	3/2/22	LOTEMAS	PROMOVER, EXPLOTAR, OPERAR, COMERCIALIZAR, EN TODAS SUS MODALIDADES JUEGOS DE SUERTE Y AZAR, LOTERÍAS ELECTRÓNICAS Y DEPORTIVAS.	LOTEKA, SRL	671022
E/2021-64550	17/11/21	LOTIFICACION REPARTO VILLA ADELA COLONIA ORIENTAL LORVADOR	SE DEDICARA LA LOTIFICACION, VENTA Y REPARTO DE SOLARES, CASAS Y APARTAMENTOS.	WILIAM CASTILLO PEREZ	670527
E/2022-4071	26/1/22	LOUIS P. P. EXAPIER BROOKLYN RESTAURANT BAR & GRILL	RESTAURANTE DE TODO TIPO DE COMIDA AMERICANA, A LA PARRILLA, DEL CARIBE Y ASIATICA; BAR CON VENTA DE TODO TIPO DE BEBIDAS ALCOHOLICAS.	LOUIS PRADIEU PIERRE	669653
E/2021-70413	31/1/22	LS IMPLEMENTACIONES TECNOLOGICAS DOMINICANA ITDOM	COMPRA Y VENTA DE EQUIPOS INFORMATICOS Y DE TELECOMUNICACIONES, IMPORTANCION Y EXPORTACION DE PRODUCTOS INFORMATICOS Y DE TELECOMUNICACIONES.	ALEJANDRO TAVERAS MARTE	670148
E/2022-6535	7/2/22	LUBELLE MAKEUP	SERVICIOS DE MAQUILLAJE PROFESIONAL; DISEÑO, DEPILACIÓN, LAMINADO Y TINTADO DE CEJAS; POSTURA Y LIFTING DE PESTAÑAS; SERVICIOS DE MAQUILLAJE PERMANENTE.	LUISANNA ROBLES RODRIGUEZ	671478
E/2022-2976	25/1/22	LUBRICAMBIOS FERRERAS NS	MATENIMIENTOS Y MECANICA DE VEHICULOS DE MOTOR, VENTAS DE REPUESTOS Y LUBRICANTES.	RAFAEL NUNEZ SANTOS	669213
E/2022-5301	1/2/22	LUCIVEN DELICIA Y MAS	VENTAS DE ALIMENTOS PROCESADOS	JOSE ALBERTO VENTURA ACASIO, SONEIDA LUCIANO LEBRON	670565
E/2022-5985	4/2/22	LUIRESA INVERSIONES	VENTA DE TODO TIPO DE ALIMENTOS Y BEBIDAS; COMIDA EMPRESARIAL; DESAYUNO ESCOLAR; VENTA DE ARTÍCULOS Y MENAJES DEL HOGAR; COMBUSTIBLES Y LUBRICANTES.	LUIS ROBERTO REYES SAVINON	671097
E/2022-5895	4/2/22	LUIS BIENVENIDO POLANCO, INVERSIONES Y SERVICIOS	TRASLADO DE MERCANCÍA, GESTIÓN ADUANAL, VENTA DE PIEZAS, EQUIPOS Y REPUESTOS PARA VEHÍCULOS DE MOTOR.	ANYELI JOSEFINA VALDEZ HERNANDEZ, LUIS BIENVENIDO POLANCO	671210
E/2022-5025	31/1/22	LUIS EDUARDO COMPRES ESPAILLAT	VENTA DE ARTESANIA PARA REGALOS Y ARTICULOS DE SOUVENIRS.	LUIS EDUARDO COMPRES ESPAILLAT	670360
E/2022-4124	27/1/22	LUIS ROQUE AUTO CAR	COMPRA, VENTA, COMERCIALIZACIÓN, DISTRIBUCIÓN, EXPORTACIÓN E IMPORTACIÓN Y FINANCIAMIENTO DE TODO TIPO DE VEHÍCULOS NUEVOS Y USADOS.	MARIA DEL CARMEN BUENO TRONCOSO	669847
E/2022-5394	2/2/22	LUIS SUERO PRESTAMOS & HIPOTECAS	SERVICIOS DE PRÉSTAMOS HIPOTECARIOS Y PERSONALES.	LUIS JESUS SUERO DURAN, LUIS AGUSTIN SUERO MANTAÑO	670638
E/2022-5143	1/2/22	LUMAJO	ALQUILER DE VILLA TURÍSTICA, SERVICIO DE HOSPEDAJE Y ESTADÍA TEMPORAL.	JULIO ORTIZ VALDEZ	670450
E/2022-4765	31/1/22	LUMICA CONSULTING	ASESORÍA DE ESTRATEGIAS COMERCIALES	LUIS MIGUEL CALDERON PEÑA	670189
E/2022-4309	27/1/22	LUPERÓN VISTA MARE	PLANIFICACIÓN, DISEÑO, CONSTRUCCIÓN, REMODELACIÓN, ADMINISTRACIÓN DE PROPIEDADES, DESARROLLO DE TODO PROYECTO INMOBILIARIO COMO CARRETERAS, PLAZAS COMERCIALES.	RAFAEL DANILO GUZMAN RODRÍGUEZ	669851
E/2022-4522	28/1/22	LUXURY CARIBEAN OCEAN	SERVICIOS MULTIPLES INMOBILIARIOS.- ADMINISTRACIÓN, ALQUILER, COMPRA, CONSTRUCCIÓN, CORRETAJE, DESARROLLO, DISEÑO, VENTA DE INMUEBLES.	MANUEL ANGEL CHICO LOPEZ	670556
E/2022-3583	25/1/22	LUXURY PARTNERSHIP	VENTAS DE ALIMENTOS Y BEBIDAS.	CLAUDIA LUCIANO RAMIREZ, WILMER OSMIN GONZALEZ ORTIZ	669962
E/2022-4875	31/1/22	LUXURY PLAZA BY GEORGINA POLANCO	PARA IDENTIFICAR PLAZA COMERCIAL Y ALQUILER DE LOCALES COMERCIALES.	MARLYN ELANNY RIVAS RAMIREZ	670248
E/2022-4374	27/1/22	M&M TODO ELECTRICO MILANDY	VENTA DE ARTICULOS FEROELECTRICOS.	MILANDY ALTAGRACIA ZORRILLA SOSA	669898
E/2022-223	20/1/22	M. MARTINEZ & MAS	SERVICIOS DE REMODELACION CIVILES Y ARQUITECTONICOS, MANTENIMIENTOS ELÉCTRICOS, SANITARIOS EN VIVIENDAS Y OFICINAS.	RAFAEL LEONIDAS MARTINEZ GONZALEZ	669233
E/2021-64376	31/1/22	M. VINTAGE OUTLET	VENTA, IMPORTACION Y DISTRIBUCION DE ROPAS OUTLET AL POR MAYOR Y AL DETALLE PARA DAMAS, CABALLEROS Y NIÑOS.	LUIS ANTONIO PEÑA DE JESUS	670253
E/2022-2961	25/1/22	M1 EXPERIENCE MANAGEMENT	ORGANIZACIÓN DE EVENTOS Y EXPERIENCIA DE SERVICIO A CLIENTES DE ALTO VALOR/EJECUTIVOS.	MICHELLE MARIE BONILLA EVERTSZ	669344
E/2022-4382	27/1/22	MACHUMULTISERVICES	SERVICIOS DE INSTALACIÓN, REPARACIÓN Y REMODELACIÓN DE SHEETROCK, MADERA, PINTURA, TOLDOS, VENTANAS, VIDRIOS EN GENERAL.	FREDDY EVANGELISTA MEJÍA CARRERAS	669904
E/2022-5384	3/2/22	MACKENZIE ENTERPRISE	SERVICIOS DE CONSULTORÍA FINANCIERA Y DE AUDITORIA, GESTIONES INMOBILIARIAS Y VENTA DE MATERIALES Y EQUIPOS DE OFICINA.	FRANCISCO JOSE REYES VALERIO	670940
E/2022-6301	7/2/22	MACLAW & ASOCIADOS	SERVICIOS LEGALES, EXPORTACION E IMPORTACION DE VEHICULOS Y ACCESORIOS DE VEHICULOS, ADMINISTRACION DE PROPIEDADES Y BIENES RAICES.	JOSE RAMON MATEO PEREZ, DAVID ANTONIO CASTILLO BAEZ	671307
E/2022-5928	3/2/22	MACROBRIDGE	ASESORES DE COMERCIO EXTERIOR.	GEORGE NICOLAS TORRES NIN	671046
E/2022-4997	31/1/22	MADE IN MARTE	CREACIÓN Y VENTA DE PIEZAS DE VESTIR, ACCESORIOS PARA DAMAS Y CABALLEROS.	JESSICA ALEXANDRA MARTE LIRIANO	670351
E/2022-4251	27/1/22	MADELEYN GROUP	CONSTRUCCIÓN Y REPARACIÓN DE OBRAS DE INGENIERIA (CARRETERAS, CASAS, EDIFICIOS, ETC.)	MADELEYN SUAZO RAMIREZ	670056
E/2022-5116	1/2/22	MADRES SANANDO JUNTAS	DESARROLLAR DIVERSOS PROYECTOS, SIN FINES DE LUCRO, DESTINADOS A FAVORECER LA SALUD SOCIOEMOCIONAL DE MADRES QUE HAN EXPERIMENTADO EL SUFRIMIENTO DE LA PÉRDIDA DE UN HIJO.	HELEN GARCIA RODRIGUEZ DE GONZ.	670425
E/2022-4927	1/2/22	MAGALYS MORETA BAEZ	SERVICIOS DE CONTABILIDAD Y ASESORÍA FISCAL IMPOSITIVA.	MAGALYS MIGUELINA MORETA BAEZ	670546
E/2022-4725	31/1/22	MAGIC BROW DESIGN	SERVICIOS DE ESTÉTICA DONDE SE REALIZA MICROPIGMENTACION EN GENERAL, TANTO MICROPIGMENTACION DE CEJAS, LABIOS, OJOS.	KEISY MARIA MORA DE LA CRUZ	670236
E/2022-3769	25/1/22	MAGNUSA	GESTIÓN Y SUMINISTRO DE DOCUMENTOS, PAQUETES Y BIENES A NIVEL NACIONAL. MANEJO INTERNACIONAL DE DOCUMENTOS, PAQUETERÍA Y BIENES VARIOS. LOGÍSTICA MARÍTIMA.	KELVIN SAMUEL ALMONTE NUNEZ	669391
E/2022-5324	7/2/22	MAGUS SUSHI STREE FOOD	VENTA DE COMIDA SUSHI.	DAVID JOSE MAGO TERAN, ROCIO MARGARITA LOPEZ TORRES	671433
E/2022-3245	25/1/22	MAHOLI PHARMACY	COMPRA, VENTA Y DISTRIBUCIÓN DE MEDICAMENTOS Y REPRESENTACIÓN DE MARCAS Y EMPRESAS EXTRANJERAS.	CHARLENY MAHOLI NUNEZ PERALTA	670365
E/2022-5130	1/2/22	MAJOLICA HOLDINGS	IMPORTACION, EXPORTACION Y COMERCIALIZACION DE PORCELANATO, CERAMICA, GRIFERIA, INODORO, LAVAMANO Y MADERA.	FIDAALI MOIZBHAI MITHIBORWALA	670537
E/2022-3854	26/1/22	MAN WEN ABIAS VARIEDADES	VENTA Y COMERCIALIZACIÓN DE TODO TIPO DE PRENDAS DE VESTIR PARA DAMAS, CABALLEROS Y NIÑOS, NUEVAS Y USADAS. TANTO AL POR MAYOR COMO AL DETALLE.	WENDY YOEL DOMINGUEZ GARCIA, JOSUE RIVA MOLINA	671038
E/2022-4925	31/1/22	MANANTIALES RENT CAR	RENTA, COMPRA, VENTA, IMPORTACION Y FINANCIAMIENTO DE VEHICULOS.	ARISMENDYS PAREDES RAMIREZ, YOSMERY PAREDES RAMIREZ	670288
E/2022-4358	3/2/22	MANDAOTODOSADEC	BRINDAR SERVICIOS DE MENSAJERÍA, Y SER UN ENLACE CON SUPLIDORES PARA BRINDAR CUALQUIER TIPO NECESIDAD QUE DESEE UN USUARIO.	SORANLLYS CHARITIN BAUTISTA GOMEZ	670937
E/2022-5265	1/2/22	MANGO TROPICAL RESTAURANT	RESTAURANTE, CAFÉ Y BAR.	MERCEDES YANIRÉ MEJÍA PARRA	670608
E/2022-4064	31/1/22	MANGOUH MOVIL	VENTA DE PIEZAS Y ACCESORIOS AL POR MAYOR Y AL DETALLE PARA CELULARES.	MARIA MARTINEZ SUAREZ	670358
E/2022-6463	7/2/22	MANTON EMBARQUE	SHIPPING, ENTREGA PUERTA A PUERTA DE ENVÍOS Y MUDANZAS.	MARIA ALTAGRACIA ARISTY	671411
E/2022-2984	20/1/22	MAPHARM	IMPORTACION, VENTA Y DISTRIBUCION DE PRODUCTOS FARMACEUTICOS, DISPOSITIVOS MEDICOS Y MATERIAL GASTABLE DEL AREA DE LA SALUD.	MIGUEL ANGEL HENRIQUEZ	669611
E/2022-1377	20/1/22	MAPPA GROUP	LA SOCIEDAD TIENE COMO OBJETO LA ADMINISTRACIÓN, ADQUISICIÓN Y NEGOCIACIÓN DE TÍTULOS VALORES, TALES COMO ACCIONES DE OFERTA PÚBLICA, CUOTAS SOCIALES PRIVADAS.	ROSALINDA MARTE RODRIGUEZ, PEDRO BIENVENIDO GALAN FLAQUER	669189
E/2022-3606	26/1/22	MAQUINARIAS Y PROYECTOS SEGURA DROZ MAQPRO	ALQUILER EQUIPOS Y MAQUINARIAS CONSTRUCCIÓN, VENTA DE HORMIGON SUPERVISION Y GESTIÓN DE OBRAS CIVILES, REMODELACIONES CIVILES PROYECTOS Y DISEÑOS CIVILES.	EDUARDO ENRIQUE DROZ CAPIRE, NERSON SEGURA VALDEZ	669654
E/2022-6294	7/2/22	MAR PLUS ORGANIC	VENTAS Y DISTRIBUCIÓN DE PRODUCTOS DE BELLEZA Y DE HIGIENE PERSONAL.	MARÍA ADALGIZA ROSADO PAULA	671295
E/2022-4812	31/1/22	MARBLAN INMOBILIARIA	SERVICIOS DE TODO LO RELACIONADO CON EL ASPECTO INMOBILIARIO, COMO A LA COMPRA Y VENTA DE TERRENO, VIVIENDA O CUALQUIER TIPO DE INMUEBLE	MARCOS ANTONIO CEDEÑO MONTAS, BLANCA PATRICIA CEDEÑO MONTAS	670233
E/2021-71058	25/1/22	MARCALINA 2211 MAKEUP, BEAUTY & MAS	SUPLIDORES DE MAQUILLAJE, SUPLIDORES DE COSMÉTICOS, SUPLIDORES DE PERFUMES Y SERVICIO DE FOTOGRAFÍA.	MAOLYS CAROLINA MARCANO NARANJO	669420
E/2022-4198	27/1/22	MARCRISHAUSE	SERVICIOS INMOBILIARIOS DONDE SE REALIZARAN VENTAS, ALQUILERES Y ADMINISTRACIÓN DE INMUEBLES.	CRISTIAN ANTONIO SALAZAR GUILLEN, MARIA ALTAGRACIA RUIZ ROSARIO	669731
E/2022-3597	25/1/22	MARCUESMIRT INGENIERÍA	REPARACIÓN DE EQUIPOS BIOMÉDICO Y ELECTRÓNICOS	ENMANUEL TAVERAS CASTRO	669284
E/2022-2769	25/1/22	MARHUM LOGISTICS	CONSOLIDACIÓN, DESCONSOLIDACIÓN, IMPORTACIÓN, EXPORTACIÓN, ALMACENAJE DE CARGA MARITIMA Y AEREA, AGENTES ADUANALES, TRAMITES ADUANEROS, TRANSPORTE TERRESTRE.	MARLEY DE LA CRUZ GARCIA, HUMBERTO NICOLAS MOREL LEON	669827
E/2022-4998	31/1/22	MARIACHI GARIBALDI RD	SERVICIOS DE MÚSICA EN VIVO PARA FIESTAS Y EVENTOS.	KATHERINE PAULINO NINA	670352
E/2022-5186	2/2/22	MARIELA MOTOPRESTAMO	COMPRA, VENTA, FINANCIAMIENTO Y PRESTAMOS DE MOTORES NUEVOS Y USADOS.	MARIELA PEÑA	670740
E/2022-2149	1/2/22	MARIMARO PASTELERIA	ELABORACION, FABRICACION, DISTRIBUCION Y BIZCOCHOS, PRODUCTOS DE REPOSTERIA EN GENERAL.	MARYLEIDA PAYANO ROSARIO	670493
E/2021-71003	26/1/22	MARISCADA PLUS MRP	VENTA DE MARISCO Y COMIDA	JOSE LUIS GUILLEN LOZANO	669555
E/2022-5972	4/2/22	MARKADAS	MARKADAS, SERÁ UNA COMPAÑÍA DEDICADA A LA EXCAVACIÓN EN GENERAL, EXCAVACIÓN Y EXTRACCIÓN DE TIERRAS, EXCAVACIONES PARA IMBORNALES.	MARCOS JOVINO DE LA CRUZ QUEZADA	671163
E/2022-1798	2/2/22	MARKET FRESH MEGA ERRERD	VENTA DE PROVISIONES Y ABASTOS COMESTIBLES EN GENERAL TALES COMO; ENLATADOS, VERDURAS, BEBIDAS, FRUTAS, SNACKS, PRODUCTOS PARA LA LIMPIEZA.	EDDIE RAMON REYES	670781
E/2022-4776	31/1/22	MARKÍN TORRES	SERVICIOS DE DISEÑO INDUSTRIAL, DISEÑO DE INTERIORES, VENTA DE MUEBLES, DECORACION DE INTERIORES, CONSULTORIA DE INTERIOR, VENTA DE TEXTILES.	MARKIN DIVENCHI TORRES VILLAR	670218
E/2022-4624	28/1/22	MARLIZ NAILS BAR AND FASHION	COLOCACIÓN, MANTENIMIENTO Y ARREGLO DE TODO TIPO DE UNAS, Y TAMBIÉN COMPRA VENTA Y DISTRIBUCIÓN DE MERCANCÍAS DE VESTIR, CALZADOS, MAQUILLAJES, ACCESORIOS Y BISUTERÍA.	LEIDY LIZ MONTERO DE LOS SANTOS	670583
E/2022-6411	7/2/22	MARLOY CONSULTORES IMPOSITIVOS & ADMINISTRATIVOS	SERVICIOS DE CONTABILIDAD Y TENEDURÍA DE LIBROS, AUDITORÍA Y ASESORÍA FISCAL, SERVICIOS DE ASESORAMIENTO, DIRECCIÓN Y GESTIÓN EMPRESARIAL.	ELOY RUBEL YELEDGE	671375
E/2022-5076	1/2/22	MAROD RENT CAR	ALQUILER DE EQUIPO DE TRANSPORTE PARA VÍA TERRESTRE, SIN OPERARIOS NI TRIPULACIÓN, ALQUILER DE VEHÍCULOS, MOTOCICLETAS, BICICLETAS.	TOMAS EMILIO MARTINEZ GIL	670720
E/2022-3654	25/1/22	MARTE CEPEDA & ASOC. REAL STATE	SERVICIOS DE ADMINISTRACION Y ASEOSRIA LEGAL EN BIENES RAICES.	FAUSTO ALFONSO MARTE CEPEDA	669318
E/2021-49226	1/9/21	MARTE NABOA	ELABORACIÓN, FABRICACIÓN Y DISTRIBUCION DE PRODUCTOS ALIMENTICIOS ESTO COMPRENDE EXPENDIOS DE COMIDA Y DERIVADOS DE LA HARINA Y BOCADILLOS.	MARTE NABOA, S.R.L.	671201
E/2022-6117	4/2/22	MARTE SANTANA CREANDO SONRISAS	FUNDACIÓN SIN FINES DE LUCRO DEDICADA A AYUDAR NIÑOS ESPECIALES Y DE BAJOS RECURSO.	ROSA ELIANNY SANTANA DE VILLAR, STARLING JAVIER MARTE HEREDIA	671170
E/2022-5984	4/2/22	MARTIN & MARTIN ARQUITECTURA Y CONSTRUCCIÓN	SERVICIOS DE DISEÑO ARQUITECTÓNICO Y CONSTRUCCIÓN DE OBRAS CIVILES, URBANISMO Y PAISAJISMO, ALQUILER DE EQUIPOS PESADOS, VENTA DE INMUEBLES.	FRANCISCO JOSE MARTIN ARAUJO	671159

[210] EXP.	[220] SOL. FECHA	[561] NOMBRE COMERCIAL	[510] ACTIVIDAD	[730] SOLICITANTE	[111] REGISTRO
E/2021-70580	27/12/21	MARTIN RADHAMES DILONE DIAZ	COMPRA,VENTA, CONSTRUCCIONES, ADMINISTRACIONES DE CONDOMINIO, ARRENDAMIENTO DE INMUEBLES, DESARROLLO DE INVERSIONES, SERVICIOS DE BIENES RAICES EN GENERAL.	MARTÍN RADHAMES DILONE DÍAZ S.A.S.	670593
E/2022-5955	7/2/22	MARTINEZTECH $PRESTAMO «RD»	SERVICIO DE PRESTAMOS PERSONALES Y PRESTAMOS PRENDARIOS.	ANGEL FRANCISCO MARTINEZ MARICHAL	671301
E/2022-6277	4/2/22	MASHBELLA STORE	VENTA DE TODO TIPO DE PRENDAS DE VESTIR, ACCESORIOS Y BISUTERIA PARA MUJER, PERFUMES, ZAPATOS, CARTERAS, COSMÉTICOS Y AFINES.	MAYELLIN ANTONIA VILLAMAN PADILLA	671282
E/2022-4535	31/1/22	MA-ST CONSTRUCTION GROUP	PROMOCIÓN, DISEÑO, CONSTRUCCIÓN Y EJECUCIÓN DE TODO TIPO DE OBRAS CIVILES, COMPRA-VENTA DE INMUEBLES Y ADMINISTRACIÓN DE PROYECTOS INMOBILIARIOS.	MAURITS ADRIANUS KENNETH MANNAERT, STEF THEODORUS BAKKER	670141
E/2022-5717	3/2/22	MASTER PLANTS	SERVICIOS DE PAISAJISMO, MANTENIMIENTO Y VENTA DE PLANTAS EN GENERAL	MODESTO ALEJANDRO LOPEZ DE LA ROSA	670896
E/2022-3001	1/2/22	MATA GROUP MCJAKE	SERVICIOS DE ALQUILER DE VEHÍCULOS, PRESTAMOS Y BIENES RAICES, ASÍ COMO TAMBIEN EXPENDIO DE BEBIDAS.	YAN CARLOS MATA PEREZ	670548
E/2021-67684	15/12/21	MATGO'S MULTISERVICES	VENTA DE PRODUCTOS COMESTIBLES/EXPENDIO DE HELADOS.	ARMANDO ANIBAL MATOS JOSE, YOVANNA ELIZABETH GONZALEZ CARMONA	669728
E/2022-4037	26/1/22	MAU-RALB AUTO SERVICIO	VENTA DE VEHICULOS NUEVOS Y USADOS, MECÁNICA EN GENERAL, MANTENIMIENTO Y REPARACIÓN DE VEHICULOS DE MOTOR.	MAURO PEREZ MATOS, ALBERTO MATOS	669621
E/2022-3674	27/1/22	MAURICIO ROA	TRANSPORTE Y VENTA DE MATERIALES PARA LA CONSTRUCCIÓN.	RAFAEL MAURICIO ROA ABREU	669769
E/2022-3442	28/1/22	MAXVI DELUXE CARWASH AND LOUNGE	LAVADO Y MANTENIMIENTO GENERAL DE VEHICULOS, EXPENDIO DE BEBIDAS ALCOHOLICAS, ACTIVIDADES RECREATIVAS.	KATHERINE RIVAS HERNANDEZ	670091
E/2022-3520	25/1/22	MAYLIN GOURMET	VENTA Y DISTRIBUCION DE COMIDA EMPRESARIAL.	CRISTIAN AMAURIS ALMONTE NUNEZ	669245
E/2022-3579	26/1/22	MC COLORSHOP	ELABORACIÓN, COMPRA, VENTA Y DISTRIBUCIÓN DE PINTURAS, PRODUCTOS PARA LA TERMINACIÓN DEL HOGAR, OFICINA E INDUSTRIAS.	JOSE MANUEL CRUZ	669489
E/2022-5385	2/2/22	MDX DOMINICANA	COMERCIALIZACIÓN, FABRICACIÓN, DISTRIBUCIÓN, REPRESENTACIÓN, COMPRA, VENTA, IMPORTACIÓN O EXPORTACIÓN DE PROVISIONES ALIMENTICIAS; MEDICAMENTOS.	JOAN MANUEL SENRA OSSER	670656
E/2022-4030	26/1/22	MEDCURE HEALTHCARE CONSULTING	SERVICIOS DE SALUD GENERAL.	PORFIRIO MODESTO CABRAL ROSARIO	669613
E/2022-3503	25/1/22	MEDHER CONSULTING	SERVICIO DE CONTABILIDAD GENERAL, CONTABILIDAD IMPOSITIVA, AUDITORIA, ASESORÍA EN RECURSOS HUMANOS Y ASESORÍA LEGAL.	VALENTINA MEDINA HERRERA	669234
E/2022-641	2/2/22	MEDICAL STETIC DOCTORES SANTANA - RIVERA	SERVICIOS COSMÉTICOS FACIALES Y CORPORALES. TALES COMO: TRATAMIENTOS COSMÉTICOS FACIALES Y CORPORALES, HIGIENE, TONIFICACIÓN Y AFIRMACIÓN DE PIEL FACIAL Y CORPORAL.	MARIANELA RIVERA PION DE SANTANA	670702
E/2022-6345	7/2/22	MEDIO MUNDO	AGENCIA DE VIAJES EN GENERAL, RESERVACIONES DE PASAJES AEREOS, MARITIMO Y TOURS, PROMOVER, RESERVAR, ORGANIZAR Y VENDER PLANES TURISTICOS.	MICHAEL TUFIK GUERRA LULO	671334
E/2022-5257	1/2/22	MEDIOS AMG	SERVICIOS DE MEDIOS ALTERNATIVOS, MULTIMEDIOS, TALENTOS, INTERNET, VALLAS, RADIO Y TELEVISION, REVISTAS, PRODUCCION AUDIOVISUAL, EVENTOS, FOTOGRAFIA.	PATHSY ROSSO SOTO	670531
E/2022-3873	26/1/22	MEDIOS Y REALIZACIONES AUDIOVISUALES MYRA	PRODUCCIÓN Y POSTPRODUCCIÓN DE MEDIOS AUDIOVISUALES. COLOCACIÓN DE PUBLICIDAD EN MEDIOS TELEVISIVOS, RADIALES Y REDES SOCIALES, INFOGRAFÍA Y MULTIMEDIA 3D.	MAIRA SANTIAGO VENTURA	669491
E/2022-3919	26/1/22	MEDISANA ENGLRAM & GARCÍA	CENTRO MÉDICO DE CONSULTAS DE MEDICINA ESPECIALIZADAS, LABORATORIO, SONOGRAFÍAS, SERVICIOS MÉDICOS EN GENERAL.	MARIELY GARCIA ABREU	669501
E/2022-4306	27/1/22	MEDLATIN DOMINICANA	COMERCIALIZACION DE EQUIPOS E INSUMOS MEDICO-HOSPITALARIO, COMPRA, VENTA, SERVICIO, DISTRIBUCION DE EQUIPOS E INSUMOS MEDICO-HOSPITALARIO.	MEDLATIN DOMINICANA, E.I.R.L.	670309
E/2022-5326	1/2/22	MEGA SPA MOVIL-MSM	SERVICIOS DE SPA, ESTÉTICA, VENTA DE PRODUCTOS COSMÉTICOS DE LA PIEL Y BELLEZA.	ADALGISA GERALDINO GARCIA	670584
E/2022-2584	25/1/22	MEGABIKE MOTOCICLE Y MAS	VENTA DE REPUESTOS PARA VEHÍCULOS EN GENERAL, VENTA DE VEHÍCULOS E IMPORTACIONES DE VEHÍCULOS, PIEZAS Y A FINES.	SONIA CELESTE PANIAGUA CASILLA	669386
E/2022-4633	28/1/22	MEGACERDOS	COMPRA, VENTA Y DISTRIBUCIÓN DE CORTES DE CERDOS.	PABLO GUTIERREZ MORONTA	670398
E/2022-3812	25/1/22	MEGALITIA	PROYECTOS, MANTENIMIENTO, ADMINISTRACIÓN Y EJECUCIÓN DE OBRAS CIVILES, MECÁNICAS, HIDRÁULICAS Y ELÉCTRICAS.	JUAN PABLO GARCIA ALVAREZ, PATRICIA ALEJANDRA GUERRERO HERNANDEZ	669427
E/2022-3424	2/2/22	MELVALDO MULTISERVICES	REALIZAMOS TODO TIPO DE TRABAJOS TÉCNICOS EN HERRERÍA, PLOMERÍA, ELECTRICIDAD, Y REFRIGERACION.	MELVIN DE LOS SANTOS VALDEZ OVALLES	670723
E/2022-4336	27/1/22	MELY GOLD JOYERÍA	COMPRA, VENTA Y REPARACIÓN DE JOYAS.	MELIFER MARIA GUERRERO SANCHEZ, MERCEDES SANCHEZ MATOS	669874
E/2022-4952	1/2/22	MEME CAMSHOP	VENTAS E INSTALACIONES DE CAMARA DE SEGURIDAD Y EQUIPOS ELECTRICOS TALES COMO ILUMINARIA Y ELECTRODOMESTICOS.	EMERSON RAFAEL VARGAS TAVARES	670481
E/2022-3617	25/1/22	MERANA GROUP	SERVICIOS DE LIMPIEZA PROFUNDA RESINDENCIAL, EMPRESARIAL.	MELINA YDELISA DIAZ VALERIO	669290
E/2022-3474	28/1/22	MERCABUR DEL CARIBE	SERVICIOS DE PROGRAMA DE TELEVISIÓN, RADIO Y MEDIOS DE COMUNICACIÓN EN GENERAL DEDICADO AL ANÁLISIS POLÍTICO, FINANCIERO Y ECONÓMICO DE LA REPÚBLICA DOMINICANA Y DEL RESTO DEL MUNDO.	WILSON ERNESTO MOSCOSO CONTRERAS	670057
E/2022-757	4/2/22	MERCANTIL DEL NORDESTE, FGF	COMERCIALIZACIÓN DE IMPORTACIÓN DE TODO PIEZA DE ALUMINIOS PARA FABRICACIÓN MUEBLES.	FRANCISCO LOPEZ REYES	671082
E/2022-3157	20/1/22	MERCAPRESTA PRESTAMOS & INVERSIONES	PRESTAMOS EN GENERAL.	CLARA BETHANIA GUILLEN DELMONTE DE MERCADO	669175
E/2022-4938	31/1/22	MERKANTI	IMPORTACION, DISTRIBUCION Y VENTA EN LINEA POR CATALOGO DE ARTICULOS DEL HOGAR, OFICINA, COMESTICOS, HIGIENE PERSONAL, ACCESORIOS, CALZADOS.	RAYSA YUDELKA GUERRERO CABRERA	670298
E/2022-3777	25/1/22	METAPORT SOLUCIONES Y EQUIPOS	SERVICIOS DE DISEÑO INDUSTRIAL, FABRICACIÓN Y COMERCIALIZACIÓN DE MAQUINARIAS INDUSTRIALES, COCINAS Y TANQUES INDUSTRIALES, ACERO INOXIDABLE EN SUS DIFERENTES FORMATOS Y GRADOS.	RAMON DE JESUS TORRES HERRERA	669399
E/2022-4848	31/1/22	METRO TEAM SOLUTION	VENTA, DISEÑO, CONSTRUCCIÓN, SOPORTE Y MANTENIMIENTO DE SISTEMAS Y TECNOLOGÍAS PARA TRANSPORTE MASIVO METRO, MONORRIEL, ETC.	RAFAEL FRANCISCO REYES RODRIGUEZ	670509
E/2022-4851	31/1/22	METRO-LINK	VENTA, DISEÑO, CONSTRUCCIÓN, SOPORTE Y MANTENIMIENTO DE SISTEMAS Y TECNOLOGÍAS PARA TRANSPORTE MASIVO METRO, MONORRIEL.	RAFAEL FRANCISCO REYES RODRIGUEZ	670249
E/2022-6072	4/2/22	MI CASA FELIZ	SERVICIOS DE BIENES RAÍCES EN GENERAL Y NEGOCIOS LIGADOS A PROYECTOS DE ARQUITECTURA Y URBANIZACIÓN PARA CONSTRUCCIONES DE VIVIENDA.	PORFIRIO DE JESUS LOPEZ NIETO	671132
E/2022-6069	4/2/22	MI HOGAR FELIZ	SERVICIOS DE BIENES RAÍCES EN GENERAL Y NEGOCIOS LIGADOS A PROYECTOS DE ARQUITECTURA Y URBANIZACIÓN PARA CONSTRUCCIONES DE VIVIENDA.	PORFIRIO DE JESUS LOPEZ NIETO	671168
E/2022-4671	28/1/22	MICHELL GRULLON REAL STATE	SERVICIOS INMOBILIARIOS, COMPRA Y VENTAS DE INMUEBLES, ALQUILERES, ADMINISTRACIÓN DE CONDOMINIOS, PRESTAMOS E HIPOTECAS.	CARLOS GABRIEL MONTES DE OCA GRULLON	670120
E/2022-5931	3/2/22	MIEL DON EMILIO	FABRICACION, COMPRA Y VENTA DE MIEL.	FRANK FELEX CAMACHO CAMACHO	671088
E/2022-4141	27/1/22	MIGOMAUTO	IMPORTACIÓN DE VEHÍCULOS DE MOTOR, EMBARCACIONES Y TRANSPORTE MARÍTIMO, COMPRA-VENTA DE VEHÍCULOS DE MOTOR, ALQUILER DE VEHÍCULOS DE MOTOR.	ALEKSANDR MIGUSHKIN	669700
E/2022-6439	7/2/22	MIGREPHI	PRODUCCION DE EVENTOS Y ESPECTACULOS ARTISTICOS Y EXPEDIO DE BEBIDAS ALCOHOLICAS Y COMIDAS INTERNACIONALES.	GEORGE ESTEBAN DE JESUS REYES PORTALATIN	671392
E/2022-6399	7/2/22	MIKEDYNAMICS	COMPRA, VENTA Y DISTRIBUCION AL POR MAYOR Y DETALLE DE PRENDAS DE VESTIR, CALZADOS Y ARTICULOS DEPORTIVOS PARA DAMAS, CABALLEROS Y NIÑOS.	MIGUEL ANGEL ADRIANO GARCIA GARCIA GARCIA	671367
E/2022-4469	28/1/22	MIKKEL CONSTRUCTORA	CONSTRUCCIÓN Y DESARROLLO DE PROYECTOS HABITACIONALES, COMERCIALES Y HOTELEROS, LA COMPRA Y VENTA DE INMUEBLES, EL ALQUILER DE EQUIPOS Y MAQUINARIA DE CONSTRUCCION.	JULIO CESAR MARTINEZ LANTIGUA	670158
E/2022-5342	2/2/22	MIL HEBRAS HAIRSTYLE	ELABORACIÓN DE PRODUCTOS ORGÁNICOS PARA EL CUIDADO DEL PELO, TALES COMO SHAMPOO, GOTERO CAPILAR, MASCARILLA HIDRATANTE, GOTAS DE BRILLO, LEAVEN.	YENIFER DIAZ PEREZ	670596
E/2022-2993	27/1/22	MILESUP ESPINAL MOTOSALES	VENTA DE MOTOCICLETAS Y DE SUS PARTES, PIEZAS Y ACCESORIOS AFINES.	RAFAEL ANDRES ESPINAL SANTANA	669742
E/2022-5297	1/2/22	MILETO STORAGE	ALQUILER DE INMUEBLES, NAVES Y ESPACIOS DE ALMACENAMIENTO. ADMINISTRACIÓN DE BIENES. IMPORTACIÓN, VENTA Y COMERCIALIZACIÓN DE MOBILIARIOS.	KATHERINE ELVIRA CARIAS GIL, LUIS EDUARDO ROSARIO GRAU	670998
E/2022-4290	27/1/22	MILEY HAIR SALON	SERVICIOS DE CUIDADO DE BELLEZA EN GENERAL, LAVADO, SECADO Y PEINADO DEL CABELLO, CORTES, TINTADOS, APLICACIÓN DE TECNICAS, ADAPTACION DE EXTENCIONES.	ISLENE JEAN BAPTISTE	669837
E/2022-4487	28/1/22	MILFONTES	COMPRA Y VENTA DE INMUEBLES, ADMINISTRACIÓN DE CONDOMINIOS Y DESARROLLO DE PROYECTOS INMOBILIARIOS.	JESSICA DE LA CRUZ	669978
E/2022-4600	28/1/22	MILTIN MARKET	COMPRA Y VENTAS DE ALIMENTOS, COMPRA Y VENTAS DE BEBIDAS, OPERADORES DE RESTAURANTES, SERVICIOS DE CATERING, BAR, COMPRA Y VENTAS DE MISCELLANEOUS.	YAKAYRA ADELA MATOS NIETO	670127
E/2022-3250	26/1/22	MILYMOTAMAKEUP & D LAUTNER	SERVICIOS SALÓN DE BELLEZA, CEJAS, PESTAÑAS, MAQUILLAJES, ARREGLO DE PELO, UÑAS Y CUIDADO DE LA PIEL.	JOANNA DE LA CRUZ UCETA, MILAGROS MATA CHERUBIN	669580
E/2022-3525	25/1/22	MINAJA SOLUCIONES CONTABLE, FISCAL Y LEGAL	DESPACHO CONTABLE, ASESORIAS Y CONSULTORIAS CONTABLE, FISCAL Y LEGAL. REPRESENTACIONES LOCALES E INTERNACIONALES, SERVICIOS OUTSOURCING DE RRHH Y NOMINAS.	ARCADIO GUZMAN GARCIA	669250
E/2022-4402	28/1/22	MINIMARKET LA PARADA BY JBRUNJIM	VENTA AL POR MAYOR Y MENOR DE ALIMENTOS Y BEBIDAS.	JERMANIA BRUNO JIMENEZ	670017
E/2022-5104	1/2/22	MINIMARKET YASMIN GONZALEZ	VENTAS DE PRODUCTOS AL POR MAYOR Y DETALLE DE PRODUCTOS COMESTIBLES, BEBIDAS, DE LIMPIEZA Y AFINES	YASMIN DE LOS SANTOS GONZALEZ	670409
E/2022-6108	4/2/22	MINISTERIO ATALAYA DE CRISTO- EZEQUIEL,1:24	ENTIDAD SIN FINES DE LUCRO DEDICADA A LLEVAR LA PALABRA DE DIOS Y A AYUDAR A LAS PERSONAS MAS NECESITADAS CONFORME EL SEÑOR NOS DIRIJA.	CARLOS MANZUETA WLLETTE, DANIEL EDUARDO NATERA PEREZ, ERIDANIA CASTILLO SEVERINO, KENIA PAREDES	671183
E/2022-5189	1/2/22	MINISTERIO CRISTIANO INTERCESORAS GUERRERAS Y VIRTUOSAS, MICRIGVI	ENTIDAD SIN FINES DE LUCRO DEDICADA A LA INTERCESIÓN Y RESTAURACIÓN FAMILIAR.	ANGELA ESTHER DOMINGUEZ JIMENEZ DE VALDEZ	670503
E/2022-3980	26/1/22	MINISTERIO CRISTO NOS VIENE A BUSCAR	EVANGELIZAR Y CORPORADO, MINISTERIO CRISTIANO, SIN FINES DE LUCRO.	MANUEL BASIE FRANCOIS	669562
E/2021-63769	28/1/22	MINISTERIO CUMPLIENDO EL PROPOSITO	ENTIDAD SIN FINES DE LUCRO DEDICADA PREDICAR EL EVANGELIO DE JESUCRISTO, EVANGELIZAR, MEDIANTE CULTOS, CONCILIOS, SEMINARIOS, PUBLICACIONES.	HILARIO RAFAEL GOMEZ ESPINAL	670104
E/2022-2956	28/1/22	MINISTERIO DE NEHEMIAS MANOS A LA OBRA ELP	CENTRO DE ADORACIÓN 'IGLESIA, CULTOS, CENTRO DE FORMACIÓN Y CAPACITACIÓN APOYO Y ORIENTACIÓN MEDICA SIN FINES DE LUCROS.	ESPERANDIEU L PIERRE	670062
E/2022-5856	3/2/22	MINISTERIO DESPERTANDO CON JESÚS	EL MINISTERIO, SIN FINES DE LUCRO, SE DEDICA A LA DIFUSION DEL EVENGELIO POR MEDIO DE PROGRAMAS RELIGIOSOS, ASISTENCIA SOCIAL, CONSTRUCCIONES A FINES.	JEHOMAR PEÑA BELTRE	670984
E/2022-3743	25/1/22	MINISTERIO EVANGELISTICO YO Y EL PADRE UNO SOMOS	SIN FINES DE LUCRO, DEDICADA A PREDICAR LA PALABRA DE DIOS Y A OFRECER ACTIVIDADES Y AYUDAS COMUNITARIAS.	MAGDALENO GARCIA JIMINIAN	669369
E/2022-3158	4/2/22	MINISTERIO INTERNACIONAL CASA DE RENOVACIÓN ROMANOS 12:2	MINISTERIO DE CARACTER CRISTIANO ENFOCADO EN LA EXPANSION DEL REINO DE DIOS, COMPROMETIDOS CON LA ACCION SOCIAL Y LA EDUCACION INTEGRAL .	RADHAMES RAFAEL UBIERA POLANCO	671208
E/2022-4308	27/1/22	MINISTERIO RESCATANDO MUJERES DEL MUNDO PARA CRISTO	PREDICAR EL EVANGELIO DE CRISTO, AYUDAR A LAS FAMILIAS NECESITADAS, SER FUENTE DE EMPLEO PARA LAS MUJERES QUE NECESITEN LA AYUDA Y FOMENTAR LA EDUCACIÓN MEDIANTE CURSOS TÉCNICOS. SIN FINES DE LUCRO.	CLEOTILDE ÁLVAREZ UREÑA	669916
E/2022-5506	2/2/22	MINISTERIOS PASOS DE FE	ENTIDAD SIN FINES DE LUCRO DE CARACTER SOCIO ESPIRITUAL DESTINADA AYUDAR, CAPACITAR Y EDUCAR EN LA PALABRA DE DIOS, BRINDANDO UNA MANO AMIGA .	ADOLFO ALEJANDRO FARIÑA CONTRERAS	670734
E/2022-2263	26/1/22	MIRACLE DENTAL CENTER	SERVICIOS DE ODONTOLOGÍA EN GENERAL: PREVENTIVA, ESTÉTICA, ORTODONCIA, IMPLANTOLOGÍA, Y TODO TIPO DE TRATAMIENTO ODONTOLÓGICO NECESARIO PARA LA CURA.	CARLOS JOSÉ FERNANDEZ PEÑA	669484
E/2022-5792	3/2/22	MISIÓN APOSTÓLICA DE IGLESIA E. UNIVERSAL JESUCRISTO ES EL SEÑOR, JES	REALIZACIÓN DE CULTOS RELIGIOSOS Y TRABAJOS COMUNITARIO. SIN FINES DE LUCRO	MARIA VIRGEN ABREU DE DEL ORBE	670923
E/2022-4424	27/1/22	MISION DE IGLESIAS TABERNACULO DE EXALTACION AL GRAN YO SOY MINTANGRANCAN	ENTIDAD SIN FINES DE LUCRO DEDICADA A PREDICAR EL EVANGELIO Y AYUDAR A LA COMUNIDAD CON LA EDUCACIÓN Y AYUDA SOCIALES.	JUANA ALMONTE PINEDA	669922
E/2022-4178	28/1/22	MISION EVANGELIZADORA DOMINICANA MED	FUNDACION SIN FINES DE LUCRO DEDICADA A REALIZAR LA APERTURA DE LAS IGLESIAS BIBLICAS CRISTIANAS Y PREDICAR EL EVANGELIO.	RICHARD BRADLEY VALLETTE	670038
E/2022-5612	2/2/22	MISION IGLESIA DE DIOS RIOS DE AGUA VIVA MIDRAV	SIN FINES DE LUCRO DEDICA A PREDICAR EL EVANGELIO.	AMOS NICOLAS	670829
E/2022-3794	25/1/22	MITS FORMACIÓN	PROVEER CAPACITACIÓN, CONSULTORÍA, COMERCIALIZACIÓN DE SISTEMAS. FORMACIÓN, CAPACITACIÓN, CERTIFICACIÓN Y CONSULTORÍA TÉCNICAS PROFESIONAL.	FRANKLIN GREGORIO MORRISON RAMÍREZ	669415
E/2022-3984	26/1/22	MIXFASHION03 BY YENNIFER ROMERO	VENTA DE ACCESORIOS, ROPAS, ZAPATOS PARA DAMAS, CABALLEROS Y NIÑOS. ASESORÍA DE IMAGEN PARA DAMAS, CABALLEROS Y NIÑOS	YENNIFER ROMERO DE LOS SANTOS	669565

[210] EXP.	[220] SOL. FECHA		[510] ACTIVIDAD	[730] SOLICITANTE	[111] REGISTRO
E/2022-6196	7/2/22	MIXTLI GRAFIKA	MERCADEO, PUBLICIDAD, IMPRESION, PROMOCIÓN, COMERCIO, ASESORIA, SERVICIOS GRAFICOS, EVENTOS PARA TODOS LOS MEDIOS DE PUBLICACIÓN.	MIXTLI GRAFIKA, EIRL	671483
E/2022-3669	31/1/22	MNJ PRODUCTS	ELABORACIÓN Y VENTA DE PRODUCTOS DE BELLEZA, DEL HOGAR, JABONES ARTESANALES, SHAMPOO PARA AUTO. CAPACITACIÓN EN ÁREA DE BELLEZA.	JULIA DE LA ROSA GONZALEZ, NATHALY NARCEL BURGOS DE LA ROSA	670271
E/2022-6437	7/2/22	MOBIS DEVELOPMENT	SERVICIOS DE MERCADEO Y PUBLICIDAD INMOBILIARIA.	JAIME RAFAEL FERNANDEZ COROMINAS	671407
E/2022-4408	27/1/22	MOBROX	SOCIEDAD ENFOCADA EN LA PRODUCCIÓN TELEVISIVA DE EVENTOS Y DEPORTES.	JEAN MANUEL JIMÉNEZ SUSADA	669923
E/2022-2401	31/1/22	MOCAPRO PROVISIONES Y ALGO MAS	VENTA DE ALIMENTOS CRUDOS Y ENLATADOS, FERRETERÍA, PANADERÍA, VENTA DE ARTÍCULOS PARA EL HOGAR E HIGIENE PERSONAL, INSUMOS Y EQUIPOS MÉDICOS.	MARIA CRISTINA CAIRO ANDUJAR DE LEONOR	670283
E/2022-1759	1/2/22	MODERNA DENTAL SMILE	SERVICIOS DE ODONTOLOGÍA.	YESSICA ALEXANDER MARTINEZ PEREZ	670559
E/2022-5084	1/2/22	MOLIMEN MULTISERVICIOS	INVERSIONES INMOBILIARIAS, LA COMPRA Y VENTA DE BIENES INMUEBLES, CONSTRUCCIONES DE EDIFICACIONES, ASUNTOS INMOBILIARIOS EN GENERAL, ADMINISTRACIÓN DE TODO GÉNERO DE PROYECTOS.	ELVIN SILVESTRE MENA SOSA	670407
E/2022-2425	27/1/22	MONANGEL INVESTMENTS	PROMOCIÓN, MERCADEO, COMPRA Y VENTA DE BIENES INMUEBLES	ANGEL MONEGRO FIGUEREO	669803
E/2022-5276	3/2/22	MONCION ESPINAL MAS CONSTRUCCIONES	SERVICIOS DE CONSTRUCCIÓN.	ENMANUEL ANTONIO MONCION ESPINAL	671013
E/2022-2672	27/1/22	MONERIAS DEL HOGAR	FABRICACIÓN Y VENTA DE PRODUCTOS DEL HOGAR, CORTINAS DE BAÑO, CORTINAS DE VENTANA DE SALA, COLCHAS, JUEGOS DE COLCHA Y SABANAS, JUEGOS DE BAÑO, JUEGOS DE COCINA.	WATHER BLADIMIL SANTANA SANTANA	669860
E/2022-4432	28/1/22	MONEYGUARD	GESTIÓN DE COBROS Y RECUPERACIÓN DE VALORES, ADQUISICIÓN DE CARTERAS DE CRÉDITOS Y FACTURAS, CESIONES DE CRÉDITO Y SERVICIOS LEGALES DE COBRANZA.	RICHARD MANUEL PERALTA DECAMPS	669949
E/2022-2184	1/2/22	MONTAS LEÓN DIVERSIDADES.	OFRECER SERVICIO DE CALIDAD, MEDIANTE LA COMPRA Y VENTA DE ALIMENTOS CRUDOS Y COCIDOS, ASÍ COMO BEBIDAS DE TODO TIPO; COMERCIALIZANDO Y SUMINISTRANDO COMO PROVEEDOR.	NIXSON MONTAS SANCHEZ	670417
E/2022-3858	26/1/22	MONTE ALTO PRODUCTIONS	CREADOR DE CONTENIDOS AUDIOVISUALES Y MUSICALES, SERVICIO DE PUBLICIDAD EN GENERAL, MAESTRÍA DE CEREMONIAS, CONFERENCIAS EDUCATIVAS, MARKETING DIGITAL Y EVENTOS EN GENERAL.	ROBERT ADRIAN POLANCO HIRALDO	669454
E/2022-4368	27/1/22	MONTSENY	SIEMBRA, PROCESAMIENTO, COMERCIALIZACION, VENTAS, IMPORTACIÓN Y EXPORTACIÓN DE FRUTAS, VEGETALES, LEGUMBRES, HORTALIZAS Y TUBÉRCULOS PARA EL CONSUMO HUMANO.	CARPROSOL, S.R.L	669892
E/2022-3533	4/2/22	MONVELLI	VENTA, EXPORTACIÓN E IMPORTACIÓN DE ROPA NUEVA Y USADA, PRODUCTOS DE BELLEZA, MAQUILLAJE Y ACCESORIOS	HEIDY NATHALI ABREU SÁNCHEZ	671200
E/2022-1988	28/1/22	MOON COLLECTION BY LUCIA	VENTA DE ACCESORIOS DE MUJERES Y DE HOMBRES, MANUALIDADES Y BISUTERÍA EN GENERAL.	LUCIA CONTRERAS TEJADA	670122
E/2022-2785	26/1/22	MORILLO BELTRAN & ASOCIADOS	IMPORTACIÓN, COMPRA, VENTA, PROMOCIÓN Y ASESORÍA DE PRODUCTOS DE ALMACENES Y SUPERMERCADOS ESPECIALMENTE EN PRODUCTOS ALIMENTICIOS CON PREDOMINIO EN CARNES.	RAMONA MORILLO DE DEL ROSARIO	669644
E/2022-6395	7/2/22	MOTO CLUB BAVARO PUNTA CANA	SIN FINES DE LUCRO. AGRUPAR A LOS MOTOCICLISTAS DE LA ZONA DE BAVARO, PUNTA CANA Y ZONAS ALEDAÑAS Y PROMOVER EL TURISMO INTERNO EN NUESTRAS MOTOCICLETAS.	CRISTIAN CHEVALIER GOMEZ	671378
E/2022-4626	2/2/22	MOTO PIEZAS KISBELY	VENTA DE MOTICICLETAS Y TODOS SUS REPUESTOS.	KISBELY FRANCHESCA PEÑA NOVA	670748
E/2022-3493	25/1/22	MOTO REPUESTOS LA MILLA	VENTA DE TODO TIPO DE PIEZAS, ACCESORIOS, LUBRICANTES Y TALLER DE MECANICA DE VEHICULO DE MOTOR.	FREDY VASQUEZ GALVEZ, JUAN ANTONIO MONTERO MORDAN	669218
E/2022-4106	27/1/22	MOTO TAXI MALLIA	SERVICIO DE TRANSPORTE AUTOMOTOR URBANO REGULAR DE PASAJEROS, INCL. LOS SERVICIOS DE TRASP. REGULAR DE MENOS DE 50 KM.	MASIEL TAVAREZ NUÑEZ	669693
E/2022-3491	26/1/22	MOTO TAXI UNIDOS LAS MATAS DE FARFAN	SERVICIOS DE TRASPORTE EN MOTO TAXIS Y CARROS DE TAXIS, A LOS CIUDADANOS DEL MUNICIPIO DE LAS MATAS DE FARFAN.	PORFIRIO ALBERTO CESPEDES REYES	669464
E/2022-4686	31/1/22	MOUSEN SOLUTIONS	INVERSIONES INMOBILIARIAS EN GENERAL	MELINA DEL ROSARIO RODRIGUEZ	670130
E/2022-4191	27/1/22	MOVIL FACIL PABLO CASTILLO	ALQUILER, VENTA Y COMPRA DE VEHICULOS DE MOTOR, IMPORTACION DE VEHICULOS PESADOS Y LIVIANOS.	PABLO CASTILLO MUÑOZ	669734
E/2022-347	31/1/22	MOVIMIENTO CRISTIANO CONOCIENDO A JESÚS CRISTO MCCJC	SIN FINES DE LUCRO, QUE SE DEDICA A: AYUDA A LA COMUNIDAD CON LA SALUD Y CON LA EDUCACIÓN, AYUDAR A LA NIÑEZ A TERMINAR SUS ESTUDIOS DE BACHILLER Y LUEGO ESTUDIOS SUPERIORES.	MAXIMA YUDERKIS HENRIQUEZ REYES	670350
E/2022-5423	2/2/22	MOVIMIENTO JUSTICIA SOCIAL - MOJUSO	SIN FINES DE LUCRO. PROMOVER LOS VALORES JURICOS, SOCIALES Y CULTURALES, DEFENDER LOS VALORES DE LA NACION APEGADOS A LA CONSTITUCION DE LA REPUBLICA DOMINICANA.	OMAR JOSE GARCIA CASTILLO	670658
E/2022-3818	25/1/22	MOVIMIENTO PENTECOSTAL CAMINANDO POR LA SENDA ANTIGUA-MOPCSENDA	ORGANIZACIÓN SIN FINES DE LUCRO PARA ACTIVIDADES DE IGLESIA.	MAFALDA FRANCISCO VALDEZ DE VENTURA	669437
E/2022-5213	1/2/22	MPB REALTY GROUP	SERVICIOS INMOBILIARIOS.	MARIO DE JESUS PLA BOURNIGAL	670505
E/2022-4954	31/1/22	MPOLANCO	IMPORTACIÓN Y VENTA DE ELECTROMÉTRICO DEL HOGAR. IMPORTACIÓN Y VENTA DE ROPAS Y ZAPATOS DE NIÑOS Y ADULTOS. IMPORTACIÓN Y VENTA EQUIPOS TECNOLÓGICOS.	MIGUEL EUSEBIO POLANCO PICHARDO	670314
E/2022-6364	7/2/22	MPSYSTEM SMART PARKING	SE DEDICARÁ A CONSTRUCCIÓN DE OBRAS CIVILES, PARQUEOS, EDIFICACIONES Y CARRETERAS MANTENIMIENTO, COMERCIO Y OPERACIÓN DE PARQUEOS.	FRANKLIN FERDINANDO LITHGOW PEÑA	671356
E/2022-4036	27/1/22	MR. DONUTS AND SWEETS MOVILLA	ELABORACIÓN, VENTAS, DISTRIBUCIÓN DE PRODUCTOS DE PANADERÍA, DULCERÍA, DONUTS Y/O PRODUCTOS DERIVADO DE LA HARINA.	YOLANDA MICHELLE QUIÑONES BOBEA	669703
E/2022-3517	4/2/22	MRDAUTOS	IMPORTACIÓN Y VENTA DE VEHÍCULOS, AUTODETALING.	MARTIN ALBERTO RODRIGUEZ DE MOYA	671081
E/2022-4422	27/1/22	MSF ENTERPRISE	COMPRA, VENTA, IMPORTACIÓN Y EXPORTACIÓN DE PRODUCTOS CÁRNICOS, PESCADOS Y MARICOS, FRUTAS, VEGETALES.	MELISSA SANTOS POLANCO	669926
E/2022-4774	31/1/22	MT SPACE DESING	DISEÑO INDUSTRIAL, DISEÑO DE INTERIORES, VENTA DE MUEBLES, DECORACION DE INTERIORES, CONSULTORIA DE INTERIOR, VENTA DE TEXTILES, DISEÑO ARQUITECTÓNICO.	MARKIN DIVENCHI TORRES VILLAR	670193
E/2022-5296	2/2/22	MTS -MASTER TECH SUPPORT	GESTION DE SERVICIOS DE TICS.	FRANKLIN JOSE UREÑA CAPELLAN	670858
E/2022-2265	28/1/22	MUEBLERIA EL BARATON FLORENTINO	VENTA DE MUEBLES.	JESUS MARÍA FLORENTINO CRUZ	670115
E/2022-4674	31/1/22	MUEBLES Y TAPICERIA RAMIREZ FR	FABRICACIÓN Y REPARACIÓN DE MUEBLES, CONFECCIÓN DE COLCHAS Y COJINES.	FRANCISCO JAVIER RAMIREZ TORRES	670229
E/2022-5678	3/2/22	MULABIS CASUAL RD	VENTA Y COMPRA DE ROPAS Y ACCESORIOS EN GENERAL.	RAISA CARABALLO DE BELTRE	670876
E/2022-3149	28/1/22	MULTISERVICIOS SOGEN	SERVICIOS DE INSTALACIONES GENERALES Y ESPECIALES COMO: HERRERÍA, FONTANERÍA, CONSTRUCCIÓN, ELECTRICIDAD, SHEETROCK, EBANISTERÍA, CLIMATIZACION.	JAVIER JESUS MEDINA GRANADOS, NIKO PAOLO MEDINA GOMEZ	670014
E/2022-4698	31/1/22	MUNDO INTELIGENTE	VENTAS DE ARTÍCULOS ELECTRÓNICOS Y DEPORTIVOS.	JEAN PIERRO GARCIA PEÑA	670149
E/2022-6273	4/2/22	MUNDOSERVIS	EQUIPOS Y SERVICIOS PARA LA CONSTRUCCIÓN DE TODA NATURALEZA, DISEÑO DE PROYECTO, ASESORÍA, FABRICACIÓN E INDUSTRIALIZACIÓN DE MATERIALES.	JUAN CARLOS DE JESUS CHALA	671343
E/2022-2411	3/2/22	MURIEL CLUB ATLETICO BAVARO	SERVICIOS DE ESCUELA DEPORTIVA, FUTBOL EN SUS MODALIDADES 5, 7 Y 11, BALONCESTO, BOLEIBOL, TENIS, PADEL, ATLETISMO, TODO TIPO DE ACTIVIDAD DEPORTIVA.	MANUEL JESUS MURIEL CONTRERAS	670980
E/2022-3993	26/1/22	MVR LEX	CONSULTORES JURIDICOS.	ALEJANDRO EMILIO RAMON VANDERHORST	669577
E/2022-5063	2/2/22	MY GRAND EVENT BY LISVANY RODRIGUEZ	DISEÑO, DECORACIÓN Y ORGANIZACIÓN DE EVENTOS, CUMPLEAÑOS, BODAS, ANIVERSARIOS, BAUTIZOS; ALQUILER DE MOBILIARIOS TALES COMO SILLAS, MESAS.	JOSE CARLOS LEIVA RODRIGUEZ	670735
E/2022-4131	4/2/22	N.G ESSENCE STETIC CENTER	MEDICO Y SERVICIOS DE SALUD ESPECIALIZADO EN EL AREA ESTETICA, CIRUGIAS PLASTICAS. SERVICIOS MEDICOS EN GENERAL. SERVICIOS DE SPA Y ESTETICOS.	NELLYVETH GUILAMO MELO	671076
E/2022-4174	27/1/22	NAILESH BEAUTY ROOM	SERVICIOS DE: MANICURA, PEDICURA, PINTADOS NORMALES Y EN GEL, UÑAS ACRÍLICAS, EXTENSIONES DE PESTAÑAS, MASAJES CORPORALES, MAQUILLAJES, DEPILACIÓN CORPORAL.	YAKILSA MANUELA POLANCO GUZMAN	669726
E/2022-5349	2/2/22	NAJAYO BEACH CLUB	MANEJO Y ADMINISTRACIÓN DE INSTALACIONES DESTINADAS AL ESPARCIMIENTO, ACTIVIDADES CULTURALES, TURÍSTICAS, SOCIALES, DEPORTIVAS.	DOMICEM S.A.	670619
E/2022-5651	7/2/22	NAKAY BEAUTY	SERVICIOS DE BELLEZA Y ESTETICA EN GENERAL, VENTA DE PRODUCTOS PARA EL CABELLO Y UÑAS, SALON DE BELLEZA, ARREGLO DE UÑAS, COMERCIALIZACIÓN Y DISTRIBUCIÓN DE PRODUCTOS DE BELLEZA.	BARNNELLYS VIRGINIA TAVAREZ, AUSTRALIA LIZARDO MARTE	671395
E/2022-1859	26/1/22	NAMIAS TRAVELS	AGENCIA DE VIAJES DONDE REALIZAMOS LAS SIGUIENTES ACTIVIDADES DENTRO DE LA INDUSTRIA TURÍSTICA: VENTA DE BOLETOS AÉREOS VENTA DE RESERVAS DE HOTELES NACIONALES E INTERNACIONALES.	MARGARITA NAMIAS REYES DE LOPEZ	669572
E/2022-3404	20/1/22	NAT.LUXURYDESIGN	VENTA DE ROPAS Y ACCESORIOS DE LUJOS PARA DAMAS Y CABALLEROS	NATANAEL POLANCO CONCEPCION	669171
E/2022-5183	1/2/22	NATIONAL PETROLIEON E	COMERCIALIZACIÓN Y VENTA DE TODO TIPO DE COMBUSTIBLES, SERVICIO DE VENTA A DOMICILIO, DE GASOIL Y DEMÁS COMBUSTIBLE, VENTA DE ACEITE, Y DERIVADOS DE PETRÓLEOS.	MIGUELINA ISABEL ANGLERO BATISTA	670480
E/2022-6518	7/2/22	NATURAL CITRUS - NACIT	COMERCIALIZACIÓN, DISTRIBUCIÓN Y VENTA DE TODO TIPO DE FRUTAS.	JOSE ARIEL ORTEGA DE LA ROSA, LAURA JAEL FIGUEROA	671469
E/2022-3717	31/1/22	NATURAL MUÑECA	VENTA DE COSMETICOS PARA EL CUIDADO DEL CABELLO Y LA PIEL	OSBALDO ANTONIO PARACHE MONEGRO, SOLANYI BUENO ST FLEUR	670397
E/2022-3659	27/1/22	NATURALSHEI GENERAL BUSINESS	VENTA DE TODO TIPO DE PRODUCTOS DE BELLEZA Y PRODUCTOS DE LIMPIEZA.	FRANKLIN MORETA RUIZ, SHEILA ALTAGRACIA PINEDA FRIAS	670116
E/2022-5142	3/2/22	NATURE DERMIPELY COSMETICS LABORATORIO	FABRICACIÓN Y VENTAS DE PRODUCTOS COSMÉTICOS DE BELLEZA E HIGIENE PERSONAL.	ERIKA CELESTE RAMIREZ FRANCO	670948
E/2022-395	2/2/22	NATURVIDA	FABRICACIÓN Y VENTA DE PAN Y DE PRODUCTOS FRESCOS DE PANADERÍA Y PASTELERÍA. CONSULTAS DE NUTRICIÓN, ELABORACIÓN DE PLANES DE DIETA.	LUIS EMMANUEL PEÑA SORIANO	670787
E/2022-1433	12/1/22	NEGOCIOS DIVERSOS L & C	REALIZACIÓN DE PRESTAMOS, HIPOTECAS Y FINANCIAMIENTOS EN GENERAL, PROYECTOS DE INVERSIÓN, NEGOCIOS RELACIONADOS.	NEGOCIOS DIVERSOS L&C, S.R.L.	669148
E/2022-6227	4/2/22	NEGOCIOS RAAG	COMPRA, VENTA, OPERACIÓN Y ADMINISTRACIÓN DE BIENES INMUEBLES; ASÍ COMO ADMINISTRACIÓN, DIRECCIÓN Y OPERACIÓN DE FRANQUICIAS EXTRANJERAS O LOCALES.	OSCAR ANDRES BRENES DEL VILLAR	671236
E/2022-4766	7/2/22	NÉLE ORGANIC	ELABORACIÓN Y COMERCIALIZACIÓN DE PRODUCTOS PARA EL CUIDADO DEL CUERPO, PIEL, CABELLO Y UÑAS.	NELVA CLARIBEL FORTUNATO MERCEDES, EUSEBIO ARISMENDY DEBORD LOPEZ	671357
E/2022-3910	27/1/22	NETIN SERVICIOS INFORMÁTICOS INTERNACIONALES	SERVICIOS DE SOPORTE PARA LA TRANSFORMACIÓN DIGITAL, CONSULTORÍA CON CONCEPTOS DE SOLUCIONES INDIVIDUALES EN LAS ÁREAS DE ENTORNOS DE TRABAJO, OFICINA CLÁSICA.	BRIGITTE INNIRA STUCKMANN RAJA	669739
E/2022-5547	2/2/22	NEURY°S SPA NAILS CENTER	SERVICIOS DE SALÓN DE BELLEZA, LAVADO, CORTE Y SECADO DEL CABELLO, MANICURE, PEDICURE, SERVICIOS DE SPA, ESTÉTICOS Y FACIALES, VENTA DE ACCESORIOS.	ANGELA LUISA FERRERAS MONTERO	670768
E/2022-4139	27/1/22	NEWVISION EMPRESA DE SERVICIOS MULTIPLES	PROVEER SERVICIOS A EMPRESAS TALES COMO MANTENIMIENTO DE EQUIPOS Y MAQUINARIAS, TRANSPORTE DE PERSONAL Y RENTA DE VEHICULOS.	ANGEL PATRICIO HERNANDEZ GOMEZ	669690
E/2022-4148	27/1/22	NEXSOFWARE CARIBE	IMPORTACIÓN, DISTRIBUCIÓN,VENTA, ARRENDAMIENTO SOPORTE Y MANTENIMIENTO DE PROGRAMAS DE COMPUTADOR (SOFTWARE). EQUIPOS DE PROGRAMAS DE COMPUTADOR.	NEXSOFWARE CARIBE, SRL	669720
E/2022-5828	3/2/22	NICALEX	TENEDORA DE BIENES INMUEBLES, COMPRA, VENTA Y ADMINISTRACION DE BIENES INMUEBLES.	GRACIA HUGUES ROUSSEAU	670960
E/2022-1897	27/1/22	NICASIO LENDOF AUTO IMPORT & RENT A CAR	RENTA DE VEHICULOS DE MOTOR, ASI COMO LA COMPRA VENTA Y DISTRIBUCION DE SUS VEHÍCULOS, TANTO EN EL PAÍS COMO EN EL EXTRANJERO, POR LO CUAL PODRÁ IMPORTAR Y EXPORTAR VEHÍCULOS.	ZACARIAS NICASIO LENDOF, MILAGROS MARTINEZ PAYERO	669746
E/2022-4252	27/1/22	NO BARAJES GROUP	VENTA DE ARTÍCULOS PROMOCIONALES, GUÍA TURÍSTICA, VISITAS TURÍSTICAS, ORGANIZACIÓN DE EXCURSIONES.	JEHINSI MABEL PIMENTEL, MERCEDES YONISA CUSTODIO CASTILLO	669787
E/2022-5288	1/2/22	NOCTURNO AUTO SALES	IMPORTANCIÓN Y VENTA DE VEHÍCULO DE MOTOR, ALQUILER DE VEHÍCULO DE MOTOR.	JONATHAN MANUEL ENCARNACION, LUIS ENRIQUE ALCANTARA OROZCO	670563
E/2022-6431	7/2/22	NOI HAIR STUDIO	LAVADO, SECADO, CORTE, TINTE Y PEINADO DEL CABELLO, SPA COMPLETO PARA UNAS, PEDICURE, MANICURE, ESTÉTICA, BELLEZA, HIGIENE CORPORAL Y FACIAL.	JUANELY ZARZUELA GARCIA, MARLETTE ZARZUELA GARCIA	671389
E/2022-5966	4/2/22	NOMADA CAMPERS RD	SERVICIOS DE ALQUILER DE BUS	ARGELIS RAFAEL REYES GONZALEZ	671346
E/2022-2029	27/1/22	NONIO SERVICIOS INDUSTRIALES	FABRICACIÓN DE PIEZAS INDUSTRIALES PARA EQUIPOS AGRÍCOLAS, MAQUINARIAS PEZADAS Y VEHÍCULOS EN GENERAL, ASÍ COMO, SERVICIOS DE HERRERÍA, MANTENIMIENTO Y REPARACION DE EDIFICACIONES.	WANNER RAFAEL RIVERA GERMOSEN	669804
E/2022-4439	28/1/22	NONNITA	IMPORTACION, EXPORTACION, DISTRIBUCION Y COMERCIALIZACION DE TODO TIPO DE ROPA, CALZADOS, ACCESORIOS Y TODO TIPO DE COMPLEMENTOS PARA NIÑOS, NIÑAS Y ADOLECENTES.	DIANA LETICIA VARGAS JIMENEZ	669969
E/2022-1899	28/1/22	NORTHPOINT TECHNOLOGIES	DESARROLLO DE SOFTWARE, SERVICIOS DE CONSULTORÍA EN TECNOLOGIA DE LA INFORMACION, SERVICIOS DE ADMINISTRACIÓN DE BASES DE DATOS, ARQUITECTURA INFORMACIONAL.	REMIGIUS IMIMOLE IDAEWOR, MARIEL AYMEE PUMAROL TAVAREZ	670045
E/2022-5358	2/2/22	NOVEDADES LUCYN	COMERCIO DE TODO TIPO DE ARTÍCULOS DE BELLEZA Y DECORACIÓN DEL HOGAR.	LUCINDA MONTERO DE LA PAZ	670604

[210] EXP.	[220] SOL. FECHA	[561] NOMBRE COMERCIAL	[510] ACTIVIDAD	[730] SOLICITANTE	[111] REGISTRO
E/2022-5168	1/2/22	NRP COMUNICACIONES	GESTIÓN DE MEDIOS DE INFORMACIÓN, ASESORÍA, DESARROLLO Y EJECUCIÓN DE ESTRATEGIAS DE COMUNICACIÓN.	VICTOR NICOLAS REYNOSO PRENZA	670465
E/2022-5108	1/2/22	NUARQ	CONSTRUCCIÓN EN GENERAL (CASAS, EDIFICIOS RESIDENCIALES Y CORPORATIVOS, HOSPITALES, PARQUES. NAVES INDUSTRIALES, LOCALES COMERCIALES, HOTELES, VILLAS.	BRAYAN DAVID REYES MOTA, FRANCIEL ELIAS ORTEGA JAQUEZ	670416
E/2022-5643	3/2/22	NUCLEO BEAUTY	SALÓN DE BELLEZA, ESTÉTICA, ELABORACIÓN Y VENTAS DE PRODUCTOS PARA LA BELLEZA, VENTAS DE COSMÉTICOS, VENTAS DE ROPA Y ACCESORIOS.	SONIA MASSIEL JEFFERS DE LA PAZ	670842
E/2022-4894	31/1/22	NUÑEZ CUSTODIO AVAL INVERSIONES	INVERSIONES EN BIENES RAÍCES, SERVICIOS LEGALES Y SERVICIOS DE INFORMÁTICA.	ELMER JULIO NUÑEZ LIRIANO, FIDIAS JAZMIN CUSTODIO CASADO	670270
E/2022-5980	4/2/22	NUÑEZ GRULLON ARQUITECTOS	DISEÑO Y CONSTRUCCIÓN DE TODO TIPO DE EDIFICACIONES REMODELACIONES, COMPRA, VENTA, IMPORTACIÓN Y EXPORTACIÓN DE MATERIALES DE CONSTRUCCIÓN.	JOSE BIENVENIDO NUÑEZ GRULLON	671324
E/2022-4847	4/2/22	NUTRI MAX	VENTA DE PRODUCTOS NATURALES Y DEPORTIVOS VITAMINAS, PROTEÍNAS, NUECES,PRODUCTOS PARA EL CUIDADO PERSONAL Y DEL HOGAR, JUGOS NATURALES.	EPIFANIO FELIPE ESPINO	671083
E/2022-2621	28/1/22	NUTRIZAX	DISTRIBUCIÓN DE PRODUCTOS PARA LA PIEL NO COMESTIBLES PARA EL USO DE LA HIGIENE PERSONAL, DISTRIBUCION Y VENTA DE SUPLEMENTOS DEPORTIVOS.	DARYS MANUEL POLANCO VALENZUELA	669993
E/2022-5522	2/2/22	OCEAN VIEW BAYON, APARTAHOTEL Y VILLAS	SERVICIOS DE HOTELERIA, BIENES RAICES.	FRUTO ENRIQUE DE JESUS CRUZ ALMONTE	670866
E/2022-6467	7/2/22	OCEANUS INVESTMENT	PROMOCIÓN, DESARROLLO O FOMENTO DE OPORTUNIDADES DE INVERSIÓN Y LA REPRESENTACIÓN DE EMPRESAS, NEGOCIOS, PRODUCTOS, MARCAS, MÉTODOS, SERVICIOS.	OCEANUS INVESTMENT	671412
E/2022-4909	2/2/22	OCHYS TRAVEL	AGENCIA DE VIAJES DEDICADA A LA VENTA DE RESORTS, CRUCEROS, HOTELES, TRASLADOS, TICKETS AEREOS Y TOURS, NACIONALES E INTERNACIONALES.	LIROSHY DEL CARMEN CABRERA RODRIGUEZ	670786
E/2022-5924	3/2/22	ODONTO EXPRÉS MD	SERVICIOS DE ODONTOLOGIA EN GENERAL.	MICHELLE DEL CARMEN DE LEON DURAN	671044
E/2022-3575	25/1/22	ODONTOMED ODONTOLOGÍA ESPECIALIZADA, DRA. VANESSA MEDINA	SERVICIOS DE ODONTOLOGIA EN GENERAL.	PAULA VANESSA MEDINA FERREIRA	669267
E/2022-6053	4/2/22	OFICINA DE INGENIEROS CONSULTORES OFINGCON	CONSULTORIA, DISEÑO, CONSTRUCCION Y SUPERVISION DE PROYECTOS CIVILES, RIEGO AGRICOLA, MEDIO AMBIENTALES E HIDRO ELECTRICOS.	JULIO CESAR GARCIA OLLER	671126
E/2022-6082	4/2/22	OFICINA JURIDICA E INVERSIONES ADAMES ROMERO & SOCIEDAD	SERVICIOS JURÍDICOS EN GENERAL, PRESTAMOS Y BIENES RAICES.	FEDERICO ADAMES REGALADO	671145
E/2022-4340	27/1/22	OFIVIVALPI	PRESTACIÓN DE SERVICIOS JURÍDICOS.	VICTORIO VALERIO PEÑA	669876
E/2022-2713	18/1/22	OJALA JAH 1	SERVICIOS DE CONSTRUCCIÓN ASÍ COMO TAMBIÉN COMPRA Y VENTA DE INMUEBLES.	ALAA EL BANNA, HUSAM A SALEM, JOHNNY C. FERNANDEZ	669352
E/2022-3946	2/2/22	OJOYE RECORDS	PRODUCCIÓN Y COMERCIALIZACIÓN DE MÚSICA.	JUAN LUIS GUERRA SEIJAS	670729
E/2022-6541	7/2/22	OK PRINT BY CORPORAN Y LUGO	DISEÑO GRAFICO, IMPRESIÓN EN GENERAL, GRABADO LÁSER, SERIGRAFÍA, BORDADOS, FABRICACIÓN DE UNIFORMES, PUBLICIDAD Y ARTÍCULOS PERSONALIZADOS.	GEORGE LUIS CORPORAN ROSADO	671474
E/2022-5739	3/2/22	OMAIA BIOHEALTH & CONSULTORIO MEDICO	SERVICIOS DE ANÁLISIS DE LABORATORIO, BACTERIOLOGÍA, VENTA DE REACTIVOS E INSUMOS DE LABORATORIO, VENTA DE MEDIOS DE CULTIVOS.	AMANDA YOSAIRA UBIERA PELEGRIN	670992
E/2022-3948	26/1/22	OMI DENTAL,ODONTOLOGIA MINIMAMENTE INVASIVA	SERVICIOS ODONTOLOGICOS, VENTA AL POR MAYOR Y DETALLE DE INSTRUMENTAL Y MATERIAL ODONTOLOGICO, ENSEÑANZA TECNICO PROFESIONAL Y ENSEÑANZA NO DEFINIDA POR NIVELES.	ANA MARIA RAMIREZ DE BOSSU	669545
E/2022-4249	27/1/22	ONCALL MEDICAL ASSISTANCE	BRINDAR ATENCIÓN MÉDICA DOMICILIARIA EN LA REPÚBLICA DOMINICANA.	YDELINA TAVERAS MEDINA DE SALCE	669784
E/2022-5511	2/2/22	OPERADORA 3824	COMPRA, VENTA, ALQUILER Y ADMINISTRACIÓN DE INMUEBLES EN LA REPÚBLICA DOMINICANA.	DULCE MARIA VASQUEZ SIMS	670733
E/2022-5531	2/2/22	OPERADORA 3925	COMPRA, VENTA, ALQUILER Y ADMINISTRACIÓN DE INMUEBLES EN LA REPÚBLICA DOMINICANA.	DULCE MARIA VASQUEZ SIMS	670753
E/2022-5679	3/2/22	OPERADORA 4026	COMPRA, VENTA, ALQUILER Y ADMINISTRACIÓN DE INMUEBLES EN LA REPÚBLICA DOMINICANA.	DULCE MARIA VASQUEZ SIMS	670882
E/2022-5682	3/2/22	OPERADORA 4127	COMPRA, VENTA, ALQUILER Y ADMINISTRACIÓN DE INMUEBLES EN LA REPÚBLICA DOMINICANA.	DULCE MARIA VASQUEZ SIMS	670880
E/2022-5684	3/2/22	OPERADORA 4228	COMPRA, VENTA, ALQUILER Y ADMINISTRACIÓN DE INMUEBLES EN LA REPÚBLICA DOMINICANA.	DULCE MARIA VASQUEZ SIMS	670881
E/2022-5685	3/2/22	OPERADORA 4329	COMPRA, VENTA, ALQUILER Y ADMINISTRACIÓN DE INMUEBLES EN LA REPÚBLICA DOMINICANA.	DULCE MARIA VASQUEZ SIMS	670885
E/2022-4224	31/1/22	OPERADORA ZONA FRANCA INDUSTRIAL LA PALMA	OPERADORA DE PARQUES, ALQUILERES DE NAVES Y ADMINISTRACIÓN DE PARQUES, CONSTRUCCIÓN, COMERCIALIZACIÓN, RENTA Y VENTA DE NAVES INDUSTRIALES.	OPERADORA ZONA FRANCA INDUSTRIAL LA PALMA, LTD	670232
E/2021-70270	25/1/22	OPERATIVO SEMANA SANTA	PROGRAMA TELEVISIVO DE NOTICIAS.	MICROVISION, SRL	669235
E/2022-5392	2/2/22	OPHANIM	DISEÑO, IMPLEMENTACIÓN Y SOPORTE DE SOLUCIONES DE CIBERSEGURIDAD, PREVENCIÓN DE FRAUDE DIGITAL Y PROTECCIÓN DE PRIVACIDAD E IDENTIDAD DIGITAL.	ROBERT EDWARD PIMENTEL ALCANTARA	670636
E/2022-4461	28/1/22	OPTIVISION	SERVICIOS DE VENTA AL POR MENOR DE EQUIPOS Y/O ARTICULOS OPTICOS Y DE PRECISIÓN DE ACTIVIDADES ÓPTICAS, SERVICIOS DE ATENCIÓN EN SALUD, OPTOMETRIA.	SANPEN, S.R.L.	669972
E/2022-5277	1/2/22	ORGANICCURE	FABRICACIÓN, VENTA Y DISTRIBUCIÓN DE COSMÉTICOS, JABONES Y LOCIONES PARA LA PIEL.	CRYSTHAL MARIA SUERO ABREU	670547
E/2022-1575	20/1/22	ORGANIZACIÓN DE MOTOCONCHISTAS ASOMODE	ES UNA ENTIDAD SIN FINES DE LUCRO, PARA LA ORGANIZACIÓN DE PERSONAS QUE OFRECEN SERVICIOS DE MOTOCONCHOS.	ESTEBAN VALDEZ MERCEDES	669149
E/2022-4801	31/1/22	ORGANIZACIONES SOSTENIBLES DE BAJAS EMISIONES DE CARBONO OSBEC	ASESORÍA EMPRESARIAL EN CALCULAR, REDUCIR, MITIGAR Y COMPENSAR LA HUELLA DE CARBONO DERIVADA DEL CONJUNTO DE EMISIONES DE GASES DE EFECTO INVERNADERO.	JOSE DOMINGO CONTRERAS GUERRERO	670206
E/2022-3856	26/1/22	ORION WELLNESS	BRINDAR TODOS LOS SERVICIOS DE ESTETICA Y SALUD NATURISTA TALES COMO, BAÑOS SAUNA, LIMPIEZA FACIALES, MASAJES, MICRODERMOABRISION.	ABIEL RAFENY RUIZ HILARIO, MABEL DAYANNE CASASOLA DE PAZ	669928
E/2022-4236	27/1/22	ORMARQUITECTOS	SERVICIO Y ASESORAMIENTO DE DISEÑOS, ARQUITECTURA E INGENIERÍA, EDIFICACIONES, SERVICIOS CONEXOSDE ASESORAMIENTO TÉCNICOS Y SERVICIOS INMOBILIARIOS.	GARY NIKAL HERRERA RAMOS	670261
E/2022-5393	2/2/22	ORTVE INDUSTRIAL	EXPORTACIÓN, COMERCIALIZACIÓN, FABRICACIÓN Y DISTRIBUCIÓN DE PRODUCTOS COSMÉTICOS, MATERIA PRIMA PARA ELABORACIÓN DE LOS MISMOS.	AMAURY DE JESUS ORTEGA TORRES, LAURA MARIA VELASQUEZ DE ORTEGA	670631
E/2022-4607	28/1/22	OVR LUDWIG	SERVICIOS DE ASESORÍA DE CONTABILIDAD, FINANZAS Y NEGOCIOS.	LUDWIG SEBASTIAN OVIEDO RUBIO	670070
E/2022-1474	27/1/22	OWO CAPITAL	ADMINISTRACIÓN Y ADQUISICIÓN DE CUOTAS SOCIALES Y TÍTULOS VALORES, TALES COMO ACCIONES, BONOS, FONDOS DE INVERSIÓN, FIDEICOMISOS DE OFERTA PÚBLICA O PRIVADA.	PEDRO BIENVENIDO GALAN FLAQUER, ALEXANDRA FELIZ MARTINEZ	669782
E/2022-4055	3/2/22	P & R LUZ INTERACTIVE	SERVICIOS DE PUBLICIDAD ONLINE.	RYAN BALKISSOON	670964
E/2022-3220	20/1/22	P Y R MULTIS SERVICIOS	VENTA DE PROVISIONES, ELANTADOS, ARROZ, ACEITE, ELABORACIÓN DE DISEÑOS GRÁFICOS, IMPRESIONES, BORDADOS, BIENES RAICES, INVERSIONES, PRÉSTAMOS Y ACTIVIDADES AFINES.	RUTH DELEN ALONZO HENRIQUEZ, PEDRO CIRIACO VENTURA	669393
E/2021-70754	27/1/22	P&P TERRA CONCEPT & DESIGN	IMPORTACIÓN Y COMERCIALIZACIÓN DE PRODUCTOS TERMINADOS TALES COMO PUERTAS DE MADERA, PUERTAS DE PVC, MATERIALES DE REVESTIMIENTO EN MÁRMOL, GRANITO, TRAVERTINOS.	ANDRÉS JOSÉ GUTIERREZ	669760
E/2022-5389	2/2/22	P. AMANCIO BALLOONS & PARTY	SERVICIOS DE ORGANIZACIÓN DE EVENTOS EN GENERAL INCLUYENDO ARREGLOS DE GLOBOS, ARTÍCULOS PARA CUMPLEAÑOS, CONFETI, DESAYUNOS Y ARTÍCULOS PERSONALIZADOS.	PAOLA YORDANY AMANCIO PEREZ	670634
E/2021-69763	27/1/22	PACAST CONSULTORES E INVERSIONES	ASESORIAS Y CONSULTORIA FISCAL EN GENERAL, CONTABILIDAD POR IGUALAS, ELABORACION DE ESTADOS FINANCIEROS, ADMINISTRACION DE PERSONAL, SERVICIOS LEGALES.	GENOVEVA ALEXANDRA PAULINO CASTILLO	669821
E/2022-4345	27/1/22	PAKE INVERSIONES	INVERSIONES FINANCIERAS E HIPOTECARIAS.	KENIA PALMIRA URBAEZ ENCARNACION, PABLO LUCAS RODRIGUEZ GUERRERO	669881
E/2022-5644	3/2/22	PANADERIA DAYMELI	VENDER LOS PRODUCTOS DE PANADERIA; TALES COMO : PAN SOBAO, PAN DULCE, GALLETAS, CONCONETES, AL MEJOR PRECIO DE LA COMUNIDAD.	YIRELIS DE LOS MILAGROS ALMONTE MENA	670848
E/2022-6073	4/2/22	PANADERIA EL BUEN PASTOR	SERVICIOS DE PANADERIA Y REPOSTERIA.	MINERIS RODRIGUEZ RODRIGUEZ, JUAN CARLOS FELIZ PEREZ	671134
E/2022-4744	31/1/22	PAÑALERA DEL SUR, PAÑASUR	COMERCIALIZACIÓN DE PAÑALES, TOALLITAS HÚMEDAS PARA NIÑOS, ADOLESCENTES Y ADULTOS; DECORACIONES DE HABITACIONES DE BEBE, NIÑOS, ADOLESCENTES.	JUAN GABRIEL DEL ROSARIO SANTANA	670175
E/2022-4436	28/1/22	PAPER DESIGN STUDIO BY KATIA KHOURY	PROYECTO CREATIVO DEDICADO AL SERVICIO TARJETERÍA, PAPELERÍA Y DISEÑO GRÁFICO.	KATIA KHOURY BOU RJEILY	670833
E/2022-4534	28/1/22	PAPI'S SPORT BAR & BEER GARDEN	CENTRO DE ENTRETENIMIENTO, VENTA DE COMIDA, VENTA DE BEBIDAS, SHOW ARTÍSTICOS.	FREDERICK GONZALEZ SORIANO	670001
E/2022-6452	7/2/22	PAQUETERIAX	SERVICIO DE TRANSPORTE DE PAQUETERÍA NACIONAL E INTERNACIONAL. COURIER. CARGA AÉREA. CARGA MARÍTIMA.	LUCIERKIS DENISSE YZQUIERDO NUÑEZ	671440
E/2022-5380	2/2/22	PARADOR CAR WASH CRISBEL	VENTA DE COMIDAS CRUDAS Y COCINADAS, BEBIDAS, AGUA, JUGOS, CERVEZA, RON, WHISKEY, LAVADO Y ACONDICIONAMIENTO DE VEHÍCULO DE MOTOR.	DARIDIS ANTONIA PERALTA ALFONSO	670629
E/2022-4093	26/1/22	PAREDES RIVAS Y ASOCIADOS	TODO LO RELACIONADO CON IMPORTACIÓN, COMPRA Y VENTA DE TODO TIPO DE PIEZAS PARA VEHÍCULOS.	PAREDES RIVAS & ASOCIADOS, S.R.L.	670274
E/2022-6247	4/2/22	PARFUMDIVINE	VENTAS DE PERFUMES, PRENDAS DE VESTIR, CALZADOS, ACCESORIOS Y AFINES	EDUARDO ALEJANDRO GOICO SANTANA, PENELOPE ANYERY VASQUEZ VALERIO	671254
E/2022-5409	2/2/22	PARIS POST HOUSE	POST PRODUCCIÓN DE OBRAS CINEMATOGRÁFICAS Y OBRAS AUDIOVISUALES. POST PRODUCCIÓN DE VIDEOCLIPS. ANIMACIÓN, CONFORMADO Y ETALONAJE.	KAMAL GARCIA JORGE	670646
E/2022-5400	2/2/22	PART 2 GO	COMPRA, VENTA, DISTRIBUCION IMPORTACION Y EXPORTACION DE REPUESTOS DE VEHICULOS, VENTAS DE PARTES DE REFRIGERACION DE VEHICULOS.	YASSER GONZALEZ ESPINOSA	670639
E/2022-3482	25/1/22	PASO FINO STEAKHOUSE	SERVICIOS DE RESTAURACIÓN, VENTA DE ALIMENTOS PREPARADOS (RESTAURANTE).	HELDER PEÑA PINEDA	669215
E/2022-3925	26/1/22	PASTELERIA MAMI CHOCHI	VENTA DE PASTELES ARTESANALES.	ADRIANA YAMILE GUZMAN DE REYNOSO	669508
E/2022-5503	2/2/22	PAT SOLAR ENERGY PARK	SERVICIOS DE GENERACIÓN, DISTRIBUCIÓN DE ENERGÍA RENOVABLE. FINANCIAMIENTO PARA INSTALACIONES DE SISTEMAS SOLARES Y EÓLICA.	ENRIQUE ABREU, NILDA ISIS PEREZ DE RIVERA, SILVESTRE TERRERO GOMEZ	670710
E/2022-3764	2/2/22	PATOLOGIA, REPARACIONES Y SOLUCIONES DE EDIFICACIONES PRESOLED	SERVICIOS DE REFUERSOS DE ESTRUCTURAS, CONSTRUCCION, IMPORTACIONES DE MATERIALES DE REFUERZO Y REPARACIONES Y EQUIPOS MENORES DE LA CONSTRUCCIÓN.	MÁXIMO JOSE COROMINAS QUEZADA	670706
E/2022-3960	26/1/22	PATRONATO DE MUSICOS DE LA PROVINCIA SANTIAGO RODRIGUEZ PMPSR	PATRONATO SIN FINES DE LUCRO, DEDICADO A REALIZAR TALLERES, ESPECIALIZADOS EN MÚSICA, CLÍNICAS, CONFERENCIAS, ESPECTÁCULOS PRO-RECAUDACIÓN DE FONDOS.	ALEXIS RADHAMES ROSARIO REYES	669694
E/2022-4841	2/2/22	PAUL AGUSTÍN AUTOS VENTAS & ALQUILER-PAAVAL	COMPRA, VENTA Y ALQUILER DE TODO TIPO DE VEHÍCULOS, DE IGUAL MANERA VENDERÁ TODO TIPO DE ACCESORIOS RELACIONADOS AL ENTORNO AUTOMOTRIZ.	JEAN PAUL AUGUSTIN	670764
E/2022-5325	1/2/22	PAULINO & SON INVESTMENTS	COMPRA, VENTA Y ADMINISTRACION DE INMUEBLES. INVERSIONES EN GENERAL.	CRISTINA PAULINO CORNIELLE, DANIELINO PAULINO CORNIELLE, WILLY PAULINO CORNIELLE, JUANA ESTELA GUILIANI CORNIELLE DE PAULINO	670598
E/2022-4341	4/2/22	PAULINO CASTILLO MANTENIMIENTOS	SERVICIOS DE MANTENIMIENTO DE JARDINERIA, FUMIGACION, LAVADO DE PAVIMENTO Y RECOGIDA DE BASURA.	YAZMINA DE PAULA PAULINO	671124
E/2022-4179	27/1/22	PAULINO SOSA ASESORES & CONSULTORES	SERVICIOS DE CONTABILIDAD,TENEDURÍA DE LIBROS, AUDITORÍA Y ASESORÍA FISCAL, SERVICIOS DE ASESORAMIENTO, DIRECCIÓN, GESTIÓN EMPRESARIAL Y SERVICIOS JURÍDICOS.	JUAN CARLOS PAULINO RODRIGUEZ, MIRITA I SOSA	669948
E/2022-4263	4/2/22	PAYSYS	CREACIÓN, VENTA Y COMERCIALIZACIÓN DE SOFTWARE Y APLICACIONES MÓVILES, HERRAMIENTAS PARA GESTIÓN DE PAGOS, MANEJO DE FACTURAS Y TRANSFERENCIA DE DINERO.	EDWIN RAFAEL VASQUEZ BARET, DANIEL HILTON	671136
E/2022-3628	26/1/22	PCN CAMINO NUEVO	ASESORÍA EN ELABORACIÓN DE PROGRAMAS DE GOBIERNO Y PLAN MAESTRO DE GOBIERNOS LOCALES, DISEÑO DE POLÍTICAS PÚBLICAS PARA LA GESTIÓN DE CALIDAD EN LOS SERVICIOS CIUDADANOS.	EGLENIN JOEL MORRISON AMADOR	669451
E/2022-4965	31/1/22	PCP HOBBY SHOP	IMPORTACION, DISTRIBUCION, COMERCIALIZACIÓN, VENTA Y REPARACION DE ARTICULOS DE AIRE COMPRIMIDOS, EQUIPOS DEPORTIVOS DE PROPULSIÓN CON TENSIÓN.	PEDRO MARIA ROSARIO FERNANDEZ	670322
E/2022-4503	28/1/22	PDC MULTISERVICIOS	SERVICIOS DE SANITIZACIÓN DE COLCHONES Y LAVADO Y LIMPIEZA DE ARTÍCULOS DE TELA, CUERO Y/O DE PIEL, INCLUSO LA LIMPIEZA EN SECO	CARMEN ILIANA LOPEZ AMEZQUITA, GLEISY CESARINA RODRIGUEZ DISLA	669985
E/2022-5584	2/2/22	PEDRO LIZARDO FOTOGRAFÍA PROFESIONAL	SERVICIO DE FOTOGRAFÍA PROFESIONAL	PEDRO SALVADOR LIZARDO TORIBIO	670812
E/2022-5256	1/2/22	PEI COMERCIAL	SERVICIOS DE CONSULTORES EN INFORMÁTICA Y SUMINISTROS DE PROGRAMAS DE INFORMÁTICA.	JOSUE GARIBALDI MERCEDES TAVAREZ	670529
E/2022-5060	1/2/22	PEOPLE PARADISE	SERVICIOS DE BIENES RAÍCES EN GENERAL.	VICENTE GARRIDO GARCIA, DIANA GARRIDO GARCIA	670388
E/2022-6231	4/2/22	PEPA	SERVICIO DE EXPORTACION, IMPORTACION, DISTRIBUCION, ELABORACION, VENTA, DE PRODUCTOS DE BELLEZA Y AREA AFINES.	JESUS FRIAS CASTRO	671241
E/2022-5328	2/2/22	PEQUEÑOS MILAGROS	FUNDACIÓN SIN FINES DE LUCRO ENFOCADA EN SER UNA RED DE APOYO TANTO PARA LOS MIEMBROS ACTIVOS COMO TAMBIÉN PARA NIÑOS, ADOLESCENTES Y ADULTOS.	SHABRINY MAGDALENA ARISTY CASTRO	670826
E/2022-4705	31/1/22	PERDOMO GARCIA SERVICIOS GENERALES Y SUMINISTRO	INSTALACIÓN Y MANTENIMIENTO DE AIRE ACONDICIONADO, APLIQUES DE PARED, CARPINTERÍA DE ALUMÍNIO Y VIDRIO, ELECTRICIDAD RESIDENCIAL, ENSAMBLAJE DE MUEBLES.	JUAN BIENVENIDO PERDOMO GARCÍA, DANIEL ERNESTO PERDOMO GARCIA	670162

[210] EXP.	[220] SOL. FECHA		[510] ACTIVIDAD	[730] SOLICITANTE	[111] REGISTRO
E/2022-6088	4/2/22	PEREZ VALERIO Y ASOCIADOS	SERVICIOS DE ASUNTOS LEGALES Y BIENES RAÍCES EN GENERAL.	JUAN ESTEBAN PEREZ DE LA ROSA	671153
E/2022-5022	31/1/22	PERFECT HOMES RD SEPULVEDA GONZALEZ	VENTAS, ALQUILERES DE INMUEBLES, SERVICIOS INMOBILIARIOS Y CONSTRUCTORA.	MARIANLLY GONZALEZ SEPULVEDA	670393
E/2022-4566	28/1/22	PERFORACIONES DOMINICANAS JN&ML	LOGISTICA Y REALIZACION DE TODO TIPO DE EXCAVACIONES Y MOVIMIENTOS DE TIERRA, IMPORTACION, EXPORTACION, COMERCIALIZACION, DISTRIBUCION, VENTA E INSTALACION DE ARTICULOS FERRETEROS.	JUAN RAFAEL NUNEZ VASQUEZ	670037
E/2022-4495	28/1/22	PERHAGE	FABRICACIÓN, IMPORTACIÓN, DISTRIBUCIÓN Y VENTA DE CINTA AISLANTE CON FINES SANITARIOS, ASÍ COMO DISPENSADORES PARA DICHA CINTA AISLANTE.	LEONARDO PEREZ GONZALEZ	669983
E/2022-4270	27/1/22	PESCADERIA EL ANCLA	COMPRA Y VENTA DE MARISCOS Y PESCADOS.	CARLOS MANUEL RAMIREZ	669815
E/2022-3921	31/1/22	PESCADERIA LOS CORALES	COMPRA Y VENTA AL POR MAYOR Y DETALLES DE TODO TIPO DE MARISCOS.	JOALEXIS ANTONIO PINEYRO CEDEÑO	670269
E/2022-5670	3/2/22	PICACHO GARDEN & COFFEE SHOP	COMERCIALIZACIÓN DE BEBIDAS, ALIMENTOS Y PLANTAS ORNAMENTALES.	NAVID ALEXANDRA ABUD QUELIZ	670872
E/2021-66338	26/11/21	PICHARDO SERVICIOS & EQUIPOS	SERVICIOS DE MOVIMIENTO DE TIERRA, CORTE, BOTE DE MATERIAL AFIRMADO ASFALTO, SUMINISTROS, COMPACTACION, IMPRIMACIO, PAVIMENTO,CONSTRUCION DE TODO TIPO DE OBRA CIVIL.	PICHARDO SERVICIOS & EQUIPOS, S.R.L.	669637
E/2022-6325	7/2/22	PICK YOURS RD, SL	VENTA DE ACCESORIOS Y ARTICULOS PERSONALES EN GENERAL.	SUSANA ALTAGRACIA LORENZO MARTE	671306
E/2022-3268	25/1/22	PICK-UP	SERVICIO DE COMERCIALIZACIÓN EN LÍNEA, GESTIÓN ENTREGA DE PRODUCTOS Y MEDICAMENTOS FARMACÉUTICOS, COSMÉTICOS Y SERVICIOS AGREGADOS RELACIONADOS A FARMACIA.	FARMACIA SAN MIGUEL,S.R.L.	669210
E/2022-3434	25/1/22	PIMENTEL-GONZALEZ CONSULTING GROUP	SERVICIOS PROFESIONALES DE ASESORÍA Y CONSULTORÍA EN ASUNTOS JURÍDICOS, LEGALES Y FINANCIEROS, ASESORÍA EN SEGURIDAD FÍSICA, SEGURIDAD OCUPACIONAL.	JULIO GONZALEZ SORIANO	669207
E/2022-4623	28/1/22	PINE FOREST RESIDENCES	PROYECTO TURISTICO, SERVICIOS DE COMPRA Y VENTA DE INMUEBLES, ADMINISTRACIÓN DE PROPIEDADES, CONSTRUCCION DE PROPIEDADES, SERVICIOS DE ALQUILER.	PLURES, S.R.L.	670079
E/2022-4157	28/1/22	PINTAMAX	FABRICACION, COMERCIALIZACION, DISTRIBUCION, COMPRA Y VENTA DE PINTURAS, ACABADOS Y MATERIALES FERRETEROS.	HENRY MAYOBANEX MATEO GARCIA	670041
E/2022-5570	2/2/22	PION PACHECO TALLER	SERVICIOS DE REPARACIÓN, REFRIGERACIÓN Y VENTA DE AIRE ACONDICIONADO, FREESZERS Y NEVERAS.	NIURKA SUSANA PACHECO JIMENEZ, YUSEF FRANCISCO PION GONZALEZ	670794
E/2022-3078	19/1/22	PIZZA CARDUCCI	ELABORACION, COMERCIALIZACION Y VENTAS DE PIZZA.	CONFESORA LOPEZ RIVAS	669537
E/2022-5029	31/1/22	PIZZA JESUS PAN DE VIDA	VENTA DE COMIDA RAPIDA.	FRANKLYN SUERO PEREZ	670361
E/2022-2831	27/1/22	PIZZAGOS	SERVICIO DE RESTAURACIÓN DE ALIMENTOS COCIDOS TALES COMO PIZZA, PASTAS, POSTRES Y TODO TIPO DE COMIDA RÁPIDA.	GABRIELA MARIA PEÑA POLANCO	669885
E/2022-6280	4/2/22	PLANET FRIENDLY RD ANLEDA	VENTA DE ARTICULOS REUTILIZABLES A BASE DE BAMBÚ, MADERA, METAL, CRISTAL, Y PAPEL, TALES COMO, UTENSILIOS DE CUIDADO PERSONAL, HIGIENE PERSONAL.	DAVIANCA MERCEDES GRACIA DE LEÓN	671286
E/2022-3979	26/1/22	PLASTIHOGAR RAFISA	VENTAS DE PLASTICOS EN GENERAL, ARTICULOS DEL HOGAR, COSMETICOS Y ACESORIOS DE VESTIR.	JOSE RAFAEL PEREZ JIMENEZ, ISABEL RAMOS DE PEREZ	669563
E/2022-4548	28/1/22	PLASVISA EXPORT DOMINICANA	COMERCIALIZACION, DISTRIBUCIO Y SUMINISTRO DE TODO TIPO DE MATERIALES, MAQUINARIAS Y HERRAMIENTAS RELACIONADAS CON LA CONSTRUCCION, COMPONENTES ELECTRICOS.	JAVIER ALVAREZ SANZ, GRUPO PLASVISA EXPORT, SOCIEDAD LIMITADA	670020
E/2022-6025	4/2/22	PLAZA LA ESPERANZA	TIENDA POR DEPARTAMENTOS DEDICADA A LA IMPORTACIÓN, EXPORTACIÓN, COMERCIALIZACIÓN Y DISTRIBUCIÓN DE ELECTRODOMÉSTICOS EN GENERAL.	CASSANDRA TENEUS, MARC-ARTHUR CANGE	671140
E/2022-3555	25/1/22	PLAZA LH	PARA IDENTIFICAR PLAZA COMERCIAL.	EVELYN HERNANDEZ RAMOS DE LIZ	669271
E/2022-6201	4/2/22	PLAZA NESSIT	IDENTIFICAR UNA PLAZA COMERCIAL.	GANDHI MELINA SOSA BERNALD	671234
E/2021-62895	2/2/22	PLOMERIA SOLUCIONES Y SERVICIOS HYZ	SERVICIOS DE PLOMERIA EN GENERAL, VENTA Y TRANSPORTE DE AGUA, CONSTRUCCIONES DE EDIFICACIONES Y ESTRUCTURAS DE OBRAS CIVILES.	VICTOR AUGUSTO MARTINEZ	670694
E/2022-4530	31/1/22	PLUS BRIGHTNESS MOVIL	SERVICIOS DE CARWASH & AUTO DETAILING. SERVICIOS DE LIMPIEZA DEL HOGAR.	PABLO ARIEL CONTRERAS VELOZ	670279
E/2022-4440	28/1/22	POCHESS NAIL AND PUR PET BEUTY CENTER	SERVICIO DE SALON DE MASCOTAS	LUZ ISMELDA HERNANDEZ JAVIER	669939
E/2022-5086	1/2/22	POCIMA BEAUTY & CO.	SERVICIOS DE SALÓN DE BELLEZA, SPA Y CENTRO DE ESTÉTICA, SERVICIOS DE PELUQUERÍA, MAQUILLAJE, PRODUCTOS DE BELLEZA EN GENERAL.	SARAH NICOLE ARZENO HERNÁNDEZ	670411
E/2022-5659	3/2/22	POD CAR DEALER	COMPRA, VENTA E IMPORTACION DE VEHICULOS USADOS Y NUEVOS.	DAWIMS FEDERICO MARTE TAVAREZ	670864
E/2022-4474	28/1/22	POINT DE RENCONTRE DE EDRIX	COMERCIALIZACION DE TODOS TIPOS DE BEBIDAS Y ORGANIZANDO MUCHAS ACTIVIDADES TANTO SOCIALES Y CULTURALES CON UN AMBIENTE AGRADABLE,SANITARIO, Y CON SEGURIDAD.	EDRIX PRECIE JOSEPH	669980
E/2021-69345	20/12/21	POLANCO G. FIRMA DE ABOGADOS	SERVICIOS JURÍDICOS EN GENERAL; COMPRA Y VENTA DE INMUEBLES; ALQUILERES Y REPARACIONES DE INMUEBLES TANTO A NIVEL NACIONAL COMO INTERNACIONAL.	RAFAEL POLANCO GONZALEZ, SANTA ANA GONZALEZ DE POLANCO	669859
E/2022-4771	31/1/22	POLLO 56	VENTA DE POLLO AL CARBON.	LUIS RAMON HERNANDEZ FRANCISCO	670187
E/2022-4651	7/2/22	POLLO HOT BATB	VENTAS DE POLLO HORNEADOS, PICA POLLO Y COMIDA CRIOLLA, ASI COMO TODO TIPO DE COMIDA COCINADA, SERVICIOS TIPO BUFETE Y SERVICIOS DE CATERING EN GENERAL.	BERLIS ALEJANDRO TRINIDAD BENITEZ	671465
E/2022-5468	2/2/22	POLLO NITIDO	PRODUCCION, VENTA Y DISTRIBUCION DE POLLOS VIVOS Y PROCESADOS AL POR MAYOR Y DETALLE.	NELSON RAMON RODRIGUEZ RAPOSO	670705
E/2021-7375	28/1/22	POOCHES RD	ASISTENCIA DE SALUD EN ANIMALES MENORES, SERVICIOS DE BAÑO Y PELUQUERÍA, VENTA DE ARTÍCULOS E INSUMOS DE USO VETERINARIOS.	LUZ ISMELDA HERNANDEZ JAVIER	670087
E/2022-3903	26/1/22	POPETINA	CREACIÓN Y ELABORACIÓN DE ARTESANÍAS Y MANUALIDADES.	MONICA ANA PAULA GONZÁLEZ-BUNSTER	669494
E/2022-3240	27/1/22	PREDIN	PRESTAMOS DE MENOR CUANTIA CON GARANTIA.	LICET IRIS ENCARNACION NAVARRO	669796
E/2022-5310	1/2/22	PREMIER CLEANING SERVICES	BRINDAR SERVICIOS DE LIMPIEZA PROFUNDA A NIVEL RESIDENCIAL, COMERCIAL E INDUSTRIAL, CON EQUIPOS DE ULTIMA GENERACIÓN Y PERSONAL ALTAMENTE CALIFICADO.	RAMON ALEXANDER SEGURA SANTANA	670574
E/2022-5291	1/2/22	PRESISPORT	EXPORTACIÓN E IMPORTACIÓN DE MATERIA PRIMA PARA LA CONFECCIÓN DE TODO TIPO DE CONFECCIONES TEXTILES, VENTA DE PRODUCTOS COMESTIBLES Y ALIMENTICIOS	CARLOS PAULINO, TOMAS HERRERO GASPAL	670561
E/2022-4378	27/1/22	PRESTADORA DE SERVICIOS DE SALUD MAX SALUD	BRINDAR SERVICIOS DE SALUD DE PRIMER NIVEL DE ATENCION PRIMARIA ASI COMO TODOS LOS SERVICIOS DE SALUD CON ESPECIALIDADES.	CARLOS BASILIO DE JESUS RODRIGUEZ JIMINIAN	669961
E/2022-5159	4/2/22	PRESTAMOS & FINANCIAMIENTO ORIOPENA & ASOCIADOS	FACILITAMOS FINANCIAMIENTOS, PRÉSTAMOS PERSONALES, PRÉSTAMOS HIPOTECARIOS Y PRÉSTAMOS DE VEHÍCULOS.	ORIOLIS PEÑA PEÑA	671276
E/2022-2951	26/1/22	PRESTAMOS E INVERSIONES GUZMAN RODRIGUEZ PRESINVEGURO	SERVICIOS DE PRESTAMOS PERSONALES E HIPOTECARIOS ASÍ COMO COMPRA Y VENTA DE INMUEBLES.	JOSUE ISAIAS GUZMAN RODRIGUEZ	669561
E/2022-4846	3/2/22	PRÉSTAMOS E INVERSIONES MILTON E. MARTÍNEZ & ASOCIADOS	PRÉSTAMOS A NIVEL NACIONAL E INTERNACIONAL. COMPRA, VENTA Y ALQUILER DE CASAS, APARTAMENTOS.	MILTON EVANGELISTA MARTINEZ RAMIREZ	670931
E/2022-2597	25/1/22	PRÉSTAMOS SOLUCIONES FÁCILES ALMARANTE & RIVERA	ENTIDAD INDEPENDIENTE DEDICADA A LA GESTIÓN DE PEQUEÑOS PRÉSTAMOS PERSONALES.	STARLYN ALMARANTE TAVAREZ, IRRALWANDY RAMON RIVERA RAMIREZ	669430
E/2022-4256	27/1/22	PRESTIGIO NATURAL CARE PRESTCARE	ELABORACIÓN, PRODUCCIÓN Y VENTA DE PRODUCTOS DE CUIDADOS PARA EL CABELLO.	ZOILA MARIA FRANCISCO VICENTE	669793
E/2022-714	31/1/22	PRIME R.D MOBILE CENTER, TENARES	COMPRA, VENTA, REPARACION, DESBLOQUEO DE CELULARES, COMPUTADORAS, TABLET Y EQUIPOS ELECTRÓNICOS, VENTA DE ACCESORIOS PARA LOS MISMOS.	ALBA YRIS ROMERO TEJADA, JUAN GABRIEL DIAZ REYNOSO	670191
E/2022-178	28/1/22	PRO- CH2OH -LIQUOR	COMERCIALIZACION Y EXPENDIO DE BEBIDAS ALCOHOLICAS.	CARLOS BIENVENIDO VERAS DURAN	670112
E/2022-6495	7/2/22	PROCESADORA DE AGUA PANAMERICANA	PROCESAR, EMBOTELLAR, VENTA Y DISTRIBUCIÓN DE AGUA.	ANGEL FERNANDO CONSORO MENDEZ	671448
E/2022-5117	1/2/22	PRODETT SERVICE	SERVICIOS DE ELECTRICIDAD EN GENERAL, CONTRUCCION EN GENERAL, EBANISTERIA EN GENERAL.	JOSE LUIS VALLEJO PEGUERO	670576
E/2022-2468	26/1/22	PRODOMOTICA SANTO DOMINGO PRODOSAND	SERVICIOS DE INSTALACIÓN DE DISPOSITIVOS ELECTRONICOS Y ELECTRICOS AUTOMATIZADOS PARA HOGAR Y EMPRESA.	SANDRO DE LA ROSA TAPIA	669610
E/2022-2610	1/2/22	PRODUCTOS ACUICOLAS DEL ESTE, ACUAEST	PRODUCCIÓN, COMERCIALIZACIÓN, EXPORTACIÓN E IMPORTACIÓN DE PECES, ALEVINES, CRUSTÁCEOS Y ALIMENTOS RELACIONADOS CON LA ACTIVIDAD DE ACUICULTURA.	LOURDES MILAIDA JIMENEZ ALONSO	670474
E/2022-1012	26/1/22	PRODUCTOS ARAMIS ERCA & ASOCIADOS	FABRICAR Y BRINDAR SERVICIOS DE PRODUCTOS LÁCTEOS.	EDUARDO ARAMIS CASTAÑO ROSARIO	669461
E/2022-5677	3/2/22	PRODUCTOS PINGO	COMPRA Y VENTA DE BEBIDAS REFRESCANTES.	DELIRIUM, S.R.L., CARLOS CRUZ CÁRDENES	670996
E/2022-6469	7/2/22	PRODUCTOS VILLA DEL REY	PRODUCCIÓN, PROCESAMIENTO Y DISTRIBUCIÓN DE PRODUCTOS AGROPECUARIOS, CON FINES DE DISTRIBUIR COMESTIBLES SALUDABLES Y A BAJO COSTOS.	EUSEBIO MONI	671436
E/2022-6419	7/2/22	PROFIT INDUSTRIAL	IMPORTACION Y COMERCIALIZACION DE MAQUINARIA INDUSTRIAL SUS REPUESTOS Y COMPONENTES, TALES COMO: MOTORES ELECTRICOS, CONTROLES ELECTRICOS.	DARIO ALBERTO MOREL PEREZ	671380
E/2022-6308	7/2/22	PROGOLF	COMPRA, VENTA, DISTRIBUCCION Y COMERCIALIZACION DE TODO TIPOS DE EQUIPOS CON FINES DEPORTIVOS, EN ESPECIAL EQUIPOS REQUERIDOS PARA EL JUEGO DE GOLF.	PROEDOM PARTNERS, SRL.	671310
E/2022-4943	2/2/22	PROJECTS AND LOBBYING GLOBAL CARIBBEAN RD	SERVICIOS DE LOGÍSTICA Y PLANIFICACIÓN DE OPERACIONES DE TRANSPORTE, ALMACENAJE Y DISTRIBUCIÓN, SERVICIOS DE GESTIÓN Y AGENCIA DE ADUANAS.	ISABEL MARÍA VINAGRE BUSTO	671383
E/2022-3615	25/1/22	PROMINENCE ENERGY CORPORATION	GENERACION, COMPRA Y VENTA DE ENERGIA A PARTIR DE CUALQUIER FUENTE DE ENERGIA	MARIO JOSE FERNANDEZ QUEZADA	669333
E/2022-6438	7/2/22	PROPIEDADES A LA CARTA	VENTA Y ALQUILER DE PROPIEDADES INMOBILIARIAS. (CASAS, APARTAMENTOS, TERRENOS).	EMMANUEL ALEJANDRO CRISÓSTOMO AMPARO	671393
E/2022-4006	26/1/22	PROSER	SERVICIOS DE CORREDORES DE SEGUROS.	GABRIEL LUIS RODRIGUEZ BALLISTA	669598
E/2022-4838	1/2/22	PROVISIÓN & LOGÍSTICA TAVASI	FABRICACIÓN, COMERCIALIZACIÓN, IMPORTACIÓN, EXPORTACIÓN DE TABACO Y SUS ACCESORIOS, ASÍ COMO TODA CLASE DE ACTIVIDAD RELACIONADA CON EL OBJETO PRINCIPAL.	JULIO ARMANDO MOLTO ALAIN, GIANLUCA BERTI	670453
E/2022-5133	1/2/22	PROWIT CAPITAL	SERVICIOS DE INVERSIÓN EN EL MERCADO DE VALORES, FOREX, BITCOIN, TRADING, ENTRE OTROS PUESTOS DE BOLSA.	DIONY BLADIMIL MATEO GARCES	670441
E/2022-3390	20/1/22	PROYECTO HABITACIONAL RIVERA DEL DAJO	DEDICARSE A LA CONSTRUCCION Y DESARROLLO DE PROYECTOS HABITACIONALES, COMERCIALES Y TURISTICOS, A LA URBANIZACION, LOTIFICACION, Y PARCELACION DE TERRENOS.	MEREGILDO FAUSTINO SANCHEZ VALENCIANA	669165
E/2022-3467	25/1/22	PROYECTO MOCA CIUDAD DE DIOS DEL CONSEJO DE IGLESIAS CRISTIANAS PROVINCIA ESPAILLAT	PROYECTO DE EVANGELIZACIÓN POR TODA LA PROVINCIA ESPAILLAT, BRINDAR ASISTENCIAS EN TÉRMINOS RELIGIOSOS A LA COMUNIDAD, GESTIONAR AYUDADAS A PERSONAS NECESITADAS.	PEDRO LUIS TAVERAS TEJADA	669211
E/2022-3670	25/1/22	PSD PUERTAS SECCIONALES DOMINICANA	VENTAS DE PUERTAS PARA EL SECTOR INDUSTRIAL: PUERTAS SECCIONALES, BARRERA Y ACCESO EXTERIOR, PUERTAS RAPIDAS, MESAS ELEVADORAS HIDRAULICAS.	SIXTO LEOVIGILDO CABRERA ALBRINCO	669335
E/2022-4233	27/1/22	PUBLICACIONES AHORA	PUBLICACION DE PERIODICOS, REVISTAS, LIBROS, IMPRESOS EN GENERAL, ASI COMO LA EXPLOTACION DEL NEGOCIO PUBLICITARIO EN TODOS SUS ASPECTOS.	PUBLICACIONES AHORA, S.A.S.	670501
E/2022-4709	31/1/22	PUERTAS Y VENTANAS PERALTA & MANCEBO	FABRICACIÓN E INSTALACIÓN DE TODO LO RELACIONADO CON ALUMINIO Y VIDRIO, MÁS SERVICIO EN GENERAL EN LA MATERIA.	FRANKELIS CUEVAS PERALTA	670267
E/2022-5598	2/2/22	PUERTAS Y VENTANAS YGNACIO H,D,L,R	DISEÑO, FABRICACION Y COMERCIALIZACION DE TODA CLASE DE PUERTAS Y VENTANAS EN ALUMINIO, CRISTAL, ENROLLABLES, SOLIDAS, GRILL, PLASTICO TRANSPARENTE.	YGNACIO HENRIQUEZ DE LA ROSA	670816
E/2022-3725	25/1/22	PUNTA CANA AIRPORT TRANSFER	ESTABLECER, COMERCIALIZAR, GESTIONAR NEGOCIOS DE SERVICIOS DE TRANSPORTE, VENTA DE EXCURSIONES Y ACTIVIDADES TURÍSTICAS.	CORPORACION AEROPORTUARIA DEL ESTE, S.A.S.	669364
E/2021-68997	25/1/22	PUNTA CANA KART RACING PCKR	RENTA DE GO KART Y ACTIVIDADES DIVERSAS DE ENTRETENIMIENTO.	FERNANDO BLANCO CASTAÑO	669361
E/2022-3589	25/1/22	PUNTO GRAFICO SR	EDITORA DE LIBROS, REVISTAS, FOLLETERIA, TODO TIPO DE IMPRESOS, DISEÑO GRAFICO Y TODA ACTIVIDAD DE LICITO COMERCIO RELACIONADO AL MUNDO DE LAS GRAFICAS Y LA IMPRESIÓN.	IVAN ARIEL PERALTA RODRIGUEZ	669396
E/2022-5193	1/2/22	PURIFICADORA DE AGUA COSTA MARINA	PURIFICADORA Y DISTRIBUIDORA DE AGUA PROCESADA PARA CONSUMO HUMANO	HENRY ANTONIO MATEO RUIZ	670492
E/2022-4687	31/1/22	PURKINJE	LA INVERSION EN TODO TIPO DE BIENES MUEBLES E INMUEBLES Y ESPECIALMENTE EN ACCIONES CUOTAS O PARTE, O PARTE, O A CUALQUIER OTRO TITULO DE PARTICIPACION.	CLAUDIA MILAGROS FERNÁNDEZ DE CÉSPEDES	670135
E/2022-5629	3/2/22	PUSHMARKETS	SERVICIO DE FONDOS DE INVERSIÓN ACUMULAN EL DINERO DE MUCHOS INVERSORES PARA INVERTIRLO EN OTROS ACTIVOS FINANCIEROS, COMO ACCIONES O BONOS.	ELADIO JUNIOR MENDOZA DE LA CRUZ	670850
E/2022-4203	4/2/22	QRL DISTRIBUIDORES GROUP	VENTA DE ARTICULOS COMESTIBLES, CRUDOS Y COCIDOS, COMIDAS EMPRESARIALES,SNACK, Y BEBIDAS ALCOHOLICAS: SERVICIOS DE COMPUTADORA E INTERNET.	MARCOS PATRICIO RAMIREZ LIRIANO	671251
E/2021-70211	25/1/22	QUERUBE GRAB & SHOP	SERVICIO DE COMIDAS Y BEBIDAS,VENTA DE ÚTILES ESCOLARES Y DE OFICINA.	JERISSEL MERCEDES MADERA NÚÑEZ	669227
E/2022-4704	2/2/22	QUIMFREE	EMPRESA DEDICADA A LA VENTA DE VARIEDAD DE PRODUCTOS ORGÁNICOS, NATURALES Y SALUDABLES, PARA EL CONSUMO HUMANO, TALES COMO: CACAO, CAFÉ.	JOHNNATAN ELIESER STUBBS HERNANDEZ	670804
E/2022-3227	25/1/22	R & C PEREZ TRAVEL	SERVICIOS DE AGENCIA DE VIAJES.	CARMEN ANTONIA PEREZ VARGAS, RANYERLY DEL CARMEN PEREZ PEREZ	669408
E/2022-6483	7/2/22	R & F JOYERÍA	COMPRA, VENTA, EXPORTACIÓN E IMPORTACIÓN, REPARACIÓN DE ORO, PLATA, PIEDRAS PRECIOSAS, SEMI PRECIOSAS, DIAMANTES, GEMAS, RELOJES, LENTES.	FERNANDO ALEXIS MATEO, RAFAEL GONZALEZ DE LA ROSA	671432
E/2022-4406	27/1/22	R Y H CONSULTORES	ASESORES EN LICITACIONES, COMPRA Y CONTRATACIONES, CURSO EDUCATIVO, CURSO DE COSTURA Y BISUTERÍA, ASESORÍA IMPOSITIVA, ASESORÍA LEGAL, ASESORÍA EN REDES SOCIALES.	REGAN WLADIMIR FLORENTINO SICARD, RAIZA MARIA HERNANDEZ HENRIQUEZ	669929

[210] EXP.	[220] SOL. FECHA	[561] NOMBRE COMERCIAL	[510] ACTIVIDAD	[730] SOLICITANTE	[111] REGISTRO
E/2022-5135	1/2/22	R.L.E.F. SEA LOGISTICS	SERVICIOS DE TRANSPORTE MARÍTIMO AÉREO Y TERRESTRE Y GESTIÓN ADUANAL	ELILIANA TEJEDA ORTIZ, RODOLFO LAUREANO FAJARDO	670442
E/2022-3726	26/1/22	RACAHTE CONSTRUCCIONES	ADMINISTRACIÓN DE PROPIEDADES INMOBILIARIAS FAMILIARES, ALQUILERES, VENTAS, PERMUTAS, YA SEAN CASAS, APARTAMENTOS, TERRENOS, FINCAS, SOLARES, HOTELES.	RAMONA DEL CARMEN HENRIQUEZ TEJADA	669498
E/2022-2890	25/1/22	RADAL INSPECCIÓN	IMPORTACIÓN DE BUQUES DE COMBUSTIBLE, INSPECCIÓN DE TANQUEROS DE COMBUSTIBLE Y DERIVADOS.	RAFAEL CABREJA PERALTA	669305
E/2022-450	2/2/22	RADICH GRUPO ELITE	SERVICIOS DE PELUQUERÍA, BARBERÍA TRATAMIENTO DE BELLEZA, COMPRA, VENTA, EXPORTACIÓN E IMPORTACIÓN DE PRODUCTOS DE BELLEZA EN GENERAL.	RUD STHEL LOPEZ PAREDES	670868
E/2022-6066	4/2/22	RADIO PRESTIGE INT	ESTACION RADIAL QUE SE DEDICARA A LLEVAR A TRAVEZ DE LAS REDES SOCIALES INFORMACIONES CULTURALES, DE DEPORTES, SOCIALES Y NOTICIAS DE CONTENIDO SANO.	SYLVIO DARD	671130
E/2022-5208	1/2/22	RADIO REVELACIÓN EN AMÉRICA	PREDICAR EL EVANGELIO, SIN FINES DE LUCRO.	KEILA ROSSIEL RODRIGUEZ SOTO	670514
E/2022-5207	1/2/22	RADIO REVELACION SHALOM	PREDICAR EL EVANGELIO, SIN FINES DE LUCRO.	KEILA ROSSIEL RODRIGUEZ SOTO	670499
E/2022-3094	25/1/22	RADIODENT	SERVICIO DE RADIOGRAFÍAS, TOMOGRAFÍAS, IMÁGENES DIAGNOSTICAS, PANORÁMICAS, FONOGRAFÍAS, IMÁGENES DENTALES.	MARINO DE JESUS ALMONTE ALMONTE	669238
E/2022-4136	28/1/22	RADJOUKI FRUITS AND VEGETABLES	VENTA DE FRUTAS, LEGUMBRES Y CEREALES SECOS Y VEGETALES.	JUNIOR TEOFILO RADJOUKI ROSA	670023
E/2022-5210	2/2/22	RAELAB DOMINICANA	LA SOCIEDAD TENDRÁ POR OBJETO PRINCIPAL DEDICARSE A LA PRESTACIÓN DE SERVICIOS DE ASESORÍA ESTRATÉGICA A NIVEL EMPRESARIAL, COMERCIAL.	SEGISMUNDO MOREY FERRAGUT	670698
E/2022-4403	27/1/22	RAEM BAEZ IMPORTACIONES	IMPORTACIÓN Y VENTAS DE VEHÍCULOS NUEVOS Y USADOS.	ROMON EMILIO BAEZ MARTINEZ	669915
E/2022-6278	4/2/22	RAFAEL AMADO DEL ROSARIO	SIEMBRA DE INSUMO AGROINDUSTRIAL Y AGRÍCOLAS.	RAFAEL AMADO DEL ROSARIO C.POR A	671285
E/2022-2840	26/1/22	RAFIRA	VENTA Y EXTRACCIÓN DE AGREGADOS COMO ARENA, GRABA.	RAFAEL ENRIQUE MELLA COLUMNA, SERMIRA CLARIBEL CABRERA AMPARO	669526
E/2022-6078	4/2/22	RAH FITNESS CENTER	LA PRESTACIÓN DE SERVICIOS DE ENTRENAMIENTO FÍSICO Y ACONDICIONAMIENTO A TRAVÉS DE EJERCICIOS FUNCIONALES COMO LA GIMNASIA, EL CROSSFIT.	RAH FITNESS CENTER, FARID YARBUH CASTILLO	671149
E/2022-3874	26/1/22	RAINIERY IMPORT	IMPORTACIONES DE ARTÍCULOS DEPORTIVOS.	RAINIERY FRANCISCO MÉNDEZ LEÓN	669449
E/2022-3526	27/1/22	RAMHER MANAGEMENT	ADMINISTRACION, RENTAS Y VENTAS DE PROPIEDADES INMOBILIARIAS. REFORMA Y REPARACION DE EDIFICIOS Y SERVICIOS DE AMUEBLADOS.	ZAIDA CAROLINA RAMIREZ HERNANDEZ	669702
E/2022-4138	27/1/22	RAMTOM FIESTA	ALQUILER DE SILLAS, MESAS, MANTELES, HIELERAS, BUFFETS, PROMOCIÓN DE EVENTOS Y ACTIVIDADES, COMERCIALIZACIÓN Y VENTA DE PRODUCTOS COMESTIBLES Y BEBIDAS. TRANSPORTE DE MERCANCÍAS.	FRANCISCO TOMAS OLIVIER MORALES	669809
E/2022-3413	20/1/22	RANCHO BELLA LAGUNA	SERVICIO DE EXCURSIONES TURISTICAS, ALOJAMIENTOS Y SERVICIOS DE TRANSPORTE TURISTICOS.	FRANCISCO ANTONIO DE LA ROSA MORENO	669184
E/2022-5672	3/2/22	RANCHO CABAÑA TROPICAL IVELISSE	ALQUILERES DE RANCHOS CAMPESTRES.	MOISES MEDINA MORETA, ERIDANIA ESPINOSA FELIZ	670871
E/2022-3681	26/1/22	RANCHO CANA GREEN	ACTIVIDADES PROPIAS DE SALON DE EVENTOS, ACTIVIDADES TURISTICAS, DE RECREO Y ESPARCIMIENTO.	EM'S GROUP, S. R. L.	669891
E/2022-3723	25/1/22	RANCHO GRAN KALI	CUIDADO Y VENTA DE CABALLOS, TRANSPORTE DE ANIMALES, COMPRA Y VENTA DE VACAS DE HIERVAS Y SERVICIOS DE VETERINARIO TECNICO.	SANDY NUNEZ ROSARIO	669360
E/2022-4874	31/1/22	RANCHO LA FUERZA	PRODUCCIÓN Y VENTA DE PECES, ESPECIFICAMENTE ALEVINES Y TILAPIAS A PEQUENOS Y MEDIANOS COMERCIANTES.	RAMÓN ANTONIO SANTOS SANTOS	670260
E/2022-5182	1/2/22	RANCHO MICHELLE	SERVICIOS DE CUIDADO, PROTECCIÓN, PRESERVACIÓN, EXPOSICIÓN, CRIANZA Y PRODUCCIÓN DE TODO TIPO DE ANIMALES; IMPORTACIÓN, EXPORTACIÓN Y COMERCIO DE TODO TIPO DE ANIMALES.	RANCHO MICHELLE, S.R.L.	670491
E/2022-3775	25/1/22	RANCHO PERALTA	ALQUILER DE VILLAS Y SERVICIOS DE ACTIVIDADES RECREATIVA.	RAMON ANTONIO PERALTA RODRIGUEZ	669458
E/2022-5538	2/2/22	RANCHO TÍPICO BJ 2020	EXPENDIO DE BEBIDAS.	BELKIS MARIA FRANCISCO DE LOS SANTOS	670757
E/2022-4267	28/1/22	RAQUEL TRENZA RT	SERVICIOS DE BELLEZA.	RAQUEL ANTIGUA MEJIA	670071
E/2022-5808	3/2/22	RAUL B GOMAS	VENTAS Y REPARACIÓN DE TODO TIPO DE NEUMÁTICOS.	YERSON RAUL BETANCE	670947
E/2022-4282	1/2/22	RB COMPUTING & BIBIECA FAMILY	VENTA DE EQUIPOS ELECTRÓNICOS COMO: COMPUTADORES, LAPTOPS, PERIFÉRICOS DE COMPUTADORES, EQUIPOS MÓVILES, TABLETS, CELULARES.	ALEXANDER JOSE BIBIECA LAMARCHE	670379
E/2022-5056	3/2/22	RB KASH RENT CAR	RENTA DE VEHÍCULOS.	REINLY BATISTA MARTE	671019
E/2022-889	26/1/22	RBPT ROYAL BANK & PRIVATE TRUST	DIRIGIR UN NEGOCIO DE BANCA DE INVERSIÓN Y GESTIÓN DE FONDOS, NEGOCIAR EN DIVISAS, METALES PRECIOSOS, LINGOTES Y MERCADOS DE CAPITALES EN TODO EL MUNDO.	ROYAL BANK & PRIVATE STATUTORY TRUST	669483
E/2022-2718	18/1/22	R-CONSUGEISA, INGENIERIA OBJETIVA	SERVICIOS DE INGENIERÍA, REPARACIÓN, CONSTRUCCIÓN, EDIFICACIÓN, E INFRAESTRUCTURA DE OBRAS GRIS, VENTA DE PRODUCTOS QUÍMICOS Y ARTÍCULOS PARA LIMPIEZAS.	VICTOR ROSARIO ALMÁNZAR	671277
E/2022-5736	3/2/22	RCRC COMPUSERVICE & REPAIR CENTER	REPARACIÓN DE EQUIPOS ELECTRÓNICOS, DE COMPUTACIÓN, EQUIPOS DE COMUNICACIÓN, REPARACIÓN DE CELULARES, ELECTRÓNICA DE CONSUMO.	ERIKA MASIEL SANCHEZ SARMIENTO, YEIND RAINIERI FERRER LANTIGUA	671311
E/2022-660	2/2/22	RD HH CAPITAL HOLDINGS	COMPRA, VENTA, PROMOCIÓN, DESARROLLO Y FOMENTO DE INVERSIONES INMOBILIARIAS, ADQUISICIÓN, CONSTRUCCIÓN, DISEÑO,, ADMINISTRACIÓN, CAPITALIZACIÓN Y FINANCIAMIENTO DE PROPIEDADES, PROYECTOS INMOBILIARIOS.	VICTOR GREGORIO RAMIREZ JORGE	670785
E/2022-6524	7/2/22	RE- DESIGN BY ARQ. CYNTHIA LANTIGUA, ESTUDIO DE ARQUITECTURA	DISEÑO, CONSTRUCCIÓN DE OBRAS CIVILES Y ARQUITECTÓNICAS, MANTENIMIENTO DE ESPACIOS, REMODELACIÓN DE ZONAS RURALES Y URBANAS, COMUNES O PRIVADAS.	CYNTHIA CELIDEE MERCEDES LANTIGUA LANTIGUA, JEAN ROBERT VIAU MAJLUTA	671468
E/2022-4971	31/1/22	READY RENT-A-CAR OAM	SERVICIOS DE ALQUILER DE VEHICULOS DE MOTOR.	OMAR ANDRES MONCION GOMEZ	670336
E/2022-6109	4/2/22	REAL BROKER FJH	LA SOCIEDAD TIENE COMO OBJETO PRINCIPAL LA REALIZACIÓN DE ACTIVIDADES CON CARÁCTER INMOBILIARIO., ALQUILERES Y RENTA DE BIENES INMUEBLES,	FELIX JESUS HERNANDEZ QUEZADA	671169
E/2022-2979	2/2/22	REALESTATE GREEN NATURAL PROJECT	SERVICIO DE CORRETAJE INMOBILIARIO, PROYECTOS Y CONSTRUCCIÓN DE INMUEBLES CIVILES.	ANTONIO ROVELLI, LUCIANO RASO	670725
E/2022-5125	1/2/22	RECOMENDACIONES TV	MANEJO, ADMINISTRACIÓN, PRODUCTORA DE PROGRAMAS RADIALES, TELEVISIVOS, DIGITALES Y CREACIÓN DE CONTENIDO PARA REDES SOCIALES, PLATAFORMAS ELECTRÓNICAS.	ABIEL RODRIGUEZ GENAO	670431
E/2022-3664	28/1/22	RECURSOS DE INGENIERIA BEAM-THEX	SERVICIOS DE DISEÑO, DIRECCIÓN Y EJECUCIÓN DE PROYECTOS DE OBRAS CIVILES, INDUSTRIALES, RESIDENCIALES Y COMERCIALES.	B.E.A.M. ENGENEERING RESOURCES, S. R.L.	669936
E/2022-5081	2/2/22	RED DE DISTRIBUCION SEBASTIAN REDISE	VENTA Y DISTRIBUCIÓN DE ALIMENTOS, PRODUCTOS DE HIGIENE DEL HOGAR E HIGIENE PERSONAL A COLMADOS Y MINIMARKET	CARLOS JUNIOR ROSARIO	670607
E/2022-3741	25/1/22	RED EXPLORA PARA EL DESARROLLO EDUCATIVO RED E	SERVICIOS EDUCATIVOS PARA NIÑOS, NIÑAS, ADOLESCENTES, PADRES, MADRES, FORMACIÓN Y CAPACITACIÓN DE CALIDAD DIRIGIDA A MAESTROS.	RED EXPLORA PARA EL DESARROLLO EDUCATIVO RED E	669685
E/2022-6290	7/2/22	REDZIS	VENTAS DE SERVICIOS TECNOLÓGICOS, SOFTWARE, EQUIPOS INFORMÁTICOS, REDES, SOPORTE TÉCNICO.	EDWIN SANTOS MARTINEZ	671325
E/2022-4979	31/1/22	REEF KITE ACADEMY	FORMACIONES DEPORTIVAS DE KITESURF A ALUMNOS E INSTRUCTORES.	MAXIME JULES ROCHE	670331
E/2022-3817	25/1/22	REFORMAS SDQ COLON VALERIO	CONSTRUCTORA, COMPRA Y VENTA DE INMUEBLES, ADMINISTRACIÓN DE BIENES.	PRISCILLA MARIE COLON FERNÁNDEZ	669495
E/2022-2909	25/1/22	REFRIGERACION RIA	VENTA, REPARACIÓN Y MANTENIMIENTO DE AIRES ACONDICIONADOS Y TODO LO RELACIONADO A REFRIGERACIÓN.	REY DAVID VARGAS BATISTA	669308
E/2022-2318	17/1/22	REINA & LEILY COMERCIAL	COMERCIALIZAR MATERIALES Y PRODUCTOS DIVERSOS, TALES COMO: PANELES DE BREAKERS EN DIFERENTES CIRCUITOS, BREAKERS FINOS Y GRUESOS.	FRANCISCA CORDERO DE PEREZ	669206
E/2022-3531	26/1/22	REM ALL IN COFFEE SHOP	SERVICIOS DE RESTAURANTES, CAFES, CAFETERIAS, BARES DE PICADERAS Y BARES DE CAFE; SERVICIOS DE RESTAURANTES PARA COMER Y PARA LLEVAR.	KARINA HERMINIA MARTINEZ ACOSTA	669474
E/2022-4397	27/1/22	RENS PHARMA	VENTA Y DISTRIBUCIÓN DE MEDICAMENTOS, INSUMOS MÉDICOS, DISPOSITIVOS MÉDICOS, HERRAMIENTAS Y EQUIPOS EN SU ÁMBITO DE ACTIVIDAD.	OMER CENKER ILICALI	669908
E/2022-4963	31/1/22	RENTIFY	COMPRA, VENTA Y ALQUILER DE BIENES INMUEBLES Y DE VEHÍCULOS DE MOTOR. INVERTIR EN EMPRESAS COMERCIALES, FINANCIERAS, INDUSTRIALES, AGROPECUARIAS.	ANA PAULA YNFANTE ABREU	670321
E/2022-5796	3/2/22	REPRODESA	SERVICIOS DE RECICLADORA Y PROCESADORA DE DESECHOS SOLIDOS Y LIXIVIADOS	ANA AMELIA PAZOS RUIZ	670932
E/2022-4933	31/1/22	REPUBLICA DOMINICANA TA' HEAVY	COMERCIALIZCION DE SOUVENILES.	QUISQUEYA MASSIEL GONELL CASTILLO, ADRIAN CÉSPEDES PRADO	670628
E/2022-3734	25/1/22	REPUESTOS BAILON	VENTA DE PARTES, PIEZAS, ACCESORIOS, NEUMÁTICOS, CUBIERTAS, LUBRICANTES, PARABRISAS Y BATERÍAS PARA VEHÍCULOS.	MOISES ABRAHAM BAILON TORRES, JOEL ANTONIO BAILON TORRES	669367
E/2022-4264	27/1/22	REPUESTOS CLEMENCIA RACING	VENTAS DE REPUESTOS DE MOTORES, BICICLETAS Y OTROS ACCESORIOS RELACIONADO A SU OBJETO PRINCIPAL	BIENVENIDO MENDEZ	669814
E/2022-5439	7/2/22	REPUESTOS FREDDY JS CIRCUITO	VENTA DE PIEZAS NUEVAS Y USADAS PARA TODO TIPO DE VEHICULOS.	FREDY DE JESUS SANTANA	671406
E/2022-4814	31/1/22	REPUESTOS JEFF LÓPEZ	VENTAS DE REPUESTOS PARA TODOS TIPOS DE VEHÍCULO NUEVOS Y USADOS.	JEFRY LÓPEZ JIMENEZ	670217
E/2022-5148	1/2/22	REPUESTOS Y RECONSTRUCTORA DE MOTORES SUGEY SIMONÓ	VENTA DE REPUESTOS Y RECONSTRUCCIÓN DE MOTORES DE VEHÍCULOS EN GENERAL.	SUGEY SIMONO MENDEZ	670448
E/2022-3978	26/1/22	RESIDENCIAL ALLAH	IDENTIFICACIÓN DE UN RESIDENCIAL.	MARLIN HERNANDEZ ROMERO	669560
E/2022-5402	3/2/22	RESIDENCIAL ECO VILLAGE - JUAN DOLIO	PROYECTO DE APARTAMENTOS DE BAJO COSTO EN LA COMUNIDAD DE LOS LLANOS, SAN PEDRO DE MACORIS.	EDWIN ERNESTO FIGUEROA FIGUEROA	670835
E/2022-4647	1/2/22	RESTAURANT COCOMAR	VENTA DE COMIDAS Y BEBIDAS.	FABRICIANO DE JESUS ABREU	670554
E/2022-195	3/1/22	RESTAURANT Y PASTELERIA CACIQUE GUAROCUYA	ELABORACION Y VENTA DE PRODUCTOS DE REPOSTERIA, COMIDA VEGETARIANA, DELICATESEN, POSTRES, DULCES Y CRIOLLO	MODESTINA SANCHEZ MARTINEZ	671032
E/2022-4564	28/1/22	RESTAURANTE LA ESQUINA DEL QUISQUEYA	VENTA DE TODO TIPO DE COMIDAS Y BEBIDAS NACIONAL E INTERNACIONAL.	JOSELITO VELEZ ESTEVEZ, LIBRADO RAMIRO ESTEVEZ ESTEVEZ	670034
E/2022-4393	27/1/22	RESTAURANTE BIENMESABE	SERVICIOS DE RESTAURANTES Y CANTINAS SIN ESPECTÁCULOS.	EMILIANA DE LA ROSA CASTILLO	669914
E/2022-6390	7/2/22	RESTAURANTE MIXTOS BARANDFOOD	SERVICIOS DE VENTA DE ALIMENTOS, BEBIDAS Y PROMOCIONALES EN RESTAURANTE, CAFETERÍA Y BAR.	ÁNGEL GABINO GERMÁN FLORENTINO	671366
E/2022-3865	27/1/22	RESTO BAR CELESTIN	PREPARACIÓN Y VENTA DE COMIDAS, PICADERAS, ENSALADAS, POSTRES, BEBIDAS ALCOHÓLICAS, CÓCTELES Y TODAS CLASE AMBIENTE SOCIAL A PLENITUD.	JEAN MURAT CELESTIN	669717
E/2022-5118	1/2/22	REY FAMILY AUTO IMPORT	IMPORTACIÓN Y VENTAS DE VEHÍCULOS DE MOTOR USADOS, VENTAS DE PIEZAS Y ACCESORIOS DE VEHÍCULOS.	CARLOS SINENCIO ESTEVEZ MONCION	670426
E/2022-5354	2/2/22	REYMIESES MINIMARKET	VENTAS DE PRODUCTOS DE LA CANASTA FAMILIAR ARROZ, HABICHUELAS, AZUCAR, ACEITE, TODO TIPO DE CARNES POLLOS, DE CERDOS, DE RES Y PESCADOS, VEGETALES.	VICENTE REYES SEGUNDO	670724
E/2022-3815	1/2/22	RHP AGREGADOS Y CONSTRUCCIONES DOMINICANAS	COMPRA, VENTA Y ALQUILER DE EQUIPOS DE CONSTRUCCIÓN, COMPRA Y VENTA DE MATERIALES DE CONSTRUCCIÓN EN GENERAL, EXTRACCIÓN Y VENTA DE AGREGADOS.	RAFAEL HERNANDEZ PARRA	670557
E/2022-3546	25/1/22	RIBALTON CREACIONES	VENTA, ALQUILER Y DISTRIBUCIÓN DE TODO TIPO DE PRODUCTOS Y SERVICIOS RELACIONADOS CON DECORACIÓN, FIESTAS Y EVENTOS.	JADE MELENDEZ CHARLES	669258
E/2021-70187	26/1/22	RICART AUTO	SERVICIO DE LAVADO Y LIMPIEZA GENERAL DE TODO TIPO DE VEHICULOS, EN ESPECIAL ENCERADO, MANTENIMIENTO Y EMBELLECIMIENTO DE INTERIOR Y EXTERIOR.	OSIRIS EXCORZENY RICART DE JESUS	669552
E/2022-4660	3/2/22	RIMAILO GROUP	SERVICIO DE CONSTRUCCIÓN Y ADMINISTRACIÓN DE CENTROS COMERCIALES Y DESARROLLO DE LAS ACTIVIDADES PROPIAS DE LOS MISMOS.	WILSON ANTONIO DIAZ, RAUL NAZARIO RIZEK RUEDA	671137
E/2022-5904	3/2/22	RIPIANDO EL PERICO CON PAMBICHE.NET	PRODUCCIÓN PROGRAMA DE RADIO, PROGRAMA EN EMISORA, PROMOCIÓN ARTÍSTICA, EMISORA ONLINE.	LUIS ARIEL ROSARIO IZQUIERDO	671027
E/2022-6151	4/2/22	RISUEÑO	VENTA DE ROPA DE BEBE, COMPRA Y VENTA DE ARTICULOS PARA BEBE.	ELVIRA MARIA SANCHEZ	671189
E/2022-3151	20/1/22	RIVERSAN AUTO PARTS	IMPORTACION Y REPRESENTACION DE REPUESTOS, LUBRICANTES, ACCESORIOS Y PARTES AUTOMOTRICES. COMERCIALIZACION Y DISTRIBUCION DE REPUESTOS, LUBRICANTES.	BELKIS ANGELICA SANTANA MEJIA	669472
E/2022-5734	3/2/22	RIVMER, CONSTRUCTION SERVICES	SERVICIOS TÉCNICOS RELACIONADOS CON LA ARQUITECTURA E INGENIERÍA CIVIL, CONSTRUCCIÓN, REPARACIÓN Y MANTENIMIENTO DE INFRAESTRUCTURAS.	VIRGILINA RIVAS MEDINA	671420
E/2022-4928	31/1/22	RN INVESTMENT TECHNOLOGY GROUP	SERVICIOS, DE INTERMEDIACIÓN, TERCERIZACIÓN, COMISIONISTA DE SERVICIO DE TECNOLÓGICOS, SERVICIOS FINANCIEROS, PRÉSTAMOS CON GARANTÍA HIPOTECARIA.	RANDY NISBETT RINCON	670294
E/2022-5027	3/2/22	ROADY RENTA CAR	RENTA DE TODO TIPO DE VEHÍCULOS. COMPRA Y VENTA DE VEHÍCULOS DE MOTOR.	RODY JACQUES J. ISIDORE	670903
E/2022-5052	1/2/22	ROBERTO GARDEN, PAISAJISTA ORNAMENTAL	DISEÑO, CONSTRUCCIÓN Y MANTENIMIENTOS DE JARDINES, VENTAS Y SERVICIOS DE PLANTAS ORNAMENTALES DE TODO TIPO, MANTENIMIENTOS.	ROBERTO POLANCO FLORENTINO	670380
E/2022-4585	28/1/22	ROBLOX TECHNOLOGY	SOLUCIONES DE TECNOLOGIA Y CONSULTORIA EN INFORMATICA, ASI COMO LA VENTA DE SOFTWARE, EQUIPOS, INSTALACION Y CONFIGURACION DE CAMARA DE SEGURIDAD, SOFTWARE Y EQUIPOS.	LUIS AUGUSTO BAQUERO GINEBRA	670053

[210] EXP.	[220] SOL. FECHA		[510] ACTIVIDAD	[730] SOLICITANTE	[111] REGISTRO
E/2022-3501	25/1/22	ROCA DE PROVISIÓN	VENTA AL POR MAYOR Y AL DETALLE DE COLCHAS, ALFOMBRAS, CORTINAS, ACCESORIOS Y ARTICULOS PARA EL HOGAR; VENTA DE BEBIDAS, EMBUTIDOS, ENLATADOS, PROVISIONES ALIMENTICIAS.	JUANA JOSE ROBLES	669220
E/2022-5064	4/2/22	ROCEDES DR APPAREL	DISEÑO, DESARROLLO, FABRICACIÓN, MANUFACTURA, PRODUCCIÓN, ELABORACIÓN, CONFECCIÓN, IMPORTACIÓN Y EXPORTACIÓN, DISTRIBUCIÓN Y COMERCIALIZACIÓN DE PRENDAS DE VESTIR TEXTILES,	RAFAEL DAVID TEJADA CASTILLO	671243
E/2022-5250	1/2/22	ROCIO MORO RANCH	ACTIVIDADES AGROINDUSTRIALES, COMPRA, ALQUILER, DISTRIBUCIÓN, IMPORTACIÓN, EXPORTACIÓN Y VENTA DE MUEBLES, INMUEBLES Y SEMOVIENTES.	SIMON GUILLERMO PLANAS ALMENAR	670588
E/2022-1701	13/1/22	RODLOG	SERVICIOS DE INGENIERÍA, ASESORÍA LEGAL E INVERSIONES.	ANTHONY JOSE LOGRONO RODRIGUEZ	671323
E/2022-2345	17/1/22	ROEDAN & ASOCIADOS	SERVICIOS DE AJUSTADORES DE SEGUROS.	SANTIAGO ROEDAN TAVAREZ	669336
E/2022-4482	28/1/22	ROF, ABOGADOS CONSULTORES	PRESTAR SERVICIOS JURÍDICOS LEGALES EN GENERAL, COBRO COMPULSIVO, DERECHO PENAL, DERECHO INMOBILIARIO, DERECHO LABORAL, DERECHO CIVIL, DERECHO ADMINISTRATIVO.	MIGUEL ALBERTO RODRIGUEZ CARPIO	669977
E/2022-5921	3/2/22	ROFRAN SOLAR ENERGY	SERVICIOS DE ENERGÍA SOLAR, ELECTRICIDAD RESIDENCIAL E INDUSTRIAL, ENERGÍA EÓLICA, EFICIENCIA ENERGÉTICA Y REFRIGERACIÓN.	CARLOS VLADIMIR MIRANDA MATOS	671045
E/2021-69201	2/2/22	ROJAS PEREYRA ABOGADOS CONSULTORES RPAC	OFICINA DE ABOGADOS, CONSULTORES LEGALES, SERVICIOS NOTARIALES, DE TRADUCTORES E INTERPRETES JUDICIALES. VENTA Y COMPRA DE BIENES RAICES.	DOMINGO JOSE ROJAS PEREYRA	670778
E/2022-4665	28/1/22	ROMA AUTO IMPORT	VENTA DE VEHÍCULOS AUTOMOTORES, NUEVOS N.C.P. (INCL. CASAS RODANTES, TRAILERS, COMIONES, REMOLQUES AMBULANCIAS, ÓMNIBUS, MICROBUSE.	GERSON JAVIER CUEVAS JIMENEZ	670113
E/2022-3845	26/1/22	ROMELIAN ASSETS	VENTA Y COMPRA DE INMUEBLES, FINANCIAMIENTOS Y PRÉSTAMOS HIPOTECARIOS, ADMINISTRACIÓN DE CONDOMINIOS.	MIGUELINA VEGA BAUTISTA	669439
E/2022-3846	26/1/22	ROMI PRODUCTIONS	PRESTACIÓN Y EXPLOTACIÓN DEL SERVICIO DE TELECOMUNICACIÓN, LA PRODUCCIÓN, REALIZACIÓN, COMPRA, VENTA ARRENDAMIENTO, IMPORTACIÓN COMERCIALIZACIÓN DE TODAS CLASE DE OBRA.	FRANCISCO ALBERTO CRUZ VIALET	669618
E/2022-5111	2/2/22	RON CITY BY GAOMAR	IMPORTACION, VENTA Y DISTRIBUCION DE ALIMENTOS Y BEBIDAS CON O SIN ALCOHOL.	ANGEL ARIEL ALMÁNZAR GARCÍA	670660
E/2022-5152	1/2/22	ROOM 1804 RD	SERVICIOS DE ARQUITECTURA, INTERIORISMO Y GESTIÓN DE COMPRAS, ASÍ COMO TODO AQUELLO RELACIONADO A LAS ACTIVIDADES ANTES MENCIONADAS.	CARLOS ROBERTO AGUILAR HERNÁNDEZ, JORGE MERINO MILLÁN	670498
E/2022-3962	1/2/22	ROPWAYS RD	ACTIVIDADES ESPECIALIZADAS DE DISEÑO, ESTUDIOS DE PREFACTIBILIDAD Y FACTIBILIDAD DE SISTEMAS DE TRANSPORTE POR CABLE, JUEGOS O ATRACCIONES MECÁNICAS.	VICTOR MANUEL VARGAS GUARIN	670580
E/2022-2565	26/1/22	RORO EVENT PLANNER	PLANIFICACIÓN Y MONTAJES DE TODO TIPO EVENTOS, ALQUILERES DE ARTÍCULOS PARA EVENTOS, VENTA DE ARREGLOS FLORALES Y DE GLOBOS, PERSONALIZACIÓN DE ARTÍCULOS.	PATRICIA VICTORIA REYES HURTADO, NELSY MIGUELINA ESTEVA CARRASCO	669652
E/2022-1857	19/1/22	ROSMA SOLUTIONS SERVICE GROUP	VENTA DE MATERIALES PARA LA CONSTRUCCION, AGREGADOS PARA LA CONSTRUCCION, EQUIPOS Y MATERIALES ELECTRICOS EN GENERAL, PANELES SOLARES, ALUMINIOS, CRISTALES.	ROSMERY PAULINO ACOSTA	668846
E/2022-5845	3/2/22	ROW BEAUTY CENTER	SERVICIOS DE CORTE, COLORES, PEINADOS, MAQUILLAJE, PEDICURE, MANICURE, Y AFINES.	ROSELENNI ROSARIO GUZMAN GALAN	670982
E/2022-5743	3/2/22	ROYAL PUERTO PLATA EXPERIENCE, ROPOPEX	SERVICIOS DE TOURS OPERADOR, TRANSPORTE TURÍSTICO, EXCURSIONES, VENTA DE PAQUETES TURÍSTICO, ACTIVIDADES RECREATIVAS PARA TURISTAS Y LOCALES.	MARINO ALMONTE RODRIGUEZ	670921
E/2022-4664	28/1/22	ROYALTECH	COMPRA, VENTA, REPARACIÓN Y DESBLOQUEOS DE ARTÍCULOS ELECTRÓNICOS.	ANDERSON DE DIOS COLÓN CEDANO	670414
E/2022-3097	1/2/22	RPJG TROPICAL REAL ESTATE RD	SERVICIOS DE INTERMEDIACIÓN Y ASESORÍAS EN LA COMPRA, VENTA Y ARRENDAMIENTO DE INMUEBLES.	JANAY GUICHARDO VALENZUELA, LUIS MANUEL ROSARIO PEREZ	670532
E/2021-71056	19/1/22	RRMV BUFETE JURÍDICO & ASUNTOS MIGRATORIOS	SERVICIOS JURÍDICOS Y MIGRATORIOS.	DAYANA FRANCHELIS REYES ALMONTE, NURYS ALTAGRACIA RODRIGUEZ SANTANA	668835
E/2022-4769	31/1/22	RTA DOMINICANA	VENTA Y DISTRIBUCIÓN DE MUEBLES, PUERTAS, COCINAS LISTOS PARA ENSAMBLAR (READY TO ASSEMBLE).	WANDA MARIA SANTANA MARTINEZ	670192
E/2022-4967	31/1/22	RTCS INVERSIONES	SERVICIO DE RESTAURANTE DE COMIDA RÁPIDA, RESTAURANTES MÓVILES, INVERSIONES DIVERSAS.	RAFAEL DE JESUS TAVAREZ ROSADO	670325
E/2022-5331	1/2/22	RUBMED	COMERCIALIZACION, COMPRA Y VENTA, DISTRIBUCION DE PRODUCTOS DE SEGURIDAD INDUSTRIAL, PRODUCTOS MEDICOS - FARMACEUTICOS EN GENERAL, PRODUCTOS DE LIMPIEZA.	RUBEN ARTURO CRUZ CRUZ	670599
E/2022-3909	28/1/22	RUBRANZ REALMEDIA	COMPRA, VENTA Y ALQUILER DE INMUEBLES, INTERMEDIACIÓN Y ASESORAMIENTO INMOBILIARIO Y OTROS ACTIVOS, TOKENIZACIÓN DE ACTIVOS INCLUYENDO, PERO NO LIMITADO A INMUEBLES.	JUAN PABLO HERRANZ VERDUGO	669946
E/2022-6470	7/2/22	RUCIO MORO RANCH	ACTIVIDADES AGROINDUSTRIALES. COMPRA, ALQUILER, DISTRIBUCIÓN, IMPORTACIÓN, EXPORTACIÓN Y VENTA DE MUEBLES, INMUEBLES Y SEMOVIENTES.	SIMON GUILLERMO PLANAS ALMENAR	671430
E/2022-5579	2/2/22	RUIZ & ORTIZ	LA SOCIEDAD TENDRÁ POR OBJETO LA PRESTACIÓN DE SERVICIOS PROFESIONALES EN GENERAL DENTRO DEL ÁMBITO DE DERECHO Y CUALQUIER OTRA ACTIVIDAD RELACIONADA CON SU OBJETO.	LISSETTE INMACULADA RUIZ CONCEPCIÓN DE BOURNIGAL, LUZ ARELIS ORTIZ RAMOS	670800
E/2022-3710	26/1/22	RUMS CENTER CRISTIAN	COMPRA, VENTA Y COMERCIALIZACIÓN DE BEBIDAS ALCOHÓLICAS.	CRISTIAN RAFAEL ALMONTE RODRIGUEZ	669533
E/2021-46243	2/2/22	S.O.S SALON BOUTIQUE & SPA BY KAREN SANCHEZ	SERVICIOS DE SALÓN DE BELLEZA, LAVADO, CORTE Y SECADO DEL CABELLO, MANICURE, PEDICURE, SERVICIOS DE SPA, ESTÉTICOS Y FACIALES.	KAREN SANCHEZ MONTERO	670691
E/2022-6434	7/2/22	S43 EXPORT	PRODUCCIÓN, EXPORTACIÓN, IMPORTACIÓN, COMPRA Y VENTA DE RUBROS AGRÍCOLAS, TALES COMO: FRUTAS Y VEGETALES.	LUIS MIGUEL ESPINAL CONTRERAS	671390
E/2022-4277	27/1/22	SABBAOTH CENTRO DE BELLEZA	SERVICIOS DE SALÓN DE BELLEZA, VENTA Y DISTRIBUCIÓN DE PRODUCTOS Y ARTÍCULOS DE BELLEZA.	ANA CRISTINA GARCIA VARGAS	669822
E/2022-4555	1/2/22	SACOVEX	ARQUITECTURA, REPARACIÓN DE TERRENOS, DISEÑO, LITIFICACIÓN, ACONDICIONAMIENTO, TERMINACIÓN,DEMOLICIÓN, DESARROLLO Y CONSTRUCCIÓN DE EDIFICIOS.	JUAN BAUTISTA GRANELL CODINA	670445
E/2022-5005	31/1/22	SAFE SET PROTOCOLS	SERVICIO DE ASESORÍA LEGAL REPÚBLICA DOMINICANA.	MAYRA ROMERO SILVA	670354
E/2022-4280	27/1/22	SALCEDO CABRAL RENT CAR	RENTA DE VEHÍCULOS.	IGNACIO ARMANDO SALCEDO CABRAL	669816
E/2022-6021	4/2/22	SALEM MEDFIRST PRIMARY & URGENT CARE	OFRECER SERVICIOS MÉDICOS Y DE SALUD.	JAMES ALMAZOR, NILDA MERCEDES REYES MARTINEZ	671109
E/2022-4463	28/1/22	SALERO RADIO	RADIO DIFUSORA, ESTACIÓN DE RADIO Y MEDIOS DIGITALES DE COMUNICACIÓN, CREACIÓN Y PROYECCIÓN DE CONTENIDOS AUDIO VISUALES, PODCASTS, STREAMING, MÚSICA.	LUIS OCTAVIO GARCÍA MEDINA	669975
E/2022-5990	7/2/22	SALON BY MINELY CORONADO	SERVICIOS DE SALÓN DE BELLEZA, COMERCIALIZACIÓN DE PRODUCTOS DE BELLEZA, PRENDAS Y ACCESORIOS DE VESTIR, CALZADOS, CARTERAS, PERFUMES.	LUZ MINELY GARCIA CORONADO	671399
E/2022-4201	27/1/22	SALON DE BELLEZA Y ESTETICA YUBELKIS CASTILLO	PRESTACIÓN DE SERVICIOS DE BELLEZA Y ESTÉTICA, CUIDADO DEL CABELLO, UÑAS, MASAJES Y PELUQUERIA PARA DAMAS, CABALLEROS Y NIÑOS.	YUBELKIS DEL CARMEN CASTILLO CASTILLO	669745
E/2022-4257	27/1/22	SAMANA KELLERMEIER TOURS	SERVICIOS DE AGENCIA DE EXCURSIONES, EXCURSIONES NACIONALES E INTERNACIONALES, COORDINADORES DE VIAJES, TURISMO INTERNO, NACIONAL E INTERNACIONAL.	MICHAEL KELLERMEIER	669789
E/2022-5836	3/2/22	SAN&SAN LOGISTICA DE TRANSPORTE	SERVICIO DE TRANSPORTE Y ACARREO.	YULISA ROSADO GARCIA	670967
E/2022-4243	28/1/22	SANDBERG	COMPRA Y VENTA DE BIENES INMUEBLES. CONSTRUCCION DE OBRAS, SERVICIOS ARQUITECTURA, CONSTRUCCION. TENEDORA DE PARTICIPACIONES SOCIALES, GENERACIÓN DE INVERSIONES.	JOSE MIGUEL LUPERON HERNANDEZ	669943
E/2022-1174	4/2/22	SANEM LIMPIEZA Y DISTRIBUCIÓN	COMPRA, VENTA, COMERCIALIZACIÓN Y DISTRIBUCIÓN AL POR MAYOR Y AL DETALLE, EN EL MERCADO INTERNO Y EXTERNO DE PRODUCTOS DE HIGIENE PERSONAL Y LIMPIEZA.	CAMILA VIRGINIA RODRIGUEZ CAPELLA, MIRIAM ZUNILDA RODRIGUEZ DE RODRIGUEZ	671176
E/2022-5674	3/2/22	SANOOVA STUDIOS	SERVICIOS PUBLICITARIOS, MULTIMEDIA Y REDES SOCIALES.	ANDREINA NOBOA PEREZ	670877
E/2021-59554	1/2/22	SANTA MARIA MAGDALENA AIRWAYS SMM AIRWAYS	COMPAÑÍA LOGÍSTICA, TRANSPORTE, SERVICIOS AERONÁUTICOS DE CONSULTORÍA, ORGANIZACIÓN DE VIAJES Y CONFERENCIAS	MARIA MAGDALENA CEJAS GANDUR	670530
E/2022-3963	27/1/22	SANTANA PRODUCTIONS SANTPROD	SERVICIOS DE FOTOGRAFÍA Y FILMOGRAFIA Y VÍDEOS.	JOSE AGUSTIN MIESES MORONTA	669740
E/2022-3928	26/1/22	SANTIAGO ROYAL GOURMET D.R.	VENTA Y DISTRIBUCIÓN DE DESAYUNO, ALMUERZO Y COMIDA RÁPIDA A NIVEL NACIONAL.	JOSE AUGUSTO FERMÍN FRANCIS	669512
E/2022-4074	26/1/22	SARAPLAS	FABRICACION Y VENTA DE BOTELLAS PLASTICAS PARA MULTIPLES FUNCIONES.	ADONIS QUEZADA DE LOS SANTOS, ANYELI MEDINA GIRON, RAUDY JERFERSON ARREDONDO GIRON, STARLYN HERNANDEZ	669649
E/2022-3595	25/1/22	SARRAFF AGROEMPRESARIAL	COMISIONISTA DE ACTIVIDADES DE COMPRA Y VENTA DE PRODUCTOS AGRÍCOLAS PRODUCTOS AGROPECUARIOS, IMPORTACIÓN Y COMERCIALIZACIÓN DE PRODUCTOS AGRÍCOLAS Y PRODUCTOS AFINES.	JORGE GRACIANY LORA OLIVARES	669283
E/2022-3578	25/1/22	SAT WASTE MANAGEMENT RD	GESTIÓN MEDIOAMBIENTAL. TRANSFORMACIÓN Y TRATAMIENTO DE RESIDUOS INERTES. ACTIVIDADES RELACIONADAS CON LA GESTIÓN, EXPLOTACIÓN, BIO-TRANSFORMACIÓN Y COMERCIALIZACIÓN DE VERTEDEROS.	SEBASTIAN MORENO JIMENEZ	669438
E/2022-3816	2/2/22	SCM SUPLIDORA COMERCIAL MODESTO	SERVICIO DE VENTAS Y SUMINISTRO DE MATERIALES DE OFICINAS TALES COMO ESCRITORIO, IMPRESORA, RESMA DE PAPEL, VENTA DE UNIFORMES ESCOLARES Y EMPRESARIALES.	VICTOR MODESTO CORREA REYES	670810
E/2022-2102	26/1/22	SEGUROS MONARCA	OBJETO PRINCIPAL ES DE ESTABLECER, GESTIONAR E IMPLEMENTAR EN GENERAL, SERVICIOS DE SEGUROS, REASEGUROS, LOS COASEGUROS Y TODAS ACTIVIDADES DEL ÁREA (CIIU NO. 66100):	JOSE LUIS PEREZ NUÑEZ	669631
E/2022-4295	27/1/22	SEGUROSCON	PRESTAR SERVICIOS DE FORMACIÓN, CAPACITACIÓN Y ASESORÍA A FAVOR DEL ÁREA DE SEGUROS EN GENERAL.	EDWIN RAFAEL JORGE VALVERDE	669839
E/2022-6360	7/2/22	SEGUTEC ALMONTE	VENTA E INSTALACIÓN DE EQUIPOS DE SEGURIDAD FÍSICA.	MARVIN ENRIQUE ALMONTE VILLAR	671338
E/2022-4524	3/2/22	SELAH RECORD	SERVICIOS DE SELLO DISCOGRAFICO, VENTAS DE EVENTOS, PREPARACION DE EVENTOS, PROYECCION DE ARTISTAS Y MARCAS, PROMOCION EN GENERAL,.	YEISHONSK DE LOS SANTOS SANCHEZ	671054
E/2022-4788	1/2/22	SELENNE CIGARS	VENTA DE CIGARROS Y ACCESORIOS.	DARIANA SAONI CABRERA DE WASHINGTON	670401
E/2022-6062	4/2/22	SEMPRONIA SERVICIOS Y PRODUCTOS	COMPRA, VENTA, COMERCIALIZACIÓN Y DISTRIBUCIÓN DE PIEZAS, ACCESORIOS Y EQUIPOS DE CELULARES, COMPUTADORAS, APARATOS DE COMUNICACIONES.	JUAN CARLOS MOLINA GARCIA, CARLOS VALDEZ ALCANTARA	671138
E/2022-4898	31/1/22	SENDEROS CON ALMA	LA ORGANIZACIÓN DE EXCURSIONES A PUNTOS GEOGRÁFICOS DE INTERÉS ECOTURÍSTICO, TANTO NACIONALES COMO INTERNACIONALES.	ALMA MARITZA OLALLA BAEZ	670266
E/2021-70354	19/1/22	SEÑAL DIGITAL RCE	SERVICIOS DE COMUNICACIONES Y PUBLICIDAD MEDIANTE PLATAFORMA DIGITALES.	RAMON ANTONIO NUÑEZ LIRIANO	668912
E/2022-4222	27/1/22	SEÑALIZACION TOTAL ST	FABRICACION, IMPORTACION, EXPORTACION, DISTRIBUCION Y COMERCIALIZACION DE TODO TIPO DE EQUIPOS Y MATERIALES PARA TODO TIPO DE SEÑALIZACIONES .	ALFONSO CAONABO ESTRELLA LOPEZ	670906
E/2022-4527	28/1/22	SERDERE ENTERPRISES	OBTENCION Y DOTACION DE PERSONAL.SERVICIOS DE ASESORAMIENTO Y GESTION EMPRESARIA SERVICIO DE CAPACITACION Y ENTRENAMIENTO EN CONTABILIDAD, IMPUESTOS Y RECURSOS HUMANOS.	LAURA YINET CLETO GONZALEZ	670084
E/2022-293	7/2/22	SERLI TRADING	IMPORTACION DE VEHICULOS, FABRICACION, E IMPORTACION DE MAQUINARIAS INDUSTRIALES, MATERIA PRIMA PARA FABRICACION DE TODO TIPO DE PLASTICOS.	SERGIO DICK LINARES GONZALES	671328
E/2022-2959	27/1/22	SERRANO MARMOL Y GRANITOS-SEMAGRA	COMERCIALIZACIÓN, COMPRA, VENTA, SERVICIOS, IMPORTACIÓN E INSTALACIÓN DE PISOS DE MÁRMOL, TOPES DE BAÑOS, COCINA DE GRANITO NATURAL, SUMINISTRO DE MATERIALES FERRETERO.	FRANK MIGUEL ANGEL SERRANO GERARDY	669944
E/2022-3433	25/1/22	SERTU SERVICIOS	VENTAS E INSTALACIÓN DE COMPUTADORAS, REDES, CÁMARAS DE SEGURIDAD, INVERSORES; SERVICIOS DE PAPELERÍA, IMPRESIONES, COPIAS, COMERCIALIZACION DE MATERIAL GASTABLES.	MARINO ANTONIO UBIERA SOLANO	671035
E/2021-62736	27/1/22	SERVICASTLE	COMPRA Y VENTA DE SUMINISTROS DESECHABLES PLASTICOS Y DE PAPEL BIODEGRADABLE, COMPRA Y VENTA DE ARTICULOS DE OFICINA, SERVICIO DE MANTENIMIENTO Y RENTA DE VEHICULOS.	PEDRO JAVIER CASTILLO PEREZ	669833
E/2022-764	27/1/22	SERVICIOS ADUANALES TATISER	GESTION DE ADUANAS EN IMPORTACION Y EXPORTACION DE MERCANCIAS Y VEHICULOS, LOGISTICA ADUANAL, TRANSPORTE DE CARGA TERRESTRE Y ASESORIA IMPOSITIVA.	KATHERI PAOLA REYES PEREZ	669864
E/2022-3931	26/1/22	SERVICIOS AGRÍCOLAS NACIONALES S.C.T.	SERVICIOS DE SIEMBRA, CORTE, TRANSPORTE, IMPORTACIÓN DE EQUIPOS Y AGRÍCOLAS EN GENERAL.	FERNANDO GOMEZ ESTRELLA	669517
E/2022-5412	2/2/22	SERVICIOS DE INSTALACION Y MANTENIMIENTOS EN GENERAL SIMG	SERVICIOS DE INSTALACIÓN Y MANTENIMIENTO DE ELECTRICIDAD, PLOMERÍA, AIRE, ESTRUCTURA DE HIERRO, CHIRRO, ELECTROMECÁNICA Y MECÁNICO DE COCINA.	HAROLD STERLIN DECENA DOVAL, BLAS RUIZ HENRIQUEZ	670654
E/2022-4654	28/1/22	SERVICIOS DE MANTENIMIENTO MEREGILDO & SANTANA.	LIMPIEZA DE OFICINAS, LIMPIEZA DE APARTAMENTOS, MANTENIMIENTO EN GENERAL DE APARTAMENTOS DE RESIDENCIALES, VILLAS, HOTELES, RESIDENCIAS.	NICOLAS SANTANA LUGO, NELLY MEREGILDO PAREDES	670106

[210] EXP.	[220] SOL. FECHA	[561] NOMBRE COMERCIAL	[510] ACTIVIDAD	[730] SOLICITANTE	[111] REGISTRO
E/2022-5849	3/2/22	SERVICIOS DE MAQUINARIAS AGROPECUARIAS Y COMERCIALIZADORA ESTEVEZ SERMACOME	IMPORTACIÓN, COMPRA, VENTA, DISTRIBUCIÓN Y ALQUILER DE MAQUINAS AGROPECUARIAS, COMPRA, VENTA Y EXPORTACIÓN DE PRODUCTOS AGROPECUARIOS.	IDUIAN RODRIGUEZ	670978
E/2022-5126	1/2/22	SERVICIOS EMPRESARIALES ABNER	VENTA DE SEGUROS DE SALUD, VIDA Y PROPIEDADES, GESTIÓN DE NOMINA EN LA SEGURIDAD SOCIAL Y OTROS TIPOS DE ASISTENCIAS RELACIONADAS EN EL ÁREA.	RUDDY ABNER MATEO MERAN	670433
E/2022-3839	25/1/22	SERVICIOS ESTRATEGICOS MEDICOS SEMED	VENTAS DE EQUIPOS MEDICOS, MATERIAL DE OSTEOSINTESIS, INSTRUMENTOS QUIRURGICOS, MATERIALES DE OSTEOSINTESIS, EQUIPOS QUIRURGICOS ELECTRONICOS.	SERVICIOS ESTRATEGICOS MEDICOS SEMED, SRL	669431
E/2022-5887	4/2/22	SERVICIOS GERENCIALES BEYOND RISK	SERVICIOS DE CONSULTORIA DE SEGURIDAD, ASESORIA DE SEGURIDAD, ANALISIS DE RIESGOS, LOGISTICA DE TRANSPORTACION, AUDITORIA, AYUDAS CORPORATIVAS.	LISKATINKA CLARKE HERNANDEZ	671172
E/2022-5352	2/2/22	SERVICIOS INMOBILIARIOS Y CONSTRUCTORA GKD INT.	COMPRA, VENTA Y ALQUILER DE VIVIENDAS, LOCALES COMERCIALES Y TERRENOS, Y TODO LO RELACIONADO CON LA CONSTRUCCIÓN Y REMODELACIÓN DE OBRAS.	JORGE GUSTAVO GONZALEZ REYNA, DANIELA REYNA MALDONADO	670801
E/2022-3336	25/1/22	SERVICIOS INTEGRALES DE TRANSPORTE MDHS	SERVICIOS DE TRANSPORTE TURISTICO Y EMPRESARIAL.	DESIREE HENRIQUEZ SANCHEZ	669387
E/2022-4637	2/2/22	SERVICIOS MECANICOS EXPRESO - SERVIMEEX	SERVICIO DE REPARACIONES MECANICAS A DOMICILIO.	CARLOS BIENVENIDO VERAS DURAN	670823
E/2022-3990	26/1/22	SERVICIOS MÚLTIPLES SERDICONTRA	SERVICIOS DE DISEÑOS, CONFECCIÓN, REMODELACIÓN, CONSTRUCCIÓN DE EDIFICACIONES Y ESTRUCTURA METÁLICAS; DISEÑOS 3D Y DECORACIÓN DE INTERIORES; CONFECCIÓN DE MOBILIARIOS.	JACQUELINE CLARIVEL MEJIA HILARIO	669596
E/2022-5889	3/2/22	SERVICIOS RANAUT	SERVICIOS DE INGENIERIA EN GENERAL.COMPRA, VENTA Y EXPORTACIÓN DE PRODUCTOS AGRICOLAS.	MARCIAL RAMIREZ NAUT	671017
E/2021-33970	7/2/22	SERVICIOS TURISTICO ARENA GRIS	SERVICIOS DE TRANSPORTE DE PASAJEROS Y SERVICIOS TURÍSTICO AFINES.	JOSE MIGUEL MUNOZ EZPINAL	671319
E/2022-6253	4/2/22	SERVICIOS Y COMERCIALIZACION AGROPECUARIA DEL SUR SERVICOSUR	IMPORTACION, COMPRA, VENTA, DISTRIBUCION Y ALQUILER DE MAQUINARIAS AGROPECUARIAS; COMPRA, VENTA Y EXPORTACION DE PRODUCTOS AGROPECUARIOS.	GREGORIO MAGNO DE LOS SANTOS MARMOLEJOS	671255
E/2022-6385	7/2/22	SERVIER SOLUTIONS	VENTA, INSTALACIÓN Y MANTENIMIENTO DE EQUIPOS ELÉCTRICOS Y SERVICIOS EN GENERAL (PLOMERÍA, SERVICIOS ELÉCTRICOS, PINTURA DE EDIFICACIONES, ENTRE OTROS).	RAFAEL ANTONIO PION TAVERAS, EMIL RENÉ RODRÍGUEZ CEBALLO	671360
E/2022-4426	28/1/22	SERVIPRO VALENTIN FRIAS	VENTA, INSTALACIÓN Y MANTENIMIENTO DE EQUIPOS ELECTROMECÁNICOS RESIDENCIALES E INDUSTRIALES, LEVANTAMIENTO Y PLANIFICACIÓN DE PROYECTOS ELÉCTRICOS RESIDENCIALES E INDUSTRIALES.	ROBERT ALEXANDER VALENTÍN FRÍAS	669952
E/2022-5786	3/2/22	SESILES	ALQUILER, VENTA Y ADMINISTRACIÓN DE PROPIEDADES INMOBILIARIAS.	SEVDELIN NIKOLAEV NIKIFOROV	670928
E/2022-5545	2/2/22	SEVEN3 INVESTMENT	EXPORTACIÓN, IMPORTACIÓN, COMERCIALIZACIÓN Y DISTRIBUCIÓN DE BIENES MUEBLES TALES COMO: EQUIPOS, PIEZAS Y ACCESORIOS DE VEHÍCULOS DE MOTOR.	FAUVER GARCIA MATTA	670844
E/2022-4360	28/1/22	SH STAR HOME	DESARROLLO DE PROYECTOS, EJECUCION Y VENTA DE TODO TIPO DE PROYECTO ARQUITECTONICOS CIVILES E INMOBILIARIOS, PERMUTA Y EXPLOTACION DE TODA CLASE DE INMUEBLE EDIFICADOS O NO.	GRID, S.R.L.	670018
E/2018-45141	31/1/22	SHAKE TRANSPORTE	SERVICIOS DE MUDANZA, ACARREO, TRANSPORTE EMPRESARIAL Y LOGÍSTICA.	HEIDY NOVAS CASTILLO DE TORRES	670368
E/2022-3881	27/1/22	SHECREA STUDIO CREATIVO	VENTA DE PRODUCTOS TERMINADOS TALES COMO: TAZAS PERSONALIZADAS, TERMOS PERSONALIZADOS, LLAVEROS PERSONALIZADOS, CUADROS PERSONALIZADOS, LAPICEROS PERSONALIZADOS.	SHEILA ALTAGRACIA GUZMAN SANTOS, DIOJANIS DANIEL SOSA FERNANDEZ	669699
E/2022-5561	2/2/22	SHIKITO TRANSPORTACION	SERVICIOS DE TRANSPORTE.	JONATHAN ANTONIO BÁEZ VARGAS	670777
E/2022-876	20/1/22	SHOEBALOO	VENDER, EXPORTAR E IMPORTAR, PRENDAS Y ACCESORIOS DE VESTIR, ACCESORIOS DEL HOGAR, MUEBLES DEL HOGAR.	ESTEFANY SOLER MONTERO	669176
E/2022-467	4/2/22	SHOPALOT STORE & GIFTS	COMERCIALIZACION DE VESTIMENTA Y ACCESORIOS, ARTICULOS DE BELLEZA, BISUTERIA Y VARIEDADES AFINES	MANUEL ENRIQUE RAMOS GARCIA	671098
E/2022-4337	1/2/22	SIEM SERVICES	SERVICIOS TÉCNICOS, REPARACIÓN Y MANTENIMIENTO DE EQUIPOS DE CONSTRUCCIÓN Y MARINOS, DISEÑO DE PLANOS, ALQUILER DE PLANTAS ELÉCTRICAS.	JOSE ANTONIO RAMIREZ ROBINSON	671361
E/2022-3646	25/1/22	SIERRA BIORGANIK SOLUTIONS SBS	IMPORTACION, EXPORTACION, COMERCIALIZACION Y VENTA DE INSUMOS Y PRODUCTOS AGRICOLAS ORGANICOS, BIOLOGICOS Y ECOLOGICOS.	FELIX ADALBERTO BAUTISTA	669306
E/2022-5382	2/2/22	SILMAN DOMINICANA	COMERCIALIZACIÓN, FABRICACIÓN, DISTRIBUCIÓN, REPRESENTACIÓN, COMPRA, VENTA, IMPORTACIÓN O EXPORTACIÓN DE PROVISIONES ALIMENTICIAS; MEDICAMENTOS.	JOAN MANUEL SENRA OSSER	670642
E/2022-4556	1/2/22	SILOH WELLNESS CENTER MARTE MOLOON	CENTRO DE CONSULTA DE NUTRICIÓN, PSICOLOGÍA, PSIQUIATRÍA, TERAPIAS Y COACHING, MEDICINA ESTÉTICA, INTEGRAL Y FUNCIONAL.	ANGELICA MICHEL MOLOON DE MARTE	670541
E/2022-4133	27/1/22	SILTY CONSTRUCTORA	COMPRA, VENTA Y ADMINISTRACION DE INMUEBLES, DESARROLLO DE PROYECTOS INMOBILIARIOS.	LETICIA RODRIGUEZ ARISTY	669688
E/2022-3647	26/1/22	SILVIA TCHERASSI	TODO TIPO DE PRENDAS DE VESTIR DE MUJER ASÍ COMO DE SUS ACCESORIOS Y COMPLEMENTOS, VESTIDOS DE BAÑO, TOALLAS, LENTES, ARTÍCULOS DE PIEL PARA EL VESTIDO Y CALZADO.	SVT DESINGS INC (REPRESENTADA POR SILVIA EUGENIA TCHERASSI)	669676
E/2022-6403	7/2/22	SIN POSES	COMERCIALIZACIÓN DE MEDIOS DE COMUNICACIÓN, VENTA DE PUBLICIDAD EN TELEVISIÓN, RADIO, MEDIOS DIGITALES ASÍ COMO CUALQUIER OTRO MEDIO EXISTENTE EN LA REPÚBLICA DOMINICANA.	ESMELIN SANTIAGO MATÍAS GARCÍA, ALOFOKE MUSIC, S.R.L.	671377
E/2021-69235	28/1/22	SINERGY INVERSIONES SIRECWORLD	DESARROLLAR, COMPRAR, VENDER, ALQUILAR, ADMINISTRAR: SOLARES, APARTAMENTOS, CASAS, Y VILLAS; COMERCIALIZACIÓN DE MOBILIARIO DEL HOGAR.	GERARDO EMILIO ANDERSON ROJAS	670092
E/2022-3702	25/1/22	SIREN SAIL	PRESTADOR DE SERVICIOS DE TOUR OPERADOR Y OTROS SERVICIOS RELACIONADOS CON EXCURSIONES Y ACTIVIDADES TURÍSTICAS.	ROLANDO BLANCO BOTANA	669340
E/2022-4449	1/2/22	SIRENA ROOFTOP & ART	INTERCAMBIO ARTÍSTICO Y CULTURAL, PROMOCIÓN Y COMERCIALIZACIÓN DE EVENTOS. NEGOCIO DEDICADO A LA EXHIBICIÓN, DISTRIBUCIÓN Y DIFUSIÓN DEL ARTE.	JUVENAL ALEXANDER PIÑA VILLANUEVA	670410
E/2022-4948	31/1/22	SISTEMA ADMINISTRATIVO DE VENTAS SAVE	SERVICIOS DE GESTION Y ADMINISTRACION AUTOMATIZADA DE VENTAS INMOBILIARIAS.	TERESA ALTAGRACIA PEREZ DE PERALTA, NICOLAS ROBERTO PERALTA UREÑA	670306
E/2021-64918	27/1/22	SISTEMA CONSTRUCTIVO JKEIFER DURAN STRUCTURE	VENTA DE SISTEMA ESTRUCTURAL DE PANELES PARA CONSTRUCCIONES MODERNAS	RENE ANTONIO DURAN GUERRERO	669918
E/2022-4521	28/1/22	SIT PROYECTOS DOMINICANA	DISEÑO Y REALIZACIÓN DE PROYECTOS MUSEÍSTICOS, ASESORÍA TÉCNICA MUSEÍSTICA, MONTAJE Y DESMONTAJE DE EXPOSICIONES.	JOSE LUIS TABUENCA GARCÍA	669994
E/2022-3656	25/1/22	SIUAR SERVICIO INTEGRAL DE UROLOGIA ANDROLOGIA Y REPRODUCCION	SERVICIOS MÉDICOS.	TILCARA CAPITAL SRL	669331
E/2022-5124	1/2/22	SIWNIC COMPANY	VENTA, DISTRIBUCIÓN Y COMERCIALIZACIÓN DE SISTEMAS DE COCINA AVANZADA, UTENSILIOS, PRODUCTOS Y ELECTRODOMÉSTICOS PARA EL HOGAR.	LEWIS NICOLAS LEDESMA GARCÍA	670432
E/2022-3671	25/1/22	SLC MONTACARGAS DOMINICANA	VENTAS, ALQUILER Y REPARACION DE EQUIPOS MONTACARGAS ELECTRICOS Y DE COMBUSTION, VENTAS DE PIEZAS, BATERIAS Y NEUMATICOS PARA LOS MISMOS.	SIXTO LEOVIGILDO CABRERA ALBRINCO	669332
E/2022-846	28/1/22	SM MODA EXCLUSIVIDADES AISLEY	COMERCIALIZACION Y VENTA DE TIPO DE ROPAS	SANDY RENE TAVERAS ESPINOSA	670054
E/2022-3849	28/1/22	SMART OFFICE SOLUTIONS LLPR	IMPORTACIÓN EN GENERAL DE MATERIALES Y EQUIPOS TECNOLÓGICOS Y DE SEGURIDAD, VENTA DE EQUIPOS INFORMÁTICOS E INSTALACIÓN DE CABLEADOS.	LUIS LEONARDO PERALTA RODRIGUEZ	670121
E/2022-4119	27/1/22	SMC GROUP	REALIZACIÓN DE EVENTOS GENERALES: RESTAURANTES Y CATERING (SERVICIOS DE COMIDAS Y BEBIDAS) EQUIPO DE VÍDEO, FILMACIÓN O FOTOGRAFÍA, PUBLICIDAD, ILUMINACIÓN.	SAUL ANTONIO RODRIGUEZ SURIEL	669709
E/2022-5541	2/2/22	SMOOTH CUTS	SERVICIOS DE BARBERIA Y BAR	MARIE ESTHER ANTONE	670763
E/2022-1717	20/1/22	SOCIEDAD DOMINICANA DE GINESCOPLASTIA REGENERATIA FUNCIONAL Y ESTETICA SODOGIRE	ENTIDAD SIN FINES DE LUCRO DEDICADA A LA CAPACITACIÓN Y ACTUALIZACIÓN TECNOLÓGICA DE PROFESIONALES DE LA SALUD EN LA RAMA DE LA GINECOLOGÍA REGENERATIVA, FUNCIONAL Y ESTÉTICA.	RUDIS RAFAEL GUERRERO GUERRERO	669154
E/2022-4061	26/1/22	SOCORRO INVERSIONES	SERVICIOS DE INVERSIONES FINANCIERAS.	MELVIN AMAURY DEL ORBE SANCHEZ	669641
E/2022-5936	3/2/22	SOCORRO MUTUO DEL DISTRITO MUNICIPAL EL LIMONAR SMDL	PROPORCIONAR AYUDA MUTUA ENTRES LOS SOCIOS, RECAUDAR FONDOS PARA AYUDAR CON LOS GASTOS FÚNEBRES CUANDO FALLECE ALGÚN AFILIADO O FAMILIAR. SIN FINES DE LUCRO.	JUAN FRANCISCO MOJICA AYBAR	671053
E/2022-6007	4/2/22	SODA HAIR CENTER	SERVICIO DE CUIDADO PERSONAL, BARBERÍA Y SALÓN DE BELLEZA	JUSNEIVI FERNANDEZ ALVAREZ, PATRICIA MARIA ESPINAL ROSARIO, JOSE ANTONIO BENCOSME GATON	671196
E/2022-1346	2/2/22	SOELECTROM SOLUCTION ELECTROMECHANICAL	SERVICIOS DE ELECTROMECÁNICA EN GENERAL, VENTA, REPARACIÓN Y MANTENIMIENTO DE EQUIPOS ELÉCTRICOS Y MECÁNICOS, DISEÑO E IMPLEMENTACIÓN DE SISTEMAS ELÉCTRICOS.	ROBERT ALEXANDER AQUINO GUTIERREZ, MIGUEL ANULFO FELIZ JIMENEZ	670627
E/2022-5973	4/2/22	SOHO BAGS & GLASSES	VENTA DE BOLSOS, CARTERAS, LENTES, GAFAS Y ACCESORIOS EN GENERAL.	ÁNGEL FERNANDO TRIFOLIO LÓPEZ	671079
E/2022-4471	28/1/22	SOL FRAGANCIA G&J ASOCIADOS	FABRICACION DE PRODUCTOS DE LIMPIEZA, COSMETICA ARTESANAL, PRODUCTOS DE BELLEZA ARTESANALES, PRODUCTOS HECHOS A MANO CON CONTENIDO NATURAL.	SOLANNI ALTAGRACIA GUZMAN REYES DE CANCEL	669973
E/2022-3165	25/1/22	SOLAPO INVESTMENTS	REALIZAR Y PARTICIPAR EN INVERSIONES Y OPERACIONES DE NEGOCIOS, INCLUYENDO TENENCIA DE INMUEBLES, COMPRA Y VENTA DE BIENES MUEBLES TALES COMO ACCIONES, CUOTAS SOCIALES.	GUSTAVO ANDRÉS MADERA MARTE, MANUEL ALEJANDRO MADERA MARTE	669274
E/2022-5653	3/2/22	SOLE MARE INVESTMENTS GROUP	COMPRA, VENTA Y ALQUILER DE PROPIEDADES, ASESORÍA DE INVERSIÓN INMOBILIARIA, ADMINISTRACIÓN DE PROPIEDADES, DESARROLLO DE CONSTRUCCIÓN DE PROPIEDADES INMOBILIARIAS.	JUANA NOELIA PEREZ MEDINA	670860
E/2022-4526	28/1/22	SOLINDUTI	FABRICACION DE PIEZAS INDUSTRIALES, MECANICA INDUSTRIAL, METALMECANICA.	PEDRO JUAN DURAN MEJIA	670128
E/2022-5957	4/2/22	SOLORZANO Y ASOCIADOS CONSULTORIA EMPRESARIAL	EMPRESA DEDICADA A LA GESTIÓN DE CAPITAL HUMANO, NOMINAS, AGENCIA DE CONTRATACIÓN DE PERSONAL, ASESORÍA LABORAL, GESTIONES ADMINISTRATIVAS.	LUISANGELA NAZARETH SOLORZANO REYES, ELPIDIO ANTONIO GARCIA VENTURA	671203
E/2022-3492	2/2/22	SOLUCIÓN INDUSTRIAL KERLYN DE LA CRUZ	SOLDADURA EN GENERAL, HERRERIA, FABRICACION DE CAJONES DE VOLTEO Y REPARACION DE COLA VOLQUETA, CHASIS.	JENIFER CLEAOPATRA GONZALEZ HERNANDEZ, KERLYN ALEXANDER BENITEZ DE LA CRUZ	670689
E/2022-2168	14/1/22	SOLUCIONES 3C	SERVICIO DE EDUCACIÓN FINANCIERA Y ECONÓMICA.	ROBERTO PEREZ SURIEL	670247
E/2022-6014	4/2/22	SOLUCIONES ANT.ROS	VENTA, COMPRA, DISTRIBUCIÓN, IMPORTACIÓN Y EXPORTACIÓN DE ALUCING, PERFILES, TORNILLOS, CABALLETES Y ARTÍCULOS FERRETEROS EN GENERAL.	ANTHONY RICKY DIAZ, ROSALIA GOMEZ PUELLO	671107
E/2022-721	2/2/22	SOLUCIONES BRAYDEN	DEDICA A BRINDAR MÚLTIPLES SERVICIOS. SERVICIOS TALES COMO: PINTURA DE EXTERIOR E INTERIOR, LIMPIEZA Y DESINFECCIÓN, JARDINERÍA Y PAISAJISMO.	JORGE EMMANUEL DE LOS SANTOS MELO	670821
E/2021-68215	28/12/21	SOLUCIONES COMERCIALES E INDUSTRIALES GRUPO SCI	ASESORIA EN SISTEMA DE PROTECCIÓN ELÉCTRICA Y ENERGÍA RENOVABLE. -DISTRIBUCIÓN DE SUPRESORES DE PICO, UPS, INVERSORES, PDU, ATS, KVM, RACK Y GABINETES.	RAFAEL MAYOBANEX CASTILLO CONCEPCION	670074
E/2022-814	26/1/22	SOLUCIONES ELECTRONICAS & REFRIGERACION STAREDGE	VENTAS DE PIEZAS PARA EQUIPOS ELECTRÓNICOS Y DE REFRIGERACIÓN, REPARACIONES ELECTRÓNICAS Y REFRIGERACIÓN EN GENERAL.	EVERS EMILIO CARABALLO	669521
E/2022-5949	7/2/22	SOLUCIONES ROMAN PEREZ	VENTA DE EQUIPOS DE SEGURIDAD TECNOLÓGICOS, EQUIPOS Y ARTÍCULOS INFORMÁTICOS, INSUMOS DE OFICINA, VENTA DE ARTÍCULOS DESECHABLES.	ANGEL EMMANUEL ROMAN PEGUERO	671458
E/2022-2284	26/1/22	SOLUCIONES Y REPARACIÓN DE CRÉDITO ABALM	ASESORÍA DE CRÉDITO, MEJORAMIENTO PERSONAL EN FINANZAS, SOLUCIÓN DEL MAL CRÉDITO.	RICHARD MIGUEL ABREU ALMONTE	669609
E/2022-4620	28/1/22	SOLUVIAS, SOLUCIONES VIALES E INGENIERIA	CONSTRUCCIÓN Y MANTENIMIENTO DE CARRETERAS, SENALIZACIÓN VERTICAL Y HORIZONTAL, VENTA E INSTALACIÓN DE EQUIPOS E INSUMOS PARA SEGURIDAD VIAL, BARANDAS, ASFALTO, OBRAS CIVILES	FRANCISCO TULIO REYES ORTIZ	670072
E/2022-6157	4/2/22	SOLVAC	SERVICIOS DE TOUR OPERADOR Y AGENCIA DE VIAJES.	JUAN CARLOS HERNANDEZ NODAR	671184
E/2022-4423	28/1/22	SOMOS BANI GROUP	EXPLOTACIÓN DE MEDIO DE COMUNICACIÓN DIGITAL, REALIZACIÓN, PRODUCCIÓN O MONTAJE DE EVENTOS Y ACTIVIDADES SOCIALES, GENERACIÓN, DIFUSIÓN Y TRANSMISIÓN DE NOTICIAS.	JUAN FRANCISCO CASTILLO MUÑOZ	670015
E/2021-58922	31/1/22	SOMOS FUTURO	IMPARTIR SEMINARIOS Y TALLERES DE FORMACION POLITICA Y SOCIOLOGIA	VÍCTOR MANUEL CRISPIN ROMERO	670315
E/2022-6349	7/2/22	SOMOS SMART NETWORK GROUP - SSN GROUP	CANAL DE RADIO Y TELEVISION ONLINE, SERVICIOS DE PUBLICIDAD, DISEÑO GRAFICO, MULTIMEDIA, PROPAGANDAS, IMPRESIONES.	CARLOS ALBERTO HENRIQUEZ MARTE	671354
E/2022-4034	27/1/22	SONIDO NUEVO MUSIC	COMPRA, VENTA E IMPORTACIÓN DE INSTRUMENTOS MUSICALES, EQUIPOS DE SONIDO, LUCES PARA EVENTOS.	WILMIN ALEXANDER ARIAS DE LA CRUZ	669752
E/2022-5344	2/2/22	SOON PAY	SERVICIOS MONETARIOS Y FINANCIEROS, REMESAS DE DINERO.	MARSHALL T ROBINSON, FRANTZ FRANCKLIN MORENCY	671318
E/2022-2575	17/1/22	SOPHIE SALON	SERVICIOS DE BELLEZA EN GENERAL Y ESTETICA.	ORLANDO VIRGILIO SANTIAGO CASTRO, GRISEL DE LOS ANGELES UREÑA TORRES	669191
E/2022-4575	28/1/22	SOPIUM ROOM	VENTA DE BEBIDAS ALCOHÓLICAS, BEBIDAS NO ALCOHÓLICAS, COMIDA, ARTÍCULOS DE DISCOTECAS, SERVICIO DE CAMARERIA, RENTA DE ESPACIO PARA EVENTOS.	SULLY PIMENTEL	670052
E/2022-5803	3/2/22	SORASOLES	SERVICIOS DE AGENCIA DE VIAJES, ASESORAMIENTO MIGRATORIO, TRADUCCIONES JURÍDICAS, VENTA DE BOLETOS AÉREO VENTAS DE TOURS NACIONALES E INTERNACIONALES.	SORANLLYS CHARITIN BAUTISTA GOMEZ	670944
E/2022-4760	31/1/22	SOREANNE RENT CAR	RENTA DE VEHÍCULOS Y SERVICIOS DE TRANSPORTE EN GENERAL.	IGNACIO RAMON VERA CAMACHO	670204

[210] EXP.	[220] SOL. FECHA		[510] ACTIVIDAD	[730] SOLICITANTE	[111] REGISTRO
E/2022-5554	2/2/22	SORMIDOM	SERVICIOS MÉDICOS	ELSA BETHANIA MORENO COLON	670769
E/2022-6525	7/2/22	SOS COURIER AND LOGISTICS	TRANSPORTE INTERNACIONAL DE MERCANCÍAS, CONSOLIDACIÓN DE CARGAS TERRESTRE, MARÍTIMAS Y AÉREAS, COURRIER, MENSAJERÍA Y PAQUETERIA.	CARIBBEAN OCEAN SRL	671481
E/2022-3472	25/1/22	SOS ORGANIC BY LIRIANO	VENTAS DE PRODUCTOS ORGANICOS PARA EL CUIDADO DEL CABELLO Y LA PIEL.	MIGUELINA LIRIANO SANTOS, ANA CAROLINA LIRIANO SANTOS	669612
E/2022-4587	31/1/22	SOSA MATEO AUTO IMPORT	RENTA O ALQUILER DE VEHÍCULOS, VENTA DE VEHÍCULOS E IMPORTACIÓN DE VEHÍCULOS.	EDUARDO JOSE SOSA ROSARIO	670767
E/2022-4057	26/1/22	SOTECSE	COMPRA, VENTA, IMPORTACION, DISTRIBUCION E INSTALACION DE EQUIPOS DE SEGURIDAD TALES COMO CAMARAS, CONTROL DE ACCESO, PUNTO DE RED, SISTEMAS DE REDES.	SAMUEL JIMÉNEZ NINA	669642
E/2022-5138	1/2/22	SPARTACUX SAUNA, SPA & BAR	SERVICIO DE BAÑO DE VAPORES, SAUNA, EXPENDIO DE BEBIDAS ALCOHOLICAS Y NO ALCOHOLICAS.	SHERWIN DEXTER NILES	670451
E/2022-3622	25/1/22	SPECTRUM PHOTOVOLTAIC ENERGY	PRODUCCIÓN, COMPRA Y VENTAS DE ENERGÍA A PARTIR DE CUALQUIER FUENTE DE ENERGÍA.	MARIO JOSE FERNANDEZ QUEZADA	669296
E/2022-6038	4/2/22	SPORTLOTTO RD	SERVICIOS DE JUEGOS DE AZAR, LOTERÍA.	HECTOR JOSÉ FERNÁNDEZ PEREZ	671118
E/2021-59566	2/2/22	SPREZZATURA NORMCORE	COMERCIALIZACION, VENTAS, IMPORTACION Y EXPORTACION DE PRENDAS Y ACCESORIOS DE VESTIR	ENMANUEL DE JESUS HENRIQUEZ MARTE	670719
E/2022-5488	2/2/22	SPRING FLOWERS 2022	IMPORTACION, COMERCIALIZACION, DISTRIBUCION, CULTIVO Y PRODUCCION DE FLORES Y PLANTAS ORNAMENTALES, ASI COMO DESARROLLO DE JARDINES.	JUAN KINDLER VON KNOBLOCH	670708
E/2022-5140	1/2/22	SQUARE DOT STUDIO BY HEIDY MATOS ARQ.	SERVICIOS DE ARQUITECTURA, VISUALIZACIÓN 3D, PUBLICIDAD, INMOBILIARIA, GERENCIA DE PROYECTOS, CONSTRUCCIÓN, IMPRESION DE MATERIAL.	HEIDY CAROLINA MATOS GARCIA	670440
E/2022-5338	4/2/22	STA PRINT COLOR	SERVICIOS DE IMPRESIÓN, PUBLICIDAD, DISEÑO GRAFICO, EVENTOS PUBLICITARIOS, PROMOCIONES, MARKETING DIGITAL.	STARLIN TAVAREZ ANGOMAS	671351
E/2022-5461	2/2/22	STARELLA	VENTA Y COMERCIALIZACIÓN DE ROPA, ZAPATOS, MAQUILLAJE Y ACCESORIOS AL POR MAYOR Y DETALLE.	LISA MARIA RODRIGUEZ CHECO	670715
E/2021-65282	22/11/21	STEAM DROP	PRODUCCIÓN, VENTA Y COMERCIALIZACIÓN DE GENERADORES DE VAPOR,BAÑO DE VAPOR, SAUNAS, BAÑOS DE INFRARROJOS, Y ACCESORIOS PARA ESTOS DISPOSITIVOS, ESENCIAS AROMÁTICAS.	STEAM DROP, INC	670066
E/2022-4063	31/1/22	STEHANY NAIL'S ACADEMY	SERVICIOS DE MANICURA, PEDICURA, TODOS TIPOS DE UÑAS EN GENERAL Y CURSOS DE UÑAS EN GENERAL.	STEFANY PAMEA HEREDIA	670316
E/2022-6317	7/2/22	STEPOP BOUTIQUE	COMPRA Y VENTA DE PRENDA DE VESTIR TALES COMO: ZAPATOS, GORRAS, PERFUME CUALQUIER OTRA ACTIVIDAD RELACIONADA A LO ANTERIOR	STEPHANE PIERRE LUBIN	671305
E/2022-5857	3/2/22	STOP VAPE SHOP	COMPRA Y VENTA AL POR MAYOR Y AL DETALLE DE CIGARRILLOS ELECTRONICOS, LIQUIDOS Y SUS ACCESORIOS.	LUCIANNY PAULA TAVERAS, WENDY RAMON SEVERINO ORTEGA	670977
E/2022-5419	2/2/22	STRAUSS AUTO IMPORT	IMPORTACIÓN Y VENTA DE VEHÍCULOS DE MOTOR.	MATTHEW RICHARD STRAUSS	670667
E/2022-3632	26/1/22	SUCA RENT-CAR	ALQUILER DE VEHÍCULOS	ANGEL GERARDO SUERO CASTILLO	669539
E/2022-4078	26/1/22	SULTANS SPORTS CLUB	ORGANIZACIÓN Y GESTIÓN DE ACTIVIDADES DEPORTIVAS Y RECREATIVAS.	JOSE ABRAHAN CORDERO PANA	669656
E/2022-5003	31/1/22	SUMINISTROS 925	IMPORTACIÓN, COMPRA, VENTA Y DISTRIBUCIÓN DE ALIMENTOS CRUDOS Y COCIDOS, BEBIDAS ALCOHÓLICAS Y NO ALCOHÓLICAS; SUMINISTROS DE MATERIALES GASTABLES DE LIMPIEZA.	DAVID DIAZ PIMENTEL	670359
E/2022-3821	31/1/22	SUPER COLMADO EL RINOCERONTE	COMERCIALIZACION DE PRODUCTOS ALIMENTICIOS (COLMADO).	JOSE ALBERTO VEGA FELIZ	670366
E/2022-4412	1/2/22	SUPER CREDITOS BRAULIO DIAZ	SERVICIOS DE PRESTAMOS EN GENERAL.	BRAULIO ISRAEL PEÑA DIAZ	670489
E/2021-70713	3/2/22	SUPERCOLMADO LOS HERMANOS RIVERA	COMPRA Y VENTA DE TODO PRODUCTO DE PRIMERA NECESIDAD: PRODUCTOS COMESTIBLES BEBIDAS ALCOHÓLICAS, DETERGENTES Y PRODUCTOS ALIMENTICIOS EN GENERAL.	ARELIS RIVERA CANDELARIO	670925
E/2022-4917	31/1/22	SUPERMARKET YINA	VENTA AL POR MAYOR DE PRODUCTOS EN GENERAL EN ALMACENES Y SUPERMERCADOS MAYORISTAS, CON PREDOMINIO DE ALIMENTOS Y BEBIDAS.	BIENVENIDA FELIZ SUERO	670280
E/2022-4051	26/1/22	SUPERMERCADO LA ESTRELLA DE REYNOSO	COMERCIALIZACION PRODUCTOS COMESTIBLES Y DEMÁS PRODUCTOS QUE SE COMERCIALIZAN EN SUPERMERCADOS.	MARGARO REYNOSO ROSARIO	669636
E/2022-3556	26/1/22	SUPLIDORA DE INTERNET DOMINICANA, SUIDOM	COMPRA Y COMERCIALIZACION DE SERVICIOS DE INTERNET MOVIL, INTERNET FIJO, TELEVISION POR CABLE, ENLACE PUNTO A PUNTO, CABLEADO Y ESTRUCTURADO.	AMAURY GERMAN PEREZ ECHAVARRIA	669531
E/2022-3438	1/2/22	SUPLIDORA DE SERVICIOS, SUDESERVI	SERVICIOS DE IMPRESIÓN, SERIGRAFÍA, COPISTERIA, PAPELERIA, SERVICIOS JURÍDICOS Y GESTIÓN DE COBROS, BIENES RAÍCES, SERVICIOS DE PUBLICIDAD, SEGUROS.	JOSÉ MATEO DÍAZ	670524
E/2022-3701	31/1/22	SUPLIDORA VALIREN	ELABORACIÓN, IMPORTACIÓN, EXPORTACIÓN, VENTAS Y DISTRIBUCIÓN DE PRODUCTOS ALIMENTICIOS.	NICOLE DEL PILAR DE LA CRUZ LOPEZ	670313
E/2022-3788	25/1/22	SUPLIDORA Y DISTRIBUIDORA BELLO SOL	IMPORTACIÓN Y EXPORTACIÓN DE PRODUCTOS AGROPECUARIOS, PRODUCTOS CÁRNICOS, LÁCTEOS, MARISCOS Y PESCADOS, FARMACÉUTICOS, PRODUCTOS DE LIMPIEZA.	RAMON ERNESTO SORIANO URBAEZ, CARLOS SORIANO COLLADO	669409
E/2022-5797	3/2/22	SUPLIDORES DE EQUIPOS Y REPARADORES AMBIENTALES LA ISABELA	COMERCIALIZACION DE EQUIPOS Y MAQUINARIAS PARA LA RECOLECCIÓN Y DISPOSICIÓN DE DESECHOS SÓLIDOS, ASÍ COMO LA REPARACIÓN DE LOS MISMOS.	OSMER VIERA BOZA	670936
E/2022-6393	7/2/22	SUPLIDORES J C FELIZ	SERVICIOS DE SUMINISTRO DE COMIDA PARA CONTRATISTAS Y SUPLIR PRODUCTOS COMESTIBLES.	JUAN CARLOS FELIZ ARIAS	671374
E/2022-5245	1/2/22	SUPPCENTER	SERVICIOS DE IT ESPECIALIZADO, ASESORIA Y/O SOPORTE TECNOLOGICO, ASI COMO TAMBIEN VENTA DE LICENCIAS Y/O FACILIDADES TECNOLOGICAS.	WINSTON RETANA SAAVEDRA	670523
E/2022-6202	7/2/22	SUPPLYMATICA	VENTA DE INSUMOS EN GENERAL TALES COMO: UTENSILIOS PARA OFICINAS, MÉDICOS Y PARA EL HOGAR.	ELVYS ALBERTO HENRIQUEZ DEL ORBE, VICTOR AMAURY S PEREZ ALVARADO	671466
E/2022-5577	3/2/22	SUPRIME BY KARINA CARRION	VENTA DE ARTÍCULOS Y PRODUCTOS DE BELLEZA.	RAYSA KARINA CARRION REYNOSO	670991
E/2022-3140	4/2/22	SURTIDORA DYLAN FLORES	VENTA, COMPRA Y DISTRIBUCIÓN DE PRODUCTOS ALIMENTICIOS, PAN, GALLETAS, BIZCOCHOS, DULCES, REFRESCOS Y AFINES	DIOGENESIS ALBERTO FLORES FERNANDEZ	671148
E/2022-4115	4/2/22	SURTIDORA JULIO RONDON	COMERCIALIZACION, VENTA Y DISTRIBUCION DE PRODUCTOS COMESTIBLES.	JULIO ANTIGUA RONDON	671222
E/2022-5647	7/2/22	SURTIDORA LAS MERCEDES J.M. JIMENEZ	COMPRA Y VENTA AL POR MAYOR Y DEALLE DE ARTICULOS COMESTIBLES, PLASTICOS DE LIMPIEZA Y ARTICULOS DE FIESTAS DE CUMPLEAÑOS.	MANUEL JIMENEZ MARTINEZ	671313
E/2022-5483	2/2/22	SURY AUTO	COMPRA, VENTA E IMPORTACION DE TODO TIPO DE VEHICULOS DE MOTOR NUEVOS Y USADOS	SURY RAFAEL PEREZ TAVERAS	670711
E/2021-67708	29/12/21	SWISSVINO DOMINICANA SWD	SOCIEDAD DE COMERCIO QUE SE DEDICARÁ A LA VENTA, IMPORTACIÓN, DISTRIBUCIÓN, EXPORTACIÓN Y PROCESAMIENTO DE BEBIDAS ALCOHÓLICAS Y SIN ALCOHOL.	HILDA LARISSA TORIBIO PEREYRA, JONATHAN MICHEL MONNAY, ARTHUR VLADIMIR ANDREA VOCAT	669507
E/2022-5121	1/2/22	SWITCH PREPAID MULTISERVICES	DISTRIBUCIÓN Y COMERCIALIZACIÓN DE RECARGAS MÓVILES Y PAGO DE SERVICIOS PRE-PAGADOS.	GUIBER ANTONIO RODRIGUEZ REYES	670485
E/2022-3425	20/1/22	T.H.E HABITAT MB PROPERTY	ADMINISTRACIÓN DE PROPIEDADES, VENTA Y ALQUILER DE INMUEBLE, ASESORÍA INMOBILIARIA, ADMINISTRACIÓN DE PLAZA COMERCIALES Y APARTAMENTOS, MANEJO CONTABLE DE EMPRESAS, SERVICIOS LEGALES.	THANIA MERCEDES MARMOLEJOS BAEZ	669236
E/2022-4158	27/1/22	TABACALERA PALMA	COMPRA Y VENTA DE TABACO Y A LA FABRICACIÓN DE CIGARROS.	TABACALERA PALMA, LTD	669841
E/2022-5337	2/2/22	TAGANAY PROJECT	COMERCIALIZACIÓN Y TRAMITACIÓN DE BIENES INMUEBLES, SERVICIOS DE MANTENIMIENTO, ADMINISTRACIÓN, COMPRA Y VENTA DE TERRENOS.	ZOBEIRA YAMIRIS GIL DE FELIZ	670595
E/2022-3395	20/1/22	TAKA COMPUTER SD	VENTA, COMPRA, REPARACION DE EQUIPOS TECNOLOGICOS Y ACCESORIOS.	MARCO ANTONIO TAKA NUNEZ, YENNY DESIREE RIVERA YANEZ	669665
E/2022-4420	27/1/22	TALENTO DE BARRIO RADIO SHOW	REALIZACION DE PUBLICIDAD A TRAVES DE LA TELEVISION, RADIO, REDES SOCIALES, DISEÑOS GRAFICOS, ASI COMO BUSCAR TALENTOS, REALIZACION DE CASTING.	LENIN JOSE ROMERO ORTEGA	669966
E/2022-3868	26/1/22	TALLER DE JUEGOS	CENTRO DE PSICOPEDAGOGIA QUE OFRECE TERAPIAS Y EVALUACIONES PSICOLOGICAS A NIÑOS, NIÑAS CON DIFICULTADES EDUCATIVAS Y ACADEMICAS.	JUAN MARTIN ARDILA GUTIERREZ	669448
E/2022-5744	3/2/22	TALLER JUAN MANUEL GARCIA	REPARACIÓN Y MANTENIMIENTO DE VEHÍCULO DE MOTOR.	JUAN MANUEL GARCIA GUTIERREZ	670913
E/2022-5304	1/2/22	TALLERES NOLUS	SERVICIOS DE HERRERÍA, FABRICACIÓN, IMPORTACIÓN, EXPORTACIÓN, VENTA AL POR MAYOR Y AL DETALLE E INSTALACIÓN DE CRISTALES, PUERTAS, VENTANAS.	LUISA MARIA DE LEÓN GÓMEZ, MANUEL ANTONIO NOVA DE LOS SANTOS	670567
E/2022-1702	1/2/22	TALLERES VZ	BRINDAR SERVCIOS A TODAS LAS INDUSTRIAS Y EMPRESAS QUE NECESITEN TRABAJOS REFERIDOS CON LA METALURGIA., REPARACION EN METAL, ALEACIONES.	MIGUEL ANGEL VELOZ GUZMAN	670408
E/2022-5475	2/2/22	TAMBURINI GROUP	SERVICIOS DE BARES, RESTAURANTE Y CANTINA.	HECTOR SALVADOR TAMBURINI TRINIDAD	670701
E/2022-5166	2/2/22	TAPP4FOOD MARKET	ALMACEN DE PROVISIONES, COMPRA Y VENTA AL POR MAYOR Y DETALLE DE PRODUCTOS COMESTIBLES, LICITO COMERCIO.	WOODY DORCELY II	670697
E/2022-4844	31/1/22	TASKING STUDIO	SERVICIOS DE CONSULTORIA EMPRESARIAL,PRESTAR SERVICIOS MULTIPLES DE GESTION EMPRESARIAL CON ESPECIALIDAD EN DISENOS GRAFICOS, MARKETIN DIGITAL.	VICTOR MANUEL RODRIGUEZ RODRIGUEZ	670235
E/2022-4130	28/1/22	TAUPÉ CONCEPT STUDIO	SERVICIOS DE ARQUITECTURA DE INTERIORES, EVENTOS Y TIENDA DE DECORACIÓN.	IGSSEL ANGIE SANTANA POLANCO, PAMELA IRENE CASTELLANOS DIAZ	670083
E/2022-4144	27/1/22	TAVERA MOTORS Y ASOCIADOS, TAMORA	EXPORTACIÓN E IMPORTACIÓN DE VEHÍCULOS, VENTA DE REPUESTOS DE VEHÍCULOS, FINANCIAMIENTOS PRESTAMOS E HIPOTECAS.	JOSE RAFAEL TAVERAS	669711
E/2022-4204	27/1/22	TAVERAS MOSQUEA RESTAURANT	SERVICIOS DE RESTAURANTE, ELABORACIÓN Y VENTA DE ALIMENTOS Y BEBIDAS ALCOHÓLICAS, TODOS TIPOS DE PLATOS Y COMIDAS, NACIONALES E INTERNACIONALES, SERVICIOS DE CATERING, CELEBRACIÓN Y ORGANIZACIÓN DE EVENTOS.	IRIS MILAGROS CUEVAS MOSQUEA DE TAVERAS, JUAN CARLOS TAVERAS TAVERAS	669971
E/2022-4400	31/1/22	TAVISED INVESTMENTS	GESTION E IMPLEMENTACION EN GENERAL RELATIVO A NEGOCIOS DE INVERSIONES, CONSULTORIAS, PROMOCION, VENTA, ARRENDAMIENTO, ALQUILER. CONSTRUCCION EN GENERAL.	SOYLA BELLA RUBIO ABREU	670138
E/2022-3164	25/1/22	TECNOLOGIA EDUCATIVA VIMSA	ASESORIA Y CONSULTORIA EN LIDERAZGO EDUCACIONAL MEDIANTE LA IMPARTICION DE TALLERES, SEMINARIOS, DIPLOMADOS,CONGRESOS, FORUM ENTRE OTROS PARA POTENCIALIZAR EL LIDERAZGO EDUCACIONAL.	EDDY EMMANUEL ALVAREZ PIMENTEL	669241
E/2021-20364	2/2/22	TEMART INVESTMENTS AND SERVICES/TEMART INVERSIONES & SERVICIOS	TEMART INVESTMENTS AND SERVICES ACTIVIDAD: SERVICIOS DE CONSULTORIA LEGALES, INVERSIONES INMOBILIARIAS, GESTION DE FINANCIAMIENTO Y AFINES	SILVESTRE TERRERO GÓMEZ	670704
E/2022-5901	3/2/22	TENCHY RODRIGUEZ SPORTS	SERVICIOS DE EVENTOS DEPORTIVOS, COMERCIALIZACIÓN Y PROMOCIÓN DE EVENTOS DEPORTIVOS, SERVICIOS DE AUDIOVISUALES, PRODUCCIÓN DE PROGRAMAS DE RADIO Y TELEVISIÓN.	RAMON ELIGIO RODRIGUEZ PORTES	670997
E/2022-4294	27/1/22	TERRA NEGRA	PLANIFICACIÓN, DISEÑO, CONSTRUCCIÓN, REMODELACIÓN, ADMINISTRACIÓN DE PROPIEDADES, DESARROLLO DE TODO PROYECTO INMOBILIARIO COMO CARRETERAS, PLAZAS COMERCIALES.	RAFAEL DANILO GUZMÁN RODRÍGUEZ	669838
E/2022-3028	19/1/22	TERRAZA 27	BAR Y LOUNGE, VENTA DE COMIDAS, TAPAS, COCTELES Y BEBIDAS EN GENERAL	FRANKLIN STEEVENS	668904
E/2022-3470	7/2/22	TERRERO & CASTRO INGENIERÍA	SERVICIOS DE CONSTRUCCIÓN, DISEÑO Y EJECUCIÓN DE OBRAS CIVILES E INDUSTRIALES.	KALECKY TERRERO SALCEDO, JENNIFFER MARINA CASTRO DE TERRERO	671416
E/2022-5722	3/2/22	TEXTILES ATTIAS	VENTA AL POR MAYOR Y DETALLE DE PRODUCTOS DE TAPICERÍA Y DE DECORACIÓN DE INTERIORES, TALES COMO: CENEFAS, ESPALDARES Y BASES DE CAMA.	TUFIT FRANCISCO ATTIA PEREZ	670930
E/2022-5800	3/2/22	TEXTILES EXPREES WVM	DISTRIBUCIÓN Y COMERCIALIZACIÓN DE TODO TIPO DE TEJIDO E HILADOS CIRCULARES, TEXTILES EN GENERAL, PINTURAS Y COLORANTES PARA TEXTILES.	WILKIN VASQUEZ MEDINA	671424
E/2022-5699	7/2/22	THE BIG CLUBHOUSE STUDIO	PRODUCCION Y PUBLICACION DE CONTENIDO DIGITAL, DISEÑO, PRODUCCION Y COMERCIALIZACION DE ARTICULOS PROMOCIONALES Y ORGANIZACION DE EVENTOS.	PABLOCESAR SORIANO ROSARIO	671438
E/2022-4929	31/1/22	THE FOOD TRIANGLE	DEDICARÁ A LA VENTAS DE COMIDAS Y ALIMENTOS, ASÍ COMO DE JUGOS, BATIDAS Y OTROS COMESTIBLES.	FRANKLYN ROBERTO ARIAS	670295
E/2022-3076	20/1/22	THE GEGO HOPE SUPPLIER	SERVICIOS DE SUPLIR MATERIAL GASTABLE DE OFICINA, PRODUCTOS DE LIMPIEZA DEL HOGAR Y EMPRESARIAL, MANTENIMIENTO DE OFICINA Y DE ESTRUCTURA.	GREGORY JOSE RODRIGUEZ GARABITO	669188
E/2022-6494	7/2/22	THE GOLDEN FLOWERS	SERVICIOS DE POSTURAS DE UNAS ACRILICAS, DISEÑOS DE UNAS, MANICURE, PEDICURE, DISEÑOS EN GEL, PEDRERIA, SRVICIOS DE MAQUILLAJES Y POSTURA DE TODO TIPO DE PESTAÑAS.	ROSA LINDA OZORIO MATEO	671446
E/2022-5157	2/2/22	THE GROWING SPOT	CENTRO PSICOPEDAGOGICO, REFORZAMIENTO ACADEMICO, Y ESTIMULACION TEMPRANA EN EL QUE LOS NINOS DE LA PRIMERA INFANCIA PODRAN ADQUIRIR MAYORES AVANCES.	CAROL AIMEE CANO SANTANA	670712
E/2022-4560	28/1/22	THE HOST GROUP RD	GESTION HOTELERA Y GASTRONOMICA. ADMINISTRACION DE PROPIEDADES, TURISTICAS, VILLAS, CASAS DE CAMPOS, INVERSIONES INMOBILIARIAS, COMPRAS Y VENTAS.	ELIZABETH DIAZ DOMINGUEZ	670032
E/2022-3941	26/1/22	THE MAKUMBA SUPER FRIA 1012	LUGAR AMBIENTE, CON VENTA DE BEBIDAS NACIONALES E INTERNACIONALES, SERVICIOS DE BILLAR, PISCINA, RESTAURANTE, SITIO BAILABLE.	RAMONA MINERVA MARINEZ DIAZ	669527
E/2022-4541	28/1/22	THE MOLE GYM	SERVICIOS DE GIMNASIOS.	JUSTO REYES DE LA ROSA	670012
E/2022-5464	2/2/22	THE MONEY 4 LIFE	ACTIVIDADES ARTÍSTICAS, PRODUCCIÓN Y VENTA DE MÚSICA, REPRESENTACIÓN DE ARTISTAS, PRODUCCIÓN DE EVENTOS ARTÍSTICOS Y AUDIOVISUALES.	JESUS MANUEL SANCHEZ MARIZAN	670684

[210] EXP.	[220] SOL. FECHA	[561] NOMBRE COMERCIAL	[510] ACTIVIDAD	[730] SOLICITANTE	[111] REGISTRO
E/2022-6143	4/2/22	THE PALMAREÑO MARKET	VENTA DE PRODUCTOS COMESTIBLES, DESECHABLES, DE LIMPIEZA.	LUIS ALBERTO SOSA TORIBIO	671180
E/2022-3732	26/1/22	THE USA ELECTRONIC GONZALEZ	VENTAS AL POR MAYOR Y AL DETALLE DE ELECTRODOMÉSTICOS PARA EL HOGAR E INDUSTRIAL, TALES COMO: TV, COMPUTADORA, AIRES ACONDICIONADOS.	RAFAEL BIENVENIDO GONZALEZ MERCEDES	669650
E/2022-5430	2/2/22	THE VAULT	VENTA DE ROPA DE MANERA VIRTUAL.	RITA CLAUDIA ARIAS RODRIGUEZ	670665
E/2022-3504	25/1/22	THECOILCHEFRD	VENTA DE CIGARRILLOS ELECTRÓNICOS Y ACCESORIOS PARA CIGARRILLOS ELECTRÓNICOS.	SAULO MANUEL SANTANA MARTINEZ	669704
E/2022-3859	26/1/22	THERMOSTAT HVAC	MANTENIMIENTO A EQUIPOS DE REFRIGERACION, TALES COMO: LIMPIEZA, REPARACION E INSTALACION DE EQUIPOS DE AIRES ACONDICIONADO Y CALEFACCION. VENTA DE AIRES ACONDICIONADO.	PEDRO PAPIA PEREZ FIGUEROA, WENDY CRISTINA LEON PEÑALO	669444
E/2022-3559	25/1/22	THIADA ACADEMY	CAPACITAR EN EL ÁREA TÉCNICA A PERSONAS QUE QUIERAN APRENDER NUEVO OFICIO EN EL ÁREA DEL ARTE Y LA BELLEZA	YANDIRA ALTAGRACIA DE LA ROSA DURAN	669302
E/2022-6111	4/2/22	TIA JAZMIN KINDERGARTEN	SERVICIOS DE ESTIMULACION SENSORIAL, ESTIMULACION PSICOMOTRIZ, ESTIMULACION COGNITIVA, ENSEÑANZA DE MUSICA Y LECTURA Y ACTIVIDADES PEDAGOGICAS.	JAZMIN CERDA DISLA	671162
E/2022-3513	25/1/22	TIBAH	IMPARTIR CURSOS Y TALLERES SOBRE HÁBITOS SALUDABLES,ORGANIZACION Y PRODUCTIVIDAD.	LOURDES IRKANIA HENRIQUEZ CRUZ	669903
E/2022-4262	27/1/22	TIJUANA COCINA Y BAR	EXPENDIO DE COMIDAS Y BEBIDAS.	LUIS MIGUEL JIMENEZ CABREJA	669799
E/2022-3311	25/1/22	TILAPESCA DOMINICANA	GRANJA ACUICOLA, CRIANZA, DISTRIBUCIÓN, VENTA LOCAL E INTERNACIONAL DE PECES TILAPIA.	KENDDEL ARIEL MORILLO RAMIREZ	669314
E/2022-3727	26/1/22	TINTA GRAPHICS	REPRODUCIR TEXTOS E IMÁGENES SOBRE PAPEL, TELA U OTROS MATERIALES.	YERLIN RAFAEL ALCANTARA VERAS	669510
E/2022-3502	2/2/22	TIO TAXI 026	SERVICIO DE TRANSPORTE URBANO E INTERURBANO EN TODO EL TERRITORIO NACIONAL.	ALBALE MICHEL	670795
E/2021-70870	31/1/22	TMC INTERNACIONAL	PROMOCION Y COMERCIALIZACION DE SUPLEMENTOS NUTRICIONALES PARA EL CONTROL DE PESO Y DESINTOXICACION DEL ORGANISMO	URIT ALBERTO TABAR SANTANA	670245
E/2022-3138	27/1/22	TO' KOM POLLO	PRODUCCION (CRIANZA) DE POLLOS, VENTA Y COMERCIALIZACION DE COMIDA ELABORADA PRINCIPLAMENTE CON RECETAS A BASE DE POLLO.	YINA SAMIRA LUCIANO ESPINOSA, FRANKLIN ELIAS MARTE RIVERA	669899
E/2022-5227	1/2/22	TODOSANCRI	VENTA DE SERVICIOS PUBLICITARIOS, ASESORÍA PUBLICITARIA Y REALIZACIÓN DE MATERIALES AUDIOVISUALES.	RAYMOND VICENTE GARCES MEDINA	670518
E/2021-52674	2/2/22	TÓMA MÁS	SERVICIOS DE CAFETERÍA, CATERING Y RESTAURANTE.	JUANA DELIA SORIANO DE LOS SANTOS	670809
E/2022-6416	7/2/22	TOMEK INVESTMENT	COMPRA Y VENTA DE INMUEBLES, CAPTACION DE INVERSION PARA EL DESARROLLO DE PROYECTOS DE CONSTRUCCION	JULIO CESAR MARTINEZ LANTIGUA	671449
E/2022-5410	2/2/22	TOP PROJECT RAMIREZ DURAN	SERVICIOS DE TOPOGRAFÍA. AGRIMENSURA Y CONSTRUCCIÓNES EN GENERAL. DESLINDES. SUBDIVISIÓNES. SANEAMIENTOS. REFUNDICIÓN.	FRANCIS RAFAEL RODRIGUEZ JEREZ, ANNEURY DURAN RAMIREZ	670666
E/2022-5452	2/2/22	TORNICENTRO HERMANOS CARABALLO CMA	COMERCIALIZACION Y VENTA DE TORNILLOS Y ARTICULOS FERRETEROS.	CARLOS ALBERTO ULLOA CARABALLO	670721
E/2021-62108	27/1/22	TOSCA LAGOON	OPERAR HOTELES, RESTAURANTES,VENTAS DE INMUEBLES, CONSTRUCTORA, ADMINISTRACION DE CONDOMINIO Y TODAS LAS AREAS A FINES	ERIC ALEXANDER GOMEZ GUERRERO	669671
E/2022-4467	3/2/22	TOTAL DRINKS AND MORE BY ESJT	IMPORTACIÓN, EXPORTACIÓN, COMPRA, VENTA Y DISTRIBUCIÓN AL POR MAYOR Y DETALLE, DE ARTÍCULOS DE CONSUMO MASIVO PARA EL HOGAR Y LAS PERSONAS.	ELAINE SANTISO GODERICH, JOSE MANUEL TAVAREZ PEREZ	670954
E/2022-4216	27/1/22	TOTALANEST	ELABORACIÓN O FABRICACIÓN, COMERCIALIZACIÓN, IMPORTACIÓN Y VENTA DE PRODUCTOS FARMACÉUTICOS DE USO HUMANO Y VETERINARIO, DISPOSITIVOS MÉDICOS Y GASTABLES.	CRISTIAN GABRIEL LEGUIZAMON	669762
E/2022-5604	2/2/22	TRAEX TOURS	SERVICIOS DE TOURS OPERADOR, TRANSPORTE TURÍSTICO, SERVICIO DE ALOJAMIENTO Y TRASLADOS, EXCURSIONES, VENTA DE PAQUETES TURÍSTICO.	EDINSON FELIZ DEL ROSARIO	670847
E/2022-5727	3/2/22	TRANSITO DE OPINIONES	PROGRAMA DE OPINIONES SOBRE TEMAS DIVERSOS, DESTINADO A TODO PÚBLICO PARA TRANSMITIRSE POR LOS DIVERSOS MEDIOS DE COMUNICACIÓN.	JULIO CESAR VALENTIN PEREZ	670942
E/2022-5249	1/2/22	TRANSITTOURS	SERVICIOS DE TRANSPORTE Y SERVICIOS TURISTICOS.	SANDY ANTONIO GIL ABREU	670526
E/2022-3253	26/1/22	TRANSPORTE A P TAP	SERVICIO DE TRANSPORTE POR LA VIA TERRESTRE.	TRANSPORTE A.P (TAP), S.R.L.	669564
E/2022-4053	26/1/22	TRANSPORTE AGRICOLA Y DE CARGA MIGUEL CARDENAS	TRANSPORTE AGRICOLA,DE CARGA,ALIMENTOS,BEBIDAS.	MIGUEL ANGEL ANTONIO CARDENAS CASTELLANOS	670469
E/2022-3154	26/1/22	TRANSPORTE JAQUEZ TORRES	EMPRESA DEDICADA A TRANSPORTE DE PERSONA (VIAJES Y EXCURSIONES).	RAMON ABRAHAN JAQUEZ TORRES	669488
E/2022-3781	25/1/22	TRANSPORTE JAVAL	SERVICIOS DE TRANSPORTE TERRESTRE DE PERSONAS Y DE CARGA.	JESUS VALDEZ RAMIREZ	669406
E/2022-5695	3/2/22	TRANSPORTE PALI LP	DAR SERVICIOS DE TRANSPORTE TERRESTRE ENTRE AEROPUERTO Y HOTELES, O INTER-HOTELES.	PAMELA FRANCHESCA MATEO LUCIANO, LIVIO ALLIOT	670886
E/2022-3882	26/1/22	TRANSPORTE PEDRO CASTILLO	SERVICIOS DE TRANSPORTE TURISTICOS Y PRIVADO.	CRUZ MARIANA MARTINEZ DE CASTILLO, PEDRO RAFAEL CASTILLO RODRIGUEZ	669450
E/2022-5404	2/2/22	TRANSPORTE SANTANA SANTANA	SERVICIOS DE TRANSPORTE DE CARGA.	TRANSPORTE SANTANA SANTANA, SRL	671173
E/2022-5042	2/2/22	TRANSPORTE TURISTICO BRUNO-VERGARA, T.T. BRUVER	SERVICIOS DE TRANSPORTE TURISTICO TERRESTRE.	CLAUDIA FERNANDA VERGARA	670828
E/2022-5951	4/2/22	TRANSPORTE Y VENTAS JUAN B. CRUZ	TRANSPORTE Y VENTAS DIVERSAS DE MAQUINARIAS Y EFECTOS AGRÍCOLAS	FEDERICO CRUZ PÉREZ	671063
E/2021-69939	4/2/22	TRASNPORTE ALCASOLIS DE MUDANZA Y CARGA	SERVICIOS DE TRANSPORTE DE CARGA Y ACARREO.	GENARO ALCANTARA SOLIS	671178
E/2022-3596	2/2/22	TRAVELPAL	SERVICIOS TURÍSTICOS, RESERVACIONES PARA HOTELES, VENTAS DE EXCURSIONES Y PAQUETES TURÍSTICOS.	CRISTHALY ANDREINAA SÁNCHEZ DE ALVAREZ	670635
E/2022-6391	7/2/22	TRAYCA TRAYLERS Y CAMIONES	IMPORTACION,EXPORTACION, COMPRA Y VENTA DE REPUESTOS PARA CAMIONES, TRAILERS, TANQUEROS, EQUIPOS DE GAS PARA CAMIONES.	EDGAR ENRIQUILLO PINA FELICIANO	671362
E/2022-4005	27/1/22	TRENCITOS COMERCIAL	VENTA DE PRODUCTOS DE LIMPIEZAS, MOBILIARIOS Y PAPELERIA DE OFICINA	JOHANNA ELIZABETH GOMEZ MEDINA DE RODRIGUEZ	669792
E/2022-3383	20/1/22	TRIBIRD HOLDING	COMERCIALIZACIÓN, FABRICACIÓN, DISTRIBUCIÓN, REPRESENTACIÓN, COMPRA, VENTA, IMPORTACIÓN O EXPORTACIÓN DE PROVISIONES ALIMENTICIAS; MEDICAMENTOS.	LUIS FERNANDO JULIÁN CHALAS	669156
E/2022-4310	27/1/22	TRIDENSA	COMERCIALIZACIÓN, VENTAS, PRODUCCIÓN, DISTRIBUCIÓN, IMPORTACIÓN Y EXPORTACIÓN DE ALIMENTOS Y BEBIDAS. ASISTENCIA Y EDUCACIÓN FINANCIERA PARA PANADERÍA, RESTAURANTES.	ROSARIO JIMENEZ ENCARNACION	669852
E/2022-6170	4/2/22	TRONCOMAR	COMPRA, VENTA Y ALQUILER DE INMUEBLES, ASÍ COMO CUALQUIER OTRA ACTIVIDAD RELACIONADA.	MARCOS JOSE MANUEL TRONCOSO LEROUX	671191
E/2021-63356	27/1/22	TROPICAL DIGITAL	SERVICIOS DE RADIO/RADIODIFUSIÓN.	LUIS GARCIA CRESPO	669777
E/2022-4425	28/1/22	TROPISERVICE SERVICIO Y ALGO MÁS	SERVICIOS A PURIFICADORES DE AIRE, AIRE ACONDICIONADO, SISTEMAS INFORMÁTICOS, AUTOMÓVILES, SERVICIOS A NIVEL GENERAL	HECTOR PABLO VALERIO RODRÍGUEZ	669950
E/2022-3257	4/2/22	TRUST GLOBAL INVESTMENT	SERVICIO DE RADIO DIFUSIÓN	CARLOS RAFAEL MANZANO FELIZ	671213
E/2022-2991	25/1/22	TSV PUNTA CANA	LA PRODUCCIÓN Y EL COMERCIO AL POR MAYOR Y DETALLE, Y EN GENERAL LA DISTRIBUCIÓN, TAMBIÉN COMO FRANQUICIANTE, DE TODO TIPO DE PRENDAS DE VESTIR DE MUJER, HOMBRE Y NIÑO.	SVT DESIGNS INC (REPRESENTADA POR SILVIA EUGENIA TCHERASSI)	669321
E/2022-5571	2/2/22	TU ALTERNATIVA SOLUTIONS	VENTAS DE MATERIALES DE FERRETERIA, CONSTRUCCION, HERRAMIENTAS, PLOMERIA, ELECTRICOS, SANITARIOS, ELECTRODOMESTICOS VARIOS, ARTICULOS DEL HOGAR Y MOBILIARIOS DE OFICINA.	LUANA YORJELY DI SANTO LIRIANO	670799
E/2022-5905	3/2/22	TUA BAR	SERVICIOS DE VENTA DE BEBIDAS ALCOHOLICAS Y NO ALCOHOLICAS, BAR, ACTIVIDADES DE ENTRETENIMIENTO.	EDITH CINYELIS PÉREZ GARCÍA, GABRIEL ALBERTO MOREIRA	671021
E/2022-4545	28/1/22	TUDIMA	FABRICACIÓN DE PRODUCTOS DE HERRERIA Y SOLDADURA, MANTENIMIENTO DE MUEBLES EN MADERA Y HIERRO, TRANSPORTE TERRESTRE, SERVICIOS DE INGENIERÍA MECÁNICA INDUSTRIAL.	RAYNIERYS RICARDO ROA POLANCO, IRIS NAZARETH ARIAS RODRIGUEZ	670016
E/2022-5592	2/2/22	TUPARCELA	COMPRAR, VENDER, ADMINISTRAR INMUEBLES, ALQUILERES Y BIENES RAÍCES EN GENERAL	MÓNICA CARAM DE CAMILO	670817
E/2021-68276	1/2/22	TURISMO INTERNACIONAL RAMCRUZ	TRANSPORTE TURÍSTICO, URBANO E INTERURBANO, Y EXCURSIONES TURÍSTICAS INDIVIDUALES O GRUPALES TERRESTRES, AÉREAS Y ACUÁTICAS, NACIONAL E INTERNACIONAL.	PERQUIN RAMOS DE LA CRUZ	670519
E/2022-6020	4/2/22	TURQUESA BAY	ADMINISTRACIÓN, ALQUILER Y VENTA DE INMUEBLES TURÍSTICOS.	KATHIA MARIEL RODRIGUEZ SANCHEZ	671115
E/2022-2986	19/1/22	TWINLOAD DOMINICANA	IMPORTACIÓN Y COMERCIALIZACIÓN DE TODO TIPO DE EQUIPOS DE LIMPIEZA EN GENERAL, INCLUYENDO SUMINISTROS, PARTES Y ACCESORIOS, PRODUCTOS Y EQUIPOS PARA DESINFECCIÓN.	MANUEL DE JESUS SALCEDO OLIVERO	669326
E/2022-4711	31/1/22	UHLALATRAVEL RD	SERVICIOS DE AGENCIA DE VIAJES, RESERVACIONES, TRANSPORTES Y PASAJES.	DAMARIS PAULINO MATOS	670146
E/2022-4835	2/2/22	ULPLIFT REAL ESTATE	SERVICIOS INMOBILIARIOS, COMPRA, VENTA Y ALQUILER DE PROPIEDADES.	YUDERKA LA PAZ SANCHEZ	670626
E/2022-3299	27/1/22	ULTRA LOUNGE, ULOU	SERVICIO DE BAR.	MIGUEL ANTONIO RODRIGUEZ COLON	669855
E/2022-5061	2/2/22	UNA VAINA LOKA FOOD & DRINKS	VENTA DE TODO TIPO DE COMIDA Y BEBIDAS AL POR MAYOR Y AL DETALLE.	LEOSBELITH JOSEFINA LEAL TORRES, JESUS EDUARDO CORDERO OROPEZA	670610
E/2022-3444	25/1/22	UNECOM	SERVICIOS DE INTENET, TELEVISIÓN POR CABLE TODO EN TELECOMUNICACIONES, IMPORTACIONES EQUIPOS Y SERVICIOS TECNOLOGICO.	JOSE MANUEL MATA SANTOS	669208
E/2022-4033	26/1/22	UNIDAD BASICA DE ATENCION SALUTI UBAS	SERVICIOS DE CENTRO DE ATENCIÓN PRIMARIA, LABORATORIO CLÍNICO, SALUD OCUPACIONAL Y BANCO DE SANGRE.	ALAN MARTIN ORTIZ SAINT-HILAIRE	669608
E/2022-1223	26/1/22	UNION NACIONAL DE NOTARIOS UNN	ENTIDAD SOCIAL SIN FINES DE LUCRO DE CARÁCTER GREMIAL, ADEMÁS PODRÁ DEDICARSE A DAR CAPACITACIÓN RELACIONADA CON EL ÁMBITO NOTARIAL.	DANIEL TEJEDA MONTERO	669496
E/2022-4410	28/1/22	UNIVERSIMAG	SERVICIOS, COMERCIO, REDACCIÓN Y AUTORIA DE LIBROS DE TODOS LOS TEMAS Y VENTA AL POR MENOR DE LIBROS Y PUBLICACIONES PROPIOS Y DE OTROS AUTORES.	UNIVERSIMAG, E.I.R.L.	670019
E/2022-538	27/1/22	UP TECH ABESA	VENTA DE TELÉFONOS Y ACCESORIOS	ALEXIS BELEN SANTOS	669828
E/2022-3798	25/1/22	URBANIZADORA ORIENTAL U.O.R.D	SERVICIOS DE CONSTRUCCIÓN DE CASAS Y APARTAMENTOS.	JUAN BAUTISTA ROBLES ABREU	669416
E/2022-3161	25/1/22	V2 LATAM	PROPORCIONAR TECNOLOGÍA SUBCONTRATADA Y SERVICIOS DE CONSULTORÍA EMPRESARIAL CON UNA ESPECIALIZACIÓN EN TORNO A PLATAFORMAS EN LA NUBE.	V2 STRATEGIC ADVISORS, LLC.	669351
E/2022-4553	28/1/22	VAD PLANNING	SERVICIO DE DISEÑO, REMODELACION Y CONSTRUCCION DE EDIFICACIONES Y ARQUITECTURA	LUIS HOMERO VELEZ REYES	670153
E/2022-3635	25/1/22	VAKELAUT IMMO-JIM BUSINESS GROUP	COMPRA, VENTA, ALQUILER, MANTENIMIENTO, ADMINISTRACIÓN Y LIMPIEZA DE INMUEBLES.	JIMMITRY FRANCOIS	669299
E/2022-3762	26/1/22	VALCARIBE	EMPRESA DE PROCESAMIENTO Y COMERCIALIZACIÓN DE PRODUCTOS ALIMENTICIOS	JAVIER ANTONIO GARCIA FERRER	669620
E/2022-5350	2/2/22	VALLE DE LA MONTANA	PROYECTO RESIDENCIAL DE MONTANA, VENTA DE SOLARES, CONSTRUCCIÓN DE CABAÑAS Y SERVICIOS TURÍSTICOS.	ALEJANDRO JEREZ ESPINAL	670601
E/2022-5180	1/2/22	VAN GERWEN INVESTMENTS GROUP	ADMINISTRACIONES DE PROPIEDADES EN GENERAL, COMPRA Y VENTA DE TERRENOS, COMPRA, VENTA Y ALQUILER DE APARTAMENTOS, VIVIENDA.	NABEL ABREU ALMONTE, VAN GERWEN MARTINUS CORNELIUS GERARDUS	670478
E/2022-6138	4/2/22	VAN GROUP	DESARROLLADOR Y DISTRIBUIDOR INTERNACIONAL DE VIDEOS JUEGOS VIRTUALES.	LUIYI ORQUIDEA GONZALEZ DÍAZ, ALONSO MENCHACA GONZALEZ	671190
E/2022-6314	7/2/22	VANA	SERVICIO DE OTORGAMIENTO DE CRÉDITOS MEDIANTE UNA APLICACIÓN MÓVIL AL IGUAL QUE LA PRESTACIÓN DE SERVICIOS FINANCIEROS DE MANERA DIGITAL.	SOFIA IBARGUEN DOUGHERTY	671317
E/2022-4151	27/1/22	VANZETTI INGENIEROS & ARQUITECTOS	SERVICIOS DE ARQUITECTURA E INGENIERÍA Y SERVICIOS CONEXOS DE ASESORAMIENTO TÉCNICO.	SACCO VANZETTI AMAURYS ACOSTA SANTANA	669719
E/2022-2574	3/2/22	VAPE HOSTH	COMPRA, VENTAS E IMPORTACION DE CIGARRILLO ELECTRONICO, VAPE, ACCESORIOS, REPARACION, LIQUIDOS CON NICOTINA Y SIN NICOTINA.	DENNY JOEL MEDINA MARTINEZ, YEUDYS MANUEL PEREZ GARCIA	670994
E/2022-5418	2/2/22	VARENCI	VENTA AL POR MAYOR Y POR MENOR DE INSTRUMENTAL MEDICO Y ODONTOLOGICO Y ARTICULOS ORTOPEDICOS (INCLUYE VENTA DE VAPORIZADORES Y NEBULIZADORES)	MARIA LAURA ENCISO PIAZZA	670653
E/2022-4421	28/1/22	VAVI POLANCO POUERIET SISTERS	VENTA DE LAZOS, ACCESORIOS, JUGUETES, ACTIVIDADES INFANTILES, ROPA.	VIRNA ROSABEL POUERIET RUIZ	670046
E/2022-3598	26/1/22	VDBIZ PARTNERS	COMPRA, VENTA Y ALQUILER DE INMUEBLES PARA FINES TURÍSTICOS Y/O VACACIONALES.	VALERY JOSEPH ANDRE	669528
E/2022-554	5/1/22	VECASA	COMPRA Y VENTA DE INMUEBLES.	MARIA NINOSKA CARVAJAL TEJEDA	671003
E/2022-6500	7/2/22	VEGA SAHDALA & ASOCIADOS	SERVICIOS JURIDICOS, ASESORÍA, CONSULTORÍA JURÍDICA Y REPRESENTACIÓN DE PERSONAS FÍSICAS Y SOCIEDADES COMERCIALES. SERVICIOS INMOBILIARIOS.	MERCEDES EPIFANIA ALTAGRACIA VEGA SAHDALA	671455
E/2022-4190	27/1/22	VEGETALES CABRIAL	DISTRIBUCIÓN Y VENTA DE PRODUCTOS AGRÍCOLAS.	YUDY YOMEIRY RAMIREZ REYNOSO	669844
E/2022-4549	31/1/22	VEGIEFARM	PRODUCCIÓN, COSECHA Y EXPORTACIÓN DE VEGETALES.	JOSE NICOLAS ROSARIO PABLO	670278
E/2022-3758	25/1/22	VEIND	SERVICIOS DE INGENIERÍA EN GENERAL.	ELVYS ALBERTO HENRIQUEZ DEL ORBE, VICTOR AMAURY'S PEREZ ALVARADO	669999
E/2022-5830	4/2/22	VELEZ RODRIGUEZ INMOBILIARIA & ASESORIA VR	SERVICIOS INMOBILIARIOS EN GENERAL, COMPRA, VENTA, DESARROLLO Y ASESORIA LEGAL.	VILMANIA MARIA VELEZ RODRIGUEZ	671211
E/2022-4931	31/1/22	VENDOKI	VENTAS DE ROPA, PRODUCTOS DE BELLEZA, ACCESORIOS PERSONALES TALES COMO: RELOJES, GAFAS DE SOL, EXTENSIONES DE CABELLO Y GORRAS	NEIDY TAVERAS AQUINO, FERRAN ALVAREZ CALS	670287
E/2021-70204	20/1/22	VENTURA DE LA CRUZ ASESORES	SERVICIOS DE CONTABILIDAD Y TENEDURÍA DE LIBROS, AUDITORIA Y ASESORÍA FISCAL.	ROSILE ALTAGRACIA VENTURA PEREZ	669169

[210] EXP.	[220] SOL. FECHA	[561] NOMBRE COMERCIAL	[510] ACTIVIDAD	[730] SOLICITANTE	[111] REGISTRO
E/2022-5379	2/2/22	VERINA SERVICIOS Y MATERIALES	IMPORTACIÓN Y EXPORTACIÓN AL POR MAYOR O DETALLE DE ARTÍCULOS TECNOLÓGICOS, ASÍ COMO PIEZAS, ACCESORIOS Y EQUIPOS DE CELULARES, COMPUTADORAS.	ELVIS ALEXIS MUÑOZ PERALTA, JAVIER FERMIN HERNANDEZ RODRIGUEZ	670836
E/2022-4479	28/1/22	VERSO GALLETAS PARA EL ALMA	CONFECCIÓN Y DISTRIBUCIÓN DE GALLETAS ARTESANALES DE MANTEQUILLA, BIZCOCHOS Y TODO TIPO DE PRODUCTOS DE REPOSTERÍA	ROSA MARIA ROJAS VELOZ	669976
E/2021-69752	11/1/22	VFFA RENTA CAR Y FINANCIERA	RENTAR VEHÍCULOS LIVIANOS Y PESADOS, COMO FINANCIAMIENTO POR COMPRA DE VEHÍCULOS.	ANA IRMA REYES DE VALENZUELA	669493
E/2022-3793	25/1/22	VIAJERO RENT CAR RD EDWIN ROSADO EDRN	RENTA O ALQUILER DE TODO TIPO DE VEHÍCULOS DE MOTOR POR UN LARGO O CORTO PERIODO DE TIEMPO ASÍ COMO MANTENIMIENTO DE VEHÍCULO Y ACCESORIA A LOS RENTA CAR.	EDWIN DOMINGO ROSADO NUÑEZ	669442
E/2022-3780	25/1/22	VIBEKREYOL GRILL	SERVICIOS DE BAR RESTAURANTE.	RICHARDSON DOMINIQUE CASSAMAJOR	669403
E/2022-5720	3/2/22	VICMEX CONSULTING INTERNATIONAL	CONSULTORES EMPRESARIALES, CURSO TECNICOS PROFESIONAL EN LA FORMACIÓN ACADEMICA, TALES COMO PLOMERIAS, HERRERIAS, COMPUTACIÓN.	VICTOR MERALDO FERRERAS MONTERO	670898
E/2022-3649	25/1/22	VIDA ARCOIRIS BY HEIDY PUJOLS	SERVICIOS DE NUTRICIÓN Y DIETÉTICA, COCINA SALUDABLE Y CUALQUIER OTRA ACTIVIDAD QUE ESTE RELACIONADA CON EL ÁREA DE LA SALUD.	HEIDY NATHALY PUJOLS MEDRANO	669312
E/2022-4930	31/1/22	VIGOCIMEC	SERVICIOS DE CONSTRUCCIÓN EN GENERAL, INGENIERIA Y MANTENIMIENTOS ELECTROMECANICOS.	JORGE VIGO TAPAYURI	670289
E/2022-3385	20/1/22	VIK INFLABLES Y EVENTOS	SERVICIOS DE ALQUILER DE JUEGOS INFLABLES, MAQUINA DE PALOMITAS, ALGODÓN DE AZÚCAR, HOT DOGS Y MAS. ORGANIZACIÓN, LOGÍSTICA Y COORDINACIÓN DE EVENTOS EN GENERAL.	OCAIRA SABRINA DE LA MOTA IZQUIEL DE GOMEZ	669151
E/2022-4346	1/2/22	VIKINGOS CLUB BY CEJEHER	CENTRO DE DIVERSIONES, ORGANIZACIONES DE EVENTOS Y VENTA DE ALIMENTOS Y BEBIDAS	DENSIR BONILLA HENRIQUEZ	670446
E/2022-5317	1/2/22	VILASECA CONSULTING	SERVICIOS PROFESIONALES DE AUDITORÍA, FINANZAS, IMPUESTOS Y ADMINISTRACIÓN DE CONDOMINIOS.	RAFAEL JERICO VILASECA PÉREZ	670578
E/2022-5300	1/2/22	VILLA DORCELY	SERVICIOS DE ALOJAMIENTO TURÍSTICO, RENTA DE PROPIEDADES A CORTO Y LARGO PLAZO, INVERSIONES EN INMUEBLES	MARIE NICOLE NOEL DORCELY	670651
E/2022-5068	1/2/22	VILLA FLAMENCO	SERVICIOS DE ALQUILER DE CASAS VACACIONALES.	JESSE PEÑA ENCARNACION	670384
E/2022-2555	20/1/22	VILLAS HONDURA	REALIZACIÓN DE ACTIVIDADES TURÍSTICAS.	ALCIDES DE JESUS MAURICIO ALMEIDA	670029
E/2022-3106	27/1/22	VILLAS PARAISO CRM	SERVICIOS INMOBILIARIOS EN GENERAL	CESAR ROBERTO MELO ESTAPAN	669882
E/2022-6023	4/2/22	VIOR A.S. REAL HOME	CONSULTORÍA, ASESORÍA COMERCIAL Y EMPRESARIAL, ADMINISTRACIÓN, VENTA, ALQUILER, CONSTRUCCIÓN Y REMODELACIÓN DE PROPIEDADES INMOBILIARIA.	SOLMARIE ORTIZ DE LOS SANTOS, ALEX OMAR BARBERAN MERCHAN	671283
E/2022-5314	1/2/22	VIPHONESRD	IMPORTACIÓN, COMPRA Y VENTA DE EQUIPOS ELECTRÓNICOS TALES COMO CELULARES, TABLETAS, AUDÍFONOS, COMPUTADORAS, BOCINAS, RELOJES INTELIGENTES, ETC	REYNALDO JOSÉ ALEMANY MEJÍA	670577
E/2022-1569	20/1/22	VISTA AGROINDUSTRIAL DE LOS SANTOS	SERVICIOS DE PRODUCCIÓN, VENTA, COMPRA, IMPORTACIÓN, EXPORTACIÓN DE PRODUCTOS AGRÍCOLAS, E INSUMOS Y MAQUINARIAS AGRÍCOLAS.	PEDRO PABLO VILLALONA DE LOS SANTOS, ROSA ELENA DE LOS SANTOS VILLEGAS	669182
E/2022-5271	1/2/22	VIVERO LIDIA CRUZ	GERMINACION DE PLANTAS, COMERCIALIZACION PARA EL CULTIVO DE BANANO, PLATANO, LECHOSA, ELABORACION, DISTRIBUCION Y VENTAS DE REPELENTE.	LEONARDO CRUZ	670592
E/2022-5868	3/2/22	VIVERO SOL DEL ESTE	COMPRA Y VENTA DE TODO TIPO DE PLANTAS ORNAMENTALES, FLORALES Y DE HUERTO. COMPRA Y VENTA DE TODO TIPO DE ARTESANÍAS, ARTÍCULOS DECORATIVOS.	JACQUELINE MARTINEZ TAVERAS DE CORNIEL	671002
E/2022-4147	2/2/22	VLADIONE	COMPRA Y VENTA DE INMUEBLES Y ALQUILER Y ADMINISTRACIÓN DE PROPIEDADES.	VLADIMIR KURINEC	670622
E/2022-4896	3/2/22	VMC SERVICES	SERVICIOS MULTIPLES DENTRO DE LAS AREAS DE INGENIERIA CIVIL, INGNIERIA ELECTRICA E INGENIERIA ELECTROMECANICA. SERVICIOS DE INMOBILIARIA.	CARLOS JOSE HERRERA DIAZ	671010
E/2022-5309	1/2/22	VMD-24	COMPRA, VENTA, ALQUILER Y EXPLOTACIÓN DE BIENES INMUEBLES PROPIOS O DE TERCEROS.	MARK ANTHONY HAFNER, TANIA RENEE OROPESA	670714
E/2022-3588	25/1/22	VMR BUSINESS	ASESORÍAS FINANCIERAS, VENTA DE MATERIAL GASTABLE DE OFICINA, VENTA DE ARTÍCULOS DE LIMPIEZA E HIGIÉNICO, VENTA DE LETREROS Y SEÑALIZACIONES.	VIVIAN TERESA MATEO RODRIGUEZ	669277
E/2022-4666	28/1/22	VOLLEY CIRCUITO RD	ASESORIA Y ORGANIZACIÓN DE TORNEOS Y EVENTOS DEPORTIVOS NACIONALES E INTERNACIONALES EN GENERAL, VENTA DE COMIDAS, BEBIDAS.	EDWARD JOSE HERNANDEZ CRUZ	670117
E/2022-6299	7/2/22	VOLUNTARY MADNESS	CONFECCIÓN Y VENTA DE PIEZAS DE VESTIR, EN TIENDA VIRTUAL Y FÍSICA, COMERCIALIZACIÓN DE ARTÍCULOS PROMOCIONALES DE ESTILO DE VIDA, VASOS, TAZAS, STICKERS ENTRE OTRAS.	ERNESTO MARTINEZ JIMENEZ	671369
E/2022-3537	25/1/22	VONTADE	COMERCIALIZACIÓN Y ELABORACIÓN DE COSMÉTICOS. ACTIVIDADES ORIENTADAS A MEJORAR LA CALIDAD DE VIDA, SALUD Y BIENESTAR.	PAULO JOAQUIN FERREIRA PAGAN	669256
E/2022-4718	31/1/22	VORTITEK GROUP	SERVICIOS DE COMERCIALIZACIÓN, GESTIÓN, PRODUCCIÓN, ELABORACIÓN, ALMACENAMIENTO, COMPRA, VENTA, IMPORTACIÓN, EXPORTACIÓN DE: PRODUCTOS DE CONSUMO MASIVO.	FRANCISCO ALEJANDRO LEBREAULT ACEVEDO	670155
E/2022-2579	26/1/22	VRJA LEGAL & INVESTMENTS	PRESTACIÓN DE SERVICIOS JURÍDICOS Y DE ASISTENCIA PROFESIONAL EN TODAS LAS ÁREAS DEL DERECHO ASÍ COMO LA ASESORÍA PARA LA COMPRA DE BIENES RAÍCES, COMERCIALES Y FAMILIARES.	EDDY VALENZUELA PINALES	669600
E/2022-4985	31/1/22	VSERVICES	VENTA ARTICULOS FERRETEROS E INDUSTRIALES, SERVICIOS MANTENIMIENTO DE EDIFICACIONES, REFRIGERACION, ELECTRICIDAD, HERRERIA.	VSERVICES, SRL	670893
E/2022-3099	28/1/22	VTX MOTOR IMPORT	IMPORTACION DE MOTOCICLETAS NUEVAS Y USADAS; VENTA AL POR MAYOR Y DETALLE DE MOTOCICLETAS NUEVAS Y USADAS; IMPORTACION DE REPUESTOS DE MOTOCICLETAS.	VERONICA MABEL HENRIQUEZ POLANCO, XIOMARA VERONICA POLANCO VASQUEZ, ZEN TOKAI	670124
E/2022-4298	27/1/22	W2N WALDON	SERVICIOS DE ELECTRICIDAD Y PLOMERIA EN GENERAL.	WALDO FRANCISCO NUÑEZ VENTURA	669941
E/2022-3864	26/1/22	WALA CONSULTING	SERVICIOS DE CONSULTORES FINANCIEROS, TRIBUTARIOS, CONTABILIDAD Y AUDITORIA.	WILSON ALEJANDRO RUIZ GUERRERO, LILIANA POLANCO DE RUIZ	669456
E/2022-2722	25/1/22	WANNEYRI DECORACIONES	SERVICIOS DE DECORACIONES DEL HOGAR, VENTA Y ELABORACION DE ARTESANIAS EN YESO	SANTA DILENIA JORGE DE LA CRUZ	669381
E/2022-4737	31/1/22	WANXA'S COMERCIO	EXPORTACION E IMPORTACION DE PRODUCTOS ALIMENTARIOS DESDE REPUBLICA DOMINICANA A PAISES ALEDAÑOS, EXPORTACION E IMPORTACION DE EQUIPOS.	HAROLD LLAS CEPERO	670170
E/2022-2971	25/1/22	WATER ENGINEERING AND CONSULTING WAENCO	CONSTRUCCION, DISEÑO, INGENIERIA. OPERACIÓN, MANTENIMIENTO Y CONSULTORÍA EN INFRAESTRUCTURAS DE AGUA POTABLE, AGUA RESIDUAL Y ALCANTARILLADO.	ADRIAN CABAS GOMEZ	669397
E/2022-5216	2/2/22	WATERTEK DOMINICANA	PRODUCTOS Y SERVICIOS PROFESIONALES PARA EL TRATAMIENTO DE SISTEMAS DE ENFRIAMIENTO Y SISTEMAS DE VAPOR, SERVICIOS - ANALÍTICAS DEL AGUA.	JORGE ADRIANO OLIVO ZAPATA	670618
E/2022-29	3/2/22	WD AUTO SERVICE	SERVICIOS DE TALLER DE MECÁNICA, REPARACIÓN DE VEHÍCULO, REPUESTO.	DARWIN MIGUEL LUNA POLANCO, WILFRIDO FERRAND ROSARIO	670945
E/2022-3943	26/1/22	WE HIRE DR	EMPRESA DEDICADA A CAPTAR TALENTOS E INTRODUCIRLOS EN EL SECTOR DE ZONAS FRANCAS EN REPÚBLICA DOMINICANA.	LEON ARMANDO JR. PATIÑO CÁCERES	669532
E/2022-4635	4/2/22	WE TOC	CREACIÓN DE CONTENIDOS AUDIOVISUALES PROPIOS, DE CARÁCTER ENTRETENIDO, INTERACTIVO Y EDUCATIVO	ADRIAN ENRIQUE ROMAN TEJADA	671224
E/2022-4833	31/1/22	WEALS CONSTRUCTION	SERVICIOS DE CONSTRUCCIÓN, REMODELACIÓN, CONSTRUCCIÓN DE CARRETERAS, PUENTES, HOTELERIA, EDIFICIO, TORRES APARTAMENTOS Y/O COMERCIALES.	WILFREDO ACOSTA AQUINO	670224
E/2022-4246	31/1/22	WEDRY RENT CAR	RENTA Y VENTA DE VEHICULO LIVIANOS Y PESADOS.	SENEN RAMIREZ SORIANO	670190
E/2022-5013	31/1/22	WESTFALL GROUP	VENTA, ALQUILER Y CONSTRUCCIÓN DE BIENES INMUEBLES.	LUIS FERNANDO JULIAN CHALAS	670382
E/2022-3634	26/1/22	WHITE STAR REAL ESTATE RD	AGENCIA INMOBILIARIA Y CONSTRUCTORA.	JEFFREY ANTONIO LOPEZ JAVIER, MARIA TERESA CAPELLAN PEREZ	669566
E/2022-5964	4/2/22	WHITEC	VENTA Y EJECUCION DE PROYECTOS Y SERVICIOS DE ELECTRICIDAD Y ENERGIA RENOVABLE, SERVICIO DE ANALISIS TECNICO.	JEAN LUIS BLANCO MARTE	671075
E/2022-4029	26/1/22	WICK	PRODUCCION Y VENTA DE VELAS AROMATICAS.	ODILE DELANCE JORGE	669606
E/2022-6214	4/2/22	WIDEOPEN GROUP	COMERCIALIZACIÓN, FABRICACIÓN, DISTRIBUCIÓN, REPRESENTACIÓN, COMPRA, VENTA, IMPORTACIÓN O EXPORTACIÓN DE PROVISIONES ALIMENTICIAS; MEDICAMENTOS.	LUIS FERNANDO JULIAN CHALAS	671256
E/2021-56857	3/2/22	WILES INVESMENTS GROUP	VENTA DE ARTICULOS DE FERRETERIA AL POR MENOR.	WILKIN GUERRERO MARTINEZ	671031
E/2022-4024	28/1/22	WILLSMART	SERVICIOS DE PRESTAMOS EN GENERAL.	WILMAN ARIEL SANCHEZ BURGOS	670081
E/2022-3926	26/1/22	WILMAXSOFT	DESARROLLO DE SOFTWARE.	WILMER COMAS ROSARIO	669515
E/2022-4863	31/1/22	WILMERI PETS SHOP	CRIA, VENTA, EXHIBICION IMPORTACION Y EXPORTACION DE TODO TIPO DE ANIMALES.	WELLINGTON RAMON SUAREZ MOTA	670244
E/2021-70987	1/2/22	WN GROUP	SERVICIOS DE CALL CENTER ASI COMO TAMBIEN SERVICIOS, ASESORIAS Y CAPACITACION LEGAL TALES COMO; CONTABLE, FISCAL, FINANCIEROS Y RECUERSOS HUMANOS.	GRUPO INVESNOL, S.R.L.	670373
E/2022-5137	1/2/22	WORK ENERGY BY ATRIO	IMPORTACIÓN Y VENTA DE VEHÍCULOS ELÉCTRICOS, REPUESTOS DE VEHÍCULOS ELÉCTRICOS, EQUIPOS DE ENERGÍA RENOVABLES, TALLER DE REPARACIONES DE VEHÍCULOS.	ANGEL MANUEL PEREZ NUÑEZ	670438
E/2022-4595	28/1/22	XANADÚ RESORT & RESIDENCES	SERVICIOS DE ALOJAMIENTO Y HOTELEROS. RESORT TURÍSTICO Y RESIDENCIAL.	HOTELES DEL PAIS S.R.L. (HODELPA)	670061
E/2022-5513	2/2/22	XILEF	IMPORTACION, PRODUCCION, DISTRIBICION, VENTAS Y SERVICIOS DE PRODUCTOS OPTICOS	ALBA NERYS LORENZO DE BAEZ	670737
E/2022-3471	25/1/22	Y.V YULENNY SHOPPING	SERVICIOS DE GESTION DE VENTAS A TERCEROS ATRAVES DE UNA PLATAFORMA DIGITAL.	YULENNY NOEMI VALDEZ FELIZ	669224
E/2022-2064	31/1/22	YACAIRA RODRIGUEZ FIRMA LEGAL	SERVICIOS LEGALES, ASESORIA DE DERECHO EN GENERAL, ORIENTAR, REPRESENTAR A LOS CLIENTES EN LOS PROCESOS LEGALES Y JUDICIALES, ELABORAR CONTRATOS EN GENERAL DE ALQUILER.	YACAIRA MIGUELINA RODRIGUEZ PERALTA	670198
E/2022-3956	26/1/22	YAGUA PRODUCTIONS	SERVICIOS DE PUBLICIDAD, PROMOCIÓN, PRODUCCIONES FOTOGRÁFICAS O FÍLMICAS, PRODUCCIÓN Y MONTAJE DE EVENTOS, ACTIVIDADES RECREACIONALES Y ARTÍSTICAS.	CAROLINA ROCIO OTERO PALACIOS	669617
E/2022-5311	1/2/22	YAHVRA	SERVICIOS DE GRÚA, REMOLQUE Y/O ARRASTRE DE TODO TIPO DE VEHÍCULOS, SERVICIOS DE CARGA Y DESCARGA DE MERCANCÍAS Y MAQUINARIA DE TODO TIPO.	MANUEL AMALIO REYES CONSORO	670575
E/2022-5401	2/2/22	YAMEL_NAILSBAR	SERVICIOS DE ELABORACIÓN DE UÑAS ACRÍLICAS, ELABORACIÓN DE TODO TIPO DE DISEÑO DE UNAS EN (PIEDRECITAS, ENCAPSULADO, DISEÑO 3D,).	YAMEL MARIT AMPARO HENRIQUEZ	670661
E/2022-5102	1/2/22	YARI MAKEUP SPM	VENTA Y COMERCIALIZACIÓN DE PRODUCTOS DE COSMIATRIA, SERVICIOS DE TRATAMIENTOS FACIALES, TRATAMIENTOS CORPORALES, DEPILACIONES, CEJAS.	MIGUELINA ARIAS DE VARGAS	670421
E/2022-4068	26/1/22	YATE LASABES	COMPRA Y VENTA DE EMBARCACIONES, RENTA Y ADMINISTRACION DE EMBARCACIONES.	ALEJANDRO REYES VARELA SKOGLUND	669645
E/2022-6488	7/2/22	YEZTIONA	SERVICIO, CONSULTORÍA, DISEÑO, SUPERVISIÓN E INSTALACIÓN ELÉCTRICA EN GENERAL. SUPERVISIÓN DE OBRAS ELÉCTRICAS, ASESORÍA ENERGÉTICA.	YANGERIS KARINA MORETA CAMACHO	671394
E/2022-4706	31/1/22	YJ COMPANY	SERVICIOS DE MANUFACTURA DE FUNDAS PLÁSTICAS	JOHN JEONGHYUN PARK, CHAN YOUNG AHN	670154
E/2021-66667	31/1/22	YM STRATEGA CONSULTORÍA	SERVICIOS DE CONSULTORIA ESTRATEGICA, INTELIGENCIA LEGAL Y COMUNICACION.	YOLANDA MARIA MARTÍNEZ ZARZUELA	670139
E/2022-4217	27/1/22	YOKARIS VARIEDADES	VENTA DE TODO TIPO DE PRENDRAS DE VESTIR Y ARTICULOS PARA EL HOGAR.	JOHANNY KARINA CORCINO	669764
E/2022-4453	28/1/22	YOMILKA TOURS	SERVICIOS DE AGENCIAS DE VIAJE MINORISTAS, TOUR OPERADORES DE VIAJES Y CUALQUIER OTRA ACTIVIDAD RELACIONADA.	MANY YOMILKA ACOSTA BATISTA	669955
E/2022-3648	25/1/22	YOSELIN MENDOZA VARIEDADES Y MAS	VENTAS DE CORTINAS Y SUS ACCESORIOS, MESAS, CUADROS, ESPEJOS, LAMPARAS, TODOS PARA EL HOGAR, RELOJES, JUGUETES, BISUTERIA, ADORNOS DEL HOGAR,	YOSELIN GONZALEZ MENDOZA	669309
E/2022-3355	20/1/22	ZABDI.RD	VENTA DE ARTICULOS PERSONALIZADOS, CARTERAS, CORREAS PARA DAMAS Y CABALLEROS, BISUTERIA, PERFUMERIA.	MIRNA YOCASTA ORTIZ GONZALEZ	669854
E/2022-4755	31/1/22	ZAGIR	COMPRA Y VENTA DE JOYAS Y RELOJES.	GISSELLE LARISSA ALMANZAR GARCIA	670180
E/2022-5463	2/2/22	ZAIRYS & ASOSICADOS	SERVICIOS DE BIENES RAICES Y PRESTAMOS.	YRIS ALTAGACIA POLANCO ARIAS	670687
E/2022-5922	3/2/22	ZAIZ STUDIO	SERVICIO DE FOTOGRAFIA, DISEÑO GRAFICO, PUBLICIDAD, MARKETING DIGITAL Y SOCIAL MEDIA.	JOSE RAFAEL ZAIZ GARCIA	671043
E/2022-4849	31/1/22	ZAMBIRI TRADING	SERVICIOS DE CLASES DIGITALES SOBRE ALGORITMOS INSTITUCIONALES, SERVICIOS DE COMERCIO ELECTRÓNICO MEDIANTE SOFTWARE AUTOMATIZADO.	JUAN PABLO VARGAS ALMONTE	670234
E/2022-4688	31/1/22	ZAMI INVERSIONES.	SERVICIOS DE FACILITACION DE INVERSION EN SEGURIDADES.	LUIS DEL GIUDICE SIERRA	670335
E/2022-4528	28/1/22	ZANIC MAKEUP STUDIO	MAQUILLAJE PROFESIONAL, PESTAÑAS, CEJAS, DEPILACION CORPORAL Y FACIAL, EXTENSIONES DE PELO, IMPARTIMOS TALLERES DE LAS MISMAS ACTIVIDADES QUE REALIZO.	NICAURYS PAOLA RAMIREZ OGANDO	670089
E/2021-67133	7/2/22	ZETA JGOMEZ IMPORT	COMERCIALIZACIÓN DE MERCANCÍA DIVERSA COMO: MATERIAL GASTABLE PARA OFICINA, CUMPLEAÑOS, EVENTOS, REUNIONES Y ARTÍCULOS DEL HOGAR.	JOSE ADAN GOMEZ DIAZ	671408
E/2022-5630	3/2/22	ZOEIA	IMPORTACIÓN EXPORTACIÓN Y VENTA DE ARTÍCULOS PARA BEBES Y NIÑOS.	PERLA FRANSHESKA GUERRERO DE FULCAR	670839
E/2022-5970	4/2/22	ZOGAL SOLUCIONES	SERVICIOS DE MANTENIMIENTO ELÉCTRICO, MECÁNICO Y CIVILES, CONSTRUCCIÓN Y DISEÑO DE ESTRUCTURAS, SUPERVISIÓN Y GESTIÓN DE PROYECTOS.	LUIS BIENVENIDO DEL CASTILLO COLON	671094

PUBLICACION SOLICITUD SIGNOS DISTINTIVOS

(MARCAS)

Esta publicación incluye todas las solicitudes recibidas del 21 de Enero al 7 de Febrero de 2022

(210) EXPD.	(220) SOL. FECHA	(511) C.I.	(561)MARCA	(730) SOLICITANTE
E/2022-1023	7/1/22	1	AMINO PRONTUS (DENOMINATIVA)	AGROTEC BIO PROTECCION DE CULTIVOS, SRL
E/2021-71080	29/12/21	1	FERSAN INVERNADERO MASTER (DENOMINATIVA)	FERTILIZANTES SANTO DOMINGO, S.A. (FERSAN)
E/2021-71077	29/12/21	1	FERSAN MÚLTIPLE (DENOMINATIVA)	FERTILIZANTES SANTO DOMINGO, S.A. (FERSAN)
E/2021-71078	29/12/21	1	FERSAN-NUTRICIÓN INTELIGENTE (DENOMINATIVA)	FERTILIZANTES SANTO DOMINGO, S.A. (FERSAN)
E/2022-2465	17/1/22	1	FUTURO PH (DENOMINATIVA)	FUTURO AGRICOLA, S.R.L. (FUAGRISA)
E/2022-4571	28/1/22	1	Plasmi Soil (DENOMINATIVA)	PROSERCAM, S.R.L.
E/2021-66276	26/11/21	1	SOILCURE (DENOMINATIVA)	FERTITERRA, S.R.L.
E/2021-70668	27/12/21	1	TORIL (DENOMINATIVA)	IXIMCHE, S.R.L.
E/2021-67108	17/1/22	3	AVODAH NATURAL'S BY SONY TORRES (DENOMINATIVA)	SONY TORRES DE ROSARIO
E/2021-54633	29/9/21	3	CREMA NEUTRALIZANTE KATIUSKA (DENOMINATIVA)	LABORATORIOS KEY, S.R.L.
E/2022-3479	25/1/22	3	dermasé (DENOMINATIVA)	DILCIA ARACELIS MARTINEZ DIHMES
E/2021-69612	19/1/22	3	ECO-BLAST (DENOMINATIVA)	INDUSTRIAS JUFECA, S.R.L.
E/2022-3280	20/1/22	3	HUGGIES ULTRA CONFORT (DENOMINATIVA)	KIMBERLY-CLARK WORLDWIDE, INC.
E/2021-60958	20/1/22	3	Liga de la limpieza (LEMA COMERCIAL)	INDUSTRIA LA POPULAR, S.A.
E/2021-56031	6/10/21	3	MERRIES (DENOMINATIVA)	LABORATORIOS BRITANIA, S.R.L.
E/2020-9790	19/11/21	3	MIX D3 CLEAN (DENOMINATIVA)	DIANA CAROLINA POLANCO VIDAL, KIRSY DAMARIS VIDAL TRONCOSO
E/2021-54638	29/9/21	3	NATURAL FUSION ORGANICS ACTIVADOR MISS KEY (DENOMINATIVA)	LABORATORIOS KEY, S.R.L.
E/2021-66714	19/1/22	3	PLAY CYZONE (DENOMINATIVA)	BELCORP SA
E/2022-4679	28/1/22	3	Shiny Clean (DENOMINATIVA)	DAHIANA MARIA MOREL INFANTE
E/2021-54639	29/9/21	3	TEN (DENOMINATIVA)	LABORATORIOS KEY, S.R.L.
E/2021-56041	6/10/21	3	VCLEAN (DENOMINATIVA)	LABORATORIOS BRITANIA, S.R.L.
E/2022-1652	12/1/22	3	VELA COSMETIC (DENOMINATIVA)	KDVELA FARMACEUTICAL, S.R.L.
E/2021-33200	22/9/21	3	VIASEK (DENOMINATIVA)	EUROFAR S.R.L (LABORATORIOS EUROLAB)
E/2022-3740	25/1/22	3	Vontade (DENOMINATIVA)	PAULO JOAQUIN FERREIRA PAGAN
E/2021-59871	25/10/21	3	WOOMAN (DENOMINATIVA)	Genomma Lab Internacional, S.A.B. de C.V.
E/2022-4448	28/1/22	4	ONEGAS (DENOMINATIVA)	OPERADORA NACIONAL DE ENVASADORAS DE GAS, S.R.L.
E/2022-2219	14/1/22	4	REPSOL AUTOMATOR (DENOMINATIVA)	Repsol, S.A.
E/2022-2217	14/1/22	4	REPSOL MAKER (DENOMINATIVA)	Repsol, S.A.
E/2022-2220	14/1/22	4	REPSOL MARINER (DENOMINATIVA)	Repsol, S.A.
E/2022-2216	14/1/22	4	REPSOL NAVIGATOR (DENOMINATIVA)	Repsol, S.A.
E/2022-4780	31/1/22	5	ACLARA E GUTIS (DENOMINATIVA)	Gutis LTDA
E/2021-65073	19/11/21	5	ACROPIX (DENOMINATIVA)	ACROMAX DOMINICANA,S.A.
E/2021-70687	27/12/21	5	AKON (DENOMINATIVA)	AGROINTESA INTERNACIONAL, S.R.L.
E/2019-47489	6/1/22	5	ANGAVIL FIBRA (DENOMINATIVA)	ANTONIO MARIA GARCIA VILLA
E/2021-57894	6/1/22	5	ANGAVIL MORINGA OLEIFERA (DENOMINATIVA)	ANTONIO MARIA GARCIA VILLA
E/2021-57896	6/1/22	5	ANGAVIL SUPLEMENTO PARA DIABETICOS (DENOMINATIVA)	ANTONIO MARIA GARCIA VILLA
E/2021-57895	6/1/22	5	ANGAVIL SUPLEMENTO PARA LA PRÓSTATA (DENOMINATIVA)	ANTONIO MARIA GARCIA VILLA
E/2021-70686	27/12/21	5	ANUBIS (DENOMINATIVA)	AGROINTESA INTERNACIONAL, S.R.L.
E/2022-4784	31/1/22	5	ARALL PLUS GUTIS (DENOMINATIVA)	Gutis LTDA
E/2022-4491	28/1/22	5	AROPRAZOL (DENOMINATIVA)	LABORATORIOS AHRONO, S.R.L.
E/2022-1250	11/1/22	5	ATOMIC FORTE (DENOMINATIVA)	CIPRIAN Y VALENTINA AGRICOLA, CIVAGRO, S.R.L.
E/2022-767	6/1/22	5	AVOTAN GOLD (DENOMINATIVA)	INTERVET INTERNATIONAL B.V.
E/2022-4059	26/1/22	5	BACIGERMINA (DENOMINATIVA)	DISTRIBUIDORA DROTACA, S.R.L.
E/2022-3176	20/1/22	5	Bee Love (DENOMINATIVA)	YVAN ORLANDO MININO PIMENTEL
E/2021-68540	10/12/21	5	BIMAPRES (DENOMINATIVA)	ACROMAX DOMINICANA, S.A.
E/2022-1253	11/1/22	5	BLINDADO (DENOMINATIVA)	CIPRIAN Y VALENTINA AGRICOLA, CIVAGRO S.R.L.
E/2021-70262	18/1/22	5	CAPLINVITAPETIL (DENOMINATIVA)	SALDENT INTERNACIONAL, S.R.L.
E/2022-4486	28/1/22	5	CINAPROX (DENOMINATIVA)	LABORATORIOS AHRONO, S.R.L.
E/2022-1262	11/1/22	5	CIVAGRO (DENOMINATIVA)	CIPRIAN Y VALENTINA AGRICOLA, CIVAGRO, S.R.L.
E/2021-71153	30/12/21	5	CLONAZEM (DENOMINATIVA)	EVLA PHARMA,S.R.L.
E/2022-4783	31/1/22	5	CO ARALL GUTIS (DENOMINATIVA)	Gutis LTDA
E/2022-4782	31/1/22	5	CO ARALL PLUS GUTIS (DENOMINATIVA)	Gutis LTDA
E/2022-2022	14/1/22	5	Combate y Elimina los Síntomas (LEMA COMERCIAL)	HENNSSEN GUILLERMO ALVAREZ FRIAS
E/2021-68543	10/12/21	5	CONDROXIL (DENOMINATIVA)	ACROMAX DOMINICANA, S.A.
E/2022-1249	11/1/22	5	CONQUISTA (DENOMINATIVA)	CIPRIAN Y VALENTINA AGRICOLA, CIVAGRO, S.R.L.
E/2022-3829	25/1/22	5	COTENSAR H (DENOMINATIVA)	GUTIS, LTDA
E/2021-70700	27/12/21	5	DARIUS (DENOMINATIVA)	AGROINTESA INTERNACIONAL, S.R.L.
E/2021-71151	30/12/21	5	DELIRIUM (DENOMINATIVA)	EVLA PHARMA,S.R.L.
E/2021-56030	16/12/21	5	DENTITOP (DENOMINATIVA)	LABORATORIOS BRITANIA, S.R.L.
E/2022-826	6/1/22	5	DIBASE (DENOMINATIVA)	ABIOGEN PHARMA S.P.A
E/2022-1680	12/1/22	5	DIGESTOMENSLIM (DENOMINATIVA)	A. Menarini Industrie Farmaceutiche Riunite S.r.l.
E/2021-62707	8/11/21	5	EMAZER (DENOMINATIVA)	ZODIAC INTERNATIONAL CORPORATION
E/2022-1866	13/1/22	5	Flubron (DENOMINATIVA)	LABORATORIOS AHRONO, S.R.L.
E/2022-4490	28/1/22	5	FLUNAZOL (DENOMINATIVA)	Laboratorios Ahrono SRL
E/2021-68542	10/12/21	5	FLUPRES (DENOMINATIVA)	ACROMAX DOMINICANA,S.A.
E/2022-2701	18/1/22	5	FOGGERSAN FORTE (DENOMINATIVA)	PEDRO RAMON DE JESUS PANTALEON RODRIGUEZ
E/2021-26742	11/6/21	5	FOLISAN (DENOMINATIVA)	BIOERA SL
E/2021-33195	25/1/22	5	FOMETAMOL (DENOMINATIVA)	EUROFAR S.R.L., (LABORATORIOS EUROLAB)
E/2022-1653	12/1/22	5	GEOVANNY VELA (DENOMINATIVA)	KDVELA FARMACEUTICAL, S.R.L.
E/2021-61162	18/1/22	5	GLUXARA (DENOMINATIVA)	LABORATORIOS DE APLICACIONES MÉDICAS, S.A.
E/2021-70696	27/12/21	5	GRIFFIN (DENOMINATIVA)	AGROINTESA INTERNACIONAL, S.R.L.
E/2022-547	5/1/22	5	HempFusion (DENOMINATIVA)	NovuTech, LLC.
E/2022-1263	19/1/22	5	HORYZATO (DENOMINATIVA)	CIPRIAN Y VALENTINA AGRICOLA, CIVAGRO, S.R.L.
E/2021-68545	10/12/21	5	HYACON (DENOMINATIVA)	ACROMAX DOMINICANA, S.A.
E/2021-67719	6/12/21	5	IBUPROFEN FORTE D'FAGUZ (DENOMINATIVA)	RUBEN DARIO GUZMAN SANCHEZ
E/2022-3465	25/1/22	5	JU-THIOLA (DENOMINATIVA)	JU Agrisciences Private Limited
E/2021-23475	26/4/21	5	KILLER CAMPEON MATA CUCARACHAS SPRAY (DENOMINATIVA)	AGROMARVA, S.R.L.
E/2021-23476	26/4/21	5	KILLER CAMPEON MATA MOSCAS (DENOMINATIVA)	AGROMARVA S.R.L
E/2021-23472	26/4/21	5	killer campeon mata pulgas spray (DENOMINATIVA)	AGROMARVA, S.R.L.
E/2022-3466	25/1/22	5	KITMAAR (DENOMINATIVA)	JU Agrisciences Private Limited
E/2022-3888	26/1/22	5	LEOFLEX (DENOMINATIVA)	DISTRIBUIDORA LEOPHARMA, S.R.L.
E/2021-70179	21/12/21	5	Lockdown (DENOMINATIVA)	COMERCIAL ESTEVEZ, S.R.L. (COMESA)
E/2022-1255	11/1/22	5	LOGAN FORTE (DENOMINATIVA)	CIPRIAN Y VALENTINA AGRICOLA, CIVAGRO, S.R.L.
E/2021-70694	27/12/21	5	MACHADO (DENOMINATIVA)	AGROINTESA INTERNACIONAL, S.R.L.
E/2021-70695	27/12/21	5	MATCHUP (DENOMINATIVA)	AGROINTESA INTERNACIONAL, S.R.L.
E/2022-2728	18/1/22	5	METDARA (DENOMINATIVA)	LABORATORIOS DE APLICACIONES MÉDICAS, S.A.
E/2022-748	6/1/22	5	MY LEYDÍ (DENOMINATIVA)	GRUPO FERNAPI, S.R.L.
E/2021-55410	19/1/22	5	NATRÉ (DENOMINATIVA)	Laboratorios FARSIMAN, S.A.
E/2021-55412	19/1/22	5	NATRÉ COMPLETE (DENOMINATIVA)	Laboratorios FARSIMAN, S.A.
E/2021-55420	19/1/22	5	NATRÉ DHA (DENOMINATIVA)	Laboratorios FARSIMAN, S.A.
E/2021-55330	19/1/22	5	NATRÉ PRENATAL (DENOMINATIVA)	Laboratorios FARSIMAN, S.A.
E/2021-68541	10/12/21	5	OCULBIM (DENOMINATIVA)	ACROMAX DOMINICANA, S.A.
E/2021-67720	6/12/21	5	OMEPRASOL FORTE D'FAGUZ (DENOMINATIVA)	RUBEN DARIO GUZMAN SANCHEZ
E/2022-4322	27/1/22	5	OPTIMUM NUTRITION (DENOMINATIVA)	Glanbia Performance Nutrition Limited
E/2022-1256	11/1/22	5	PREVEGENTE MAX (DENOMINATIVA)	CIPRIAN Y VALENTINA AGRICOLA, CIVAGRO S.R.L.
E/2022-546	5/1/22	5	Probulin (DENOMINATIVA)	NovuTech, LLC.
E/2021-65585	23/11/21	5	QUICKBAIT (DENOMINATIVA)	Bayer Intellectual Property GmbH
E/2022-3201	20/1/22	5	RANGEL (DENOMINATIVA)	LABORATORIOS RANGEL, C. POR A.
E/2022-2700	18/1/22	5	REGRENOR (DENOMINATIVA)	Delibra, Sociedad Anónima
E/2022-1254	11/1/22	5	RENEGADO CV (DENOMINATIVA)	CIPRIAN Y VALENTINA AGRICOLA, CIVAGRO, S.R.L.
E/2022-2698	18/1/22	5	REVERSAL (DENOMINATIVA)	Delibra, Sociedad Anónima
E/2022-1258	11/1/22	5	SAMARIO (DENOMINATIVA)	CIPRIAN Y VALENTINA AGRICOLA, CIVAGRO, S.R.L.
E/2022-2858	19/1/22	5	SAWPAL (DENOMINATIVA)	IBEROFARMACOS, S.R.L.
E/2021-67929	27/1/22	5	Sedrexge (DENOMINATIVA)	SANTOS & ORTIZ GROUP, S.R.L.
E/2021-56046	7/12/21	5	SIN PIOJOS OTX (DENOMINATIVA)	LABORATORIOS BRITANIA, S.R.L.
E/2022-1259	11/1/22	5	SKINNER CIV (DENOMINATIVA)	CIPRIAN Y VALENTINA AGRICOLA, CIVAGRO, S.R.L.
E/2021-70698	27/12/21	5	SLUGGER (DENOMINATIVA)	AGROINTESA INTERNACIONAL, S.R.L.
E/2021-70693	27/12/21	5	SMAUG (DENOMINATIVA)	AGROINTESA INTERNACIONAL, S.R.L.
E/2021-56044	16/12/21	5	SPIRANTO (DENOMINATIVA)	LABORATORIO BRITANIA, S.R.L.
E/2022-1251	19/1/22	5	SUDOKUS (DENOMINATIVA)	CIPRIAN Y VALENTINA AGRICOLA, CIVAGRO, S.R.L.
E/2021-30501	20/7/21	5	TADAXET (DENOMINATIVA)	ACROMAX DOMINICANA, S.A.
E/2021-70689	27/12/21	5	TASSOS (DENOMINATIVA)	AGROINTESA INTERNACIONAL, S.R.L.
E/2021-70690	27/12/21	5	TIMVECI (DENOMINATIVA)	AGROINTESA INTERNACIONAL, S.R.L.
E/2021-70691	27/12/21	5	TIPROQUAT (DENOMINATIVA)	AGROINTESA INTERNACIONAL, S.R.L.
E/2022-1248	11/1/22	5	TORINO (DENOMINATIVA)	CIPRIAN Y VALENTINA AGRICOLA, CIVAGRO, S.R.L.
E/2022-4680	28/1/22	5	TOTEM FORTE (DENOMINATIVA)	Químicos y Lubricantes, Sociedad Anónima
E/2021-71152	30/12/21	5	TRESVIT D (DENOMINATIVA)	EVLA PHARMA, S.R.L.
E/2021-56054	16/12/21	5	TURBOLAX (DENOMINATIVA)	LABORATORIO BRITANIA, S.R.L.
E/2022-2699	18/1/22	5	ULTRAMOVISIL (DENOMINATIVA)	Delibra, Sociedad Anónima
E/2021-23299	23/4/21	5	VAGYBORICO (DENOMINATIVA)	KAREN ALEXANDRA TAMARIZ ORTIZ DE MURILLO
E/2021-70697	27/12/21	5	VALKIRIA (DENOMINATIVA)	AGROINTESA INTERNATIONAL, S.R.L.
E/2021-70688	27/12/21	5	YAMIX (DENOMINATIVA)	AGROINTESA INTERNACIONAL, S.R.L.
E/2022-637	5/1/22	5	ZILWAYO (DENOMINATIVA)	Glaxo Group Limited.
E/2022-1237	11/1/22	6	3B (DENOMINATIVA)	EVELYN HUED ESTRADA
E/2021-68791	13/12/21	6	ECO TRACKS (DENOMINATIVA)	TRACKS, S.R.L.
E/2022-499	5/1/22	7	IZUMI (DENOMINATIVA)	MAHLE ENGINE COMPONENTS JAPAN KABUSHIKI KAISHA (also trading as MAHLE ENGINE Components Japan Corporation)
E/2021-51945	14/9/21	9	1860 (DENOMINATIVA)	3M Company

PASA A LA PÁGINA SIGUIENTE

VIENE DE LA PÁGINA ANTERIOR

(210) EXPD.	(220) SOL. FECHA	(511) C.I.	(561)MARCA	(730) SOLICITANTE
E/2021-60895	28/10/21	9	APPLE AIRTAG (DENOMINATIVA)	APPLE INC.
E/2021-71065	29/12/21	9	DARKMATTER (DENOMINATIVA)	Dark Matter Ballistics, LLC.
E/2022-670	6/1/22	9	DIGITECH (DENOMINATIVA)	ARGENY TALCONELIS ALCANGEL MEDINA
E/2022-352	4/1/22	9	LOST ARK (DENOMINATIVA)	SMILEGATE RPG INC.
E/2021-52252	15/9/21	9	PIERRE CARDIN (DENOMINATIVA)	SOCIETE DE GESTION PIERRE CARDIN
E/2021-68387	17/12/21	9	SOFTWARE AS A SERVICE DOMINICANA SAADS (DENOMINATIVA)	RAMÓN RONALD JIMÉNEZ ESTÉVEZ
E/2021-54932	30/9/21	10	1860 (DENOMINATIVA)	3M Company
E/2020-41064	16/10/20	10	ENGAGE (DENOMINATIVA)	St. Jude Medical, Cardiology Division, Inc
E/2022-2153	14/1/22	10	Filtro de Hemodialisis Smartflux (DENOMINATIVA)	Medica S.p.A.
E/2022-2152	14/1/22	10	Linea Smartflux (DENOMINATIVA)	Medica S.p.A.
E/2021-65285	22/11/21	11	SAUNADROP (DENOMINATIVA)	STEAM DROP, INC
E/2021-65283	22/11/21	11	STEAMDROP (DENOMINATIVA)	STEAM DROP, INC
E/2021-59888	25/10/21	12	FLY E-BIKE (DENOMINATIVA)	GOFLY INC
E/2021-44074	4/8/21	12	SOKUDO (DENOMINATIVA)	JINSHEN WU
E/2022-2144	14/1/22	16	DELSEY (DENOMINATIVA)	Kimberly-Clark Worldwide, Inc.
E/2022-2514	17/1/22	25	AIR JUMP (DENOMINATIVA)	Air Skate & Air Jump Corp.
E/2020-38393	20/10/20	25	AMELIEM (DENOMINATIVA)	PATRICIA AMELIA MORA TORIBIO
E/2022-4857	31/1/22	25	HRDX (DENOMINATIVA)	Major League Baseball Properties, Inc.
E/2021-66004	17/1/22	25	patitas de amor por Fundación Laso (DENOMINATIVA)	Fundación LASO
E/2021-68465	10/12/21	27	PATIO MAGICO (DENOMINATIVA)	SUPLIDORES INDUSTRIALES MELLA, S.R.L.
E/2021-58608	19/10/21	29	IMPOSSIBLE (DENOMINATIVA)	Impossible Foods Inc.
E/2022-943	7/1/22	29	PANANAO (DENOMINATIVA)	FÉLIX DEL CARMEN ABREU DÍAZ
E/2022-3738	25/1/22	29	RENA CARE by VITAL (DENOMINATIVA)	CASA ALIMENTARIA HENSO, S.R.L.
E/2021-36056	8/9/21	29	RICA, CALIDAD AL ALCANCE DE TODOS (LEMA COMERCIAL)	PASTEURIZADORA RICA, S.A.
E/2021-70846	28/12/21	29	SI LO PRUEBAS TE QUEDAS (LEMA COMERCIAL)	PASTEURIZADORA RICA, S.A.
E/2022-1517	12/1/22	30	AGUA NATURAL PICO DUARTE (DENOMINATIVA)	LUC PATRICK SINSOLLIER
E/2022-1022	7/1/22	30	AROMA DEL MONTE. NETAMENTE DOMINICANO (LEMA COMERCIAL)	CAFÉ DOMINICANO P&R, S.R.L.
E/2021-69137	14/12/21	30	CAFÉ SANTO DOMINGO EL FUNDADOR DEL SABOR (LEMA COMERCIAL)	INDUSTRIAS BANILEJAS, S.A.S.
E/2021-69142	14/12/21	30	DELICIOSO A TODA HORA (LEMA COMERCIAL)	INDUSTRIAS BANILEJAS, S.A.S.
E/2022-1293	11/1/22	30	DISTRIBUIDORA CONSTANZABELLA (DENOMINATIVA)	DISTRIBUIDORA CONSTANZABELLA, SRL
E/2021-69150	14/12/21	30	EL SABOR DE UN PAÍS (LEMA COMERCIAL)	INDUSTRIAS BANILEJAS, S.A.S.
E/2021-69151	14/12/21	30	EL SABOR DE UNA NACIÓN (LEMA COMERCIAL)	INDUSTRIAS BANILEJAS, S.A.S.
E/2021-69143	14/12/21	30	EL SENTIDO DEL AROMA (LEMA COMERCIAL)	INDUSTRIAS BANILEJAS, S.A.S.
E/2021-69085	14/12/21	30	EL SENTIDO DEL GUSTO (LEMA COMERCIAL)	INDUSTRIAS BANILEJAS, S.A.S.
E/2021-69139	14/12/21	30	EL SENTIDO DEL SABOR (LEMA COMERCIAL)	INDUSTRIAS BANILEJAS, S.A.S.
E/2021-69138	14/12/21	30	ESPECIAL PARA EL GUSTO CRIOLLO (LEMA COMERCIAL)	INDUSTRIAS BANILEJAS, S.A.S.
E/2022-2683	18/1/22	30	MILMIX (DENOMINATIVA)	CMI IP HOLDING
E/2022-3317	20/1/22	30	PANAMAR (DENOMINATIVA)	PANAMAR BAKERY GROUP, S.L.
E/2022-2549	17/1/22	30	PRO SNACKS (DENOMINATIVA)	WILLY & CHIC DOMINICANA, S.R.L.
E/2022-2004	14/1/22	30	Verso, Galletas para el Alma (DENOMINATIVA)	ROSA MARIA ROJAS VELOZ
E/2022-2141	26/1/22	31	NUTRICANO (DENOMINATIVA)	GRUPO VIGOR, S.R.L.
E/2021-9277	19/2/21	32	AGUA DON JOSÉ ROSARIO (DENOMINATIVA)	DELGIS ARIEL DE JESUS ROSARIO
E/2021-28509	17/5/21	32	Agua Oseas (DENOMINATIVA)	AGUA BRENDY GONAZALEZ GOMEZ, S.R.L.
E/2022-866	6/1/22	32	ALORANG (DENOMINATIVA)	CN Global
E/2021-66521	23/12/21	32	JUGOS UNITAMPI (DENOMINATIVA)	YARAHUES, E.I.R.L
E/2022-3363	20/1/22	32	MOON HAZE (DENOMINATIVA)	COORS BREWING COMPANY
E/2021-67717	27/12/21	32	PUNTO ROJO (DENOMINATIVA)	ALEXANDER JUREVITCH BUONPENSIERE
E/2022-3784	25/1/22	33	¡Ojo! CRIA CUERVOS (DENOMINATIVA)	VINOS CRÍA CUERVOS, S. L.
E/2021-68581	10/12/21	33	Ardo Ron Artesanal Dominicano (DENOMINATIVA)	ASOCIACIÓN DE RONEROS DOMINICANOS (ARDO)
E/2022-871	6/1/22	33	GRAND SLAM RUM (DENOMINATIVA)	JULIO ERNESTO NOVAS CUEVAS
E/2022-870	6/1/22	33	HALL OF FAME RUM (DENOMINATIVA)	JULIO ERNESTO NOVAS CUEVAS
E/2021-21597	16/4/21	33	MANISCHEWITZ (DENOMINATIVA)	E. & J. Gallo Winery
E/2021-67099	2/12/21	33	Oliver´ S Authentic Dominican Craft Rum (LEMA COMERCIAL)	OLIVER & OLIVER INTERNATIONAL, INC.
E/2021-69130	14/12/21	33	OLIVER´S CLUB DOMINICANO (DENOMINATIVA)	OLIVER & OLIVER INTERNATIONAL, INC.
E/2021-69131	14/12/21	33	OLIVER´S PURO DOMINICANO (DENOMINATIVA)	OLIVER & OLIVER INTERNATIONAL, INC.
E/2021-69135	14/12/21	33	OLIVER´S RON CLUB (DENOMINATIVA)	OLIVER & OLIVER INTERNATIONAL, INC.
E/2022-4186	27/1/22	33	PIA (DENOMINATIVA)	UNITED BRANDS, S.A.
E/2021-69134	14/12/21	33	RON ALTAMIRA (DENOMINATIVA)	OLIVER & OLIVER INTERNATIONAL, INC.,
E/2022-4466	28/1/22	33	VARSOV (DENOMINATIVA)	UNITED BRANDS, S.A.
E/2022-1236	7/1/22	34	3B (DENOMINATIVA)	EVELYN HUED ESTRADA
E/2021-50286	6/9/21	34	CIENFUEGOS (DENOMINATIVA)	BY FERNANDEZ CIGAR AND BOOK FFT, S.R.L.
E/2022-3095	19/1/22	34	FOREST BREEZE (DENOMINATIVA)	Philip Morris Brands Sàrl
E/2022-3416	20/1/22	34	FOREST MIX (DENOMINATIVA)	Philip Morris Brands Sàrl
E/2022-1229	11/1/22	34	GILROY (DENOMINATIVA)	TABACALERA DEL ESTE S.A.

(210) EXPD.	(220) SOL. FECHA	(511) C.I.	(561)MARCA	(730) SOLICITANTE
E/2022-1565	12/1/22	34	LINGOTE DE ORO (DENOMINATIVA)	EDIBERTO MARIA MONSANTO POLANCO, JOSE DOLORES DOMINGUEZ, JOSE MANUEL MARTINEZ CASTAÑOS
E/2022-1230	11/1/22	34	SAN MARINO (DENOMINATIVA)	TABACALERA DEL ESTE S.A.
E/2022-3335	20/1/22	34	VICTOR SINCLAIR CIGARS (DENOMINATIVA)	EMPRESAS VICTOR SINCLAIR DOMINICANA, S.A.
E/2022-4001	26/1/22	34	vladdin (DENOMINATIVA)	Shenzhen Ave40 E-Commerce Co.,Ltd
E/2022-1682	12/1/22	34	ZEUS (DENOMINATIVA)	KERSSY ELIZABETH JIMENEZ LEONARDO
E/2022-3211	20/1/22	35	#JochiGomez (DENOMINATIVA)	JOSE ANGEL GOMEZ CANAAN
E/2022-3212	20/1/22	35	#JochyGomez (DENOMINATIVA)	JOSE ANGEL GOMEZ CANAAN
E/2022-3213	20/1/22	35	@Jochigomez (DENOMINATIVA)	JOSE ANGEL GOMEZ CANAAN
E/2022-3105	19/1/22	35	AE (DENOMINATIVA)	Retail Royalty Company
E/2022-3103	19/1/22	35	AMERICAN EAGLE OUTFITTERS (DENOMINATIVA)	Retail Royalty Company
E/2022-3735	25/1/22	35	Festival Agora (DENOMINATIVA)	LANDMARK REALTY CORP.
E/2022-3191	20/1/22	35	Jochi Gomez (DENOMINATIVA)	JOSE ANGEL GOMEZ CANAAN
E/2022-3210	20/1/22	35	Jose Angel Gomez (DENOMINATIVA)	JOSE ANGEL GOMEZ CANAAN
E/2022-68	3/1/22	35	JUANCHI ALMONTE TOP DRIVER (DENOMINATIVA)	JUAN RAFAEL ALMONTE VIÑAS
E/2022-1790	13/1/22	35	MONUMENTAL RD (DENOMINATIVA)	EPREI, S.R.L.
E/2022-3879	26/1/22	35	PANGEA (DENOMINATIVA)	PAGES BBDO, S.R.L.
E/2022-2852	19/1/22	36	BCRED (DENOMINATIVA)	BLACKSTONE TM L.L.C.
E/2022-2645	18/1/22	36	DESCARGA MIDAS (DENOMINATIVA)	MIDAS DOMINICANA, S.A.
E/2021-68795	13/12/21	36	FULMONEY (DENOMINATIVA)	CENTRO FINANCIERO BHD LEON, S.A.
E/2021-68794	13/12/21	36	FULYPEY (DENOMINATIVA)	CENTRO FINANCIERO BHD LEON, S.A.
E/2022-3973	26/1/22	36	Inicial Hipotecario BHD León (DENOMINATIVA)	BANCO MULTIPLE BHD LEON, S.A.
E/2021-68881	13/12/21	36	keypey (DENOMINATIVA)	CENTRO FINANCIERO BHD LEON, S.A.
E/2021-68777	13/12/21	36	NICKETPAY (DENOMINATIVA)	CENTRO FINANCIERO BHD LEON, S.A.
E/2021-68885	13/12/21	36	PAXI (DENOMINATIVA)	CENTRO FINANCIERO BHD LEON, S.A.
E/2021-68886	13/12/21	36	paxxi (DENOMINATIVA)	CENTRO FINANCIERO BHD LEON, S.A.
E/2021-69610	17/12/21	36	PAYMAN (DENOMINATIVA)	CENTRO FINANCIERO BHD LEON, S.A.
E/2022-2643	18/1/22	36	RECARGA MIDAS (DENOMINATIVA)	MIDAS DOMINICANA, S.A.
E/2021-68776	13/12/21	36	superb (DENOMINATIVA)	CENTRO FINANCIERO BHD LEON, S.A.
E/2022-1367	11/1/22	36	Viaja Seguro Cancelación Crucero La Colonial (DENOMINATIVA)	LA COLONIAL, S.A.
E/2022-1366	13/1/22	36	Viaja Seguro Corporativo La Colonial (DENOMINATIVA)	LA COLONIAL, S.A.
E/2022-1368	11/1/22	36	Viaja Seguro Elite La Colonial (DENOMINATIVA)	LA COLONIAL, S.A.
E/2022-1353	11/1/22	36	Viaja Seguro Estudiantil La Colonial (DENOMINATIVA)	LA COLONIAL, S.A.
E/2022-1352	11/1/22	36	Viaja Seguro Schengen La Colonial (DENOMINATIVA)	LA COLONIAL S.A. COMPAÑÍA DE SEGUROS
E/2022-1363	13/1/22	36	Viaja Seguro Senior La Colonial (DENOMINATIVA)	LA COLONIAL S.A. COMPAÑÍA DE SEGUROS
E/2022-3405	20/1/22	39	Experiencia Museo del Ámbar Dominicano (DENOMINATIVA)	LA AURORA, S.A.
E/2022-2960	19/1/22	39	Rannik Soluciones Logísticas Integradas (DENOMINATIVA)	AGENCIAS NAVIERAS RANNIK, S.A.S.
E/2021-69045	23/12/21	41	A LA #!&$%@ LA UNIVERSIDAD, MEJOR EMPRENDE (DENOMINATIVA)	PAVEL ENRIQUE QUINONES HOOGLUITER
E/2021-68466	10/12/21	41	Adhashy (DENOMINATIVA)	PAOLA NICOLE CASTRO MOYA
E/2021-38052	5/7/21	41	ARESMALURD (DENOMINATIVA)	MIGUEL ANGEL ANTUAN
E/2021-69076	14/12/21	41	Body Shop Studio (DENOMINATIVA)	BODY SHOP ATHLETIC CLUB, S.R.L.
E/2022-588	5/1/22	41	CDV Business School (DENOMINATIVA)	DEIBY SAMUEL LOZADA BENITEZ
E/2022-3797	25/1/22	41	CHAKA WAY (DENOMINATIVA)	DANUARY DANIEL PEÑA CORONADO
E/2022-127	3/1/22	41	COLMENA DOMINICANA (DENOMINATIVA)	MINISTERIO DE INDUSTRIA, COMERCIO Y MIPYMES
E/2022-3459	25/1/22	41	EL FIVER FLOW (DENOMINATIVA)	KELVIN RAFAEL OVIEDO DÍAZ
E/2022-1011	7/1/22	41	EL GOBIERNO (DENOMINATIVA)	LORENZO VALDEZ MORENO
E/2022-1965	13/1/22	41	EL PAPITIN FLOW (DENOMINATIVA)	ARISMENDY BONE GONZALEZ
E/2021-56210	29/11/21	41	ENCUENTRO SALSERO RD (DENOMINATIVA)	EDDY ANTONIO BONILLA PÉREZ
E/2022-3706	2/2/22	41	FESTIVAL MUNDIAL DE LA BACHATA RD BQ (DENOMINATIVA)	ALFONSO DAVID QUIÑONES MACHADO, MAYOBANEX BAUTISTA ESPINOSA
E/2022-1357	11/1/22	41	FEYEL DMR (DENOMINATIVA)	FEYEL ALBERTO DÍAZ CRUZ
E/2021-61071	29/10/21	41	Hablando Plepla (DENOMINATIVA)	HUMBERTO FROMETA JOSE
E/2022-1697	17/1/22	41	JUBILEO BY ALEXIS PAULINO (DENOMINATIVA)	ESMERALDO ALEXIS PAULINO PAULINO
E/2022-1936	13/1/22	41	KATMANDU PARK PUNTA CANA (DENOMINATIVA)	Katmandu Group LLC
E/2022-2163	14/1/22	41	LA VOZ DE LA NACION (LEMA COMERCIAL)	JOSE FRANCISCO PEÑA GUABA
E/2022-1536	12/1/22	41	LYRIKEY EL ANUNAKY (DENOMINATIVA)	EULOGIO JIMÉNEZ GERMÁN
E/2022-2336	17/1/22	42	RONDA MONITOR (DENOMINATIVA)	NORTICA SYSTEMS, E.I.R.L.
E/2022-975	7/1/22	43	CANA AROMA GOURMET 959 (DENOMINATIVA)	JOSÉ PABLO ORTÍZ GIRÁLDEZ
E/2022-3415	20/1/22	44	ELITE EVALUATION (DENOMINATIVA)	PREMIUM DIAGNOSTICO PREDIAG, S.R.L.
E/2021-70936	29/12/21	45	Calzando Esperanza (DENOMINATIVA)	ROCIO ANGELICA SALCEDO SANZ
E/2021-70938	29/12/21	45	Dominicanos con Voluntad (DENOMINATIVA)	ROCIO ANGELICA SALCEDO SANZ
E/2022-2815	18/1/22	1 2 3 12	REPSOL WIZARD (DENOMINATIVA)	Repsol, S.A.
E/2022-1891	13/1/22	1 3 4	REPSOL GUARD (DENOMINATIVA)	Repsol, S.A.
E/2021-58948	20/10/21	16 35 36 37 39 41 45	Eyes on the future (LEMA COMERCIAL)	DIESCO LTD.

PASA A LA PÁGINA SIGUIENTE

VIENE DE LA PÁGINA ANTERIOR

(210) EXPD.	(220) SOL. FECHA	(511) C.I.	(561)MARCA	(730) SOLICITANTE
E/2020-12202	14/4/20	19 37 42 45	CHARAH (DENOMINATIVA)	Charah, LLC
E/2021-50855	29/6/21	29 30 43	TIKTOK (DENOMINATIVA)	Bytedance Ltd.
E/2022-3753	25/1/22	29 32	SOY REAL COMO SANTAL (LEMA COMERCIAL)	LACTALIS CENTRAL AMERICA, S.A.S.
E/2022-690	6/1/22	3 25 35	YITTY (DENOMINATIVA)	Fabletics, LLC
E/2022-3017	19/1/22	3 5 10	GLYMATRIX (DENOMINATIVA)	Datum Dental Ltd.
E/2022-3283	20/1/22	35 36	ONE LUXE (DENOMINATIVA)	REALTY ONE GROUP INTERNATIONAL LLC
E/2021-69390	16/12/21	35 41	LUCES DE NAVIDAD BY LUZ GARCIA (DENOMINATIVA)	LUZ MARGARITA CECILIA GARCIA GUZMAN
E/2022-2099	14/1/22	35 45	ADOEXPO (DENOMINATIVA)	ASOCIACION DOMINICANA DE EXPORTADORES, INC.
E/2022-3688	25/1/22	5 10	SUBITON G (DENOMINATIVA)	Laboratorios SL, S.A.
E/2022-3686	25/1/22	5 10	SUBITON GUN (DENOMINATIVA)	Laboratorios SL, S.A.
E/2022-3685	25/1/22	5 10	SUBITON GUN G (DENOMINATIVA)	Laboratorios SL, S.A.
E/2022-3684	25/1/22	5 10	SUBITON GUN TP (DENOMINATIVA)	LABORATORIOS SL, S.A SUBITON
E/2022-3690	25/1/22	5 10	SUBITON RO (DENOMINATIVA)	Laboratorios SL, S.A.
E/2022-3687	25/1/22	5 10	SUBITON TP (DENOMINATIVA)	Laboratorios SL, S.A.
E/2022-3787	25/1/22	5 29 30	CHOBANI (DENOMINATIVA)	Chobani, LLC
E/2021-58117	15/10/21	5 30 32 35 41 43	EKATERRA (DENOMINATIVA)	UNILEVER IP HOLDINGS B.V.
E/2022-3197	20/1/22	6 7 8 9 11 35	JADEVER (DENOMINATIVA)	Suzhou Dake Investment Consultation Co., Ltd.
E/2021-56762	8/10/21	9 38 41	VIX+ (DENOMINATIVA)	Univision Digital IP Holdings, LLC
E/2021-62829	17/12/21	9 42	INTELIGENCIA ARTIFICIAL PARA FINANZAS PERSONALES (LEMA COMERCIAL)	MILCIADES SOSA TORRES
E/2022-3673	25/1/22	9 42 44	FLEXTERITY (DENOMINATIVA)	Novartis AG

CAMBIO DE TITULAR

MARCAS DE FABRICA

(111) #REG.	(511) CL. INTL	(561) MARCA DE FABRICA	(732) TITULAR
281736	1	MICRONUTREX (MIXTA)	AGROSAGI, SAS
271353	3	DAVELYNE LOVELY HAIR (MIXTA)	Inversiones INSACA, S.R.L.
147993	3	GEOFFREY BEENE (DENOMINATIVA)	ABG IZOD LLC
184926	3	RADIESSE (DENOMINATIVA)	Merz North America, Inc.
193133	3	RESVIPIEL MEDIHEALTH (DENOMINATIVA)	MEGA LABS, S.A.
199461	5	ACI-TIP (DENOMINATIVA)	MEGA LABS S.A.
199716	5	ACUYLAN POEN (DENOMINATIVA)	MEGA LABS S.A.
37761	5	ADIPOFREN (DENOMINATIVA)	MEGA LABS S.A.
52474	5	AEROCORT (DENOMINATIVA)	MEGA LABS, S.A.
54060	5	ANALFENAC (DENOMINATIVA)	MEGA LABS S.A.
54061	5	ANGIPRES (DENOMINATIVA)	MEGA LABS S.A.
193732	5	ANTIPRESS (DENOMINATIVA)	NOVOSWISS PHARMACEUTICALS, S.A.
199696	5	APEROMENT (DENOMINATIVA)	MEGA LABS S.A.
199692	5	ATERAN ROWE (DENOMINATIVA)	MEGA LABS S.A.
199691	5	ATRIXIM ROEMMERS (DENOMINATIVA)	MEGA LABS, S.A.
199690	5	BARIKOT ROEMMERS (DENOMINATIVA)	MEGA LABS, S.A.
199688	5	BESIDEL ROEMMERS (DENOMINATIVA)	MEGA LABS, S.A.
200180	5	BOMAXAN ROEMMERS (DENOMINATIVA)	MEGA LABS, S.A.
200183	5	BUNREWXIL (DENOMINATIVA)	MEGA LABS S.A.
200184	5	CAPTIAM ROEMMERS (DENOMINATIVA)	MEGA LABS, S.A.
200199	5	CLADEXA ROEMMERS (DENOMINATIVA)	MEGA LABS, S.A.
52782	5	DEFLAT (DENOMINATIVA)	MEGA LABS, S.A.
194344	5	DOLONERCEPT (DENOMINATIVA)	MEGA LABS S.A.
194345	5	DOLVENZIA (DENOMINATIVA)	MEGA LABS S.A.
128085	5	DULCEVIT (DENOMINATIVA)	MEGA LABS S.A.
34466	5	DULCON (DENOMINATIVA)	MEGA LABS S.A.
193206	5	DUOTASONA (DENOMINATIVA)	MEGA LABS, S.A.
189694	5	EMSELEX (DENOMINATIVA)	Aspen Global Incorporated
54745	5	EUGLITOP (DENOMINATIVA)	MEGA LABS S.A.
280008	5	FITRIGHT (DENOMINATIVA)	MEDLINE INDUSTRIES, LP
54017	5	FUROSIX (DENOMINATIVA)	MEGA LABS S.A.
148276	5	GATO DE PAPEL (MIXTA)	Gato Brands LLC
199775	5	HIGEA POEN (DENOMINATIVA)	MEGA LABS S.A.
52457	5	IMITIMOL (DENOMINATIVA)	MEGA LABS, S.A.
192651	5	LABORATORIOS LOPEZ (DENOMINATIVA)	PROCAPS, S.A. DE C.V.
257735	5	MAGICS (DENOMINATIVA)	Drylock Technologies, naamloze vennootschap
33726	5	MUCOPRONT (DENOMINATIVA)	MEGA LABS S.A.
198497	5	NASOXY (DENOMINATIVA)	MEGA LABS S.A.
125472	5	PHACETIN (DENOMINATIVA)	MEGA LABS S.A.
124934	5	POENTIMOL (DENOMINATIVA)	MEGA LABS, S.A.
184934	5	RADIESSE (DENOMINATIVA)	Merz North America, Inc.
53272	5	ROWECARDIOPIRINA (DENOMINATIVA)	MEGA LABS S.A.
241981	5	SUREKILL (DENOMINATIVA)	Neogen DR, SRL
199322	5	TAFLUTEN (DENOMINATIVA)	MEGA LABS S.A.
128434	5	TIALINEX (DENOMINATIVA)	MEGA LABS S.A.
125473	5	TIANTREX (DENOMINATIVA)	MEGA LABS S.A.
199600	5	TRALER POEN (DENOMINATIVA)	MEGA LABS S.A.
276900	5	TUKYSA (DENOMINATIVA)	Merk Sharp & Dohme Corp.
126514	5	TUSCASOL (DENOMINATIVA)	MEGA LABS S.A.
54062	5	VERAPIL (DENOMINATIVA)	MEGA LABS S.A.
199583	5	YSTAN POEN (DENOMINATIVA)	MEGA LABS S.A.
276003	7	KIA (MIXTA)	KIA CORPORATION
154721	9	IZOD (DENOMINATIVA)	ABG IZOD LLC
276002	9	KIA (MIXTA)	KIA CORPORATION
70328	9	SEGA (LOGO EN VERSION ESTILIZADA) (MIXTA)	SEGA, SONIC
103650	9	sonic the hedgehof (y diseño) (MIXTA)	SEGA, SONIC
30022	10	AQUAPAK (DENOMINATIVA)	MEDLINE INDUSTRIES, INC.
30022	10	AQUAPAK (DENOMINATIVA)	MEDLINE INDUSTRIES, LP
259091	10	ULTRASORBS (DENOMINATIVA)	MEDLINE INDUSTRIES, LP
74773	12	AVELLA (MIXTA)	KIA CORPORATION
164055	12	BORREGO (MIXTA)	KIA CORPORATION
275382	12	CARENS (DENOMINATIVA)	KIA CORPORATION
273813	12	CARNIVAL (DENOMINATIVA)	KIA CORPORATION
176658	12	CERATO KOUP (MIXTA)	KIA CORPORATION
147650	12	DISEÑO DE KIA + KIA MOTORS (A COLOR) (MIXTA)	KIA CORPORATION
227867	12	DRIVE WISE (MIXTA)	KIA CORPORATION
175158	12	ECO DYNAMICS (DENOMINATIVA)	KIA CORPORATION
217621	12	ECO ELECTRIC (MIXTA)	KIA CORPORATION
217271	12	ECO HYBRID (MIXTA)	KIA CORPORATION
217934	12	ECO PLUG-IN (MIXTA)	KIA CORPORATION
82452	12	GRANDBIRD (DENOMINATIVA)	KIA CORPORATION
269963	12	K2700 (MIXTA)	KIA CORPORATION
42317	12	KIA (DENOMINATIVA)	KIA CORPORATION
269869	12	KIA (MIXTA)	KIA CORPORATION
204343	12	KIA A DIFFERENT BEAT (MIXTA)	KIA CORPORATION
178279	12	KIA CADENZA (MIXTA)	KIA CORPORATION
267226	12	KIA K1 (DENOMINATIVA)	KIA CORPORATION
267227	12	KIA K2 (DENOMINATIVA)	KIA CORPORATION
281537	12	KIA MOVEMENT THAT INSPIRES (MIXTA)	KIA CORPORATION
166955	12	MOHAVE (MIXTA)	KIA CORPORATION
167827	12	OPIRUS (DENOMINATIVA)	KIA CORPORATION
115456	12	OPTIMA (DENOMINATIVA)	KIA CORPORATION
139570	12	PICANTO (DENOMINATIVA)	KIA CORPORATION
140508	12	PREGIO (DENOMINATIVA)	KIA CORPORATION
199278	12	QUORIS (DENOMINATIVA)	KIA CORPORATION
167768	12	RIO (MIXTA)	KIA CORPORATION
261208	12	SELTOS (DENOMINATIVA)	KIA CORPORATION
52563	12	SEPHIA (DENOMINATIVA)	KIA CORPORATION
257659	12	SMARTSTREAM (MIXTA)	HYUNDAI MOTOR COMPANY, KIA CORPORATION
263160	12	SOLUTO (DENOMINATIVA)	KIA CORPORATION
268764	12	SONET (DENOMINATIVA)	KIA CORPORATION
125296	12	SORENTO (DENOMINATIVA)	KIA CORPORATION
167769	12	SOUL (MIXTA)	KIA CORPORATION
124793	12	SPECTRA (DENOMINATIVA)	KIA CORPORATION
52562	12	SPORTAGE (DENOMINATIVA)	KIA CORPORATION
179003	14	GEOFFREY BEENE (DENOMINATIVA)	ABG IZOD LLC
52413	15	SONY MUSIC ENTERTAINMET (DENOMINATIVA)	Sony Group Corporation
32639	16	ACCO (DENOMINATIVA)	ACCO BRANDS CORPORATION
131519	16	ARTWORK (DENOMINATIVA)	SUZANO S.A.
54915	16	FRIDAY'S (DENOMINATIVA)	TGI Friday's Franchisor, LLC
172917	16	SANI-TISU (DENOMINATIVA)	Royal SM, S.A.
55316	16	T.G.I. FRIDAY'S Y DISEÑO (MIXTA)	TGI Friday's Franchisor, LLC
54914	16	T.G.I. FRIDAY'S (DENOMINATIVA)	TGI Friday's Franchisor, LLC
179051	18	GEOFFREY BEENE (DENOMINATIVA)	ABG IZOD LLC
58429	18	PAYLESS SHOESOURCE (DENOMINATIVA)	RETAIL BRANDS ACQUISITION COMPANY LLC
58451	18	PAYLESS SHOESOURCE (DENOMINATIVA)	RETAIL BRANDS ACQUISITION COMPANY LLC
58454	18	PAYLESS SHOESOURCE (DENOMINATIVA)	RETAIL BRANDS ACQUISITION COMPANY LLC
155152	25	DISEÑO DE CIRCULO (FIGURATIVA)	RETAIL BRANDS ACQUISITION COMPANY LLC
179195	25	GEOFFREY BEENE (DENOMINATIVA)	ABG IZOD LLC
135889	25	IZOD (DENOMINATIVA)	ABG IZOD LLC
58841	25	PAYLESS SHOESOURCE (DENOMINATIVA)	RETAIL BRANDS ACQUISITION COMPANY LLC
57811	25	PAYLESS SHOESOURCE (DENOMINATIVA)	RETAIL BRANDS ACQUISITION COMPANY LLC
154945	25	PAYLESS SHOESOURCE (MIXTA)	RETAIL BRANDS ACQUISITION COMPANY LLC
7558	25	VAN HEUSEN (DENOMINATIVA)	ABG IZOD LLC
70227	28	SEGA (LOGO EN VERSION ESTILIZADA) (MIXTA)	SEGA, SONIC
103723	28	sonic the hedgehof (y diseño) (MIXTA)	SEGA, SONIC
54840	29	FRIDAY'S Y DISEÑO (MIXTA)	TGI Friday's Franchisor, LLC
57783	29	FRIDAY'S Y DISEÑO (MIXTA)	TGI Friday's Franchisor, LLC
54839	29	T.G.I. FRIDAY'S (DENOMINATIVA)	TGI Friday's Franchisor, LLC
54858	30	FRIDAY'S Y DISEÑO (MIXTA)	TGI Friday's Franchisor, LLC
54861	30	FRIDAY'S Y DISEÑO (MIXTA)	TGI Friday's Franchisor, LLC
162419	30	PROVAL Y DISEÑO (MIXTA)	CASH CENTROAMÉRICA UNO, S.R.L.
54860	30	T.G.I. FRIDAY'S Y DISEÑO (MIXTA)	TGI Friday's Franchisor, LLC
238040	31	BONITA (DENOMINATIVA)	FRUGAIA. S.R.L.
54886	32	FRIDAY'S Y DISEÑO (MIXTA)	TGI Friday's Franchisor, LLC
194481	32	MALTIZZ (DENOMINATIVA)	BAVARIA & CIA S.C.A.
54888	32	T.G.I. FRIDAY'S Y DISEÑO (MIXTA)	TGI Friday's Franchisor, LLC
54887	32	T.G.I. FRIDAY'S (MIXTA)	TGI Friday's Franchisor, LLC
144392	33	CONDE DE CARALT (DENOMINATIVA)	CAVAS J. HILL, S.L.
173395	35	ARROW USA 1851 (MIXTA)	ABG IZOD LLC
155079	35	DISEÑO DE CIRCULO (FIGURATIVA)	RETAIL BRANDS ACQUISITION COMPANY LLC

PASA A LA PÁGINA SIGUIENTE

VIENE DE LA PÁGINA ANTERIOR

(111) #REG.	(511) CL. INTL	(561) MARCA DE FABRICA	(732) TITULAR
269964	35	KIA (MIXTA)	KIA CORPORATION
277602	35	KIA MOVEMENT THAT INSPIRES (MIXTA)	KIA CORPORATION
155082	35	PAYLESS SHOESOURCE (MIXTA)	RETAIL BRANDS ACQUISITION COMPANY LLC
155290	35	PAYLESS SHOESOURCE (MIXTA)	RETAIL BRANDS ACQUISITION COMPANY LLC
269792	37	KIA (MIXTA)	KIA CORPORATION
277680	37	KIA MOVEMENT THAT INSPIRES (MIXTA)	KIA CORPORATION
276223	39	KIA (MIXTA)	KIA CORPORATION
143666	39	TRANSVAL (MIXTA)	CASH CENTROAMÉRICA UNO, S.R.L.
145480	41	ACADEMIA EUROPEA Y DISEÑO (MIXTA)	DASTUN COMMERCIAL S.A.
59148	42	PAYLESS SHOESOURCE (DENOMINATIVA)	RETAIL BRANDS ACQUISITION COMPANY LLC
59152	42	PAYLESS SHOESOURCE (DENOMINATIVA)	RETAIL BRANDS ACQUISITION COMPANY LLC
160627	43	FRIDAY'S (DENOMINATIVA)	TGI Friday's Franchisor, LLC
160626	43	IN HERE, IT'S ALWAYS FRIDAY (DENOMINATIVA)	TGI Friday's Franchisor, LLC
160625	43	T.G.I. FRIDAY'S (DENOMINATIVA)	TGI Friday's Franchisor, LLC
161078	43	T.G.I. FRIDAY'S (MIXTA)	TGI Friday's Franchisor, LLC
224892	43	TGI FRIDAYS (MIXTA)	TGI Friday's Franchisor, LLC
161868	43	TIP TOP (MIXTA)	CARGILL DE NICARAGUA S.A.
53207	1, 5	ATECLOR (DENOMINATIVA)	MEGA LABS S.A.
37763	1, 5, 10	TEGOVIR (DENOMINATIVA)	MEGA LABS S.A.
21497	16, 25, 26	LADY ARROW (DENOMINATIVA)	ABG IZOD LLC
58430	18, 22	PAYLESS SHOESOURCE (DENOMINATIVA)	RETAIL BRANDS ACQUISITION COMPANY LLC
261353	18, 25	Corneliani (Mixta)	Corneliani, S.p.A
253646	18, 25	Corneliani (Mixta)	Corneliani, S.p.A
253600	18, 25	CORNELIANI ID (DENOMINATIVA)	Corneliani, S.p.A
253670	18, 25	FIGURATIVA	Corneliani, S.p.A
219548	25, 35	MIC (MIXTA)	MAQUILA INTERNACIONAL DE CONFECCION S.A.S.
224640	29, 30	TGI FRIDAYS (MIXTA)	TGI Friday's Franchisor, LLC
248069	3, 5	SENSI-CARE (DENOMINATIVA)	MEDLINE INDUSTRIES, LP
221996	3, 5, 10	MEDLINE (MIXTA)	MEDLINE INDUSTRIES, LP
203310	3, 9, 14, 18, 25, 35	EMILIO PUCCI (DENOMINATIVA)	EMILIO PUCCI INTERNATIONAL S.R.L
201134	3, 9, 14, 18, 25, 35	PUCCI (DENOMINATIVA)	EMILIO PUCCI INTERNATIONAL S.R.L.
56222	32, 33	FRIDAY'S Y DISEÑO (MIXTA)	TGI Friday's Franchisor, LLC
56220	32, 33	T.G.I. FRIDAY'S Y DISEÑO (MIXTA)	TGI Friday's Franchisor, LLC
56221	32, 33	T.G.I. FRIDAY'S Y DISEÑO (MIXTA)	TGI Friday's Franchisor, LLC
249952	32, 37	KIA (MIXTA)	KIA CORPORATION
253307	5, 10	AFINION (DENOMINATIVA)	ABBOTT DIAGNOSTICS TECHNOLOGIES AS
180785	5, 10	MEDLINE (DENOMINATIVA)	MEDLINE INDUSTRIES, LP
197610	5, 10, 24, 25, 28	MEDLINE (DENOMINATIVA)	MEDLINE INDUSTRIES, LP
78327	7, 8, 9, 11, 14	SEGA (LOGO EN VERSION ESTILIZADA) (MIXTA)	SEGA, SONIC
196516	9, 10, 11, 28, 35, 36, 37, 38, 39, 40, 41, 42, 43, 44, 45	SONY (MIXTA)	Sony Group Corporation
266775	9, 16, 41	TOPE LA! (MIXTA)	EDITORIAL SANTILLANA, S.A.

RENOVACIONES

MARCAS DE FABRICA

(111) #REG.	(511) CL. INTL	(561) MARCA DE FABRICA	(732) TITULAR
194492	1	FERSAN (MIXTA)	FERTILIZANTES SANTO DOMINGO, C. POR A. (FERSAN)
194138	1	FERTICAFE FERPASA (DENOMINATIVA)	DISAGRO DE GUATEMALA, S.A.
193128	1	FOLIAR PLEX (DENOMINATIVA)	FERTILIZANTES QUIMICOS DOMINICANOS, S.A. (FERQUIDO)
137747	1	MERCK-CODE 2 (MIXTA)	MERCK KGAA
193050	1	NUTRIFEED (MIXTA)	DISAGRO DE GUATEMALA, S.A.
192169	1	NUTRIPHYTO BALAN C (DENOMINATIVA)	CARLOS HARVEY OCAMPO SEGURA
192170	1	NUTRIPHYTO CARBO FOL (DENOMINATIVA)	CARLOS HARVEY OCAMPO SEGURA
192186	1	NUTRIPHYTO K-LIBRE (DENOMINATIVA)	CARLOS HARVEY OCAMPO SEGURA
192171	1	NUTRIPHYTO NSA-VIT (DENOMINATIVA)	CARLOS HARVEY OCAMPO SEGURA
20470	1	SOLEGAL (DENOMINATIVA)	ARCHROMA IP GMBH
192761	1	SULPLEX (DENOMINATIVA)	FERTILIZANTES QUIMICOS DOMINICANOS, S.A.
12138	2	EPIKOTE (DENOMINATIVA)	RESOLUTION RESARCH NEDERLAND B.V.
12190	2	EPIKURE (DENOMINATIVA)	RESOLUTION RESARCH NEDERLAND B.V.
196538	2	EVERCION (MIXTA)	EVERLIGHT CHEMICAL INDUSTRIAL CORPORATION
196534	2	EVERDIRECT (DENOMINATIVA)	EVERLIGHT CHEMICAL INDUSTRIAL CORPORATION
194311	2	EVERLIGHT CHEMICAL (MIXTA)	EVERLIGHT CHEMICAL INDUSTRIAL CORPORATION
196535	2	EVERSET (DENOMINATIVA)	EVERLIGHT CHEMICAL CORPORATION
196536	2	EVERZOL (DENOMINATIVA)	EVERLIGHT CHEMICAL INDUSTRIAL CORPORATION
137750	2	MERCK-CODE 2 (MIXTA)	MERCK KGAA
126878	3	ALICIA (DENOMINATIVA)	UNION SUCHEL
20315	3	ARDEN (DENOMINATIVA)	FD MANAGEMENT, INC.
194027	3	BIOTAN (DENOMINATIVA)	QUIMI ROMAR, S.L.
194351	3	CALA (DENOMINATIVA)	SHIN' S TRADING CO., INC.
130249	3	CORAL NEGRO (DENOMINATIVA)	UNION SUCHEL
136784	3	DEVOS (DENOMINATIVA)	BELCORP SA
195008	3	DRY EFFECT 48 L'BEL (DENOMINATIVA)	BELCORP SA
192072	3	FANUEL (DENOMINATIVA)	NICUDEMAS CONTRERAS DEL ROSARIO
192682	3	FEMME L' BEL (MIXTA)	BELCORP SA
193251	3	INTRA PATITO (MIXTA)	INTRADEVCO INDUSTRIAL S.A.
193154	3	INVICTUS (DENOMINATIVA)	PUIG FRANCE
137752	3	MERCK-CODE 2 (MIXTA)	MERCK KGAA
20396	3	MISS WORLD (DENOMINATIVA)	MISS WORLD LIMITED
192389	3	OME X-TREME GEL HIDRATANTE (MIXTA)	LABORATORIOS KEY CXA
192386	3	OME X-TREME SHAMPOO (MIXTA)	LABORATORIOS KEY CXA
193133	3	RESVIPIEL MEDIHEALTH (DENOMINATIVA)	MEGA LABS, S.A.
194634	3	UPA ESIKA (DENOMINATIVA)	BELCORP SA
195757	3	VIM (DENOMINATIVA)	UNILEVER GLOBAL IP LIMITED
133418	3	XEROLACER (DENOMINATIVA)	LACER, S.A.
1200	4	VEEDOL (DENOMINATIVA)	VEEDOL INTERNATIONAL LIMITED
192751	5	ABATE (DENOMINATIVA)	BASF AGRO B.V., ARNHEM (NL), ZWEIGNIEDERLASSUNG FREIENBACH
52474	5	AEROCORT (DENOMINATIVA)	MEGA LABS, S.A.
52483	5	AERONID (DENOMINATIVA)	MEGA LABS, S.A.
193716	5	ALERGALOP (DENOMINATIVA)	GEFARCA INDUSTRIA FARMACEUTICA PEREZESPINOSA, S.R.L.
126517	5	ALERPIC (DENOMINATIVA)	ELIPESA
124967	5	AMERICAN-FHARMA (DENOMINATIVA)	RAFAEL TOMAS PEREZ BARROSO
193732	5	ANTIPRESS (DENOMINATIVA)	NOVOSWISS PHARMACEUTICALS, S.A.
124753	5	ARISTON (DENOMINATIVA)	RAFAEL TOMAS PEREZ BARROSO
195118	5	ASGAN L.A. (DENOMINATIVA)	VALLECILLA B Y VALLECILLA M Y CIA SCA CARVAL DE COLOMBIA
195120	5	AVIFOS (DENOMINATIVA)	VALLECILLA B Y VALLECILLA M Y CIA SCA CARVAL DE COLOMBIA
195116	5	AVIYODOX (DENOMINATIVA)	VALLECILLA B Y VALLECILLA M Y CIA SCA CARVAL DE COLOMBIA
196958	5	BACLODINE (DENOMINATIVA)	PHARMACEUTICAL TECHNOLOGY S.A.
197217	5	BAXITAR (DENOMINATIVA)	PHARMACEUTICAL TECHNOLOGY S.A.
195940	5	BEDIRUX (DENOMINATIVA)	PHARMACEUTICAL TECHNOLOGY S.A.
192575	5	BENEX (DENOMINATIVA)	DUPOCSA PROTECTORES QUIMICOS PARA EL CAMPO, S.A.
197219	5	BERLOTINIB (DENOMINATIVA)	PHARMACEUTICAL TECHNOLOGY S.A.
196805	5	BERZEFID (DENOMINATIVA)	PHARMACEUTICAL TECHNOLOGY S.A.
195975	5	BINOCRIT (DENOMINATIVA)	NOVARTIS AG PEREZESPINOSA, S.R.L.
196285	5	BRITASONA (DENOMINATIVA)	LABORATORIOS BRITANIA, S.R.L.
195079	5	CALDEXFOS (DENOMINATIVA)	VALLECILLA B Y VALLECILLA M Y CIA SCA CARVAL DE COLOMBIA
133502	5	CAMIX (DENOMINATIVA)	SYNGENTA PARTICIPATIONS AG
197229	5	CAPRIOLI (DENOMINATIVA)	PHARMACEUTICAL TECNOLOGY, S.A.
193201	5	CARBSTEADY (DENOMINATIVA)	ABBOTT LABORATORIES
125013	5	CARDISPAN (DENOMINATIVA)	LABORATORIOS GROSSMAN, S.A.
195109	5	CARFENICOL PREMIX (DENOMINATIVA)	VALLECILLA B Y VALLECILLA M Y CIA SCA CARVAL DE COLOMBIA
193430	5	CEFADR-INN (DENOMINATIVA)	INNOVACION QUIMICA INDUSTRIAL S.R.L.
195110	5	CEFALUR (DENOMINATIVA)	VALLECILLA B Y VALLECILLA M Y CIA SCA CARVAL DE COLOMBIA
197215	5	CHLORHEXA (DENOMINATIVA)	PHARMACEUTICAL TECNOLOGY, S.A.
193704	5	CICLOTRANS (DENOMINATIVA)	GEFARCA INDUSTRIA FARMACEUTICA PEREZESPINOSA, S.R.L.
197225	5	CIFOCIF (DENOMINATIVA)	PHARMACEUTICAL TECNOLOGY, S.A.
195112	5	CIPERMETRINA CARVAL (DENOMINATIVA)	VALLECILLA B Y VALLECILLA M Y CIA SCA CARVAL DE COLOMBIA
197214	5	CIPLOXIN URO (DENOMINATIVA)	PHARMACEUTICAL TECHNOLOGY S.A.
197071	5	CLORBAXID (DENOMINATIVA)	PHARMACEUTICAL TECNOLOGY, S.A.
195114	5	CLORTIAMULIN PREMIX (DENOMINATIVA)	VALLECILLA B Y VALLECILLA M Y CIA SCA CARVAL DE COLOMBIA
195115	5	COLIVAL PREMIX (DENOMINATIVA)	VALLECILLA B Y VALLECILLA M Y CIA SCA CARVAL DE COLOMBIA
192917	5	CRYSTAL PROPANEX (DENOMINATIVA	DUPOCSA PROTECTORES QUIMICOS PARA EL CAMPO, S.A.
193209	5	CRYSTALONIL (DENOMINATIVA)	DUPOCSA PROTECTORES QUIMICOS PARA EL CAMPO, S.A.
192560	5	CURZAKING (DENOMINATIVA)	COMERCIAL ESTEVEZ, S.R.L.
197232	5	DANUBE (DENOMINATIVA)	PHARMACEUTICAL TECNOLOGY, S.A.
52782	5	DEFLAT (DENOMINATIVA)	MEGA LABS, S.A.
196455	5	DENTOBRIT (DENOMINATIVA)	LABORATORIOS BRITANIA, S.R.L.
196873	5	DIC-B (DENOMINATIVA)	JUAN ALBERTO BARREIRO AGRAMONTE
192456	5	DUOKING (DENOMINATIVA)	COMERCIAL ESTEVEZ, S.R.L.
193206	5	DUOTASONA (DENOMINATIVA)	MEGA LABS, S.A.
196396	5	EL CHUCHERO (DENOMINATIVA)	LABORATORIOS BRITANIA, S.R.L.
128450	5	ELUMIS (DENOMINATIVA)	SYNGENTA PARTICIPATIONS AG
195634	5	EVACULAX (DENOMINATIVA)	LABORATORIOS BRITANIA, S.R.L.
195078	5	EXCELGAN (DENOMINATIVA)	VALLECILLA B Y VALLECILLA M Y CIA SCA CARVAL DE COLOMBIA
194391	5	FENOMAX (DENOMINATIVA)	INTERVET INTERNATIONAL B.V.
195080	5	FENVIZOLE (DENOMINATIVA)	VALLECILLA B Y VALLECILLA M Y CIA SCA CARVAL DE COLOMBIA
191416	5	FLUIDIL (DENOMINATIVA)	SILVESTRE ROBERTO MOLINA DURAN
33523	5	FORTUM (DENOMINATIVA)	NOVARTIS AG
196821	5	FOXFAMIDE (DENOMINATIVA)	PHARMACEUTICAL TECNOLOGY, S.A.
193239	5	FULLSPOT LABYES (DENOMINATIVA)	LABYES DE URUGUAY S.A.
195081	5	GANAE (DENOMINATIVA)	VALLECILLA B Y VALLECILLA M Y CIA SCA CARVAL DE COLOMBIA
195723	5	GARSZOINA (DENOMINATIVA)	LABORATORIOS BRITANIA, S.R.L.

PASA A LA PÁGINA SIGUIENTE

VIENE DE LA PÁGINA ANTERIOR

(111) #REG.	(511) CL. INTL	(561) MARCA DE FABRICA	(732) TITULAR
197076	5	GASTUREX (DENOMINATIVA)	PHARMACEUTICAL TECNOLOGY, S.A.
196817	5	GELDUOBRIT (DENOMINATIVA)	LABORATORIOS BRITANIA, S.R.L.
193127	5	GERIOOS (DENOMINATIVA)	LABYES DE URUGUAY S.A.
196665	5	GROXIDOL (DENOMINATIVA)	PHARMACEUTICAL TECNOLOGY, S.A.
197314	5	HOKINASA (DENOMINATIVA)	PHARMACEUTICAL TECNOLOGY, S.A.
197312	5	HUMOCINA (DENOMINATIVA)	PHARMACEUTICAL TECNOLOGY, S.A.
192910	5	HUNGER SMART (DENOMINATIVA)	ABBOTT LABORATORIES
197310	5	IFOBACT (DENOMINATIVA)	PHARMACEUTICAL TECNOLOGY, S.A.
193969	5	IINOTAFEN (DENOMINATIVA)	INNOVACION QUIMICA INDUSTRIAL S.R.L.
52457	5	IMITIMOL (DENOMINATIVA)	MEGA LABS, S.A.
194244	5	INOPEHRIN (DENOMINATIVA)	INNOVACION QUIMICA INDUSTRIAL S.R.L.
197323	5	INVARUX (DENOMINATIVA)	PHARMACEUTICAL TECHNOLOGY S.A.
196111	5	IXMU D (DENOMINATIVA)	PHARMACEUTICAL TECNOLOGY, S.A.
197319	5	JARINU (DENOMINATIVA)	PHARMACEUTICAL TECHNOLOGY S.A.
197298	5	JASHAN (DENOMINATIVA)	PHARMACEUTICAL TECHNOLOGY S.A.
197324	5	JASHAR (DENOMINATIVA)	PHARMACEUTICAL TECHNOLOGY S.A.
197326	5	JUDSAL (DENOMINATIVA)	PHARMACEUTICAL TECHNOLOGY S.A.
197328	5	KIMOTINAX (DENOMINATIVA)	PHARMACEUTICAL TECHNOLOGY S.A.
197327	5	KINATIMA (DENOMINATIVA)	PHARMACEUTICAL TECHNOLOGY S.A.
197306	5	KONVERSE (DENOMINATIVA)	PHARMACEUTICAL TECNOLOGY, S.A.
128266	5	KUDOS (DENOMINATIVA)	PHARMACEUTICAL TECHNOLOGY S.A.
192651	5	LABORATORIOS LOPEZ (DENOMINATIVA)	LABORATORIOS LOPEZ, S.A. DE C.V.
193247	5	LABY (DENOMINATIVA)	LABYES, S.A.
193246	5	LABYES (DENOMINATIVA)	LABYES DE URUGUAY S.A.
52783	5	LEVITAL (DENOMINATIVA)	MEGA LABS, S.A.
125197	5	LEVOTOS (DENOMINATIVA)	ELIPESA FARMACEUTICA, C. POR A. (LABORATORIOS)
197066	5	LOVEXA (DENOMINATIVA)	PHARMACEUTICAL TECHNOLOGY S.A.
197065	5	MARABEA (DENOMINATIVA)	PHARMACEUTICAL TECHNOLOGY S.A.
124925	5	MEMOACTIV (DENOMINATIVA)	LABORATORIOS GARDEN HOUSE, S.A.
137754	5	MERCK-CODE 2 (MIXTA)	MERCK KGAA
124388	5	MINERAVIT (DENOMINATIVA)	GAMMA LABORATORIES, S.A. DE C.V.
192955	5	NAFALERG (DENOMINATIVA)	GEFARCA INDUSTRIA FARMACEUTICA PEREZESPINOSA, S.R.L.
126518	5	NAFCELA (DENOMINATIVA)	ELIPESA
193915	5	NAFHIPROM (DENOMINATIVA)	GEFARCA INDUSTRIA FARMACEUTICA PEREZESPINOSA, S.R.L.
195306	5	NOLARVAL (DENOMINATIVA)	VALLECILLA B Y VALLECILLA M Y CIA SCA CARVAL DE COLOMBIA
195305	5	NORFLAVIC (DENOMINATIVA)	VALLECILLA B Y VALLECILLA M Y CIA SCA CARVAL DE COLOMBIA
193305	5	OCUBIOTIC LABYES (DENOMINATIVA)	LABYES DE URUGUAY S.A.
180189	5	OFTAVITA (DENOMINATIVA)	LABORATORIOS SAVAL, S.A.
196021	5	OMNITROPE (DENOMINATIVA)	NOVARTIS AG
193309	5	OTIFLEX LABYES (DENOMINATIVA)	LABYES DE URUGUAY S.A.
193310	5	PIPETA FIPRO LABYES (DENOMINATIVA)	LABYES DE URUGUAY S.A.
124934	5	POENTIMOL (DENOMINATIVA)	MEGA LABS, S.A.
193905	5	PREPROST (DENOMINATIVA)	GEFARCA INDUSTRIA FARMACEUTICA PEREZESPINOSA, S.R.L.
126203	5	RIDONA (DENOMINATIVA)	ELIPESA
124665	5	SEVOCRIS (DENOMINATIVA)	LABORATORIO CRISTALIA PRODUCTOS QUIMICOS FARMACEUTICOS, LTDA.
126982	5	STATIN (DENOMINATIVA)	DR. IRVING PEREZ
193324	5	TEARS LABYES (DENOMINATIVA)	LABYES DE URUGUAY S.A.
126520	5	TEDEXA (DENOMINATIVA)	ELIPESA
197346	5	THERMOSLIM (DENOMINATIVA)	LABORATORIOS BRITANIA, S.R.L.
194966	5	TIAMULIN PREMIX (DENOMINATIVA)	VALLECILLA B Y VALLECILLA M Y CIA SCA CARVAL DE COLOMBIA
126515	5	TIMOX (DENOMINATIVA)	ELIPESA
126516	5	TOBRACIN (DENOMINATIVA)	ELIPESA
201877	5	TRIDIMENSIONAL	UPJOHN US 1 LLC
194963	5	TYLOVIC PREMIX (DENOMINATIVA)	VALLECILLA B Y VALLECILLA M Y CIA SCA CARVAL DE COLOMBIA
194961	5	TYLSUMIX PREMIX (DENOMINATIVA)	VALLECILLA B Y VALLECILLA M Y CIA SCA CARVAL DE COLOMBIA
123947	5	VARTALON DUO (DENOMINATIVA)	ZODIAC INTERNATIONAL CORPORATION
33444	5	VECTOBAC (DENOMINATIVA)	VALENT BIOSCIENCES LLC
195702	5	VIM (DENOMINATIVA)	UNILEVER GLOBAL IP LIMITED
133415	5	XEROLACER (DENOMINATIVA)	LACER, S.A.
195999	5	ZARZIO (DENOMINATIVA)	NOVARTIS AG
12004	7	CH CONTROL (CORPORATED MARK) (DENOMINATIVA)	EATON CORPORATION
12003	7	CUTLER-HAMMER (DENOMINATIVA)	EATON CORPORATION
194525	7	PIAB (DENOMINATIVA)	PIAB AB
194526	8	CALA (DENOMINATIVA)	SHIN' S TRADING CO., INC.
192175	8	COMEGREEN (DENOMINATIVA)	COMERCIAL ESTEVEZ, S.R.L.
125952	8	VICTORINOX (DENOMINATIVA)	VICTORINOX AG
126584	8	VICTORINOX (DENOMINATIVA)	VICTORINOX AG
192996	9	AIRDROP (DENOMINATIVA)	APPLE INC.
193950	9	ESIKA (DENOMINATIVA)	BELCORP SA
196573	9	LAVOCE (MIXTA)	LAVOCE CO., LTD.
196371	9	MAGSAFE (DENOMINATIVA)	APPLE INC.
137755	9	MERCK-CODE 2 (MIXTA)	MERCK KGAA
195540	9	OS X (DENOMINATIVA)	APPLE INC.
193235	9	POP BLAST (DENOMNATIVA)	TARGETPRO
196373	9	SIRI (DENOMINATIVA)	APPLE INC.
194926	9	SMART COVER (DENOMINATIVA)	APPLE INC.
192988	10	ELASTI-DAM (DENOMINATIVA)	COLTENE/WHALEDENT INC.
137748	10	MERCK-CODE 2 (MIXTA)	MERCK KGAA
53348	11	COLEMAN (DENOMINATIVA)	THE COLEMAN COMPANY, INC.
53348	11	COLEMAN (DENOMINATIVA)	THE COLEMAN COMPANY, INC.
192802	12	INCOLBEST (MIXTA)	INCOLBESTOS, S.A.

(111) #REG.	(511) CL. INTL	(561) MARCA DE FABRICA	(732) TITULAR
20504	12	KAWASAKI (DISEÑO)	KAWASAKI JUKOGYO KABUSHIKI KAISHA
33698	12	MITSUBOSHI SET FREE (MIXTA)	MITSUBOSHI BELTING LTD
52831	12	SEA RAY (MIXTA)	BRUNSWICK CORPORATION
125962	14	VICTORINOX (DENOMINATIVA)	VICTORINOX AG
193302	16	CEMG CENTRO DE EXCELENCIA MEDICO GINECOLOGICA (MIXTA)	MEGA LABS, S.A.
136929	16	DISEÑO DEL DIBUJO DE UN OSO SOBRE UNA CINTA (MIXTA)	ESSITY GYGIENE AND HEALTH AKTIEBOLAG
193637	16	IMPRESSIONS PINDO 2000 (MIXTA)	PT. PURINUSA EKAPERSADA/PT. PINDO DELI PULP AND PAPER MILLS
137749	16	MERCK-CODE 2 (MIXTA)	MERCK KGAA
193146	18	AEO (DENOMINATIVA)	RETAIL ROYALTY COMPANY
133364	18	BANANA REPUBLIC (DENOMINATIVA)	BANANA REPUBLIC (ITM) INC.
192222	18	ESIKA (DENOMINATIVA)	BELCORP SA
194433	21	CALA (DENOMINATIVA)	SHIN' S TRADING CO., INC.
53464	21	COLEMAN (DENOMINATIVA)	THE COLEMAN COMPANY, INC.
124543	25	HELLO KITTY (DENOMINATIVA)	HELLO KITTY, INC.
197252	25	JOHNNY COTTON (MIXTA)	CONFECCIONES SHIC, S.A.
52596	25	L. A. GEAR (DENOMINATIVA)	L.A. GEAR INC.
33383	25	LACOSTE (DENOMINATIVA)	LACOSTE ALLIGATOR, S.A.
141899	25	RF (DISEÑO) (MIXTA)	G.U.C. LIMITADA
124310	25	SF (DENOMINATIVA)	STUDIO F INTERNATIONAL FASHION CORPORATION S.A.
193508	25	STRADITTION (MIXTA)	JOSE LEONARDO LIRANZO DIAZ
125283	25	STUDIO F (DENOMINATIVA)	STF GROUP S.A.
33425	25	V (DISEÑO) (DENOMINATIVA)	PONY INTERNATIONAL LLC
193015	28	BODY-SOLID (DENOMINATIVA)	BODY'SOLID INC.
33375	28	LACOSTE (DENOMINATIVA)	LACOSTE ALLIGATOR, S.A.
126885	28	SANRIO (DENOMINATIVA)	SANRIO COMPANY, LTD.
196796	29	B BARCEL HOT-NUTS (DENOMINATIVA)	GRUPO BIMBO, S.A.B. DE C.V.
140226	29	BOURSAULT (DENOMINATIVA)	SAVENCIA SA
193500	29	CUBITOS EN POLVO GOYA (DENOMINATIVA)	GOYA FOODS, INC.
42909	29	EMILIO'S (DENOMINATIVA)	PRODUCTOS CHEF, S.A.
42906	29	EMILIO'S (DENOMINATIVA)	PRODUCTOS CHEF, S.A.
34082	29	GOYA (DENOMINATIVA)	GOYA FOODS, INC.
125603	29	HORMAL (MIXTA)	HORMEL FOODS CORPORATION
193007	29	HUNGER SMART (DENOMINATIVA)	ABBOTT LABORATORIES
194515	29	LUCCHETTI (DENOMINATIVA)	TRESMONTES LUCCHETTI, S.A.
137751	29	MERCK-CODE 2 (MIXTA)	MERCK KGAA
123781	29	PACO FISH (SARDINAS EN SALSA DE TOMATE PICANTE) (MIXTA)	CASA PACO, C. POR A.
124112	29	PACO FISH (SARDINAS EN SALSA DE TOMATE) (MIXTA)	CASA PACO, C. POR A.
196453	29	RANCHERA CHEF (DENOMINATIVA)	PRODUCTOS CHEF, S.A.
140768	29	RUFFLES (LOGO)	PEPSICO, INC.
195047	29	SABRETT (DENOMINATIVA)	MARATHON ENTERPRISES, INC.
195296	29	SABRETT (MIXTA)	MARATHON ENTERPRISES, INC.
192293	29	XIGNUX (DENOMINATIVA)	XIGNUX, S.A. DE C.V.
196334	30	ALMOND JOY (DENOMINATIVA)	CADBURY UK LIMITED
34073	30	ANCEL (DENOMINATIVA)	GOYA FOODS, INC.
193075	30	DOÑA GALLINA ES LA QUE TIENE MENOS GRASA, 0% COESTEROL, LA SAL EN SU PUNTO Y EL GUSTICO QUE DEJA TUS COMIDAS DELICIOSAS (DENOMINATIVA)	QUALA, INC.
34071	30	GOYA (DENOMINATIVA)	GOYA FOODS, INC.
34085	30	GOYA (DENOMINATIVA)	GOYA FOODS, INC.
34148	30	GOYA (DENOMINATIVA)	GOYA FOODS, INC.
193079	30	HUNGER SMART (DENOMINATIVA)	ABBOTT LABORATORIES
195581	30	KLONDIKE (DENOMINATIVA)	UNILEVER IP HOLDINGS B.V.
194659	30	LUCCHETTI (DENOMINATIVA)	TRESMONTES LUCCHETTI, S.A.
137753	30	MERCK-CODE 2 (MIXTA)	MERCK KGAA
196321	30	MOUNDS (DENOMINATIVA)	CADBURY UK LIMITED
12098	30	MR. PEANUT (DENOMINATIVA)	HORMEL FOODS CORPORATION
193381	30	NUTRISNACKS MAFAM (MIXTA)	INDUSTRIAS MAFAM S.A.
136312	30	POLVORITA (DENOMINATIVA)	BAGLEY ARGENTINA S. A.
192317	30	ULTRAGRAIN (DENOMINATIVA)	ARDENT MILLS, LLC
196562	30	YORK GET THE SENSATION (DENOMINATIVA)	CADBURY UK LIMITED
340880	31	GOYA (DENOMINATIVA)	GOYA FOODS, INC.
124885	31	ROSS (DISEÑO)	AVIAGEN LIMITED
124196	32	AGUA DENNI (DENOMINATIVA)	RAFAEL VINISIO MOREL BUENO / RAFAEL MOREL BUENO
126417	32	BACARDI (DENOMINATIVA)	BACARDI & COMPANY LIMITED
125638	32	DISEÑO DE GRACE (MIXTA)	GRACE FOODS LIMITED
125338	32	ETIQUETA DE UN MURCIELAGO (MIXTA)	BACARDI & COMPANY LIMITED
34070	32	GOYA (DENOMINATIVA)	GOYA FOODS, INC.
194481	32	MALTIZZ (DENOMINATIVA)	BAVARIA & CIA S.C.A.
191488	33	BERMUDEZ RESERVA EXTRA (DENOMINATIVA)	J. ARMANDO BERMUDEZ & CO. C. POR A.
196097	33	BOTRAN ORO 5 (MIXTA)	CB ENTERPRISE, INC.
12006	33	DRAMBUIE (DENOMINATIVA)	THE DRAMBUIE LIQUEUR COMPANY LIMITED
34072	33	GOYA (DENOMINATIVA)	GOYA FOODS, INC.
52674	33	VEGA SICILIA UNICO Y DISEÑO (DENOMINATIVA)	BODEGAS VEGA SICILIA, S.A.
192449	34	GOOD DAYS (DENOMINATIVA)	ROLIDA INVESTMENTS, INC.
192451	34	GOOD TIMES SIGNATURE BLACK (DENOMINATIVA)	ROLIDA INVESTMENTS, INC.
192453	34	HAPPY TIMES (DENOMINATIVA)	ROLIDA INVESTMENTS, INC.
191060	34	PALMA REAL (DENOMINATIVA)	JOSE ARNALDO BLANCO DOMINGUEZ
194213	34	PEDRO LOPEZ CIGARS (DENOMINATIVA)	PEDRO JOSE CABRERA LOPEZ
196695	35	BEST BUY (DENOMINATIVA)	BBY SOLUTIONS, INC.
196895	35	BEST BUY (MIXTA)	BBY SOLUTIONS, INC.
137995	35	MERCK-CODE 2 (MIXTA)	MERCK KGAA
192949	35	QUALA (DENOMINATIVA)	QUALA INC.
52748	36	MAESTRO (DENOMINIATIVA)	MASTERCARD INTERNATIONAL INCORPORATED

PASA A LA PÁGINA SIGUIENTE

VIENE DE LA PÁGINA ANTERIOR

(111) #REG.	(511) CL. INTL	(561) MARCA DE FABRICA	(732) TITULAR
193289	38	CEMG CENTRO DE EXCELENCIA MEDICO GINECOLOGICA (MIXTA)	MEGA LABS, S.A.
195895	38	CRACKLE (DENOMINATIVA)	CRACKLE PLUS, LLC
138019	39	AIR EUROPA CON GRAFICO EN COLORES	AIR EUROPA LINEAS AEREAS, S.A.U.
193268	41	CEMG CENTRO DE EXCELENCIA MEDICO GINECOLOGICA (MIXTA)	MEGA LABS, S.A.
194263	41	GUINNESS WORLD RECORDS (MIXTA)	GUINNESS WORLD RECORDS LIMITED
194051	41	GUINNESS WORLD RECORDS (MIXTA)	GUINNESS WORLD RECORDS LIMITED
193266	42	CEMG CENTRO DE EXCELENCIA MEDICO GINECOLOGICA (MIXTA)	MEGA LABS, S.A.
138003	42	MERCK-CODE 2 (MIXTA)	MERCK KGAA
193274	43	SUNSCAPE RESORTS & SPAS (DENOMINATIVA)	THE CORYN GROUP II, LLC
193103	45	QUALITAS ASSISTANCE (MIXTA)	QUALITAS ASSISTANCE LLC.
12139	1, 2, 17, 19	EPIKOTE (DENOMINATIVA)	RESOLUTION RESARCH NEDERLAND B.V.
195096	1, 5	BIODES (DENOMINATIVA)	VALLECILLA B Y VALLECILLA M Y CIA SCA CARVAL DE COLOMBIA
195087	1, 5	BIORGAN (DENOMINATIVA)	VALLECILLA B Y VALLECILLA M Y CIA SCA CARVAL DE COLOMBIA
20239	1, 5	COVER GIRL (DENOMINATIVA)	NOXELL CORPORATION
195077	1, 5	DIACEGAN OXI (DENOMINATIVA)	VALLECILLA B Y VALLECILLA M Y CIA SCA CARVAL DE COLOMBIA
193919	1, 5	EN FRANQUINA LO IMPORTANTE ES LA CALIDAD DEL CONTENIDO, NO EL ENVASE (LEMA)	NELLY JOSEFINA MARTE GUZMAN
20528	1, 5	ENGEMICINA (DENOMINATIVA)	INTERVET INTERNATIONAL B.V.
195076	1, 5	ENROCICLINA (DENOMINATIVA)	VALLECILLA B Y VALLECILLA M Y CIA SCA CARVAL DE COLOMBIA
195074	1, 5	GANATRAZ (DENOMINATIVA)	VALLECILLA B Y VALLECILLA M Y CIA SCA CARVAL DE COLOMBIA
124923	1, 5, 10	CIRUELAX (DENOMINATIVA)	LABORATORIOS GARDEN HOUSE FARMACEUTICA S.A.
12137	1, 5, 10	EPIKOTE (DENOMINATIVA)	RESOLUTION RESARCH NEDERLAND B.V.
12191	1, 5, 10	EPIKURE (DENOMINATIVA)	RESOLUTION RESARCH NEDERLAND B.V.
124924	1, 5, 10	FINARTRIT (DENOMINATIVA)	LABORATORIOS GARDEN HOUSE FARMACEUTICA S.A.
124922	1, 5, 10	GARDEN HOUSE (DENOMINATIVA)	LABORATORIOS GARDEN HOUSE FARMACEUTICA S.A.
53000	1, 5, 10	PAK FAH YEOW (DENOMINATIVA)	HEO HIN PAK FAH YEOW MANUFACTORY LIMITED
53206	1, 5, 10	WHITE FLOWER (DENOMINATIVA)	HEO HIN PAK FAH YEOW MANUFACTORY LIMITED
195662	1, 7, 9, 11, 12, 17	MEYLE (DENOMINATIVA)	WULF GAERTNER AUTOPARTS AG
194440	18, 25	ANIMAL PLANET (DENOMINATIVA)	DISCOVERY COMMUNICATIONS, LLC.
34081	29, 30	GOYA (DENOMINATIVA)	GOYA FOODS, INC.
193535	29, 30	NAREMO (MIXTA)	GRUPO OMOR, S.A. DE C.V.
194069	29, 30	SERRANIA (DENOMINATIVA)	INICIATIVAS DE EDUCACION SUPERIOR Y COMPLEMENTARIA, INC.

(111) #REG.	(511) CL. INTL	(561) MARCA DE FABRICA	(732) TITULAR
34078	29, 31	GOYA (DENOMINATIVA)	GOYA FOODS, INC.
195537	3, 38, 42	FACETIME (DENOMINATIVA)	APPLE INC.
193058	3, 5	AFTALACER (DENOMINATIVA)	LACER, S.A.
195627	3, 5, 21	LACER (DENOMINATIVA)	LACER, S.A.
192611	35, 39	AVIOS (MIXTA)	REMOTEREPORT TRADING LIMITED
193878	38, 41	DISCOVERY (DENOMINATIVA)	DISCOVERY COMMUNICATIONS LLC
192824	5, 29	IMMUNOCAL (DENOMINATIVA)	IMMUNOTEC INC.
53346	6, 11, 21	COLEMAN (DENOMINATIVA)	THE COLEMAN COMPANY, INC.
53325	7, 9, 11, 14	COLEMAN (DENOMINATIVA)	THE COLEMAN COMPANY, INC.
196310	9, 28, 40	ISIGHT (DENOMINATIVA)	APPLE INC.
194419	9, 41	UNIVERSAL (MIXTA)	UNIVERSAL CITY STUDIOS LLC
194524	9, 41	UNIVERSAL (MIXTA)	UNIVERSAL CITY STUDIOS LLC

FUSION

MARCAS DE FABRICA

(111) #REG.	(511) CL. INT.	(561) MARCA	(732) NUEVO TITULAR
56114	3	XS DE PACO RABANNE (MIXTA)	PUIG HOLDINGS FRANCE
56114	3	XS DE PACO RABANNE (MIXTA)	PUIG FRANCE
54915	16	FRIDAY'S (MIXTA)	TGI FRIDAY'S INC.
54914	16	T.G.I. FRIDAY'S (MIXTA)	TGI FRIDAY'S INC.
55315	16	T.G.I. FRIDAY'S Y DISEÑO (MIXTA)	TGI FRIDAY'S INC.
54840	29	FRIDAY'S Y DISEÑO (MIXTA)	TGI FRIDAY'S INC.
54839	29	T.G.I. FRIDAY'S (DENOMINATIVA)	TGI FRIDAY'S INC.
57783	29	T.G.I. FRIDAY'S Y DISEÑO (MIXTA)	TGI FRIDAY'S INC.
54861	30	FRIDAY'S Y DISEÑO (MIXTA)	TGI FRIDAY'S INC.
54858	30	T.G.I. FRIDAY'S Y DISEÑO (MIXTA)	TGI FRIDAY'S INC.
54860	30	T.G.I. FRIDAY'S Y DISEÑO (MIXTA)	TGI FRIDAY'S INC.
54886	32	FRIDAY'S Y DISEÑO (MIXTA)	TGI FRIDAY'S INC.
54887	32	T.G.I. FRIDAY'S (MIXTA)	TGI FRIDAY'S INC.
54888	32	T.G.I. FRIDAY'S Y DISEÑO (MIXTA)	TGI FRIDAY'S INC.
144392	33	CONDE DE CARALT (DENOMINATIVA)	FREIXENET, S.A.
160627	43	FRIDAY'S (DENOMINATIVA)	TGI FRIDAY'S INC.
160626	43	IN HERE, IT'S ALWAYS FRIDAY (DENOMINATIVA)	TGI FRIDAY'S INC.
160625	43	T.G.I. FRIDAY'S (DENOMINATIVA)	TGI FRIDAY'S INC.
161078	43	T.G.I. FRIDAY'S (MIXTA)	TGI FRIDAY'S INC.
224892	43	TGI FRIDAYS (MIXTA)	TGI FRIDAY'S INC.
224640	29, 30	TGI FRIDAYS (MIXTA)	TGI FRIDAY'S INC.
57421	3, 21	XS EXCESS PACO RABANNE (MIXTA)	PUIG FRANCE
57421	3, 21	XS EXCESS PACO RABANNE (MIXTA)	PUIG HOLDINGS FRANCE
56222	32, 33	FRIDAY'S Y DISEÑO (MIXTA)	TGI FRIDAY'S INC.
56221	32, 33	T.G.I. FRIDAY'S Y DISEÑO (MIXTA)	TGI FRIDAY'S INC.
56220	32, 33	T.G.I. FRIDAY'S Y DISEÑO (MIXTA)	TGI FRIDAY'S INC.

RENOVACIONES

NOMBRES COMERCIALES

(111) # REG.	(561) NOMBRE COMERCIAL	(510) ACTIVIDAD	(732) TITULAR
140399	AGUA DENNI	VENTA Y DISTRIBUCIÓN DE AGUA POTABLE Y SUS DERIVADOS EN TODO EL TERRITORIO NACIONAL.	RAFAEL VINISIO MOREL BUENO / RAFAEL MOREL BUENO
323859	AGUA SANTA LUCIA	PURIFICACION Y VENTA DE AGUA PARA EL CONSUMO HUMANO.	GERARDO PANIAGUA DE LOS SANTOS
334445	ALCAVIDA	VENTA, PROMOCIÓN, REPRESENTACIÓN, DISTRIBUCIÓN Y COMERCIALIZACIÓN DE PRODUCTOS NATURALES, NUTRICIÓN Y SUPLEMENTOS ALIMENTICIOS.	ORLANDO RENE FIGUEROA ESPOSITO
326348	ARAHUAC	CONSTRUCCIÓN Y ADMINISTRACIÓN DE INMUEBLES Y AL NEGOCIOS DE BIENES RAÍCES.	OCTAVIO RAFAEL DE LEMOS ROEDAN
324994	ASOCIACION PARA LA PROMOCION DE LA VIDA (COOVIDA)	FUNDACIÓN SIN FINES DE LUCRO, QUE SE DEDICARA A HACER TRABAJOS DE PROMOCIÓN DEL DERECHO . A LA VIDA	ANGEL DARIO GARCIA
324839	AUTO CREDITO BISONO SARIOL	PRESTAMOS EMPRESARIALES, HIPOTECARIOS, INVERSIONES SOBRE VEHÍCULOS E INMOBILIARIOS EN GENERAL.	RINA TOMIRIS SARIOL SANCHEZ DE BISONO / RAMON YLDEMARO BISONO SILVERIO
319521	BANCO LAFISE (ROTULO)	INTERMEDIACION FINANCIERA.	LAFISE GROUP- PANAMA- INC.
323809	BOHEMIOS	CLUB DE MOPTOCICLISTAS	JOSE ALBERTO SANTOS
318823	BRUNO CUCCINAS	IMPORTACION, PRODUCCION, VENTAS E INSTALACION DE MUEBLES	JOSE MANUEL BRUNO PEGUERO
331142	CASA LUCIANO PLASTICOS (CALPLAST)	RECICLAJE DE PLASTICOS.	CASA LUCIANO, SRL.
330269	CENTRO DE ENSEÑANZA PEQUEÑITOS DE COLORES	IMPARTIR DOCENCIA EN LOS NIVELES INICIAL.	BIANKA DEL CARMEN GUTIERREZ REYES DE MEJIA
326389	CENTRO DE RESOLUCION ALTERNATIVA DE CONTROVERSIAS (ROTULO)	PROMOVER, POR CUANTOS MEDIOS ESTÉN A SU ALCANCE, EL DESARROLLO DE LAS FUENTES DE RIQUEZAS Y DE LAS ACTIVIDADES ECONÓMICAS DE JURISDICCIÓN.	CAMARA DE COMERCIO Y PRODUCCION DE SANTO DOMINGO
317768	CENTRO EDUCATIVO JARDIN DE PRINCIPES	IMPARTIR DOCENCIA.	ANA ALEYDA DE LA CRUZ JIMENEZ
336412	CLINICA DE FAMILIA LA ROMANA (ROTULO)	PRESTACIÓN DE SERVICIO DE SALUD PRIMARIA.	CLINICA DE FAMILIA LA ROMANA CFLR, INC.
327913	CLINICA DENTAL DRA. YAMILKA DE LOS SANTOS	SERVICIOS DE REHABILITACIÓN DENTAL.	YAMILKA SOCORRO DE LOS SANTOS MARTINEZ
142296	CONSTRUCTORA DEL PAIS	PRESTACIÓN DE TODA CLASE DE SERVICIOS RELACIONADOS CON LAS PROFESIONES DE ARQUITECTURA E INGENIERÍA CIVIL.	ALVARO MANUEL PEÑA DIAZ
37784	CONSTRUCTORA RIZEK & ASOCIADOS, C. POR A.	CONSTRUCCIÓN DE INMUEBLES.	CONSTRUCTORA RIZEK & ASOCIADOS, C. POR A.
327811	CONSULTORES DE PRODUCTIVIDAD IBA	CONSULTORIA DE NEGOCIOS.	INGRID BUENO ESTEVEZ
324357	CROSS MASTER SOSUA	VENTA DE MOTORES.	STEFANO MARINA
35712	DIGITAL FM	EMISORA RADIAL EN SANTIAGO.	DIGITAL FM
321474	ED & RAC PRODUCCIONES BANANERAS	SIEMBRA, COSECHA, CULTIVO, RECOLECCIÓN, COMPRA, VENTA, COMERCIALIZACIÓN E INDUSTRIALIZACIÓN DE BANANOS, ASI COMO TODA CLASE DE CULTIVOS AGRÍCOLAS, FRUTAS, GRANOS, TUBÉRCULOS.	ED & RAC PRODUCCIONES BANANERAS, S.R.L.
322138	EL PATRON INVERSIONES AUTO IMPORT	IMPORTACIÓN Y COMERCIALIZACIÓN DE VEHÍCULOS.	MARIO RODRIGUEZ ALVAREZ / CAYETANO JIMENEZ LANTIGUA
146345	ETHICAL PHARMACEUTICAL (LOGO)	FABRICACIÓN DE PRODUCTOS FARMACÉUTICOS.	ETHICAL PHARMACEUTICAL, C. POR A.
329023	EXPORTADORA E IMPORTADORA MEXICANA	IMPORTACION DE PRODUCTOS DE OTRO PAISES.	EXPORTADORA E IMPORTADORA MEXICANA, S.A. IMPORTMEX
325490	FARMACIA DOÑA YIYA	SERVICIOS FARMACÉUTICOS, VENTA DE PRODUCTOS MÉDICOS, ACCESORIOS, COSMÉTICOS, IMPORTACIÓN DE MEDICINAS EN GENERAL.	RAMON CABRERA POLANCO
317846	FARMACIA LLUVIA DE CRISTAL	VENTA DE MEDICAMENTOS EN GENERAL.	YUDERCA FRIAS GONZALEZ DE HEEMAN /JUAN DELGADO
140114	FARMACIA SANTA MONICA	VENTA DE TODOS DE MEDICAMENTOS NACIONALES E INTERNACIONALES, PERFUMERÍA, COSMÉTICOS, QUINCALLERÍA.	ALONZO JUNIOR ROSARIO CHALAS / RAFAEL ANIBAL ROSARIO CHALAS

PASA A LA PÁGINA SIGUIENTE

VIENE DE LA PÁGINA ANTERIOR

(111) # REG.	(561) NOMBRE COMERCIAL	(510) ACTIVIDAD	(732) TITULAR
328476	FERTILIZANTES SANTO DOMINGO (FERSAN)	FABRICACIÓN, DISTRIBUCIÓN, VENTA, IMPORTACIÓN, EXPORTACIÓN, DISTRIBUCIÓN Y COMERCIALIZACIÓN DE FERTILIZANTES AGRÍCOLAS.	FERTILIZANTES SANTO DOMINGO, C POR A. (FERSAN)
319612	FRAMASI REALTY	DESARROLLO DEL SECTOR INMOBILIARIO.	FRANCISCO DANIEL MARTINEZ PEREZ
141220	FUNDACION CENTRAL BARAHONA	OBRAS DE BIEN SOCIAL.	FUNDACION CENRAL BARAHONA
327505	FUNDACION CORAZONES DEL CIBAO	PACIENTES CON DOLENCIAS CARDIOVASCULAR QUE AMERITEN DE LA ATENCIÓN ESPECIALIZADA.	FUNDACION CORAZONES DEL CIBAO, INC.
318881	FUNDACION DE MINISTERIOS DE CAPILLLAS DEL CALVARIO BARAHONA, MICCABA	APADRINAR NIÑOS DE ESCASOS RECURSOS EN BARAHONA	LEWIS EMILIO GEONELL NIN
320300	GFG DENTAL ESTHETIC CENTER	SERVICIOS ODONTOLOGICOS ESPECIALIZADOS.	KATHERINE VICTORIA GUZMAN PEÑA
328995	GRUPO PAGES	SERVICIOS DE PUBLICIDAD, SERVICIOS INMOBILIARIOS, TELECOMUNICACIONES, SERVICIOS DE ENTRETENIMIENTO Y SERVICIOS DE INVESTIGACION Y PROGRAMACION.	GRUPO PAGES HOLDING LTD
134175	HOWARD JOHNSON	SERVICIOS DE BIENES RAÍCES DE TIEMPO COMPARTIDO PARA VACACIONES.	HOWARD JOHNSON INTERNATIONAL, INC.
327582	IMPRESOS JACASA	TODO TIPO DE IMPRESIONES.	CARLOS MODESTO HERNANDEZ MORROBEL
322457	INGENIERIA DOMINICANA Y EQUIPOS PESADOS (INDOEQUIPESA)	SERVICIOS DE TRANSPORTE EN GENERAL, ALQUILER DE EQUIPOS PESADOS PARA LA CONSTRUCCIÓN.	RICARDO QUIRILIO VILORIO DOMINGUEZ
329910	JUNIN SPORT	IMPORTADORA, VENTA AL POR MAYOR Y DETALLE DE TODO TIPO DE ROPA.	YORIDELKA DEL SOCORRO JIMENEZ
327179	LA SANTE	COMERCIALIZACION Y DISTRIBUCION DE PRODUCTOS FARMACEUTICOS.	LABORATORIOS LA SANTE S.A.
328458	MASCOTI	EXPORTACIÓN DE CUERO CRUDO,COMERCIALIZACIÓN DE COMPRAS Y VENTAS DE CERDOS, CARNES DE CANAL	ROBERT ANDREW MENA RIOS
28667	MEDICA	IMPORTACIÓN Y COMERCIALIZACIÓN DE PRODUCTOS MÉDICOS Y FARMACÉUTICOS.	MEDICA, S.R.L.
322636	MERENGUE GOLDEN STARS	NOMBRE ARTÍSTICO.	RAMON ANTONIO JAVIER DEMORIZI
326815	MULTI-SERVICE GIL SENCION Y ASOCIADOS	SERVICIOS DE CONTABILIDAD, TENEDURIA DE LIBROS, AUDITORIA, ASESORÍA FISCAL Y PRESTAMOS EN GENERAL.	JUAN RAMON GIL SENCION
323219	NATURAL WORLD ENERGY CORPORATION, NWEC	PRODUCCIÓN, COMPRA Y VENTAS DE ENERGÍA A PARTIR DE CUALQUIER FUENTE DE ENERGÍA, COMPRAS, VENTAS E IMPORTACIÓN DE TODO TIPO DE COMBUSTIBLES.	CARLOS ALBERTO FRIAS LUGO
326130	NS SERVICIOS TURISTICOS	VENTA Y RESERVAS DE TODO TIPO DE SERVICIOS	NOE SUSANA PEÑA
324006	OLORIN INDUSTRIAL	DESINFECTANTES Y COSMÉTICOS.	OTACILIO WILLIAMS
327159	PALACIO NAILS CENTER PANAC	CENTRO DE ESTÉTICA, BELLEZA Y UÑAS.	ANGIOLINA DEL CARMEN FABIAN ROMERO
328389	PARTY POINT	ORGANIZACIÓN DE BODAS, BAUTIZOS, CUMPLEAÑOS, BABY SHOWERS, VENTA DE ARTÍCULOS DE FIESTAS, VENTA AL DETALLE EN TODO EL TERRITORIO NACIONAL.	F Y J CUMPLEAÑOS SRL
320581	RAMIL COMERCIAL	FABRICACION Y VENTAS DE CALZADOS.	SIMEON RODRIGUEZ MENDEZ
324005	REVISTA CORPORATIVA ACAP	BOLETIN DE LA INSTITUCIÓN.	ASOCIACIÓN CIBAO DE AHORROS Y PRÉSTAMOS
326388	RM REGISTRO MERCANTIL (ROTULO)	PROMOVER, POR CUANTOS MEDIOS ESTÉN A SU ALCANCE, EL DESARROLLO DE LAS FUENTES DE RIQUEZAS DE LAS ACTIVIDADES ECONÓMICAS DE JURISDICCIÓN	CAMARA DE COMERCIO Y PRODUCCION DE SANTO DOMINGO
319643	ROYENDA PARTES Y CONSTRUCCION	OFRECER SERVICIOS DE PROMOCIÓN, COMPRA, VENTA, ALQUILER, IMPORTACIÓN, EXPORTACIÓN DE PARTES DE VEHÍCULOS EN GENERAL.	RODOLFO PAULA DE JESUS
322939	SANCHEZ PERALTA MARKETING EVENTOS MERCHANDISER	SERVICIOS DE MARKETING, PROMOCIONES Y EVENTOS.	CARLOS EDUARDO SANCHEZ PERALTA
326443	SERGYSA SUPLIDORES EN GENERAL.	EVENTOS Y VENTAS DE MATERIALES GASTABLES EN GENERAL.	EDY MIGUEL RODRIGUEZ MATIAS
328314	SIRENIS AQUAGAMES	OPERACIÓN DE UN PARQUE ACUÁTICO RECREATIVO.	PROMOCIONES E INVERSIONES GERANIO, S.R.L.
328885	SLAYERS PEST CONTROL CSPP	FUMIGACION Y ELIMINACION.	CAROLINE SUSSETTE POLANCO PEREZ
332360	SUPRA ES LA MARCA DE LA CALIDAD DE FARQUINA	FABRICACION DE PRODUCTOS FARMACEUTICOS.	FARMOQUIMICA NACIONAL FARQUINA
38079	SURIPLANT	CONSTRUCCION Y MANTENIMIENTO DE JARDINES	SURIPLANT
327718	SYNERGY WORLD CALL CENTER	PRESTADORAS DE SERVICIOS POR SOPORTE.	COLECTORES LEGALES, S.A.
319665	TARDE FELIZ DOMINICANA	EVENTO O ACTIVIDADES DE DIVERSION.	YIRA PATRICIA SANDOVAL POLANCO
322265	VALENTINO PRODUCTION	ORGANIZACION Y PROMOCION DE EVENTOS.	ERIC HACHE PEREZ
319759	VIDA FELIZ DOMINICANA	ACTIVIDADES Y EVENTOS QUE PROPICIEN EL BIENESTAR SOCIAL PARA LOS NIÑOS Y ADOLESCENTES DE LOS BARRIOS DOMINICANOS DENTRO Y FUERA DE LA REPUBLICA DOMINICANA.	YIRA PATRICIA SANDOVAL POLANCO

CAMBIO DE TITULAR

NOMBRES COMERCIALES

(111) # REG.	(561) NOMBRE COMERCIAL	(510) ACTIVIDAD	(732) TITULAR
435248	ACA MULTISERVICES A.D.	COMERCIALIZACIÓN, REPARACIÓN, FABRICACIÓN, ALMACENAMIENTO, CONSIGNACIÓN, TRANSPORTACIÓN, COMISIÓN, REPRESENTACIÓN.	EURIS ALBERTO CAPELLAN TAVAREZ / KARYN MARGARITA BIDO DEL ORBE
496755	AEROPROVES DOMINICANA	BRINDAR SERVICIOS A EMPRESAS DE INVESTIGACION Y DESARROLLO.	AEROPROVES DOMINICANA, SRL.
326348	ARAHUAC	CONSTRUCCIÓN Y ADMINISTRACIÓN DE INMUEBLES Y AL NEGOCIOS DE BIENES RAÍCES.	OCTAVIO RAFAEL DE LEMOS ROEDAN
543874	ASOCIACIÓN NACIONAL DE PRODUCTORES Y COMERCIALIZADORES DE CITRICOS APROCOCI	AGRUPAR Y PROTEGER A LOS PRODUCTORES Y COMERCIALIZADORES DE CÍTRICOS DEL PAÍS.	ALEX RODRIGUEZ POLANCO
539775	BASTET - COMUNIDAD TERAPÉUTICA DE ATENCIÓN INTEGRAL	SERVICIO ESPECIALIZADO DE SALUD MENTAL, OFRECIMIENTO DE APOYO CON CALIDAD PARA PERSONAS. CON ENFERMEDAD MENTAL	BASTET - COMUNIDAD TERAPÉUTICA DE ATENCIÓN INTEGRAL, S.R.L.
636824	BERE COMFORT GROUP	COMPRA Y VENTA DE TERRENOS	MANUEL DE JESUS BELEN REINOSO
558058	BRANS & PATENTS JUBAVA	REPRESENTACIÓN DE MARCAS DE FABRICA.	JULIAN BARCELO VALLEJO
622862	CAMALI - ARFAD GROUP	SERVICIOS DE MARKETING.	WILLY ARMANDO FABIAN GONZALEZ, ALISON MARINA POLANCO
631000	CHILDRENS VILLAGE LEARNING CENTER	EDUCACIÓN BILINGÜE INICIAL Y PRIMARIA	DORA MARIA PALMA / JENNY ISABEL CALERO ESCOBAR
294964	COMPAÑIA EMPRESARIAL DE SEGURIDAD COEMSE	SERVICIOS DE VIGILANCIA.	COMPAÑIA EMPRESARIAL DE SEGURIDAD SRL
612354	COMPRAVENTA ANDRES R. GOMEZ	CONCESIÓN DE PRESTAMOS EN DINERO CON GARANTÍA PRENDARIA DE FORMA INMEDIATA.	JOSE ANDRES RODRIGUEZ GOMEZ
665179	CONSGROUP-70	SERVICIOS DE COMERCIALIZACIÓN, GESTIÓN, PRODUCCIÓN, ELABORACIÓN, ALMACENAMIENTO, CONSIGNACIÓN.	GEMA PATRIA VARGAS HIDALGO
669954	CORPORACION RE2-L	SERVICIOS DE COMERCIALIZACIÓN, GESTIÓN, PRODUCCIÓN, ELABORACIÓN, ALMACENAMIENTO, CONSIGNACIÓN, TRANSPORTACIÓN.	ISMAEL ANTONIO RODRIGUEZ REYES
590246	ECPLUS FRUITS EXPORT	PRODUCCIÓN AGRÍCOLA, COMERCIALIZACIÓN, EXPORTACIÓN E IMPORTACIÓN DE PRODUCTOS AGRÍCOLAS. Y VEGETALES EN GENERAL	CARLOS ADAWEL PEÑA GOMEZ
321474	ED & RAC PRODUCCIONES BANANERAS	SIEMBRA, COSECHA, CULTIVO, RECOLECCIÓN, COMPRA, VENTA, COMERCIALIZACIÓN E INDUSTRIALIZACIÓN DE BANANOS, ASI COMO TODA CLASE DE CULTIVOS AGRÍCOLAS, FRUTAS, GRANOS, TUBÉRCULOS.	ED & RAC PRODUCCIONES BANANERAS, S.R.L.
666779	EL OPEN MIC	PROGRAMA DE TELEVISION Y RADIO.	ESMELIN SANTIAGO MATIAS GARCIA/ALOFOKE MUSIC, S.R.L.
616575	ELIYJANY COLLECTION	VENTA DE ROPAS EN LINEA.	RAIDA YANELIS MORA LUCIANO
470568	EMOTION LEARNING CENTER ELC	CENTRO DE TUTORÍAS Y APOYO ACADÉMICO.	EMOTION LEARNING CENTER ELC, S.R.L.
645944	ENKUEROS	VENTA DE MATERIALES EN PIEL, PULSAS, BISUTERÍA .	CARLOS ALBERTO BUENO BUENO
662670	EPAM SYSTEMS DOMINICANA	PRESTACIÓN DE SERVICIOS DE TECNOLOGÍA DE LA INFORMACIÓN, INCLUIDA LA CONSULTORÍA EN SISTEMAS. DE INFORMACIÓN	EPAM SYSTEMS DOMINICANA, S.R.L.
354453	FARMACIA DOÑA LUZ	VENTA Y COMERCIALIZACIÓN DE PRODUCTOS FARMACÉUTICOS Y MISCELANEOS.	JUAN ENRIQUE PEREZ ABREU
659413	GDOS TECNOLOGIA DE CONSTRUCCION	VENTA, EXPORTACION E IMPORTACION DE MATERIALES.	GDOS TECNOLOGIA DE CONSTRUCCION
669462	GREENLAB R.M.V	COMPRA, VENTA, COMERCIALIZACION Y DISTRIBUCION DE ARTICULOS MEDICOS.	SUPLIMED S.R.L.
340191	INMOBILIARIA BEBO	CONSTRUCCIÓN Y BIENES RAÍCES.	FRANCISCO ALBERTO NUÑEZ BAEZ / ADALGISA COMAS ABREU
465126	INVERSIONES HERSAN L/A	COMERCIALIZACION,ALMACENAMIENTOS, DISTRIBUCION, REPRESENTACION, INTERMEDIACION.	INVERSIONES HERSAN L/A, S.R.L.
653559	JARDIN INFANTIL LAS LIBELULAS	SERVICIOS DE EDUCACION INICIAL Y BASICA.	FLOR MARIA REYES PEREZ
555991	LA FORMULA DEL FLOW	VENTA DE ROPA, TEXTIL Y ACCESORIOS.	BILIBERTO AMAURIS NOVO GONZALEZ
385286	LA OREJA MEDIA MUSIC PUBLISHING	EDITORA MUSICAL.	PORFIRIO FRANCISCO MANUEL PIÑA BENZAN
433561	MAKKAH MK MUSIC	ACTIVIDADES MUSICALES, GIRA, VÍDEO, CONCIERTOS, FIESTA.	ANGEL ARIEL ABREU PADILLA
328458	MASCOTI	EXPORTACIÓN DE CUERO CRUDO,COMERCIALIZACIÓN DE COMPRAS Y VENTAS DE CERDOS, CARNES DE CANAL	ROBERT ANDREW MENA RIOS

PASA A LA PÁGINA SIGUIENTE

VIENE DE LA PÁGINA ANTERIOR

(111) # REG.	(561) NOMBRE COMERCIAL	(510) ACTIVIDAD	(732) TITULAR
609115	MAYO CLINIC	CENTRO DE PRESTACIÓN DE SERVICIOS MEDICOS DE DIAGNOSTICO.	MC INTERNATIONAL LLC
323219	NATURAL WORLD ENERGY CORPORATION, NWEC	PRODUCCIÓN, COMPRA Y VENTAS DE ENERGÍA A PARTIR DE CUALQUIER FUENTE DE ENERGÍA, COMPRAS, VENTAS E IMPORTACIÓN DE TODO TIPO DE COMBUSTIBLES.	NATURAL WORLD ENERGY CORPORATION, NWEC, S.R.L.
376966	ORKAPI TECHNOLOGY	SERVICIOS DE ANALISIS, DISEÑOS, DESARROLLO, CONSULTORIA, IMPLEMENTACION, INTEGRACION, COMERCIALZACION.	PABLO ALBERTO VIDAL ABREU
649847	PALMA CANA HOTEL	HOTEL SERVCIOS DE HOSPEDAJE	MARIA VICENTA BOSCANA MARTINEZ
49271	PAYLESS SHOESCOURCE, INC.	TIENDA DE CONFECCION Y VENTA DE ZAPATOS.	RETAIL BRANDS ACQUISITION COMPANY LLC.
643876	PUEBLO VIEJO DOMINICANA JERSEY 2 LIMITED	EXPLOTACION MINERA	PUEBLO VIEJO DOMINICANA JERSEY 2 LIMITED
596295	RINELA DOMINICANA	COMERCIALIZACIÓN, FABRICACIÓN, SUMINISTRO, DISTRIBUCIÓN, REPRESENTACIÓN, COMPRA, VENTA, IMPORTACIÓN O EXPORTACIÓN DE PROVISIONES ALIMENTICIAS.	RINELA DOMINICANA, S.R.L.
521458	RUTAS AEREAS CA RUTACA	SERVICIOS DE LINEA AÉREA, TRANSPORTE DE PASAJEROS Y CARGA ENTRE VENEZUELA Y REPÚBLICA DOMINICANA.	CARLO ALBERTO SILVA
442798	SIN FILTRO	PROGRAMA DE ENTRETENIMIENTO, RADIO, TELEVISION, REDES SOCIALES E INTERNET.	ESMELIN SANTIAGO MATIAS GARCIA / ALOFOKE MUSIC, S.R.L.
665715	SONOGRAFIA DR.ABEL GONZALEZ.	SERVICIOS MÉDICOS DE SONOGRAFIA.	ABEL RICARDO GONZALEZ CANALDA
494829	STEM GLOBAL CONNEXIONS	DISTRIBUCIÓN DE PRODUCTOS FARMACÉUTICOS, SUPLEMENTOS ALIMENTICIOS, PRODUCTOS COSMÉTICOS Y PRODUCTOS NATURALES.	RAFAEL ANTONIO CORREA TAPIA
651250	TRANSPORTE CENTROAMERICANO DEL CARIBE TCC	SERVICIOS DE TRANSPORTE DE CARGAS Y MERCANCÍAS EN GENERAL, ALQUILER DE CHASIS Y CONTENEDORES, ASÍ COMO SERVICIOS DE ENTREGAS Y GESTIONES ADUANALES Y ACTIVIDADES CONEXAS.	TRANSPORTE CENTROAMERICANO DEL CARIBE TCC.
544410	TRANSPORTE Y SERVICIOS 1-2-3	COMPRA VENTA Y TRANSPORTE DE MATERIALES.	TRANSPORTE Y SERVICIO 123 E.I.R.L.

CAMBIO DE DIRECCION

NOMBRES COMERCIALES

(111) # REG.	(561) NOMBRE COMERCIAL	(732) TITULAR	(732) NUEVA DIRECCION
596778	D' REALIEZA	JOHANNA DEL CARMEN DE LA CRUZ PARRA	C/ José Jiménez Miralles, Residencial Milot, Apto. H-4, Los Llanos de Gurabo, Santiago de los Caballeros, Rep. Dom.
425790	INMOBILIARIA MORROBEL PAYERO	MIRIAN ALTAGRACIA MORROBEL PAYERO	Calle Víctor Garrido Puello, Núm.165, Torre T 19, Evaristo Morales, Santo Domingo.
284068	MEDIA INTELECTUS KEY (MILK)	JOAN MOISES GARCIA MARTINEZ	C/ Aristides García Gómez, No.57, Los Prados, Santo Domingo, Distrito Nacional, República Dominicana.
222298	PHARMAPAL	SIMEON ALBERTO TORRES MARQUEZ	Calle Marginal, esquina Los Rosales, Plaza Luis Modulo 5, Los Alamos, Santiago, República Dominicana.

CAMBIO DE DIRECCION

MARCAS DE FABRICA

(111) # REG.	(511) CLASE INTL	(561) MARCA DE FABRICA	(732) TITULAR	(732) NUEVA DIRECCION
3389	3	MAYBELLINE (DENOMINATIVA)	L' OREAL	14 Rue Royale 75008 Paris (France)
2675	3	MILKS MAGNESIA Y LECHE DE MAGNESIA (DENOMINATIVA)	ASPEN GLOBAL INCORPORATED	GBS Plaza, CNR La Salette and Royal Roads, Grand Bay, Mauricio
6008	3	PHILLIPS (DENOMINATIVA)	ASPEN GLOBAL INCORPORATED	GBS Plaza, CNR La Salette and Royal Roads, Grand Bay, Mauricio
191905	3	VICTORY (DENOMINATIVA)	ECOLAB USA INC.	1 Ecolab Place Saint Paul Mn 55102 United States of America
1200	4	VEEDOL (DENOMINATIVA)	VEEDOL INTERNATIONAL LIMITED	4th Floor, 115 George Street, Edinburgh, Escocia, EH2 4JN
239832	5	APTISSEN HEALAVIS (DENOMINATIVA)	APTISSEN HEALAVIS	Chemin Du Champ-Des- Filles 36a 1228 Plan-Les-Ouates Switzerland
165465	5	COFAL (DENOMINATIVA)	ASPEN GLOBAL INCORPORATED	GBS Plaza, CNR La Salette and Royal Roads, Grand Bay, Mauricio
54986	5	HEDEX (DENOMINATIVA)	ASPEN GLOBAL INCORPORATED	GBS Plaza, CNR La Salette and Royal Roads, Grand Bay, Mauricio
195426	5	HOKKO CHEMICAL INDUSTRY CO., LTD	HOKKO CHEMICAL INDUSTRY CO., LTD.	5-4, Nihonbashi Hon-cho 1-chome, chuo-ku, Tokyo 10 Japan
18759	5	IMURAN (DENOMINATIVA)	ASPEN GLOBAL INCORPORATED	GBS Plaza, CNR La Salette and Royal Roads, Grand Bay, Mauricio
9588	5	KWELL (DENOMINATIVA)	ASPEN GLOBAL INCORPORATED	GBS Plaza, CNR La Salette and Royal Roads, Grand Bay, Mauricio
18741	5	LANOXIN (DENOMINATIVA)	ASPEN GLOBAL INCORPORATED	GBS Plaza, CNR La Salette and Royal Roads, Grand Bay, Mauricio
23428	5	LANVIS (DENOMINATIVA)	ASPEN GLOBAL INCORPORATED	GBS Plaza, CNR La Salette and Royal Roads, Grand Bay, Mauricio
1549	5	LECHE DE MAGNESIA (DENOMINATIVA)	ASPEN GLOBAL INCORPORATED	GBS Plaza, CNR La Salette and Royal Roads, Grand Bay, Mauricio
1531	5	LECHE DE MAGNESIA DE PHILLIPS (DENOMINATIVA)	ASPEN GLOBAL INCORPORATED	GBS Plaza, CNR La Salette and Royal Roads, Grand Bay, Mauricio
43794	5	LECHE DE MAGNESIA DE PHILLIPS (ETIQUETA) (MIXTA)	ASPEN GLOBAL INCORPORATED	GBS Plaza, CNR La Salette and Royal Roads, Grand Bay, Mauricio
18760	5	LEUKERAN (DENOMINATIVA)	ASPEN GLOBAL INCORPORATED	GBS Plaza, CNR La Salette and Royal Roads, Grand Bay, Mauricio
1548	5	MILK OF MAGNESIA (DENOMINATIVA)	ASPEN GLOBAL INCORPORATED	GBS Plaza, CNR La Salette and Royal Roads, Grand Bay, Mauricio
6009	5	PHILLIPS (DENOMINATIVA)	ASPEN GLOBAL INCORPORATED	GBS Plaza, CNR La Salette and Royal Roads, Grand Bay, Mauricio
18263	5	SEPTRAN (DENOMINATIVA)	ASPEN GLOBAL INCORPORATED	GBS Plaza, CNR La Salette and Royal Roads, Grand Bay, Mauricio
99511	5	SOLPAFEN (DENOMINATIVA)	ASPEN GLOBAL INCORPORATED	GBS Plaza, CNR La Salette and Royal Roads, Grand Bay, Mauricio
99521	5	SOLPAFLEX (DENOMINATIVA)	ASPEN GLOBAL INCORPORATED	GBS Plaza, CNR La Salette and Royal Roads, Grand Bay, Mauricio
24998	5	TRANDATE (DENOMINATIVA)	ASPEN GLOBAL INCORPORATED	GBS Plaza, CNR La Salette and Royal Roads, Grand Bay, Mauricio
123947	5	VARTALON DUO (DENOMINATIVA)	ZODIAC INTERNATIONAL CORPORATION	Calle 50, Edificio Global Plaza, 6to Piso, Panamá.
18743	5	ZYLOPRIM (DENOMINATIVA)	ASPEN GLOBAL INCORPORATED	GBS Plaza, CNR La Salette and Royal Roads, Grand Bay, Mauricio
203065	5	ZYLORIC (DENOMINATIVA)	ASPEN GLOBAL INCORPORATED	GBS Plaza, CNR La Salette and Royal Roads, Grand Bay, Mauricio
276003	7	KIA (MIXTA)	KIA CORPORATION	12, Heolleung-ro, Seocho-gu, Seoul, Republic of Korea
192996	9	AIRDROP (DENOMINATIVA)	APPLE INC.	One Apple Park Way Cupertino, California 95014 Estados Unidos de América.
277761	9	ECOFLOW (MIXTA)	ECofLOW, INC.	Plant A202, Founder Technology Industrial Park, Shiyan Sub-district, Bao'an District Shen zhen, GUangdong 518000 China.
277673	9	EF ECOFLOW (MIXTA)	ECofLOW, INC.	Plant A202, Founder Technology Industrial Park, Shiyan Sub-district, Bao'an District Shen zhen, GUangdong 518000 China.
276002	9	KIA (MIXTA)	KIA CORPORATION	12, Heolleung-ro, Seocho-gu, Seoul, Republic of Korea
196371	9	MAGSAFE (DENOMINATIVA)	APPLE INC.	One Apple Park Way Cupertino, California 95014 Estados Unidos de América.
195540	9	OS X (DENOMINATIVA)	APPLE INC.	One Apple Park Way Cupertino, California 95014 Estados Unidos de América.
196373	9	SIRI (DENOMINATIVA)	APPLE INC.	One Apple Park Way Cupertino, California 95014 Estados Unidos de América.
194926	9	SMART COVER (DENOMINATIVA)	APPLE INC.	One Apple Park Way Cupertino, California 95014 Estados Unidos de América.
74773	12	AVELLA (MIXTA)	KIA CORPORATION	12, Heolleung-ro, Seocho-gu, Seoul, Republic of Korea
164055	12	BORREGO (MIXTA)	KIA CORPORATION	12, Heolleung-ro, Seocho-gu, Seoul, Republic of Korea
275382	12	CARENS (DENOMINATIVA)	KIA CORPORATION	12, Heolleung-ro, Seocho-gu, Seoul, Republic of Korea
273813	12	CARNIVAL (DENOMINATIVA)	KIA CORPORATION	12, Heolleung-ro, Seocho-gu, Seoul, Republic of Korea
176658	12	CERATO KOUP (MIXTA)	KIA CORPORATION	12, Heolleung-ro, Seocho-gu, Seoul, Republic of Korea
147650	12	DISEÑO DE KIA + KIA MOTORS (A COLOR) (MIXTA)	KIA CORPORATION	12, Heolleung-ro, Seocho-gu, Seoul, Republic of Korea
227867	12	DRIVE WISE (MIXTA)	KIA MOTORS CORPORATION	12, Heolleung-ro, Seocho-gu, Seoul, Republic of Korea
175158	12	ECO DYNAMICS (DENOMINATIVA)	KIA MOTORS CORPORATION	12, Heolleung-ro, Seocho-gu, Seoul, Republic of Korea
217621	12	ECO ELECTRIC (MIXTA)	KIA MOTORS CORPORATION	12, Heolleung-ro, Seocho-gu, Seoul, Republic of Korea
217271	12	ECO HYBRID (MIXTA)	KIA CORPORATION	12, Heolleung-ro, Seocho-gu, Seoul, Republic of Korea
217934	12	ECO PLUG-IN (MIXTA)	KIA MOTORS CORPORATION	12, Heolleung-ro, Seocho-gu, Seoul, Republic of Korea
82452	12	GRandBIRD (DENOMINATIVA)	KIA CORPORATION	12, Heolleung-ro, Seocho-gu, Seoul, Republic of Korea
269963	12	K2700 (MIXTA)	KIA MOTORS CORPORATION	12, Heolleung-ro, Seocho-gu, Seoul, Republic of Korea
42317	12	KIA (DENOMINATIVA)	KIA CORPORATION	12, Heolleung-ro, Seocho-gu, Seoul, Republic of Korea
269869	12	KIA (MIXTA)	KIA MOTORS CORPORATION	12, Heolleung-ro, Seocho-gu, Seoul, Republic of Korea
204343	12	KIA A DIFFERENT BEAT (MIXTA)	KIA MOTORS CORPORATION	12, Heolleung-ro, Seocho-gu, Seoul, Republic of Korea

PASA A LA PÁGINA SIGUIENTE

VIENE DE LA PÁGINA ANTERIOR

(111) # REG.	(511) CLASE INTL	(561) MARCA DE FABRICA	(732) TITULAR	(732) NUEVA DIRECCION
178279	12	KIA CADENZA (MIXTA)	KIA CORPORATION	12, Heolleung-ro, Seocho-gu, Seoul, Republic of Korea
267226	12	KIA K1 (DENOMINATIVA)	KIA MOTORS CORPORATION	12, Heolleung-ro, Seocho-gu, Seoul, Republic of Korea
267227	12	KIA K2 (DENOMINATIVA)	KIA CORPORATION	12, Heolleung-ro, Seocho-gu, Seoul, Republic of Korea
281537	12	KIA MOVEMENT THAT INSPIRES (MIXTA)	KIA CORPORATION	12, Heolleung-ro, Seocho-gu, Seoul, Republic of Korea
166955	12	MOHAVE (MIXTA)	KIA CORPORATION	12, Heolleung-ro, Seocho-gu, Seoul, Republic of Korea
167827	12	OPIRUS (DENOMINATIVA)	KIA MOTORS CORPORATION	12, Heolleung-ro, Seocho-gu, Seoul, Republic of Korea
115456	12	OPTIMA (DENOMINATIVA)	KIA CORPORATION	12, Heolleung-ro, Seocho-gu, Seoul, Republic of Korea
139570	12	PICANTO (DENOMINATIVA)	KIA CORPORATION	12, Heolleung-ro, Seocho-gu, Seoul, Republic of Korea
140508	12	PREGIO (DENOMINATIVA)	KIA CORPORATION	12, Heolleung-ro, Seocho-gu, Seoul, Republic of Korea
199278	12	QUORIS (DENOMINATIVA)	KIA CORPORATION	12, Heolleung-ro, Seocho-gu, Seoul, Republic of Korea
167768	12	RIO (MIXTA)	KIA CORPORATION	12, Heolleung-ro, Seocho-gu, Seoul, Republic of Korea
261208	12	SELTOS (DENOMINATIVA)	KIA CORPORATION	12, Heolleung-ro, Seocho-gu, Seoul, Republic of Korea
52563	12	SEPHIA (DENOMINATIVA)	KIA CORPORATION	12, Heolleung-ro, Seocho-gu, Seoul, Republic of Korea
257659	12	SMARTSTREAM (MIXTA)	HYUNDAI MOTOR COMPANY, KIA CORPORATION	12, Heolleung-ro, Seocho-gu, Seoul, Republic of Korea
263160	12	SOLUTO (DENOMINATIVA)	KIA MOTORS CORPORATION	12, Heolleung-ro, Seocho-gu, Seoul, Republic of Korea
268764	12	SONET (DENOMINATIVA)	KIA CORPORATION	12, Heolleung-ro, Seocho-gu, Seoul, Republic of Korea
125296	12	SORENTO (DENOMINATIVA)	KIA MOTORS CORPORATION	12, Heolleung-ro, Seocho-gu, Seoul, Republic of Korea
167769	12	SOUL (MIXTA)	KIA CORPORATION	12, Heolleung-ro, Seocho-gu, Seoul, Republic of Korea
124793	12	SPECTRA (DENOMINATIVA)	KIA MOTORS CORPORATION	12, Heolleung-ro, Seocho-gu, Seoul, Republic of Korea
52562	12	SPORTAGE (DENOMINATIVA)	KIA CORPORATION	12, Heolleung-ro, Seocho-gu, Seoul, Republic of Korea
133364	18	BANANA REPUBLIC (DENOMINATIVA)	BANANA REPUBLIC (ITM) INC.	2 Folsom Street, California , San Francisco, United States of America
52652	30	BREATH SAVERS (DENOMNATIVA)	WM WRIGLEY JR. COMPANY	1132 W. Blackhawk Street Chicago, Illinois 60642 Estados Unidos de América.
251606	30	MY/MO (MIXTA)	THE MOCHI ICE CREAM COMPANY, LLC	5563 Alcoa Avenue, Vernon, California 90058, Estados Unidos de América.
269964	35	KIA (MIXTA)	KIA CORPORATION	12, Heolleung-ro, Seocho-gu, Seoul, Republic of Korea
277602	35	KIA MOVEMENT THAT INSPIRES (MIXTA)	KIA CORPORATION	12, Heolleung-ro, Seocho-gu, Seoul, Republic of Korea
269792	37	KIA (MIXTA)	KIA MOTORS CORPORATION	12, Heolleung-ro, Seocho-gu, Seoul, Republic of Korea
277680	37	KIA MOVEMENT THAT INSPIRES (MIXTA)	KIA CORPORATION	12, Heolleung-ro, Seocho-gu, Seoul, Republic of Korea
276223	39	KIA (MIXTA)	KIA CORPORATION	12, Heolleung-ro, Seocho-gu, Seoul, Republic of Korea
194051	41	GUINNESS WORLD RECORDS (DENOMINATIVA)	GUINNESS WORLD RECORDS LIMITED	Ground Floor, The Rookery, 2 Dyott Street, London, United Kingdom
194263	41	GUINNESS WORLD RECORDS (MIXTA)	GUINNESS WORLD RECORDS LIMITED	Ground Floor, The Rookery, 2 Dyott Street, London, United Kingdom
266961	43	COLOREALO CON SABOr (LEMA)	SUBWAY IP LLC	325 Sub Way, Milford, CT 06461, USA
266606	43	ELIGE TU LIENZO (LEMA)	SUBWAY IP LLC	325 Sub Way, Milford, CT 06461, USA
258652	43	FIGURATIVA	SUBWAY IP LLC	325 Sub Way, Milford, CT 06461, USA
201870	43	SUBWAY (MIXTA)	SUBWAY IP LLC	325 Sub Way, Milford, CT 06461, USA
73640	1, 5	NYTOL (DENOMINATIVA)	ASPEN GLOBAL INCORPORATED	GBS Plaza, CNR La Salette and Royal Roads, Grand Bay, Mauricio
52281	1, 5, 10	KWELL (DENOMINATIVA)	ASPEN GLOBAL INCORPORATED	GBS Plaza, CNR La Salette and Royal Roads, Grand Bay, Mauricio
52015	1, 5, 10	SOLPADEINE (DENOMINATIVA)	ASPEN GLOBAL INCORPORATED	GBS Plaza, CNR La Salette and Royal Roads, Grand Bay, Mauricio
52014	1, 5, 10	SOLPADOL (DENOMINATIVA)	ASPEN GLOBAL INCORPORATED	GBS Plaza, CNR La Salette and Royal Roads, Grand Bay, Mauricio
18765	1,5, 10	PURINETHOL (DENOMINATIVA)	ASPEN GLOBAL INCORPORATED	GBS Plaza, CNR La Salette and Royal Roads, Grand Bay, Mauricio
243503	29, 30, 32, 35, 43	FIGURATIVA	SUBWAY IP LLC	325 Sub Way, Milford, CT 06461, USA
243501	29, 30, 35, 43	SUBWAY (MIXTA)	SUBWAY IP LLC	325 Sub Way, Milford, CT 06461, USA
195537	3, 38, 42	FACETIME (DENOMINATIVA)	APPLE INC.	One Apple Park Way Cupertino, California 95014 Estados Unidos de América.
221996	3, 5, 10	MEDLINE (MIXTA)	MEDLINE INDUSTRIES, INC.	Three Lakes Drive, Northfield, Illinois 60093, Estados Unidos de América.
222505	30, 32	SUBWAY (DENOMINATIVA)	SUBWAY IP LLC	325 Sub Way, Milford, CT 06461, USA
266250	30, 42	NUESTROS INGREDIENTES. TU OBRA DE ARTE. (LEMA)	SUBWAY IP LLC	325 Sub Way, Milford, CT 06461, USA
249952	32, 37	KIA (MIXTA)	KIA CORPORATION	12, Heolleung-ro, Seocho-gu, Seoul, Republic of Korea
197610	5, 10, 24, 25, 28	MEDLINE (DENOMINATIVA)	MEDLINE INDUSTRIES, INC.	Three Lakes Drive, Northfield, Illinois 60093, Estados Unidos de América.
196310	9, 28, 40	ISIGHT (DENOMINATIVA)	APPLE INC.	One Apple Park Way Cupertino, California 95014 Estados Unidos de América.

PUBLICACIONES DE SIGNOS DISTINTIVOS
CON ELEMENTOS GRÁFICOS

(540) MARCA: MONIQUE (Mixta)
(511) CLASE: 3
(210) EXP. NO.: 22/2659
(730) SOLICITANTE: Químicos Machuca, S.R.L.
(220) FECHA SOLICITUD: 18 de enero de 2022

(540) MARCA: Johnson & Johnson (Mixta)
(511) CLASE: 5
(210) EXP. NO.: 21/70703
(730) SOLICITANTE: Johnson & Johnson
(220) FECHA SOLICITUD: 27 de diciembre de 2021

(540) MARCA: (Figurativa)
(511) CLASE: 7
(210) EXP. NO.: 22/503
(730) SOLICITANTE: MAHLE ENGINE COMPONENTS JAPAN KABUSHIKI KAISHA (also trading as MAHLE ENGINE Components Japan Corporation).
(220) FECHA SOLICITUD: 5 de enero de 2022

(540) MARCA: EPICA STAR (Mixta)
(511) CLASE: 7
(210) EXP. NO.: 21/53800
(730) SOLICITANTE: Mingzhan Import & Export CO., LTD.
(220) FECHA SOLICITUD: 23 de septiembre de 2021

(540) MARCA: EPICA STAR (Mixta)
(511) CLASE: 8
(210) EXP. NO.: 21/53799
(730) SOLICITANTE: Mingzhan Import & Export CO., LTD.
(220) FECHA SOLICITUD: 23 de septiembre de 2021

(540) MARCA: V.SOL (Mixta)
(511) CLASE: 9
(210) EXP. NO.: 21/45747
(730) SOLICITANTE: Guangzhou V-Solution Telecommunication Technology Co., Ltd.
(220) FECHA SOLICITUD: 12 de agosto de 2021

(540) MARCA: J&J (Mixta)
(511) CLASE: 10
(210) EXP. NO.: 21/70701
(730) SOLICITANTE: Johnson & Johnson
(220) FECHA SOLICITUD: 27 de diciembre de 2021

(540) MARCA: Johnson & Johnson (Mixta)
(511) CLASE: 10
(210) EXP. NO.: 21/70702
(730) SOLICITANTE: Johnson & Johnson
(220) FECHA SOLICITUD: 27 de diciembre de 2021

(540) MARCA: (Figurativa)
(511) CLASE: 12
(210) EXP. NO.: 21/59889
(730) SOLICITANTE: GOFLY INC
(220) FECHA SOLICITUD: 25 de octubre de 2021

(540) MARCA: WOLF (Mixta)
(511) CLASE: 14
(210) EXP. NO.: 22/1944
(730) SOLICITANTE: Jean Carlos Núñez De La Rosa / Selhenny Abreu Santiago
(220) FECHA SOLICITUD: 13 de enero de 2022

(540) MARCA: XUPING JEWELRY (Mixta)
(511) CLASE: 14
(210) EXP. NO.: 22/1371
(730) SOLICITANTE: Xuping Jewelry Co., LTD
(220) FECHA SOLICITUD: 11 de enero de 2022

(540) MARCA: PRIME TAPE PRO (Mixta)
(511) CLASE: 16
(210) EXP. NO.: 21/69608
(730) SOLICITANTE: Almacenes Unidos S.A.S.
(220) FECHA SOLICITUD: 11 de enero de 2022

(540) MARCA: 4K EKYS (Mixta)
(511) CLASE: 25
(210) EXP. NO.: 21/44304
(730) SOLICITANTE: Juan Alberto Llopart Marco
(220) FECHA SOLICITUD: 25 de enero de 2022

(540) MARCA: GRINGO (Mixta)
(511) CLASE: 25
(210) EXP. NO.: 21/66277
(730) SOLICITANTE: Yennelly Ysobel Castillo Maris
(220) FECHA SOLICITUD: 26 de noviembre de 2021

(540) MARCA: LEGEND SPIRIT (Mixta)
(511) CLASE: 25
(210) EXP. NO.: 22/540
(730) SOLICITANTE: ZHENGXIAO CHEN, IMPORTADORA Z&C, S.R.L.
(220) FECHA SOLICITUD: 5 de enero de 2022

(540) MARCA: PANCHO'S KITCHEN (Mixta)
(511) CLASE: 31
(210) EXP. NO.: 22/3877
(730) SOLICITANTE: BESIFA LLC
(220) FECHA SOLICITUD: 26 de enero de 2022

PASA A LA PÁGINA SIGUIENTE

VIENE DE LA PÁGINA ANTERIOR

(540) MARCA: (Figurativa)
(511) CLASE: 35
(210) EXP. NO.: 21/45454
(730) SOLICITANTE: SHENZHEN GEEKVAPE TECHNOLOGY CO., LTD.
(220) FECHA SOLICITUD: 11 de agosto de 2021

(540) MARCA: Fortunata brands (Mixta)
(511) CLASE: 35
(210) EXP. NO.: 22/2856
(730) SOLICITANTE: Anabella María Auxiliadora Mar Ramírez Sanhcez- Vegas / Fortunata Brands, S.R.L.
(220) FECHA SOLICITUD: 19 de enero de 2022

(540) MARCA: MUNDO AHERN MUNDO DE SEMILLAS (Mixta)
(511) CLASE: 35
(210) EXP. NO.: 22/3319
(730) SOLICITANTE: Ahern Agribusiness, Inc.
(220) FECHA SOLICITUD: 20 de enero de 2022

(540) MARCA: MUNDO DE CEBOLLAS MUNDO AHERN (Mixta)
(511) CLASE: 35
(210) EXP. NO.: 22/3323
(730) SOLICITANTE: Ahern Agribusiness, Inc.
(220) FECHA SOLICITUD: 20 de enero de 2022

(540) MARCA: MUNDO DE CHILES MUNDO AHERN (Mixta)
(511) CLASE: 35
(210) EXP. NO.: 22/3329
(730) SOLICITANTE: Ahern Agribusiness, Inc
(220) FECHA SOLICITUD: 20 de enero de 2022

(540) MARCA: MUNDO DE COLIFLOR SEMILLAS AHERN (Mixta)
(511) CLASE: 35
(210) EXP. NO.: 22/3320
(730) SOLICITANTE: Ahern Agribusiness, Inc
(220) FECHA SOLICITUD: 20 de enero de 2022

(540) MARCA: MUNDO DE LECHUGAS MUNDO AHERN (Mixta)
(511) CLASE: 35
(210) EXP. NO.: 22/3331
(730) SOLICITANTE: Ahern Agribusiness, Inc.
(220) FECHA SOLICITUD: 20 de enero de 2022

(540) MARCA: MUNDO DE PEPINOS MUNDO AHERN (Mixta)
(511) CLASE: 35
(210) EXP. NO.: 22/3330
(730) SOLICITANTE: Ahern Agribusiness, Inc.
(220) FECHA SOLICITUD: 20 de enero de 2022

(540) MARCA: MUNDO DE PIMIENTOS MUNDO AHERN (Mixta)
(511) CLASE: 35
(210) EXP. NO.: 22/3322
(730) SOLICITANTE: Ahern Agribusiness, Inc.
(220) FECHA SOLICITUD: 20 de enero de 2022

(540) MARCA: MUNDO DE SANDÍAS MUNDO AHERN (Mixta)
(511) CLASE: 35
(210) EXP. NO.: 22/3327
(730) SOLICITANTE: Ahern Agribusiness, Inc.
(220) FECHA SOLICITUD: 20 de enero de 2022

(540) MARCA: MUNDO DE SANDÍAS MUNDO AHERN (Mixta)
(511) CLASE: 35
(210) EXP. NO.: 22/3328
(730) SOLICITANTE: Ahern Agribusiness, Inc.
(220) FECHA SOLICITUD: 20 de enero de 2022

(540) MARCA: MUNDO DE TOMATES MUNDO AHERN (Mixta)
(511) CLASE: 35
(210) EXP. NO.: 22/3324
(730) SOLICITANTE: Ahern Agribusiness, Inc.
(220) FECHA SOLICITUD: 20 de enero de 2022

(540) MARCA: MUNDO DE TOMATES MUNDO AHERN (Mixta)
(511) CLASE: 35
(210) EXP. NO.: 22/3326
(730) SOLICITANTE: Ahern Agribusiness, Inc.
(220) FECHA SOLICITUD: 20 de enero de 2022

(540) MARCA: MUNDO DE ZANAHORIAS MUNDO AHERN (Mixta)
(511) CLASE: 35
(210) EXP. NO.: 22/3321
(730) SOLICITANTE: Ahern Agribusiness, Inc.
(220) FECHA SOLICITUD: 20 de enero de 2022

(540) MARCA: MC ARCHITECTURE STUDIO (Mixta)
(511) CLASE: 37
(210) EXP. NO.: 22/3449
(730) SOLICITANTE: Maite Ceballos
(220) FECHA SOLICITUD: 25 de enero de 2022

(540) MARCA: (Figurativa)
(511) CLASE: 39
(210) EXP. NO.: 22/3241
(730) SOLICITANTE: Winner Star Holdings Limited
(220) FECHA SOLICITUD: 20 de enero de 2022

(540) MARCA: Grace (Mixta)
(511) CLASE: 29, 30
(210) EXP. NO.: 22/3014
(730) SOLICITANTE: Grace Foods Limited
(220) FECHA SOLICITUD: 19 de enero de 2022

(540) MARCA: 0 1 2 3 4 5 6 7 8 9 10 11 12 13 14 15 16 17 18 19 20 21 22 23 (Mixta)
(511) CLASE: 3, 4, 9, 14, 18, 25, 35
(210) EXP. NO.: 21/65075
(730) SOLICITANTE: MARGIELA
(220) FECHA SOLICITUD: 19 de noviembre de 2021

(540) MARCA: ONELUXE (Mixta)
(511) CLASE: 35, 36
(210) EXP. NO.: 22/3284
(730) SOLICITANTE: Realty One Group International LLC
(220) FECHA SOLICITUD: 20 de enero de 2022

(540) MARCA: SUPER WEEK (Mixta)
(511) CLASE: 35, 39
(210) EXP. NO.: 22/1685
(730) SOLICITANTE: Delivery Hero Latam Marketplace Holding S.A.
(220) FECHA SOLICITUD: 12 de enero de 2022

(540) MARCA: PatPat (Mixta)
(511) CLASE: 9, 25
(210) EXP. NO.: 22/209
(730) SOLICITANTE: Interfocus EU Limited
(220) FECHA SOLICITUD: 3 de enero de 2022

(540) MARCA: árbol verde (Mixta)
(511) CLASE: 3
(210) EXP. NO.: 22/3418
(730) SOLICITANTE: José Carlos Atristain Gutiérrez
(220) FECHA SOLICITUD: 20 de enero de 2022

(540) MARCA: Daco (Mixta)
(511) CLASE: 3
(210) EXP. NO.: 22/3195
(730) SOLICITANTE: Damarly Acosta Jiménez
(220) FECHA SOLICITUD: 20 de enero de 2022

(540) MARCA: HERBAL HOUSE (Mixta)
(511) CLASE: 3
(210) EXP. NO.: 21/33270
(730) SOLICITANTE: Alexandra Vallejo
(220) FECHA SOLICITUD: 10 de junio de 2021

(540) MARCA: JEREMY ORGANIC (Mixta)
(511) CLASE: 3
(210) EXP. NO.: 21/70260
(730) SOLICITANTE: Karianny Deyanira Robles Jiménez
(220) FECHA SOLICITUD: 22 de diciembre de 2021

(540) MARCA: KariVitaE PRODUCTOS NATURALES (Mixta)
(511) CLASE: 3
(210) EXP. NO.: 22/2291
(730) SOLICITANTE: Elba Delia Castillo Castro
(220) FECHA SOLICITUD: 17 de enero de 2022

(540) MARCA: MAN ON turn on your style (Mixta)
(511) CLASE: 3
(210) EXP. NO.: 22/2253
(730) SOLICITANTE: Rosa María Ortíz de De Los Santos / Wilson Ortíz Almonte
(220) FECHA SOLICITUD: 14 de enero de 2022

(540) MARCA: YGMela Hair Products (Mixta)
(511) CLASE: 3
(210) EXP. NO.: 21/65268
(730) SOLICITANTE: Yesica Morel De González
(220) FECHA SOLICITUD: 17 de enero de 2022

(540) MARCA: (Figurativa)
(511) CLASE: 5
(210) EXP. NO.: 22/3786
(730) SOLICITANTE: Hokko Chemical Industry CO., LTD.,
(220) FECHA SOLICITUD: 25 de enero de 2022

(540) MARCA: (Figurativa)
(511) CLASE: 5
(210) EXP. NO.: 22/3935
(730) SOLICITANTE: Novartis AG
(220) FECHA SOLICITUD: 26 de enero de 2022

(540) MARCA: Alivié (Mixta)
(511) CLASE: 5
(210) EXP. NO.: 22/3767
(730) SOLICITANTE: Michel Antonio Jacobo
(220) FECHA SOLICITUD: 25 de enero de 2022

(540) MARCA: Horgamix (Mixta)
(511) CLASE: 5
(210) EXP. NO.: 21/67721
(730) SOLICITANTE: Rubén Darío Guzmán Sánchez
(220) FECHA SOLICITUD: 6 de diciembre de 2021

(540) MARCA: Nucleomax (Mixta)
(511) CLASE: 5
(210) EXP. NO.: 22/1681
(730) SOLICITANTE: Ferrer Internacional, S.A.
(220) FECHA SOLICITUD: 12 de enero de 2022

(540) MARCA: PATITO Diapers (Mixta)
(511) CLASE: 5
(210) EXP. NO.: 22/337
(730) SOLICITANTE: Distribuidora Sensualite, S.R.L
(220) FECHA SOLICITUD: 4 de enero de 2022

(540) MARCA: Kalley (Mixta)
(511) CLASE: 7
(210) EXP. NO.: 21/71183
(730) SOLICITANTE: Colombiana de Comercio S.A.
(220) FECHA SOLICITUD: 30 de diciembre de 2021

(540) MARCA: FAINMI (Mixta)
(511) CLASE: 9
(210) EXP. NO.: 22/445
(730) SOLICITANTE: Robin María Gómez
(220) FECHA SOLICITUD: 19 de enero de 2022

(540) MARCA: Kalley (Mixta)
(511) CLASE: 9
(210) EXP. NO.: 21/71182
(730) SOLICITANTE: Colombiana de Comercio S.A.
(220) FECHA SOLICITUD: 30 de diciembre de 2021

(540) MARCA: ODONTOFLEX (Mixta)
(511) CLASE: 9
(210) EXP. NO.: 22/2328
(730) SOLICITANTE: JASOFT, E.I.R.L.
(220) FECHA SOLICITUD: 17 de enero de 2022

(540) MARCA: Suky Yamamoto Eyewear (Mixta)
(511) CLASE: 9
(210) EXP. NO.: 22/2456
(730) SOLICITANTE: Enyel Daniel Rodríguez Domínguez
(220) FECHA SOLICITUD: 17 de enero de 2022

(540) MARCA: FIREHAWK LIBERTY (Mixta)
(511) CLASE: 10
(210) EXP. NO.: 21/65350
(730) SOLICITANTE: Shanghai MicroPort Medical (Group) Co., Ltd.
(220) FECHA SOLICITUD: 22 de noviembre de 2021

PASA A LA PÁGINA SIGUIENTE

VIENE DE LA PÁGINA ANTERIOR

(540) MARCA: M (Mixta)
(511) CLASE: 10
(210) EXP. NO.: 21/59860
(730) SOLICITANTE: Genomma Lab Internacional, S.A.B. de C.V.
(220) FECHA SOLICITUD: 25 de octubre de 2021

(540) MARCA: HIDROCARE (Mixta)
(511) CLASE: 11
(210) EXP. NO.: 22/2567
(730) SOLICITANTE: HIDROMED, S.R.L.
(220) FECHA SOLICITUD: 17 de enero de 2022

(540) MARCA: NesTwo by LightNest (Mixta)
(511) CLASE: 11
(210) EXP. NO.: 21/46415
(730) SOLICITANTE: Lightnest Iluminación y Materiales Eléctricos L.I.M.E., S.R.L.
(220) FECHA SOLICITUD: 18 de agosto de 2021

(540) MARCA: CM Cerámicas Moncófar (Mixta)
(511) CLASE: 19
(210) EXP. NO.: 21/69941
(730) SOLICITANTE: Cerámicas de Moncofar, S.L.
(220) FECHA SOLICITUD: 20 de diciembre de 2021

(540) MARCA: Polykore (Mixta)
(511) CLASE: 19
(210) EXP. NO.: 22/279
(730) SOLICITANTE: AZEMBLA S.A.S.
(220) FECHA SOLICITUD: 4 de enero de 2022

(540) MARCA: Polykore (Mixta)
(511) CLASE: 20
(210) EXP. NO.: 22/278
(730) SOLICITANTE: AZEMBLA S.A.S.
(220) FECHA SOLICITUD: 4 de enero de 2022

(540) MARCA: BODYLINA (Mixta)
(511) CLASE: 25
(210) EXP. NO.: 22/1971
(730) SOLICITANTE: Carolina María Quiñones Castellanos
(220) FECHA SOLICITUD: 13 de enero de 2022

(540) MARCA: Genesis Guzmán GG (Mixta)
(511) CLASE: 25
(210) EXP. NO.: 22/3381
(730) SOLICITANTE: Génesis Guzmán De Ozuna
(220) FECHA SOLICITUD: 20 de enero de 2022

(540) MARCA: Marcell Ozuna MO (Mixta)
(511) CLASE: 25
(210) EXP. NO.: 22/3379
(730) SOLICITANTE: Marcell Ozuna Idelfonso
(220) FECHA SOLICITUD: 20 de enero de 2022

(540) MARCA: Café De La Siembra (Mixta)
(511) CLASE: 30
(210) EXP. NO.: 21/50683
(730) SOLICITANTE: Lady Esther Olaverria Colón
(220) FECHA SOLICITUD: 18 de enero de 2022

(540) MARCA: Colombina Nucita (Mixta)
(511) CLASE: 30
(210) EXP. NO.: 22/3463
(730) SOLICITANTE: Colombina S. A.
(220) FECHA SOLICITUD: 25 de enero de 2022

(540) MARCA: Pepín Tortillas (Mixta)
(511) CLASE: 30
(210) EXP. NO.: 22/4325
(730) SOLICITANTE: Grupo Bolin, S.A.S.
(220) FECHA SOLICITUD: 27 de enero de 2022

(540) MARCA: TRAPA CHOCOLATES DESDE 1891 (Mixta)
(511) CLASE: 30
(210) EXP. NO.: 22/3332
(730) SOLICITANTE: Europraline, S.L.
(220) FECHA SOLICITUD: 20 de enero de 2022

(540) MARCA: Agua PREMIERE (Mixta)
(511) CLASE: 31
(210) EXP. NO.: 22/281
(730) SOLICITANTE: Vimifos, SA de CV
(220) FECHA SOLICITUD: 4 de enero de 2022

(540) MARCA: Natural Force OPTIMIZA EL PODER DE LA NATURALEZA (Mixta)
(511) CLASE: 31
(210) EXP. NO.: 22/280
(730) SOLICITANTE: Vimifos, SA de CV.
(220) FECHA SOLICITUD: 4 de enero de 2022

(540) MARCA: XtruDix Innovación en potencia (Mixta)
(511) CLASE: 31
(210) EXP. NO.: 22/282
(730) SOLICITANTE: Vimifos, SA de CV
(220) FECHA SOLICITUD: 4 de enero de 2022

(540) MARCA: Agua Eliany (Mixta)
(511) CLASE: 32
(210) EXP. NO.: 22/1299
(730) SOLICITANTE: Procesadora de Agua Eliani, S.R.L.
(220) FECHA SOLICITUD: 11 de enero de 2022

(540) MARCA: Green Touch (Mixta)
(511) CLASE: 32
(210) EXP. NO.: 21/70382
(730) SOLICITANTE: María Testillano Gascon / Davide Sciortino
(220) FECHA SOLICITUD: 22 de diciembre de 2021

(540) MARCA: Faustino VII (Mixta)
(511) CLASE: 33
(210) EXP. NO.: 22/2573
(730) SOLICITANTE: Bodegas Faustino, S.L.
(220) FECHA SOLICITUD: 17 de enero de 2022

(540) MARCA: LICOR 43 CUARENTA Y TRES (Mixta)
(511) CLASE: 33
(210) EXP. NO.: 22/3825
(730) SOLICITANTE: DZ LICORES, S.L.U.
(220) FECHA SOLICITUD: 25 de enero de 2022

(540) MARCA: G-Genesis Guzmán (Mixta)
(511) CLASE: 34
(210) EXP. NO.: 22/3382
(730) SOLICITANTE: Génesis Guzmán De Ozuna
(220) FECHA SOLICITUD: 20 de enero de 2022

(540) MARCA: Il Castellano TOBACCO (Mixta)
(511) CLASE: 34
(210) EXP. NO.: 22/4008
(730) SOLICITANTE: Tianping Chen
(220) FECHA SOLICITUD: 26 de enero de 2022

(540) MARCA: Marcell Ozuna (Mixta)
(511) CLASE: 34
(210) EXP. NO.: 22/3376
(730) SOLICITANTE: Marcell Ozuna Idelfonso
(220) FECHA SOLICITUD: 20 de enero de 2022

(540) MARCA: CPA LIC. SERGIO DAVID MC CERTIFIED ACCOUNTAN PUBLIC (Mixta)
(511) CLASE: 35
(210) EXP. NO.: 21/71091
(730) SOLICITANTE: Sergio David María Castillo
(220) FECHA SOLICITUD: 29 de diciembre de 2021

(540) MARCA: ERIMAX fiesta (Mixta)
(511) CLASE: 35
(210) EXP. NO.: 22/2251
(730) SOLICITANTE: Erimax Fiesta, S.R.L.
(220) FECHA SOLICITUD: 14 de enero de 2022

(540) MARCA: Playa Nueva Romana BY BAHIA PRINCIPE RESIDENCES (Mixta)
(511) CLASE: 35
(210) EXP. NO.: 22/1890
(730) SOLICITANTE: Levantur, S.A.
(220) FECHA SOLICITUD: 13 de enero de 2022

(540) MARCA: SENDA CORPORATIVA (Mixta)
(511) CLASE: 35
(210) EXP. NO.: 22/3362
(730) SOLICITANTE: Jessica Báez Rosario / Jardin Del Sol Rojas Rivera
(220) FECHA SOLICITUD: 20 de enero de 2022

(540) MARCA: SISTEMA DE PAGO Y LIQUIDACIÓN DE VALORES DE LA REPÚBLICA DOMINICANA SiPARD (Mixta)
(511) CLASE: 36
(210) EXP. NO.: 21/62737
(730) SOLICITANTE: Banco Central De La República Dominicana
(220) FECHA SOLICITUD: 8 de noviembre de 2021

(540) MARCA: AVENENCIA CONSULTORA EFICIENTE (Mixta)
(511) CLASE: 37
(210) EXP. NO.: 21/67757
(730) SOLICITANTE: Rosangela Pineda Rico / Eduardo Luis Pirela Salcedo
(220) FECHA SOLICITUD: 8 de diciembre de 2021

(540) MARCA: D FONDEUR HENRÍQUEZ GROUP (Mixta)
(511) CLASE: 37
(210) EXP. NO.: 21/61200
(730) SOLICITANTE: David Elías Fondeur Henríquez
(220) FECHA SOLICITUD: 18 de octubre de 2021

(540) MARCA: HL infraestructura (Mixta)
(511) CLASE: 37
(210) EXP. NO.: 21/54397
(730) SOLICITANTE: HL Infraestructura S.A.S.
(220) FECHA SOLICITUD: 28 de septiembre de 2021

(540) MARCA: SEVEN INDUSTRIAL (Mixta)
(511) CLASE: 37
(210) EXP. NO.: 22/2353
(730) SOLICITANTE: SERVICIOS Especializados y Ventas Industriales, Seven Industrial, S.R.L.
(220) FECHA SOLICITUD: 17 de enero de 2022

(540) MARCA: tele streaming by telesistema (Mixta)
(511) CLASE: 38
(210) EXP. NO.: 22/1041
(730) SOLICITANTE: Telesistema Dominicano, SAS
(220) FECHA SOLICITUD: 7 de enero de 2022

(540) MARCA: FAMILYS TRAVEL FKYP (Mixta)
(511) CLASE: 39
(210) EXP. NO.: 22/4361
(730) SOLICITANTE: Yessenia Guerrero Morel
(220) FECHA SOLICITUD: 27 de enero de 2022

(540) MARCA: COMPENDIO INFORMATIVO (Mixta)
(511) CLASE: 41
(210) EXP. NO.: 21/68687
(730) SOLICITANTE: Yannetty Ogando Montero
(220) FECHA SOLICITUD: 13 de diciembre de 2021

(540) MARCA: PROFESIONALIZANDO DIÁSPORAS CICLO DE FOROS Y ENCUENTROS INTERNACIONALES PARA DESARROLLO Y PROFESIONALIZACIÓN DE INMIGRANTES (Mixta)
(511) CLASE: 41
(210) EXP. NO.: 22/2974
(730) SOLICITANTE: Astrid Caridad Encarnación De La Cruz
(220) FECHA SOLICITUD: 19 de enero de 2022

(540) MARCA: REY KONFY (Mixta)
(511) CLASE: 41
(210) EXP. NO.: 22/1538
(730) SOLICITANTE: Eddison José Burgos Rodríguez
(220) FECHA SOLICITUD: 12 de enero de 2022

(540) MARCA: CoopSys CoreBank (Mixta)
(511) CLASE: 42
(210) EXP. NO.: 22/1515
(730) SOLICITANTE: Ángel Alejandro Castillo García
(220) FECHA SOLICITUD: 12 de enero de 2022

(540) MARCA: HL infraestructura (Mixta)
(511) CLASE: 42
(210) EXP. NO.: 21/54399
(730) SOLICITANTE: HL Infraestructura S.A.S.
(220) FECHA SOLICITUD: 28 de septiembre de 2021

(540) MARCA: CASA PALAPA flavors from México (Mixta)
(511) CLASE: 43
(210) EXP. NO.: 22/3675
(730) SOLICITANTE: Consorcio Puerto Plata Port Investments / Promociones Turísticas Mahahual
(220) FECHA SOLICITUD: 25 de enero de 2022

PASA A LA PÁGINA SIGUIENTE

VIENE DE LA PÁGINA ANTERIOR

(540) MARCA:
Pizza Hut SIEMPRE ENTREGAMOS MÁS (Mixta)
(511) CLASE: 43
(210) EXP. NO.: 22/2186
(730) SOLICITANTE:
Pizza Hut International, LLC
(220) FECHA SOLICITUD:
14 de enero de 2022

(540) MARCA:
Rum Rum BAR (Mixta)
(511) CLASE: 43
(210) EXP. NO.: 22/3507
(730) SOLICITANTE:
Consorcio Puerto Plata Port Investments / Promociones Turísticas Mahahual
(220) FECHA SOLICITUD:
25 de enero de 2022

(540) MARCA:
MOVIRED (Mixta)
(511) CLASE: 44
(210) EXP. NO.: 21/68701
(730) SOLICITANTE:
MOVIMED, S.A.S.
(220) FECHA SOLICITUD:
13 de diciembre de 2021

(540) MARCA:
nexTLaB (Mixta)
(511) CLASE: 1, 3, 4
(210) EXP. NO.: 21/61489
(730) SOLICITANTE:
CEPSA QUIMICA, S.A.
(220) FECHA SOLICITUD:
1 de noviembre de 2021

(540) MARCA:
nexTLaB by Cepsa (Mixta)
(511) CLASE: 1, 3, 4
(210) EXP. NO.: 21/61490
(730) SOLICITANTE:
CEPSA QUIMICA, S.A.
(220) FECHA SOLICITUD:
1 de noviembre de 2021

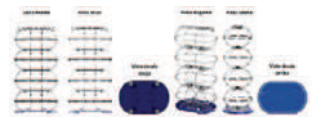

(540) MARCA:
(Tridimensional)
(511) CLASE: 20, 30
(210) EXP. NO.: 21/70477

(730) SOLICITANTE:
Colombina S. A.
(220) FECHA SOLICITUD:
23 de diciembre de 2021

(540) MARCA:
APT PADEL TOUR (Mixta)
(511) CLASE: 25, 28, 41
(210) EXP. NO.: 21/71090
(730) SOLICITANTE:
GLOBAL STP SPAIN SL
(220) FECHA SOLICITUD:
29 de diciembre de 2021

(540) MARCA:
MDC MERCADO DE CALZADOS (Mixta)
(511) CLASE: 25, 35
(210) EXP. NO.: 22/694
(730) SOLICITANTE:
Sportline America Inc .
(220) FECHA SOLICITUD:
6 de enero de 2022

(540) MARCA:
Keller's (Mixta)
(511) CLASE: 29, 30
(210) EXP. NO.: 22/3515
(730) SOLICITANTE:
Alissa Foods S.A.S.
(220) FECHA SOLICITUD:
25 de enero de 2022

(540) MARCA:
ALEVOO SPAIN (Mixta)
(511) CLASE: 3, 29
(210) EXP. NO.: 22/2221
(730) SOLICITANTE:
Inversiones Moicare S.L.
(220) FECHA SOLICITUD:
14 de enero de 2022

(540) MARCA:
C2C COMMUNICATE TO CONNECT (Mixta)
(511) CLASE: 35, 36, 38
(210) EXP. NO.: 22/3855
(730) SOLICITANTE:
COMMUNICATE TO CONNECT (C2C), S.R.L.
(220) FECHA SOLICITUD:
26 de enero de 2022

(540) MARCA:
codelpa. hotels (Mixta)
(511) CLASE: 35, 37, 42
(210) EXP. NO.: 22/2137
(730) SOLICITANTE:
Constructora del Pais, S.R.L. (CODELPA)
(220) FECHA SOLICITUD:
14 de enero de 2022

(540) MARCA:
codelpa. estates (Mixta)
(511) CLASE: 36, 42
(210) EXP. NO.: 22/2185
(730) SOLICITANTE:
Constructora del Pais, S.R.L. (CODELPA)
(220) FECHA SOLICITUD:
14 de enero de 2022

(540) MARCA:
EP ELECTRICAL PROFESSIONALS PAULINO GARCIA (Mixta)
(511) CLASE: 37, 42
(210) EXP. NO.: 21/55531
(730) SOLICITANTE:
Electrical Professionals Paulino García
(220) FECHA SOLICITUD:
4 de octubre de 2021

(540) MARCA:
TourCom (Mixta)
(511) CLASE: 39, 43
(210) EXP. NO.: 22/1892
(730) SOLICITANTE:
TOURCOM
(220) FECHA SOLICITUD:
13 de enero de 2022

(540) MARCA:
te TotalEnergies (Mixta)
(511) CLASE: 4, 37
(210) EXP. NO.: 22/3281
(730) SOLICITANTE:
TotalEnergies SE
(220) FECHA SOLICITUD:
20 de enero de 2022

(540) MARCA:
Aria (Mixta)
(511) CLASE: 5, 10
(210) EXP. NO.: 22/3203
(730) SOLICITANTE:
DIAMELAB, S.R.L.
(220) FECHA SOLICITUD:
20 de enero de 2022

(540) MARCA:
C4H CONSULTING SERVICES FOR HEALTHCARE (Mixta)
(511) CLASE: 5, 9, 10, 42, 44
(210) EXP. NO.: 21/70452
(730) SOLICITANTE:
Ruth Cusco Chaves, Alberto Angles Traserra / Carlos Sevillano Herrada / José Antonio Poza Navas / Jordi García Carreras
(220) FECHA SOLICITUD:
23 de diciembre de 2021

(540) MARCA:
ICE (Mixta)
(511) CLASE: 7, 11
(210) EXP. NO.: 20/29112
(730) SOLICITANTE:
Zona Frio, S.R.L.
(220) FECHA SOLICITUD:
19 de agosto de 2020

(540) MARCA:
Iconekta certified by lawyers (Mixta)
(511) CLASE: 9, 35
(210) EXP. NO.: 22/4025
(730) SOLICITANTE:
IAXGLOBAL CONNECT LLC
(220) FECHA SOLICITUD:
26 de enero de 2022

(540) MARCA:
mercado pago (Mixta)
(511) CLASE:
9, 35, 36, 38, 42
(210) EXP. NO.: 22/3826
(730) SOLICITANTE:
Tech Fund, S.R.L.
(220) FECHA SOLICITUD:
25 de enero de 2022

(540) NOMBRE COMERCIAL:
(Emblema)
(210) EXP. NO.: 22/4200
(730) SOLICITANTE:
Víctor Alfonso Méndez Rojas
(220) FECHA SOLICITUD:
27 de enero de 2022
(111) REGISTRO: 669738

(540) NOMBRE COMERCIAL:
(Emblema)
(210) EXP. NO.: 22/5933
(730) SOLICITANTE:
Glorys Reynoso de la Cruz
(220) FECHA SOLICITUD:
3 de febrero de 2022
(111) REGISTRO: 671051

(540) NOMBRE COMERCIAL:
(Emblema)
(210) EXP. NO.: 22/6430
(730) SOLICITANTE:
Suburbia, SRL
(220) FECHA SOLICITUD:
7 de febrero de 2022
(111) REGISTRO: 671388

(540) NOMBRE COMERCIAL:
(Rótulo)
(210) EXP. NO.: 22/6031
(730) SOLICITANTE:
Johanny Tomasina Castillo Francisco / Julio Johansen Cedano Castillo
(220) FECHA SOLICITUD:
4 de febrero de 2022
(111) REGISTRO: 671110

(540) NOMBRE COMERCIAL:
(Rótulo)
(210) EXP. NO.: 21/69694
(730) SOLICITANTE:
Asociación de Hoteles de La Romana y Bayahíbe
(220) FECHA SOLICITUD:
27 de enero de 2022
(111) REGISTRO: 669820

(540) NOMBRE COMERCIAL:
(Rótulo)
(210) EXP. NO.: 22/05535
(730) SOLICITANTE:
Alberto Joséß Jiménez Morfa
(220) FECHA SOLICITUD:
2 de febrero de 2022
(111) REGISTRO: 670755

(540) NOMBRE COMERCIAL:
(Rótulo)
(210) EXP. NO.: 22/5793
(730) SOLICITANTE:
Pedro Apolinar Mencia Ramírez
(220) FECHA SOLICITUD:
3 de febrero de 2022
(111) REGISTRO: 670926

(540) NOMBRE COMERCIAL:
(Rótulo)
(210) EXP. NO.: 22/4002
(730) SOLICITANTE:
Yessennia Socorro García Ruiz
(220) FECHA SOLICITUD:
26 de enero de 2021
(111) REGISTRO: 669579

(540) NOMBRE COMERCIAL:
(Rótulo)
(210) EXP. NO.: 22/4915
(730) SOLICITANTE:
Perla Nicole Navarro Vásquez
(220) FECHA SOLICITUD:
31 de enero de 2022
(111) REGISTRO: 670792

(540) NOMBRE COMERCIAL:
(Rótulo)
(210) EXP. NO.: 22/4544
(730) SOLICITANTE:
Luis Carlos Abreu Ozoria / Luis Fernando Abreu
(220) FECHA SOLICITUD:
28 de enero de 2022
(111) REGISTRO: 670007

(540) NOMBRE COMERCIAL:
(Rótulo)
(210) EXP. NO.: 22/0131
(730) SOLICITANTE:
Jc Fusion Tecnológica, S.R.L.
(220) FECHA SOLICITUD:
3 de febrero de 2022
(111) REGISTRO: 671055

(540) NOMBRE COMERCIAL:
(Rótulo)
(210) EXP. NO.: 22/2801
(730) SOLICITANTE:
Andrés Rinaldo Rodríßguez Martínez
(220) FECHA SOLICITUD:
18 de enero de 2022
(111) REGISTRO: 668736

(540) NOMBRE COMERCIAL:
(Rótulo)
(210) EXP. NO.: 22/3374
(730) SOLICITANTE:
Banco Múltiple Lafise, S.A.
(220) FECHA SOLICITUD:
20 de enero de 2022
(111) REGISTRO: 669144

(540) NOMBRE COMERCIAL:
(Rótulo)
(210) EXP. NO.: 22/5145
(730) SOLICITANTE:
Vincenzo Odoguardi / Llajaira Josefina Díaz Reyes
(220) FECHA SOLICITUD:
1 de febrero de 2022
(111) REGISTRO: 670444

(540) NOMBRE COMERCIAL:
(Rótulo)
(210) EXP. NO.: 22/5264
(730) SOLICITANTE:
Vincenzo Odoguardi / Llajaira Josefina Díaz Reyes
(220) FECHA SOLICITUD:
1 de febrero de 2022
(111) REGISTRO: 670535

(540) NOMBRE COMERCIAL:
(Rótulo)
(210) EXP. NO.: 22/5144
(730) SOLICITANTE:
Constructora Pedralbes, S.R.L.
(220) FECHA SOLICITUD:
1 de febrero de 2022
(111) REGISTRO: 670500

(540) NOMBRE COMERCIAL:
(Rótulo)
(210) EXP. NO.: 22/5893
(730) SOLICITANTE:
Martha Elena Ceballos de Domínguez
(220) FECHA SOLICITUD:
3 de febrero de 2022
(111) REGISTRO: 671015

(540) NOMBRE COMERCIAL:
(Rótulo)
(210) EXP. NO.: 22/3315
(730) SOLICITANTE:
Rosanny Puello Vásquez
(220) FECHA SOLICITUD:
20 de enero de 2022
(111) REGISTRO: 670544

(540) NOMBRE COMERCIAL:
(Rótulo)
(210) EXP. NO.: 22/5438
(730) SOLICITANTE:
Centro Médico Cibao, S.A.
(220) FECHA SOLICITUD:
2 de febrero de 2022
(111) REGISTRO: 670685

PASA A LA PÁGINA SIGUIENTE

VIENE DE LA PÁGINA ANTERIOR

(540) NOMBRE COMERCIAL: (Rótulo)
(210) EXP. NO.: 22/4388
(730) SOLICITANTE: Luis Ernesto de Oleo Hichez
(220) FECHA SOLICITUD: 27 de enero de 2022
(111) REGISTRO: 670747

(540) NOMBRE COMERCIAL: (Rótulo)
(210) EXP. NO.: 21/66583
(730) SOLICITANTE: Cooperativa de Servicios Múltiples de Pensionados de las Fuerzas Armadas y Policía Nacional, Inc. COOPFFAAPOL
(220) FECHA SOLICITUD: 2 de febrero de 2022
(111) REGISTRO: 670749

(540) NOMBRE COMERCIAL: (Rótulo)
(210) EXP. NO.: 22/6129
(730) SOLICITANTE: Aris Gelman Custodio Lara
(220) FECHA SOLICITUD: 4 de febrero de 2022
(111) REGISTRO: 671171

(540) NOMBRE COMERCIAL: (Rótulo)
(210) EXP. NO.: 22/3981
(730) SOLICITANTE: Carlos Alberto del Carmen Santos
(220) FECHA SOLICITUD: 28 de enero de 2022
(111) REGISTRO: 670008

(540) NOMBRE COMERCIAL: (Rótulo)
(210) EXP. NO.: 22/6161
(730) SOLICITANTE: Dsr Developer Solutions & Repair, E.I.R.L.
(220) FECHA SOLICITUD: 4 de febrero de 2022
(111) REGISTRO: 671209

(540) NOMBRE COMERCIAL: (Rótulo)
(210) EXP. NO.: 22/6254
(730) SOLICITANTE: Juan Miguel Figueroa Rodríguez
(220) FECHA SOLICITUD: 4 de febrero de 2022
(111) REGISTRO: 671263

(540) NOMBRE COMERCIAL: (Rótulo)
(210) EXP. NO.: 22/4240
(730) SOLICITANTE: José Eduardo Jiménez Casella
(220) FECHA SOLICITUD: 27 de enero de 2022
(111) REGISTRO: 669781

(540) NOMBRE COMERCIAL: (Rótulo)
(210) EXP. NO.: 21/70515
(730) SOLICITANTE: Ramón Hilario Seiffe Sencion
(220) FECHA SOLICITUD: 23 de diciembre de 2021
(111) REGISTRO: 669405

(540) NOMBRE COMERCIAL: (Rótulo)
(210) EXP. NO.: 22/3756
(730) SOLICITANTE: Gricel Emilia Morales Díaz
(220) FECHA SOLICITUD: 25 de enero de 2021
(111) REGISTRO: 669379

(540) NOMBRE COMERCIAL: (Rótulo)
(210) EXP. NO.: 22/6371
(730) SOLICITANTE: Qik Banco Digital Dominicano, S.A. – Banco Múltiple
(220) FECHA SOLICITUD: 7 de febrero de 2022
(111) REGISTRO: 671353

(540) NOMBRE COMERCIAL: (Rótulo)
(210) EXP. NO.: 22/3939
(730) SOLICITANTE: Xiomara Altagracia Hilario Taveras
(220) FECHA SOLICITUD: 26 de enero de 2022
(111) REGISTRO: 669530

(540) NOMBRE COMERCIAL: (Rótulo)
(210) EXP. NO.: 22/3401
(730) SOLICITANTE: Paloma Massiel Inoa Peña
(220) FECHA SOLICITUD: 20 de enero de 2022
(111) REGISTRO: 669172

(540) NOMBRE COMERCIAL: (Rótulo)
(210) EXP. NO.: 21/70250
(730) SOLICITANTE: Hema, Hospital Especializado de Medicina Avanzada, S.A.S.
(220) FECHA SOLICITUD: 1 de febrero de 2022
(111) REGISTRO: 670564

(540) NOMBRE COMERCIAL: (Rótulo)
(210) EXP. NO.: 21/69643
(730) SOLICITANTE: Academy CF, SRL
(220) FECHA SOLICITUD: 17 de diciembre de 2021
(111) REGISTRO: 671444

(540) NOMBRE COMERCIAL: (Rótulo)
(210) EXP. NO.: 21/69937
(730) SOLICITANTE: Ingeniería del Valor, S.R.L.
(220) FECHA SOLICITUD: 20 de diciembre de 2021
(111) REGISTRO: 669798

(540) NOMBRE COMERCIAL: (Rótulo)
(210) EXP. NO.: 22/0420
(730) SOLICITANTE: Ángel Freddy de los Santos Reyes
(220) FECHA SOLICITUD: 7 de febrero de 2022
(111) REGISTRO: 671431

(540) NOMBRE COMERCIAL: (Rótulo)
(210) EXP. NO.: 22/2503
(730) SOLICITANTE: Andrea Gude Himmler
(220) FECHA SOLICITUD: 17 de enero de 2022
(111) REGISTRO: 670594

(540) NOMBRE COMERCIAL: (Rótulo)
(210) EXP. NO.: 22/2912
(730) SOLICITANTE: Juan Ramón Castillo Almonte
(220) FECHA SOLICITUD: 19 de enero de 2022
(111) REGISTRO: 669554

(540) NOMBRE COMERCIAL: (Rótulo)
(210) EXP. NO.: 22/3239
(730) SOLICITANTE: Integral Program Baseball, (IPB), S.R.L.
(220) FECHA SOLICITUD: 26 de enero de 2022
(111) REGISTRO: 669643

(540) NOMBRE COMERCIAL: (Rótulo)
(210) EXP. NO.: 22/4775
(730) SOLICITANTE: Michelle Marie Bonilla Evertsz
(220) FECHA SOLICITUD: 1 de febrero de 2022
(111) REGISTRO: 670462

(540) NOMBRE COMERCIAL: (Rótulo)
(210) EXP. NO.: 22/5450
(730) SOLICITANTE: Pedro Antonio Mateo Roque / Donnys Francisco Puntiel Ortiz / Edwin Pérez Melo
(220) FECHA SOLICITUD: 2 de febrero de 2022
(111) REGISTRO: 670681

(540) NOMBRE COMERCIAL: (Rótulo)
(210) EXP. NO.: 22/3729
(730) SOLICITANTE: Jorge Enrique Marte Guzmán
(220) FECHA SOLICITUD: 25 de enero de 2022
(111) REGISTRO: 669362

(540) NOMBRE COMERCIAL: (Rótulo)
(210) EXP. NO.: 21/41856
(730) SOLICITANTE: Richard Miguel Pujols Lantigua
(220) FECHA SOLICITUD: 3 de febrero de 2022
(111) REGISTRO: 671028

(540) NOMBRE COMERCIAL: (Rótulo)
(210) EXP. NO.: 22/3360
(730) SOLICITANTE: Jardín Memorial, SRL
(220) FECHA SOLICITUD: 26 de enero de 2022
(111) REGISTRO: 669669

(540) NOMBRE COMERCIAL: (Rótulo)
(210) EXP. NO.: 22/6160
(730) SOLICITANTE: Romel Aquiles Marranzini Núñez
(220) FECHA SOLICITUD: 4 de febrero de 2022
(111) REGISTRO: 671193

(540) NOMBRE COMERCIAL: (Rótulo)
(210) EXP. NO.: 22/3754
(730) SOLICITANTE: Wilkins Rosario Lafond
(220) FECHA SOLICITUD: 25 de enero de 2022
(111) REGISTRO: 669375

(540) NOMBRE COMERCIAL: (Rótulo)
(210) EXP. NO.: 22/4081
(730) SOLICITANTE: Román Arcides Medina Diplán
(220) FECHA SOLICITUD: 26 de enero de 2022
(111) REGISTRO: 669713

(540) NOMBRE COMERCIAL: (Rótulo)
(210) EXP. NO.: 22/6113
(730) SOLICITANTE: Augustin Jean Paul
(220) FECHA SOLICITUD: 4 de febrero de 2022
(111) REGISTRO: 671165

(540) NOMBRE COMERCIAL: (Rótulo)
(210) EXP. NO.: 22/3955
(730) SOLICITANTE: Luisa María Marte Guzmán
(220) FECHA SOLICITUD: 26 de enero de 2022
(111) REGISTRO: 669557

(540) NOMBRE COMERCIAL: (Rótulo)
(210) EXP. NO.: 22/4684
(730) SOLICITANTE: Juan de Dios Orozco de los Santos
(220) FECHA SOLICITUD: 28 de enero de 2022
(111) REGISTRO: 670125

(540) NOMBRE COMERCIAL: (Rótulo)
(210) EXP. NO.: 22/3694
(730) SOLICITANTE: Mayra Santana de Leyba
(220) FECHA SOLICITUD: 25 de enero de 2022
(111) REGISTRO: 669337

(540) NOMBRE COMERCIAL: (Rótulo)
(210) EXP. NO.: 22/3199
(730) SOLICITANTE: Grupo Sifadom S.R.L.
(220) FECHA SOLICITUD: 20 de enero de 2022
(111) REGISTRO: 669661

(540) NOMBRE COMERCIAL: (Rótulo)
(210) EXP. NO.: 22/4330
(730) SOLICITANTE: Sociedad Dominicana de Geriatria (SODOGE)
(220) FECHA SOLICITUD: 27 de enero de 2022
(111) REGISTRO: 669866

(540) NOMBRE COMERCIAL: (Rótulo)
(210) EXP. NO.: 22/6506
(730) SOLICITANTE: Kelvin Yohansel Martínez Mesa
(220) FECHA SOLICITUD: 7 de febrero de 2022
(111) REGISTRO: 671479

(540) NOMBRE COMERCIAL: (Rótulo)
(210) EXP. NO.: 22/4238
(730) SOLICITANTE: Luis Alfredo Matos Méndez
(220) FECHA SOLICITUD: 27 de enero de 2022
(111) REGISTRO: 669810

(540) NOMBRE COMERCIAL: (Rótulo)
(210) EXP. NO.: 22/6266
(730) SOLICITANTE: José Ignacio Vásquez Then
(220) FECHA SOLICITUD: 4 de febrero de 2022
(111) REGISTRO: 671275

(540) NOMBRE COMERCIAL: (Rótulo)
(210) EXP. NO.: 22/4017
(730) SOLICITANTE: Tabacalera Viva Habano
(220) FECHA SOLICITUD: 26 de enero de 2022
(111) REGISTRO: 669584

Cualquier sugerencia o reclamos dirigirse a publicaciones ONAPI
m.seijas@onapi.gob.do

(540) NOMBRE COMERCIAL: (Rótulo)
(210) EXP. NO.: 22/5932
(730) SOLICITANTE: Gisselle Larissa Almánzar García
(220) FECHA SOLICITUD: 3 de febrero de 2022
(111) REGISTRO: 671050