ONAPI®
De la calidad a la excelencia

Año 20 • Volumen 488, Junio 2021

MINISTERIO DE INDUSTRIA, COMERCIO Y MIPYMES

Ley No. 20-00 de fecha 8 de mayo del 2000

www.onapi.gob.do

El Nacional
Miércoles 30 de Junio de 2021

La Cámara de Comercio y Producción de Santo Domingo y Onapi discuten acuerdos de colaboración

Manuel Luna valora positivamente el intercambio de visitas entre funcionarios de ambas instituciones.

La Cámara de Comercio y Producción de Santo Domingo y la Oficina Nacional de la Propiedad Industrial (ONAPI), realizaron dos encuentros a través de sus principales ejecutivos en procura de establecer acuerdos de trabajo que irán en beneficio de los usuarios de ambas instituciones.

En ese sentido el doctor Salvador Ramos, director general de ONAPI, visitó las oficinas principales de la Cámara de Comercio y Producción de Santo Domingo siendo recibido por sus ejecutivos encabezados por Manuel Luna, presidente de la entidad.

Luna, estuvo acompañado en esa ocasión por Antonio Ramos, vicepresidente ejecutivo de la Cámara de Comercio de Santo Domingo, así como por Santiago Mejía, encargado de Registro Mercantil.

Durante ese intercambio Manuel Luna valoró de alta importancia el encuentro sostenido con la delegación de Onapi.

Entre los temas tratados estuvieron: Registros comerciales, legalización de empresas. Así como relativos a acercamientos, intercambios y servicios comunes.

Durante la visita del doctor Salvador Ramos a las oficinas principales de la Cámara de Comercio y Producción de Santo Domingo hizo un recorrido acompañado de los ejecutivos de la misma.

Posteriormente fueron a las oficinas de Onapi los ejecutivos de la Cámara de Comercio encabezados por Santiago Mejía, Antonio Ramos, Lucile Houellemont y Mery Fernández.

Michelle Guzmán, directora de Signos Distintivos y Adonis Puello, encargado de la División de Nombres Comerciales realizaron una presentación sobre el manejo de sus funciones a la delegación de la Cámara de Comercio.

De izquierda a derecha: Antonio Ramos, Lisibell Cordero, Dr. Salvador Ramos, Manuel Luna, Michelle Guzmán, Lidia Mejía y Santiago Mejía en la visita de ONAPI a la Cámara de Comercio.

De izquierda a derecha: Santiago Mejía, Mery Fernández, Salvador Ramos, Lucile Houellemont, Antonio Ramos.

Durante ambos encuentros tanto el director de Onapi como los ejecutivos de la Cámara de Comercio y Producción, recibieron información detallada de cómo funcionan ambas instituciones. Se estableció entonces mantener un intercambio permanente mediante comisiones coordinadas para realizar trabajos técnicos afines al manejo común de las entidades.

DEPARTAMENTO DE INVENCIONES

MUY IMPORTANTE

A PARTIR DE LA FECHA DE LA PRIMERA PUBLICACIÓN, EL SOLICITANTE DEBE EFECTUAR EL **PAGO DE EXAMEN DE FONDO** EN UN PLAZO DE **DOCE MESES** IMPRORROGABLES, BAJO LA PENA DE DECLARARSE EL **ABANDONO** DE PLENO DERECHO. (ART. 22.1 LEY 20-00 SOBRE PROPIEDAD INDUSTRIAL).

SOLICITUD DE PATENTE DE INVENCION EN FASE NACIONAL PCT

LISTA DE CÓDIGOS INID DE LA NORMA ST.9 OMPI.

11 NUMERO DE PATENTE/REGISTRO NACIONAL.
12 DESIGNACIÓN DEL TIPO DE DOCUMENTO.
21 NÚMERO DE SOLICITUD NACIONAL.
22 FECHA DE PRESENTACIÓN NACIONAL.
30 DATOS DE PRIORIDAD SEGUN CONVENIO DE PARIS.
43 FECHA DE PUBLICACION DE LA SOLICITUD NACIONAL.
51 CLASIFICACIÓN INTERNACIONAL DE PATENTES.
54 TÍTULO.
57 RESUMEN /FIGURAS.
61 NÚMERO/FECHA DE PRESENTACIÓN DE LA SOLICITUD ANTERIOR DE LA PATENTE, MODELO DE UTILIDAD O TÍTULO SIMILAR CONCEDIDO ANTERIORMENTE, RESPECTO DEL CUAL EL PRESENTE DOCUMENTO CONSTITUYE UNA ADICIÓN.
62 NÚMERO/FECHA DE PRESENTACIÓN DE LA SOLICITUD ANTERIOR DE LA QUE EL PRESENTE DOCUMENTO CONSTITUYE UNA FRACCIÓN.
71 SOLICITANTE(S).
72 INVENTOR(ES)/DISEÑADOR(ES).
74 REPRESENTANTE(S).
85 FECHA DE COMIENZO DE LA FASE NACIONAL
86 NÚMERO DE SOLICITUD INTERNACIONAL Y FECHA DE PRESENTACIÓN INTERNACIONAL PCT.
87 NÚMERO DE PUBLICACIÓN INTERNACIONAL Y FECHA DE PUBLICACIÓN INTERNACIONAL PCT.

LISTA DE CÓDIGOS DE DOS LETRAS DE LA NORMA ST.3.

DE - ALEMANIA	AT - AUSTRIA
ES - ESPAÑA	CN - CHINA
VE - VENEZUELA	US - ESTADOS UNIDOS
CH - SUIZA	NO - NORUEGA
CA - CANADÁ	VN - VIETNAM
UA - UCRANIA	HO - HOLANDA
IT - ITALIA	FR - FRANCIA
GB - REINO UNIDO	DO - REPUBLICA DOMINICANA
NZ - NUEVA ZELANDA	NL - PAISES BAJOS
TN - TUNEZ	BR - BRASIL
AU - AUSTRALIA	MY - MALASIA
BE - BELGICA	CO - COLOMBIA
IN - INDIA	CU - CUBA
MA - MARRUECOS	AR – ARGENTINA
SI - ESLOVENIA	HU- HUNGRIA
KR – COREA	ZA – SUDÁFRICA
HR – CROACIA	SE – SUECIA
RS – SERBIA	MX – MÉXICO
TT – TRINIDAD Y TOBAGO	PK – PAKISTÁN
JM-JAMAICA	EC-ECUADOR
AR-ARGENTINA	

EUIPO-OFICINA DE PROPIEDAD INTELECTUAL DE LA UNIÓN EUROPEA.

12 **SOLICITUD DE PATENTE DE INVENCIÓN FASE NACIONAL PCT**
21 P2020-0164
85 28/08/2020
86 PCT/US2019/019595 26/02/2019
30 US 62/636,273 28/02/2018
87 WO 2019/168852 A1 06/09/2019
71 **LOCUS AGRICULTURE IP COMPANY, LLC.**
30600 AURORA ROAD, SUITE 180, SOLON, OHIO, 44139, (US)
74 **PELLERANO & HERRERA**
72 SEAN FARMER (US); KEN ALIBEK (US); PAUL S. ZORNER (US); ALIBEK MOLDAKOZHAYEV (KZ); SAMAL IBRAGIMOVA (KZ)
51 A 01N 25/12, A 01N 25/30, A 01N 63/02
54 **PRODUCTOS A BASE DE MICROBIO PARA CONTROLAR INFECCIONES POR FUSARIUM EN PLANTAS Y PRODUCTOS AGRICOLAS**
57 Se suministran composiciones y métodos para controlar infecciones fúngicas por Fusarium en plantas. En particular, la presente invención se relaciona con tratamientos para infecciones fúngicas patogénicas en plantas usando microbios y/o sus subproductos de crecimiento. En una modalidad específica, la presente invención puede ser usada para tratar y/o prevenir infección de una cepa de Fusarium oxysporum que causa Marchitez por Fusarium y/o Enfermedad de Panamá en plantas Musa, aunque también se contempla el control de otras infecciones por Fusarium en otras plantas y/o productos agrícolas.

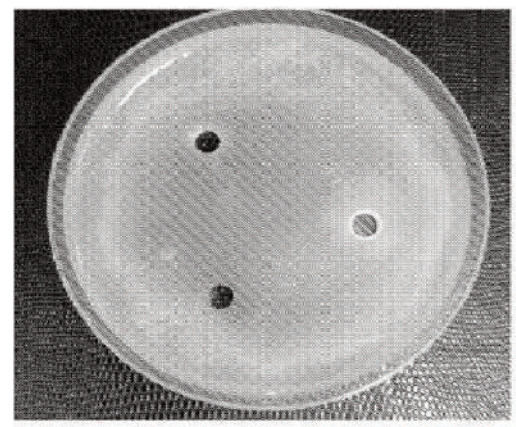

FIG. 1

12 **SOLICITUD DE PATENTE DE INVENCIÓN FASE NACIONAL PCT**
21 P2021-0043
85 10/03/2021
86 PCT/ES2018/070595 12/09/2018
87 WO 2020/053453 19/03/2020
71 **SIGNE, S.A.**
AVENIDA DE LA INDUSTRIA 18, 28760, TRES CANTOS, MADRID, (ES)/
NODALBLOCK, S.L.
C/ CONDE DE PEÑALVER 38, 6ºB, 28006, MADRID, (ES)
74 ORIETTA BLANCO MINIÑO
72 ANTONIO PINEDO HOYVIK, (ES); MIGUEL ANGEL CARMONA TAMAYO, (ES); ANDRÉS VAZQUEZ SANCHEZ, (ES); TEODORO SANCHEZ JIMENEZ, (ES); CARINA ESTRADA VILLEGAS, (ES); MARÍA JOSÉ MARTINEZ VIVAS (ES); ARIANO HERNANDEZ HUERTA (ES)
51 H 04L 9/00, H 04L 9/32
54 **METODO PARA LA CREACION DE UNA IDENTIDAD DIGITAL EN BLOCKCHAIN BASADO EN LA FIRMA ELECTRONICA**
57 Método para la creación de una identidad digital en blockchain basado en la firma electrónica que contempla la generación de la identidad digital en la que se crea una identidad digital blockchain cualificada fusionando la identidad digital de blockchain con la firma electrónica que se utiliza en cada transacción en blockchain de tal forma esta identidad digital puede ser validada.

Fig. 1

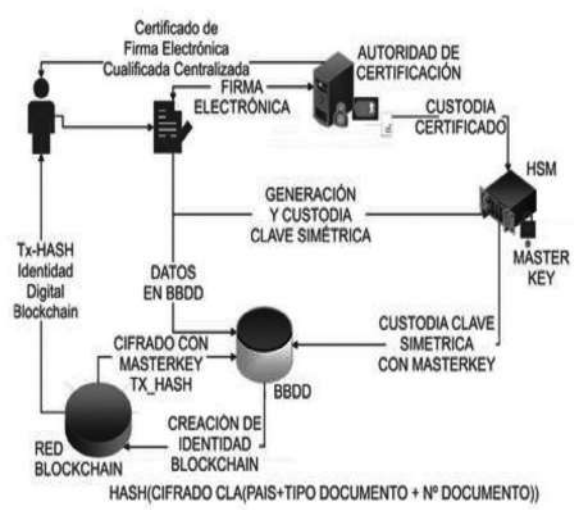

12 **SOLICITUD DE PATENTE DE INVENCIÓN FASE NACIONAL PCT**
21 P2021-0052
85 26/03/2021
86 PCT/EP2019/076140 27/09/2019
30 EP 18382687.4 27/09/2018
87 WO 2020/064985 02/04/2020
71 **INIBSA GINECOLOGÍA, S.A.**
CRTA. SABADELL A GRANOLLERS KM 14,5, 08185, LLIÇA DE VALL, BARCELONA, (ES).
74 **ORIETTA BLANCO MINIÑO**
72 MARC SAURA I VALLS, (ES); JOAQUÍN NEBOT TROYANO (ES); RAMON M ROCA I JUANES, (ES)
51 A 61K 31/4402, A 61K 31/4415, A 61K 9/48, A 61K 9/50
54 **PROCEDIMIENTO PARA LA PREPARACIÓN DE UNA FORMA DE DOSIFICACIÓN ORAL DE MÚLTIPLES UNIDADES DE LIBERACIÓN MODIFICADA DE SUCCINATO DE DOXILAMINA Y CLORHIDRATO DE PIRIDOXINA**
57 La presente invención se refiere a un procedimiento para la preparación de una forma de dosificación oral de múltiples unidades de liberación modificada que comprende una pluralidad de pellets de liberación modificada de doxilamina o una sal de la misma y una pluralidad de pellets de liberación modificada de piridoxina o una sal de la misma, en el que el procedimiento comprende recubrir los pellets de doxilamina que tienen la capa de recubrimiento activa interna y la capa de recubrimiento entérico intermedia y los pellets de piridoxina que tienen la capa de recubrimiento activa interna, en el que la etapa de recubrimiento comprende la pulverización simultánea de una mezcla que comprende los agentes de recubrimiento de liberación entérica y modificada y la adición de agentes formadores de poros en forma de polvo.

12 **SOLICITUD DE PATENTE DE INVENCIÓN FASE NACIONAL PCT**
21 P2021-0100
85 24/05/2021
86 PCT/IB2019/060201 26/11/2019
30 US 62/772,030 27/11/2018
US 62/924,828 23/10/2019
87 WO2020/110009 A1 04/06/2020
71 **NOVARTIS AG**
LICHTSTRASSE 35, 4056, BASILEA, SUIZA
74 **MARÍA DEL PILAR TRONCOSO LEROUX**
72 KARIN BRINER (CH); BRIAN ADDISON DECHRISTOPHER (US); ALEC NATHANSON FLYER (US); ANDREI ALEXANDROVICH GOLOSOV (US); PHILIPP GROSCHE (DE); EUGENE YUEJIN LIU (US); JUSTIN YIK CHING MAO (CA); LAUREN GILCHRIST MONOVICH (US); TAJESH JAYPRAKASH PATEL (US); CARINA CRISTINA SANCHEZ (US); LIANSHENG SU (CN); LIHUA YANG (US); RUI ZHENG (US)
51 A 61K 31/395, A 61P 3/06, C 07D 211/56, C 07D 403/12, C 07D 471/08, C 07D 498/08
54 **COMPUESTOS TETRÁMEROS CÍCLICOS COMO INHIBIDORES DE PROPROTEÍNA CONVERTASA SUBTILISINA/KEXINA TIPO 9 (PCSK9) PARA EL TRATAMIENTO DE TRASTORNOS METABÓLICOS.**
57 La invención se refiere a inhibidores de PCSK9 de utilidad en el tratamiento del metabolismo de los lípidos del colesterol y otras enfermedades en las que PCSK9 interviene, que tienen la fórmula (I): o una sal, hidrato, solvato, profármaco, estereoisómero, N-óxido o tautómero farmacéuticamente aceptable de los mismos, en donde R_1, R_1, R_1, R_1, R_1, R_1, R_1, R_1, X_1, X_2, y X_3 están descriptos en la presente.

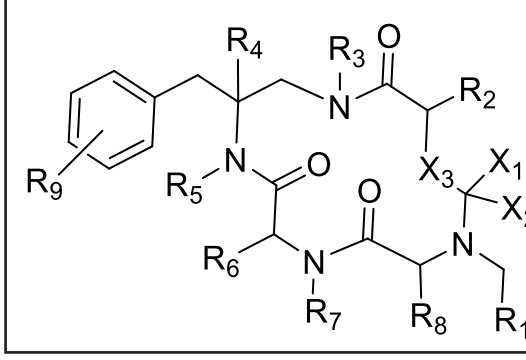

PASA A LA PÁGINA SIGUIENTE

VIENE DE LA PÁGINA ANTERIOR

12 **SOLICITUD DE PATENTE DE INVENCIÓN FASE NACIONAL PCT**
21 P2021-0035
85 25/02/2021
86 PCT/US2019/048782 29/08/2019
30 US 62/724,423 29/08/2018
US 62/859,457 10/06/2019
87 WO 2020/047239 05/03/2020
71 **MORPHIC THERAPEUTIC, INC.**
35 GATEHOUSE DRIVE A2, WALTHAM, MASSACHUSETTS 02451, (US).
74 **MARIA DEL PILAR TRONCOSO**
72 BRUCE N. ROGERS (US); BRYCE A. HARRISONP (US); JAMES E. DOWLING (US); ALEKSEY I.GERASYUTO (US); MATTHEW G. BURSAVICH (US); DAWN M. TROAST (US); BLAISE S. LIPPA (US); KRISTOPHER N. HAHN (US); CHENG ZHONG (US); QI QIAO (US); FU-YANG LIN (US); BRIAN SOSA (US); ANDREA BORTOLATO (US); MATS A. SVENSSON (US); EUGENE HICKEY (US); KYLE D. KONZE (US); TYLER DAY (US); BYUNGCHAN KIM (US)
51 A 61K 31/4353, A 61K 31/4375, C 07D 471/02, C 07D 471/04
54 **INHIBICIÓN DE LA INTEGRINA αvβ6**

57 Se describen inhibidores de molécula pequeña de la integrina αvβ6, y métodos para usarlos para tratar una serie de enfermedades y afecciones. Los solicitantes han descubierto nuevos compuestos inhibidores de la integrina αvβ6 y han evaluado la posesión, el rendimiento y la utilidad de ejemplos representativos de tales compuestos, tanto para la potencia bioquímica (por ejemplo, mediante el uso del ensayo del Ejemplo 35 para evaluar los ensayos de polarización de fluorescencia de compuestos para la unión de αvβ6) como las propiedades de permeabilidad in vitro (por ejemplo, mediante el uso del ensayo del Ejemplo 36 para evaluar la permeabilidad en MDCK)

12 **SOLICITUD DE PATENTE DE INVENCIÓN FASE NACIONAL PCT**
21 P2021-0033
85 22/02/2021
86 PCT/US2019/046820 16/08/2019
30 US 62/726,544 04/09/2018
US 16/516,445 19/07/2019
87 WO 2020/050963 A1 12/03/2020
71 **JOSE ANTONIO CAMILO GARCIA**
2 ELLWOOD STREET, APT 6T, 10040, NEW YORK, NY (US).
74 **YRIS MARGARITA MARMOLEJOS MERCEDES**
72 JOSE ANTONIO CAMILO GARCIA (US)
51 B 63H 23/24, F 01C 13/04, F 01D 15/02, F 01K 27/00, H 02K 53/00, H 02K 7/18, H 02P 9/00
54 **SISTEMA AUTOPROPULSADO PARA GENERAR Y SUMINISTRAR ENERGIA**
57 Un sistema que se utiliza para suministrar energía a un motor de tracción eléctrico capaz de propulsar cualquier vehículo, también se puede usar como un sistema de propulsión de tren o marino que requiere un aporte mínimo de energía. Se puede utilizar otra realización de la tecnología descrita para generar electricidad de forma renovable. Los componentes del sistema incluyen un motor hidráulico, un multiplicador de velocidad, un primer generador eléctrico, un segundo generador eléctrico, un transformador y una bomba oleohidráulica con depósito de aceite y mangueras. El multiplicador de velocidad está acoplado al motor hidráulico mediante un eje de baja velocidad. El primer generador eléctrico está acoplado al multiplicador de velocidad mediante un eje de alta velocidad. Un segundo generador eléctrico está acoplado al multiplicador de velocidad mediante una polea y un juego de correas. La electricidad del segundo generador eléctrico se utiliza fuera del sistema en cualquier tipo aplicación.

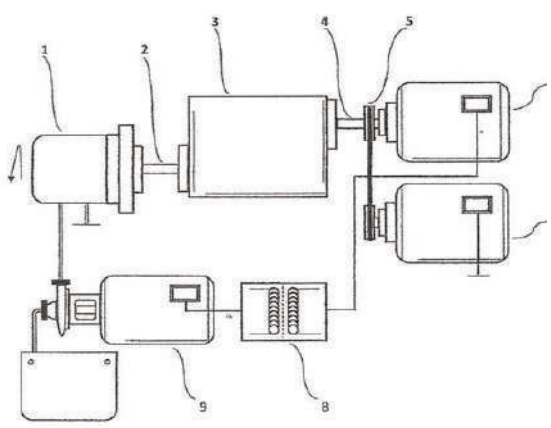

12 **SOLICITUD DE PATENTE DE INVENCIÓN FASE NACIONAL PCT**
21 P2021-0088
85 07/05/2021
86 PCT/IB2019/059702 12/11/2019
30 US 62/767,602 15/11/2018
US 62/909,970 03/10/2019
87 WO/2020/100027 22/05/2020
71 **PFIZER INC.**
235 EAST 42ND STREET, NUEVA YORK, NUEVA YORK 10017, (US)
74 MARY FERNÁNDEZ RODRÍGUEZ
72 TED WILLIAM JOHNSON (US); MINGYING HE (US); MICHELE ANN MCTIGUE (US); MEHRAN JALAIE (US); ROBERT STEVEN KANIA (US); REBECCA ANNE GALLEGO (US); SAJIV KRISHNAN NAIR (US); OMAR KHALED AHMAD (PK); JAMISON BRYCE TUTTLE (US); DAHUI ZHOU (US); MATTHEW L. DEL BEL (US); RU ZHOU (US); ANNE-MARIE DECHERT SCHMITT (US)
51 A 61K 31/4196, A 61K 31/437, A 61K 31/444, A 61P 35/00, C 07D 471/04
54 **COMPUESTOS DE AZALACTAM COMO INHIBIDORES DE HPK1**
57 La presente invención se refiere a compuestos de la Fórmula general (I) y sales de estos aceptables desde el punto de vista farmacéutico, en donde R^1, R^{1a}, R^2, R^3, R^4, y $(R^5)_a$ son como se definen en la presente, a composiciones farmacéuticas que comprenden dichos compuestos y sales de estos aceptables desde el punto de vista farmacéutico, y a métodos de uso de dichos compuestos, sales de estos aceptables desde el punto de vista farmacéutico y composiciones para el tratamiento del crecimiento anormal de células, que incluye cáncer.

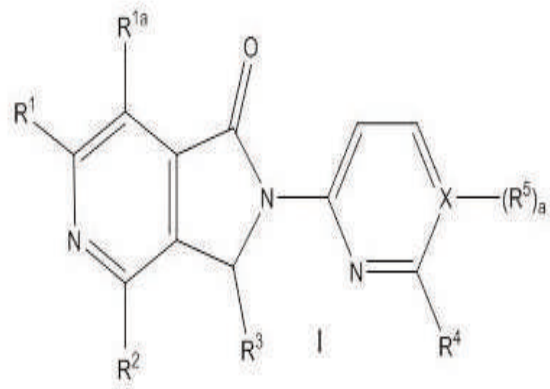

12 **SOLICITUD DE PATENTE DE INVENCIÓN FASE NACIONAL PCT**
21 P2021-0068
85 16/04/2021
86 PCT/EP2019/078992 24/10/2019
30 EP 18203196.3 29/10/2018
87 WO 2020/089026 07/05/2020
71 **BOEHRINGER INGELHEIM INTERNATIONAL GMBH**
BINGER STRASSE 173, 55216, INGELHEIM AM RHEIN, ALEMANIA
74 ORIETTA BLANCO MINIÑO
72 JOERG P. HEHN (DE); ANDREAS BLUM, (DE); OLIVER HUCKE, (DE); STEFAN PETERS, (DE)
51 A 61K 31/454, A 61K 31/4545, A 61K 31/5377, A 61P 1/16, A 61P 11/00, A 61P 13/12, A 61P 27/00, A 61P 35/00, A 61P 9/00, C 07D 213/71, C 07D 401/12, C 07D 401/14, C 07D 405/14
54 **DERIVADOS DE PIRIDINIL SULFONAMIDA, COMPOSICIONES FARMACÉUTICAS Y USOS DE ESTOS**
57 La invención se refiere a nuevos derivados de piridinil sulfonamida de la Fórmula (I) en donde R^1, A y n son como se definieron en la descripción y en las reivindicaciones, a su uso como medicamentos, a métodos para su uso terapéutico y a composiciones farmacéuticas que los contienen.

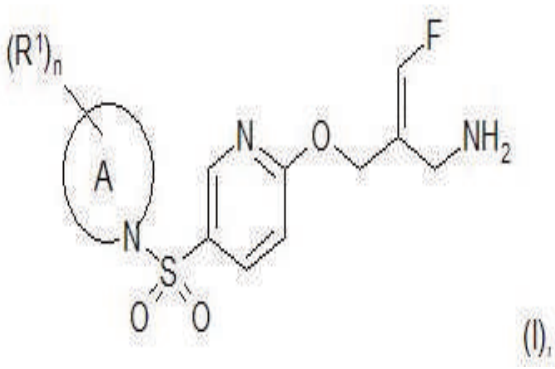

SOLICITUD DE PATENTE DE INVENCIÓN

12 **SOLICITUD DE PATENTE DE INVENCIÓN**
21 P2021-0056
85 31/03/2021
86 PCT/US2019/054231 02/10/2019
30 US 62/740,137 02/10/2018;
US 62/750,559 25/10/2018
US 62/788,187 04/01/2019
87 WO 2020/072598 A1 09/04/2020
71 **LUNELLA BIOTECH, INC.**
145 RICHMOND ROAD OTTAWA, ON K1Z 1A1, (CA)
74 PATRICIA VILLEGAS
72 MICHAEL P. LISANTI (US); FEDERICA SOTGIA (US)
51 A 61K 31/7042, A 61K 31/7048, A 61P 31/04
54 **DERIVADOS DE AZITROMICINA Y ROXITROMICINA COMO FÁRMACOS SENOLÍTICOS**
57 Esta descripción expone el uso de azitromicina, roxitromicina y telitromicina, derivados de los mismos, como fármacos senolíticos. La BrdU se usó para inducir senescencia en un modelo de líneas de células fibroblastos humanas. También se describen métodos para seleccionar compuestos con actividad senolítica. El ensayo de SRB se usó para medir la viabilidad celular a través del contenido de proteínas. Se descubrió que azitromicina, roxitromicina y telitromicina son fármacos senolíticos. Se descubrió que azitromicina, roxitromicina y telitromicina, productos farmacéuticos aprobados clínicamente, son fármacos senolíticos. Azitromicina indujo considerablemente tanto glicólisis aeróbica, como autofagia en fibroblastos humanos, pero mostró efectos bifásicos que incluían sobre las tasas de consumo de oxígeno mitocondrial con actividad inhibitoria a 50 μM y actividad estimuladora a 100 μM. El sistema de ensayo en tiempo real xCELLigenceMR mostró que azitromicina focaliza preferentemente células senescentes, eliminando aproximadamente 97% (casi una reducción de 25 veces en las células senescentes).

PASA A LA PÁGINA SIGUIENTE

VIENE DE LA PÁGINA ANTERIOR

CONCESIÓN DE PATENTE DE INVENCIÓN

12 **CONCESION DE PATENTE DE INVENCIÓN**
11 P2019-0152
21 P20190152
85 06/06/2019
43 15/09/2019
86 PCT/EP2017/078584 08/11/2017
87 WO 2018/108390 21/06/2018
71 SICPA HOLDING SA
AVENUE DE FLORISSANT 41, 1008, PRILLY, (CH)
72 LAURA VICTORIA CASTILLO SEPÚLVEDA
72 DIEGO DE CARVALHO COSTA (BR); NILTON MARCHETTO (BR); RAYNIER DOUGLAS BARBOSA GOMES (BR)
51 B 65G 21/20, B 65G 47/82
54 **CONFIGURACIÓN DE CARRIL DE GUÍA, TRANSPORTADOR Y MÉTODO PARA TRANSPORTAR CONTENEDORES**
57 La presente invención se refiere a una configuración de carril de guía para un transportador y a un transportador que comprende una configuración de carril de guía, en donde el transportador se puede usar, por ejemplo, para transportar productos, envases o contenedores. La configuración de carril de guía puede comprender un detector, en particular, un sensor de distancia o una cámara, configurado para detectar una distancia hasta una cara lateral de un contenedor transportado por el transportador o una dimensión lateral del contenedor, en donde el accionador se activa en función de una señal de medición procedente del detector.

Fig. 1

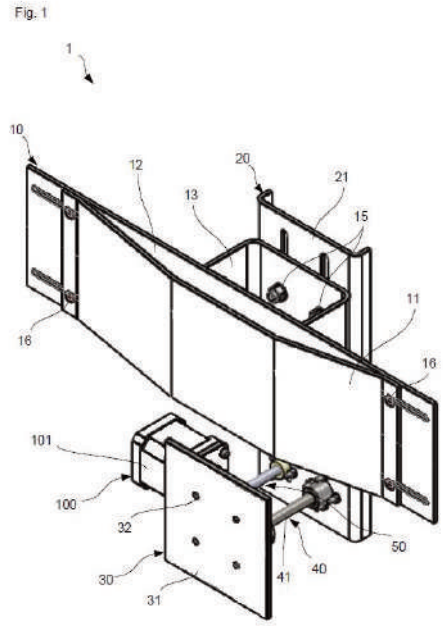

CONCESIÓN DE PATENTE DE INVENCIÓN

12 **CONCESION DE PATENTE DE INVENCIÓN**
11 P2014-0070
21 P20140070
85 09/04/2014
43 30/07/2014
86 PCT/US2012/059720 11/10/2012
30 CN PCT/CN2012/079012 23/07/2012
US 61/547,162 14/10/2011
87 WO2013/055897 18/04/2013
71 ABBVIE INC.
1 NORTH WAUKEGAN ROAD, 60064, NORTH CHICAGO, ILLINOIS, (US).
72 MARÍA DEL PILAR TRONCOSO
72 XILU WANG (US); LE WANG (US); AARON R. KUNZER (US); MICHAEL D. WENDT (US); GERARD M. SULLIVAN (US); GEORGE DOHERTY (US); TODD M. HANSEN (US); ANDREW SOUERS (US); ZHI-FU TAO (US); MILAN BRUNKO(US); XIAOHONG SONG (US); ROBIN FREY (US); ANDREW JUDD (US).
51 A 61K 31/4725, A 61P 35/00, C 07D 417/14, C 07D 471/04, C 07D 487/04, C 07D 513/04
54 **DERIVADOS DE 8-CARBAMOIL-2-(2,3- PIRID-6-ILO DI SUSTITUIDO) -1,2,3,4-TETRAHIDROISOQUINOLINA COMO AGENTES INDUCTORES DE LA APOPTOSIS PARA EL TRATAMIENTO DEL CANCER Y ENFERMEDADES INMUNES Y AUTOINMUNES**
57 Se divulgan nuevos compuestos sustituidos derivados de 8-carbamoil-3,4-dihidroisoquinolin-2(1H)-ilo que se unen a la proteína antiapoptótica Bcl-xL, promueven la apoptosis celular y son útiles para el tratamiento de, por ejemplo, tumores sólidos y hematológicos, tipos de cáncer en los cuales se expresa la proteína Bcl-cL incluyendo cáncer de vejiga, cáncer de cerebro, cáncer de mama, cáncer de médula ósea, cáncer de cuello uterino, leucemia linfocítica crónica, cáncer colorrectal, cáncer de esófago, cáncer hepatocelular, leucemia linfoblástica, linfoma folicular, una forma maligna linfoide originada de células T o de células B, melanoma, leucemia mielogénica, mieloma, cáncer oral, cáncer de ovario, cáncer de pulmón de células no pequeñas, cáncer de próstata, cáncer de pulmón de células pequeñas o cáncer de bazo. Un ejemplo de compuesto es el EJEMPLO 3, ácido 6-[8-(1,3-benzotiazol-2-ilcarbamoil)-3,4-dihidroisoquinolin-2(1H)-il]-3-[5-metil-1-(triciclo[3.3.1.1^{3,7}]dec-1-ilmetil)-1H-pirazol-4-il]piridin-2-carboxílico, el cual tiene la estructura:

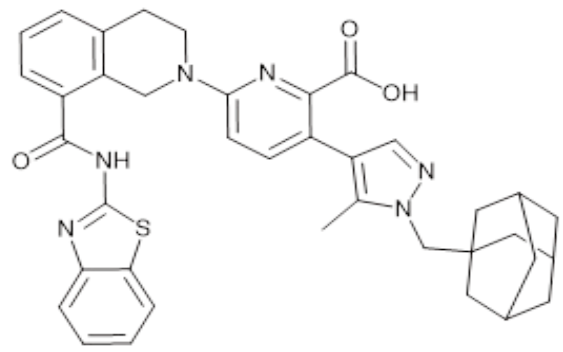

CONCESIÓN DE PATENTE DE INVENCIÓN

12 **CONCESION DE PATENTE DE INVENCIÓN**
11 P2017-0038
21 P20170038
85 03/02/2017
43 15/04/2018
86 PCT/EP2015/067804 03/08/2015
30 EP 14179692.0 04/08/2014
EP 15159342.3 17/03/2015
87 WO 2016/020320 11/02/2016
71 **BAYER PHARMA AKTIENGESELLSCHAFT**
MÜLLERSTRASSE. 178, 13353, BERLÍN, ALEMANIA (DE)
72 **ORIETTA BLANCO MINIÑO**
72 HANS BRIEM (DE); GERHARD SIEMEISTER (DE); LARS WORTMANN (DE); MARCUS KOPPITZ (DE); FRANZ VON NUSSBAUM (DE); PHILIP LIENAU (DE); DIETER MOOSMAYER (DE); KNUT EIS (DE); ULRICH LÜCKING (DE); WILHELM BONE (DE); BENJAMIN BADER (DE); ANTJE MARGRET WENGNER (DE); UWE EBERSPÄCHER (DE); HANS SCHICK (DE); JULIEN LEFRANC (DE); JOANNA GRUDZINSKA-GOEBEL (DE)
51 A 61K 31/5377, A 61P 35/00, C 07D 471/04
54 **COMPUESTOS 2-(MORFOLIN-4-IL)-1,7-NAFTIRIDINAS UTILES PARA TRATAR ENFERMEDADES HIPERPROLIFERATIVAS**
57 Compuestos 2-(morfolin-4-il)-1,7-naftiridina sustituidos de la fórmula general (I) o (Ib), métodos de preparación de dichos compuestos, compuestos intermediarios de utilidad para preparar dichos compuestos, composiciones farmacéuticas y combinaciones que comprenden dichos compuestos y el uso de dichos compuestos en la elaboración de una composición farmacéutica para el tratamiento o la profilaxis de una enfermedad, en particular de una enfermedad hiperproliferativa como único agente o en combinación con otros ingredientes activos.

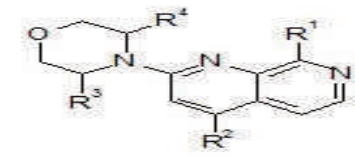

(I)

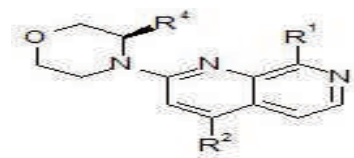

(Ib)

SOLICITUD DE DISEÑO INDUSTRIAL

12 **SOLICITUD DE DISEÑO INDUSTRIAL**
21 D2021-0012
22 15/01/2021
30 US 29/743,222 20/07/2020
71 **CINCO SPIRITS GROUP, LLC**
1075 PARK AVENUE, #13B, 10128, NEW YORK, (US).
74 PATRICIA VILLEGAS
72 MARK SMITH (US); MICHAEL JORDAN (US)
51 Clase 09 Sub Clase 01
54 **BOTELLA**
57

Fig. 1

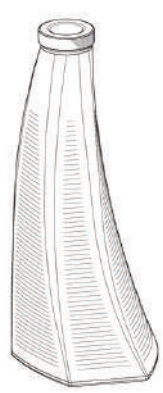

SOLICITUD DE DISEÑO INDUSTRIAL

12 **SOLICITUD DE DISEÑO INDUSTRIAL**
21 D2021-0011
22 15/01/2021
30 US 29/743,223 20/07/2020
71 **CINCO SPIRITS GROUP, LLC**
1075 PARK AVENUE, #13B, 10128, NEW YORK, (US).
74 PATRICIA VILLEGAS
72 MARK SMITH (US); MICHAEL JORDAN (US)
51 Clase 09 Sub Clase 07
54 **TAPON DE BOTELLA**
57

Fig. 1

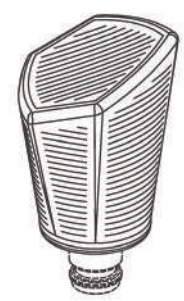

Fig. 2

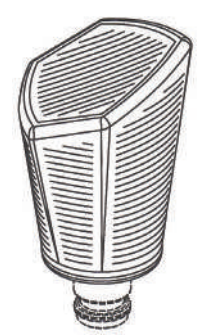

PASA A LA PÁGINA SIGUIENTE

VIENE DE LA PÁGINA ANTERIOR

SOLICITUD DE MODELO DE UTILIDAD

12 **SOLICITUD DE MODELO DE UTILIDAD**
21 U2021-0085
22 05/05/2021
71 **CESAR AUGUSTO PEÑA ACOSTA**
CURAZAO #5, ENSANCHE OZAMA, 11501, SANTO DOMINGO ESTE, (RD)
74 CESAR AUGUSTO PEÑA ACOSTA
72 CESAR AUGUSTO PEÑA ACOSTA
51 A 61B 18/14
54 **ELECTRODO ESFERICO (BOLA) DE RADIO FRECUENCIA – MULTIFUNCIONAL PARA ABLACION QUISTE DE NABOTH EN CANAL ENDOCERVICAL**
57 La solución presentada resuelve el problema de los quistes naboth en el canal endocervical, al presentar un electrodo quirúrgico de radiofrecuencia tridimensional esférico, que incluye en el mango una graduación milimétrica y un anillo de fijación de medida con un orificio pasante en el interior y una cabeza de electrodo esférico, logrando mediante la graduación milimétrica y el anillo de fijación que el electrodo penetre en el canal endocervical hasta la posición exacta del quiste de naboth. Este electrodo permite eliminar los quistes de Naboth localizados en el canal endocervical, aplicándole calor (ablación-desecación) a una intensidad de 45-75 vatios y de 20-30 segundos cada aplicación, además succionando e irrigando el contenido mucoso de los mismos. Podremos aplicar tratamiento con cremas cicatrizantes, antinflamatorios, antibióticos, antimicóticos y anestésicos. Logrando permeabilizar el conducto, conseguiremos mejoría en cuanto a los síntomas dolorosos menstruales (dismenorrea), mejorar la fertilidad y eliminar los procesos infecciosos de canal endocervical.

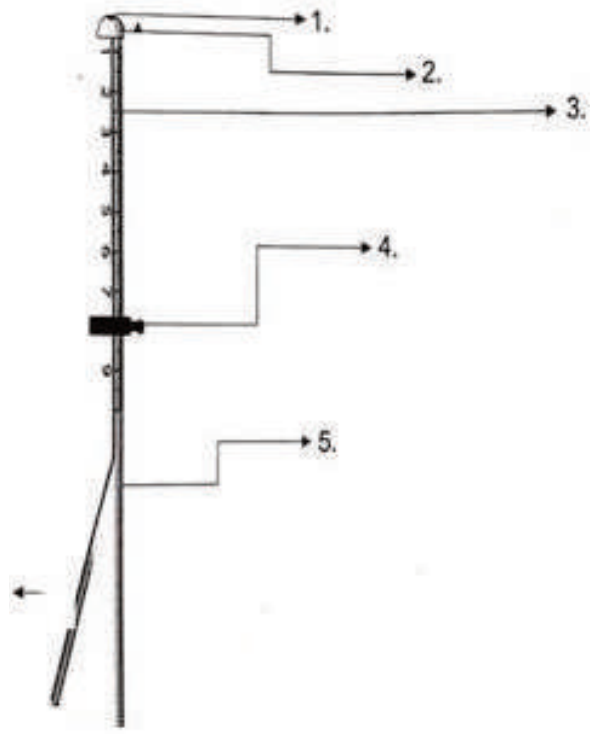

SOLICITUD DE DISEÑO INDUSTRIAL

12 **SOLICITUD DE DISEÑO INDUSTRIAL**
21 D2021-0059
22 07/04/2021
30 US 29/754228 08/10/2020
71 **PROXR, LLC**
220 ARGONNE, STE. J, 63122, KIRKWOOD, MO, (US)
74 PATRICIA VILLEGAS
72 GERALD LEO PHELAN (US)
51 Clase 21 Sub Clase 02
54 **PERILLA ENVOLVENTE PARA BATE DE BÉISBOL**
57

CONCESIÓN DE PATENTE DE INVENCIÓN

12 **CONCESION DE PATENTE DE INVENCIÓN**
11 P2016-0068
21 P20160068
85 22/03/2016
43 31/05/2016
86 PCT/PE2015/000013 30/07/2015
30 PE 1316-2015/DIN 13/07/2015;
US 14/447,917 31/07/2014;
US 14/448,000 31/07/2014
87 WO 2016/018163 A1 04/02/2016
71 **EXSA, S.A.**
CALLE LAS BEGONIAS NO. 415, PISO 12, 27, LIMA, (PE)
72 **ORIETTA BLANCO MINIÑO**
72 KARL GEORG MASLO LUNA (PE); HEBERTH LAWRENCY RUÍZ VALLE (PE)
51 C 06B 31/28
54 **MÉTODOS PARA ELABORAR COMPOSICIONES EXPLOSIVAS DE ANFO Y ANFO PESADO**
57 La presente invención está relacionada a métodos para elaborar composiciones explosivas como agentes de voladura en la industria y minería, las cuales están formadas por nitrato de amonio y combustible, también conocidas como ANFO (Ammonium nitrate/Fuel Oil), y a las composiciones explosivas formadas por emulsión a granel y ANFO, también conocidas como ANFO pesado. En particular, la presente invención comprende dos modalidades de método para la utilización de nitrato de amonio de alta densidad en la elaboración de estas composiciones explosivas, en donde los métodos de la invención solucionan el problema de la obtención de explosivos tipo ANFO y ANFO pesado a partir de nitrato de amonio grado técnico o fertilizante como substituto de nitrato de amonio poroso.

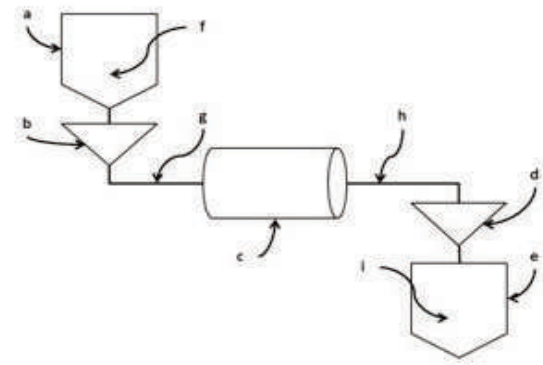

FIGURA 1

DEPARTAMENTO DE INVENCIONES
ACTOS MODIFICATORIOS

NO. EXPEDIENTE	FECHA SOL. MODIF.	ART. 32, NUM. 1 Y 2; ART. 149, NUM. 1 Y ART. 150 LEY 20-00 APLICADOS	TITULO DEL EXPEDIENTE	CORRECCIÓN DE INVENTOR
P2020-0067	1/5/20	149	MODULADORES DE LA VIA DE ESTRÉS INTEGRADA	QINGWEI ZHANG
P2020-0066	24/5/21	149	MODULADORES DE LA VIA DE ESTRÉS INTEGRADA	QINGWEI ZHANG

EN VIRTUD DEL ART. 159 DE LA LEY 20-00 SOBRE PROPIEDAD INDUSTRIAL, FUERON PUBLICADAS EN NUESTRA PAGINA WEB WWW.ONAPI.GOB LAS SIGUIENTES RESOLUCIONES DE APELACIONES, EMITIDAS POR EL DIRECTOR GENERAL.

NO. RESOLUCION	FECHA	RECURSO	SIGNO RECURRENTE	SIGNO RECURRIDO
0095-2020	1/12/2020	APELACIÓN	ALTER (DENOMINATIVA)	
0016-2021	11/02/2021	APELACIÓN	ROLLINS (DENOMINATIVA)	ROLEX (MIXTA)
0033-2021	4/03/2021	APELACIÓN	TIODEX (DENOMINATIVA)	
0058-2021	25/03/2021	APELACIÓN	ASOCIACION DOMINICANA DE REEDUCADOS-ASODORE	ASOCIACION DOMINICANA DE REGIDORES ASODORE
0061-2021	15/04/2021	APELACIÓN	QUICK CASH MONSTER (MIXTA)	MONSTER ENERGY
0074-2021	29/04/2021	APELACIÓN	DUCKTAPE (DENOMINATIVA)	DUCK (DENOMINATIVA)
0075-2021	29/04/2021	APELACIÓN	FERTINALE (DENOMINATIVA)	FINALE (DENOMINATIVA)
0081-2021	29/04/2021	APELACIÓN	RICAVENA (DENOMINATIVA)	
0090-2021	29/04/2021	APELACIÓN	ANDERSON MONEGRO	INDUSTRIALES DE MUEBLES MONEGRO
0091-2021	29/04/2021	APELACIÓN	ANDERSON MONEGRO (ROTULO)	INDUSTRIALES DE MUEBLES MONEGRO
0092-2021	6/05/2021	APELACIÓN	VANSTAR (MIXTA)	VANS (MIXTA)
0095-2021	6/05/2021	APELACIÓN	METABINE (DENOMINATIVA)	
0099-2021	13/05/2021	APELACIÓN	ALERTAR (DENOMINATIIVA)	ALATTAR (MIXTA)

PUBLICACION SOLICITUD SIGNOS DISTINTIVOS

(NOMBRES COMERCIALES)

Esta publicación incluye todas las solicitudes con pago de publicación recibidas del 9 al 22 de Junio de 2021

[210] EXP.	[220] SOL. FECHA	[561] NOMBRE COMERCIAL	[510] ACTIVIDAD	[730] SOLICITANTE
E/2021-31402	1/6/21	"ELIGE VIVIR SEGURO, ELIGE BLACK-HAWK" (LEMA COMERCIAL)	LEMA COMERCIAL ASOCIADO AL NOMBRE COMERCIAL: BLACK-HAWK SECURITY; REG. NO. 634254	JUAN JOSE VALDEZ POLANCO
E/2021-18340	31/3/21	DOMINICANA INTERNACIONAL TV (LEMA COMERCIAL)	LEMA COMERCIAL ASOCIADO AL NOMBRE COMERCIAL: QUISQUEYA TELEVISIÓN - 17; REG. NO. 614115	CORPORACIÓN ESTATAL DE RADIO Y TELEVISIÓN (CERTV-RTVD)
E/2021-27466	12/5/21	HECHOS CON CARIÑO ((LEMA COMERCIAL)	LEMA COMERCIAL ASOCIADO AL NOMBRE COMERCIAL: HELADOS BON; REG. NO. 272682	HELADOS BON, S. A.
E/2021-30718	28/5/21	INNOVACION ELECTROMATICA EN TU PODER (LEMA COMERCIAL)	LEMA COMERCIAL ASOCIADO AL NOMBRE COMERCIAL: ILUMEYCO; REG. NO. 186792	DOMINGO FRANCIS DIAZ PEREZ
E/2021-27738	13/5/21	LA FERRETERIA DE LA CONSTRUCCION MODERNA (LEMA COMERCIAL)	LEMA COMERCIAL ASOCIADO AL NOMBRE COMERCIAL: PROCONTRATISTA; REG. NO. 107204	CESAR GABRIEL MARTINEZ DEL ORBE
E/2021-29825	24/5/21	LOGREMOS UNIDOS EL BIENESTAR INFANTIL (LEMA COMERCIAL)	LEMA COMERCIAL ASOCIADO AL NOMBRE COMERCIAL: FUNDACIÓN PULIENDO EL SISTEMA; REG. NO. 612137	CHRISTIAN HERNANDEZ GRULLON

PUBLICACION REGISTROS SIGNOS DISTINTIVOS

(NOMBRES COMERCIALES)

Esta publicación incluye todas las solicitudes (unificadas) que han obtenido su carta certificado del 10 al 22 de Junio de 2021

[210] EXP.	[220] SOL. FECHA	[561] NOMBRE COMERCIAL	[510] ACTIVIDAD	[730] SOLICITANTE	[111] REGISTRO
E/2021-35085	21/6/21	100 COSMOS TEAM	DESARROLLAR PROYECTOS EMPRESARIALES, INVERTIR EN CAPITALES NACIONALES Y EXTRANJEROS, OFRECER ASESORAMIENTO COMERCIAL.	RHINA LUCIA GARCIA OVALLE	638307
E/2021-32541	15/6/21	2020 OPTICAL SERVICES - PMONT	VENTA DE MONTURAS OFTALMICAS, CRISTALES RECETADOS, GAFAS PARA EL SOL POLARIZADAS, REPARACIÓN DE LENTES Y GAFAS.	ENRIQUE ALEXANDER PACHECO MONTERO	637493
E/2021-30428	26/5/21	21 ESENCIAS	VENTA DE JABONES ARTESANALES, CREMAS Y PRODUCTOS COSMETICOS.	CLAUDIA MICHELLE SERRATA PEREZ	634508
E/2021-30553	11/6/21	3 HARELIN AUTOS AND RENT A CAR	VENTAS, RENTAS E IMPORTACIONES DE VEHICULOS.	HAMLET OSWALDO MEJIA PEREZ	637059
E/2021-33138	10/6/21	3 SAPORI	VENTA DE PIZZA Y SERVICIOS DE RESTAURANTE	CRISTIANO DAVIDE MARIA FIAMMELLA	636709
E/2021-33009	14/6/21	3G INTERNATIONAL- REPÚBLICA DOMINICANA	SERVICIOS DE EXTRACCION, COMERCIALIZACION Y VENTA DE MINERALES TALES COMO ORO, PLATA, COLTAN Y AFINES.	HECTOR HARLIN HUNGRIA GONZALEZ	637172
E/2021-35238	21/6/21	4TODIA AGRUPACION MUSICAL	SE DEDICA A LOS SHOW EN VIVOS, ORGANIZACION DE EVENTOS, ESTUDIOS DE GRABACION, AGRUPACION MUSICAL, PRESENTACION DE EVENTOS Y ESPECTACULOS.	JARLEN MANUEL MOYA DURAN, RAMON FRANCISCO BLANCO MONEGRO	638454
E/2021-33213	15/6/21	5JS	RENTAR CARROS,COMPRA, VENTA Y ADMINISTRACIÓN DE FINCAS, ESTABLECIMIENTO, PROMOCIÓN Y ADMINISTRACIÓN DE ZONAS FRANCAS.	JENNY ALTAGRACIA AYBAR ARACENA, JOEL ABREU AYBAR	637355
E/2021-32510	8/6/21	780 INVESTMENT HG	INVERSIÓN INMOBILIARIA, VENTA Y ALQUILER DE PROPIEDADES, DESARROLLO DE CONSTRUCCION Y DE LA INVERSIÓN.	HECTOR GUZMAN GROSS	636258
E/2021-7838	14/5/21	827 TAINOS TATTOO	SERVICIOS DE TATUAJES, VENTAS DE ACCESORIOS Y MATERIALES DE TATUAJES.	DANESKA GRISSEL RUIZ MARQUEZ	637796
E/2021-34376	16/6/21	A&G RENT A CAR 30	RENTA DE VEHÍCULOS DE MOTOR.	JAN ESTERLIN GRATEREAUX, HABRAHAN TAVERAS HERNANDEZ	637702
E/2021-35203	21/6/21	A. DIAZ AUTO	COMPRA, VENTA, IMPORTACIÓN Y FINANCIAMIENTO DE VEHÍCULOS	ADELSIO RAMON DIAZ JIMENEZ	638425
E/2021-33125	16/6/21	A_IMAGEN	PROGRAMA DE TV. MODA Y BELLEZA.	ALEJA FLORES MARTINEZ	637939
E/2021-34132	15/6/21	AAINCOEX	SERVICIOS DE IGUALAS CONTABLES.	AGUSTIN ANTIGUA CANDELARIO	637490
E/2021-34079	15/6/21	ABAMI	CREACION, FABRICACIÓN Y VENTA DE UNA LINEA DE ROPAS.	BALMI DIAZ ABREU	637433
E/2021-30617	10/6/21	ABENIS TRANSPORTE	SERVICIOS DE TRANSPORTE	AMADO BENITEZ ISAAC	636742
E/2021-32837	9/6/21	ABLEREX	IMPORTACIÓN, VENTA, DISTRIBUCIÓN Y REPRESENTACIÓN DE PRODUCTOS ELÉCTRICOS, TALES COMO REGULADORES DE VOLTAJE.	SOCRATES ANTONIO DE JESUS CUELLO RODRIGUEZ	636520
E/2021-33132	10/6/21	ABOCLICK	SERVICIOS LEGALES EN GENERAL A PERSONAS FISICAS Y JURIDICAS A TRAVES DE MEDIOS TECNOLOGICOS Y APLICACIONES MÓVILES (APP).	ALEJANDRA GONZÁLEZ RODRÍGUEZ	636713
E/2021-26470	16/6/21	ABREU BUSINESS GROUP RLAV	ADMINISTRACIÓN, REGENCIA Y REPRESENTACIÓN DE MARCAS, FRANQUICIAS Y BIENES RAÍCES, INVERSIÓN Y FINANCIACIÓN DE SOCIEDADES.	RAFAEL LEONIDAS ABREU VALDEZ	637920
E/2021-35058	21/6/21	ABUNTA	ESTE NOMBRE COMERCIAL SERÁ UTILIZADO PARA TENEDORES DE INMUEBLES.	FABIOLA MARIA DISLA NUÑEZ	638276
E/2021-34566	17/6/21	AC ESTRELLA & ASOCIADOS	DISEÑO DE PROYECTOS DE CONSTRUCCION DESDE EL CONCEPTO INICIAL HASTA SU FINALIZACION	MAURICIO RAMON ESTRELLA DESCHAMPS	637843
E/2021-29646	15/6/21	ACTIVEDATE CARGO	EXPORTACIÓN E IMPORTACIÓN DE CARGA AEREA.	JUAN PABLO DUARTE DE LA CRUZ	637406
E/2021-29164	9/6/21	ACTV TELEVISIÓN	PRODUCCIÓN DE PROGRAMAS DE TELEVISIÓN POR CABLE Y REDES SOCIALES.	JOSE MANUEL HOLGUIN PERALTA	636757
E/2021-33827	14/6/21	ADE STETIC	SERVICIOS DE LIMPIEZA FACIAL.	ADELFI FLORANGEL PERALTA LIRANZO	637268
E/2021-31351	11/6/21	ADMACUS GROUP	PRESTACION DE SERVICIOS DE ASESORIA, CONSULTORIA Y GESTION DE PRENSA Y COMUNICACION CON FINES COMERCIALES.	PATRICIA OGANDO SOUFFRONT	636879
E/2021-33139	10/6/21	ADRIDULCE	VENTA Y COMERCIALIZACIÓN DE ALIMENTOS DULCES Y SALADOS USANDO RECETAS FAMILIARES.	ADRIANA ARAQUE ALFARO	636716
E/2021-26906	18/6/21	AERCA INVESTMENT GROUP	INVERSIONES EN GENERAL.	BUFETE MEJIA-RICART & ASOCIADOS, S.R.L.	638102
E/2021-31784	2/6/21	AFG AGRIMENSURA Y CONSTRUCTURA	TRABAJOS DE AGRIMENSURA, TASACIONES, CONSTRUCCIÓN DE OBRAS CIVILES Y MANEJO AMBIENTAL, BIENES RAÍCES.	ALEXANDER FONDEUR GOMEZ	636384
E/2021-33715	14/6/21	AFICITEL INTERNATIONAL PRODUCTIONS	PRODUCCIONES CINEMATOGRÁFICAS, SPOT PUBLICITARIOS, VÍDEOS CLIPS, PINTURA, BAILES, MODELAJES.	GARY ALBERTO CORPORAN PIMENTEL	637146
E/2021-34645	17/6/21	AFRICHAHEL DOMINICANA	IMPORTACIÓN, VENTA Y DISTRIBUCIÓN DE PRODUCTOS FARMACÉUTICOS.	HITESH LALWANI	637911
E/2021-32458	8/6/21	AFRION	FABRICACIÓN Y VENTA DE PRODUCTOS COSMÉTICOS Y DEL CABELLO.	KAREN FRIAS MINAYA	636229
E/2021-33134	15/6/21	AFROCOQUETA	SALON DE BELLEZA PARA OFRECER SERVICIOS DE ELABORACION DE PEINADOS, CUIDADO Y TRATAMIENTO PARA EL CUERO CABELLUDO.	ANA DE LA CRUZ PICHARDO	637512
E/2021-35116	21/6/21	AGAT INVESTMENT	TENEDORES DE INMUEBLES.	FABIOLA MARÍA DISLA NUÑEZ	638330
E/2021-29940	9/6/21	AGENCIA MULTIPLES DE SERVICIOS AMIS	VENTAS DE VUELOS, RESERVAS DE HOTELES NACIONALES E INTERNACIONALES, VILLAS, VIAJES INTERNACIONALES, ASESORÍA MIGRATORIA.	AGENCIA MULTIPLES DE SERVICIOS AMIS, S.R.L.	636552
E/2021-32872	14/6/21	AGENTE DE CAMBIO CUEVAS	COMPRA Y VENTA DE MONEDAS EXTRANJERAS, CAMBIO DE CHEQUES, SERVICIOS DE CAMBIO DE DIVISAS.	NELSY ALEJANDRA CUEVAS MATEO	637297
E/2021-30915	28/5/21	AGENTE SEGURIDAD ESPECIAL JULIO GARCIA ASE-JG	BRINDAR SERVICIOS DE SEGURIDAD PERSONAL, COMERCIAL, DE EVENTOS SOCIALES, PUBLICOS, PRIVADOS EN GENERAL.	AGENTE DE SEGURIDAD ESPECIAL JULIO GARCIA ASE-JG, S.R.L.	636334
E/2021-27548	10/6/21	AGREGADOS WIYOT	LA EXTRACCIÓN, PROCESAMIENTO, PRODUCCIÓN, VENTA Y DISTRIBUCIÓN DE MATERIALES DE CONSTRUCCIÓN	ANA LUCIA ROJAS MELENDEZ, JUAN CARLOS UREÑA TIBURCIO	636689
E/2021-33175	10/6/21	AGRIARROZ	COMERCIALIZACION Y PROCESAMIENTO DE ARROZ, VENTAS DE INSUMOS COMO: ABONO Y AGROQUIMICOS Y FUMIGACIONES AEREAS.	GREGORIO CASTILLO PEREZ	636731
E/2021-32663	8/6/21	AGRICALIDAD AYBAR ORTIZ	COMERCIALIZACIÓN DE PRODUCTOS AGRÍCOLAS E INDUSTRIALES, CRUDOS Y COCIDOS	AMPARO AYBAR ORTIZ	636394
E/2021-33458	11/6/21	AGRO-EXPORT CABA MINIER	PRODUCCION, EXPORTACION E IMPORTACION DE FRUTAS Y VEGETALES.	FRANCISCO ANTONIO CABA MINIER	636940
E/2021-33268	17/6/21	AGROGRUPO INOA MEDINA	IMPORTACIÓN Y EXPORTACIÓN DE FRUTAS Y VEGETALES, IMPORTACIÓN DE TODO TIPO DE ALIMENTOS; VENTA DE ALIMENTO Y BEBIDA.	JORGE LUIS INOA MEDINA	637928
E/2021-32497	8/6/21	AGROINDUSTRIAL FRANCISCO AMARO	VENTA DE PRODUCTOS AGRÍCOLAS EN GENERAL.	FRANCISCO ANTONIO AMARO ESPAILLAT	636251
E/2021-26775	11/6/21	AGROINVERSIONES Y BIENES RAÍCES ROSELI UREÑA	VENTAS Y DISTRIBUCIÓN DE PRODUCTOS AGRÍCOLAS, VENTAS Y ALQUILER DE INMUEBLES E INVERSIONES INMOBILIARIAS.	GUSTAVO RODRIGUEZ NUÑEZ	636855
E/2021-31578	8/6/21	AGROLENO RD	EXPORTACIÓN, IMPORTACIÓN Y DISTRIBUCIÓN DE ALIMENTOS SECOS, FRESCOS Y CONGELADOS.	GUSTAVO ANTONIO CABRERA SANCHEZ, JOSE LENIN CASTILLO ATENCIO	636274
E/2021-34360	16/6/21	AGRONELVIS ORGANIC	PRODUCCIÓN, COMERCIALIZACIÓN, INDUSTRIALIZACION, EXPORTACIÓN E IMPORTACIÓN DE PRODUCTOS AGRÍCOLAS FRUTALES Y VEGETALES.	ONELCIDO ANTONIO NUÑEZ ESTEVEZ	637673
E/2021-30318	31/5/21	AGROPECUARIA FELIX ROLANDO FRANCO	SERVICIOS AGRÍCOLAS Y PECUARIOS	FELIX ROLANDO FRANCO GARCIA, FELIX ROLANDO FRANCO MARTE	637270
E/2021-32100	9/6/21	AGROPECUARIA LOS HERMANOS DAFREYSI Y DEYFEL	VENTA DE TODO TIPOS DE PRODUCTOS VETERINARIOS Y PRODUCTOS AGRICOLAS YERBICIDAS, ACARISIDA, FUNJICIDA Y ABONOS	DAMAISY SANTANA CASTRO	636627
E/2021-32504	8/6/21	AGROVETERINARIA JAYLAH SANTANA	VENTA, COMERCIALIZACION E IMPORTACION DE PRODUCTOS AGROQUIMICOS, VETERINARIOS Y AGRICOLAS.	YEFFREY JOSE SANTANA MENDEZ	636256
E/2021-31773	8/6/21	AGUA COOLMAX	ENVASADORA, DISTRIBUCIÓN Y VENTA DE AGUA PURIFICADA PARA EL CONSUMO HUMANO.	LAYRA FERNANDA BASALLO MENDEZ	636342
E/2021-33638	14/6/21	AGUA DIEGO	PURIFICACIÓN, DESTILACIÓN, COMERCIALIZACIÓN Y DISTRIBUCIÓN DE AGUA ENVASADA PARA CONSUMO HUMANO.	JUAN FRANCISCO SANTANA RIVAS	637075
E/2021-33291	10/6/21	AGUA GABY	PRODUCCIÓN, VENTA, COMERCIALIZACIÓN Y DISTRIBUCIÓN DE AGUA.	JUAN GABRIEL GENAO ADAMES, SANDY SANTOS DE JESUS	637155
E/2021-33705	14/6/21	AGUA PARA LA VIDA	FUNDACIÓN DEDICADA AL FOMENTO DE PROYECTOS DIRIGIDOS A LA PRESERVACIÓN DE LOS RECURSOS HIDRÁULICOS EXISTENTES EN EL PAÍS.	YVAN ORLANDO MININO PIMENTEL	637134
E/2021-34512	16/6/21	AGUA RÁPIDA DIMAX	SERVICIO DE AGUA A DOMICILIO, LLENADO DE TINACOS, CISTERNAS Y AFINES.	DIANA CAMILL RAMIREZ GONZALEZ, MAXIMO ERCILIO NUÑEZ CERON	637793
E/2021-31156	16/6/21	AGUA RODVILL	SERVICIOS DE PURIFICACIÓN, DISTRIBUCIÓN Y VENTA DE AGUA PARA EL CONSUMO HUMANO.	CARLOS MANUEL RODRIGUEZ SATURRIA, CAROLINA VILLAMAN DE RODRIGUEZ	637763
E/2021-35329	21/6/21	AGUAMARRD	ASESORIA Y VENTAS INMOBILIARIA, ALQUILERES, TASACIÓN DE INMUEBLES, DISEÑOS DE INTERIORES, CAPATACIONES DE PROYECTOS.	MAR & AGUAS INMOBILIARIA, S.R.L.	638263
E/2021-34192	15/6/21	AH SOLUCIONES TECNOLÓGICAS	ASESORÍAS, SOPORTE Y VENTAS EN SEGURIDAD ELECTRÓNICA.	RONNY OMAR ABAD NOLASCO	637558
E/2021-34880	18/6/21	AHAVAT AMMI	SIN FINES DE LUCRO.ACTIVIDADES SOCIALES EN LOS BARRIO Y LUGARES VULNERABLES TALES COMO, INSTRUIRLOS EN LA FE CRISTIANA.	ZACHI ITZHAK SHAPIRA	638134
E/2021-34003	15/6/21	AHISMI LUXURY SKIN	SERVICIOS DE CUIDADOS COSMÉTICOS Y ESTÉTICOS, MASAJES CORPORALES Y FACIALES.	AHISMEL ELIZABETH BAUTISTA GUZMÁN	637388

[210] EXP.	[220] SOL. FECHA		[510] ACTIVIDAD	[730] SOLICITANTE	[111] REGISTRO
E/2021-33532	15/6/21	AJ RODRIGUEZ RENT A CAR	IMPORTACIÓN, EXPORTACIÓN, COMPRA, VENTA, FINANCIAMIENTO Y ALQUILER DE TODO TIPO DE VEHICULOS.	REYNARDO DE JESUS RODRIGUEZ PLACENCIA	637427
E/2021-31676	11/6/21	AJLA AUTO IMPORT	COMPRA, VENTA, DISTRIBUCIÓN, PROMOCIÓN E IMPORTACIÓN DE VEHÍCULOS NUEVOS Y USADOS	LUIS ARIEL RUIZ ARACENA	636882
E/2021-32233	10/6/21	ALBURQUERQUE AGRO-EXPORTS	EXPORTACIÓN DE PRODUCTOS AGRÍCOLAS	NEYFRY BAUTISTA ALBURQUERQUE SEGURA	636814
E/2021-32833	9/6/21	ALCÀNTARA ORGÀNICOS AGRÍCOLA AROAGRI	DESARROLLO ACTIVIDADES AGRÍCOLAS Y GANADERÍA EN GENERAL	ALANK RICARDO RODRIGUEZ MENDEZ	636929
E/2021-34262	16/6/21	ALCOBA HOME CONSULTING	SERVICIO DE DISEÑOS, CONSTRUCCIÓN DE OBRAS PUBLICAS Y PRIVADAS, MANTENIMIENTO, IMPERMEABILIZACION, PINTURA, PLOMERIA.	TULLMIG COLLADO GOMEZ	637585
E/2021-30597	27/5/21	ALDOC & ASOCIADOS	ASESORIA CONTABLE, FISCAL Y FINANCIERA, SERVICIOS DE IGUALAS CONTABLES, AUDITORIAS, CONSTITUCION Y ACTUALIZACION DE COMPAÑIAS.	ROXANNA ALTAGRACIA ALMANZAR CASTILLO	637312
E/2021-33444	11/6/21	ALEBRIJES FOOD STUDIO	PREPARACIÓN Y VENTA DE SALSAS Y ALIMENTOS ESTILO MEXICANO.	RAÚL LEON ROJAS	636926
E/2021-33359	11/6/21	ALEIDA MARTE MARTE RAMIREZ DE BAUTISTA	VENTA DE ALIMENTOS CRUDOS Y PROCESADOS, BEBIDAS.	ALEIDA MARTE MARTE RAMIREZ DE BAUTISTA	636859
E/2021-34518	17/6/21	ALEXANDRA AMAYA CENTRO FONOAUDIOLÓGICO INTEGRAL	EVALUACIÓN Y TERAPIAS ESPECIALIZADAS PARA NIÑOS Y PADRES, ASESORÍAS FAMILIARES, ASESORÍAS ESCOLARES, CHARLAS Y TALLERES.	LUZ ATANY MONTILLA	637934
E/2021-35111	21/6/21	ALFA CERO	VENTAS DE ROPAS, CARTERAS, ZAPATOS Y COSMÉTICOS EN GENERAL.	HERIBERTO VALDEZ DUARTE	638325
E/2021-23347	17/6/21	ALFOMAR ELECTROMUEBLES	VENTA, COMPRA Y PRODUCCIÓN DE MUEBLES Y ELECTRODOMÉSTICOS, AL POR MAYOR Y AL DETALLE.	BELKIS ROSARIO MARTINEZ GEREZ, CRISTIAN AMAURY ALFONSECA MARTINEZ	638035
E/2021-32889	9/6/21	ALFRESNO	OPERACIÓN DE TIENDAS POR DEPARTAMENTO DEDICADAS A COMPRAR Y VENDER PRODUCTOS TALES COMO CALZADOS, PRENDAS DE VESTIR.	RUTH ESTHER MEDRANO RODRIGUEZ	637264
E/2021-34196	15/6/21	ALGONOVO PUNTA CANA	CONSTRUCCIÓN, COMPRA, REPARACIÓN, REMODELACIÓN, VENTA, HIPOTECA, ALQUILERES DE INMUEBLES, PROMOCIÓN Y MERCADEO INMOBILIARIO.	JOHANNY ALTAGRACIA GIL BRITO	637544
E/2021-34195	15/6/21	ALGONOVO REAL ESTATE	CONSTRUCCIÓN, COMPRA, REPARACIÓN, REMODELACIÓN, VENTA, HIPOTECA, ALQUILERES DE INMUEBLES, PROMOCIÓN Y MERCADEO INMOBILIARIO.	JOHANNY ALTAGRACIA GIL BRITO	637543
E/2021-34516	16/6/21	ALGROUP	FABRICACIÓN, ELABORACIÓN, PROCEDIMIENTO Y ENVASADO DE TODO TIPO DE PRODUCTOS FARMACÉUTICO Y CUIDADO PERSONAL.	JOSE ANTONIO ALFAU SANCHEZ	637797
E/2021-34868	18/6/21	ALGRUP	FABRICACIÓN, ELABORACIÓN, PROCEDIMIENTO Y ENVASADO DE TODO TIPO DE PRODUCTOS FARMACÉUTICO Y CUIDADO PERSONAL.	JOSE ANTONIO ALFAU SANCHEZ	638125
E/2021-32019	11/6/21	ALIANZA AGROPECUARIA PARA EL DESARROLLO, ALGROPEDESA	OTORGAMIENTO DE SERVICIOS DE CONSULTARÍAS Y ACOMPAÑAMIENTOS TÉCNICOS A ORGANIZACIONES DE PRODUCTORES AGROPECUARIOS.	ELADIO VIANNEY CONTRERAS REYES	637041
E/2021-33231	10/6/21	ALIDA LOPEZ MUNDO BALLOONS	VENTAS DE VANDEJAS FLORES Y GLOBOS, ASÍ COMO TODO TIPOS DE ARTÍCULOS PERSONALIZADOS	ALIDA LOPEZ MERCEDES	636785
E/2021-33691	14/6/21	ALIETH STORE	SERVICIOS DE TIENDA VIRTUAL DE ROPA Y ACCESORIOS.	ALBERTO JOSE CORNIEL	637126
E/2021-35229	21/6/21	ALISSON GIFT SHOP	VENTAS DE ACCESORIOS: CARTERAS, RELOJ, JUGUETES.	HILDA NOEMI FELIZ PEREZ	638457
E/2021-27020	11/6/21	ALL 4 INVESTMENTS	TRANSPORTE DE TODO TIPO DE CARGAS NACIONAL E INTERNACIONAL VÍA TERRESTRE, AÉREA Y MARÍTIMA.	ALAM MAXIMILIANO MONTES CORCINO	636853
E/2021-32838	9/6/21	ALMA & CORAZÓN	SERVICIO SUPERIOR EN CUIDAR NIÑOS A DOMICILIO Y EN INSTITUCIÓN PRIVADA, LLEVANDO A CABO TODOS LOS MECANISMOS DE SEGURIDAD NECESARIOS.	IRIS POWELEIT	636514
E/2021-34907	18/6/21	ALMACEN TAVAREZ RATR.	COMPRA Y VENTA DE ALIMENTOS Y PRODUCTOS COMESTIBLES PARA EL SUSTENTO DEL SER HUMANO.	RAFAEL ANTONIO TAVARES RODRIGUEZ	638158
E/2021-34611	17/6/21	ALMANZAR VEGA & ASOCIADOS	CORREDORES DE SEGUROS, COMPRA, VENTA, ALQUILERES Y ADMINISTRACIÓN DE INMUEBLES Y PROPIEDADES, ASESORÍA INMOBILIARIA.	ELOISA INALDA ALMANZAR VEGA DE CORDOVA	637894
E/2021-32356	14/6/21	ALOFOKE DE ÚLTIMO MINUTO MEDIA	EDITORA DE PERIÓDICO, REVISTAS Y PRODUCCIÓN DE MEDIOS DIGITALES.	ESMELIN SANTIAGO MATÍAS GARCÍA	637137
E/2021-35042	21/6/21	ALTA-CUINA	IMPORTACIÓN, VENTA Y DISTRIBUCIÓN DE MOBILIARIO DEL HOGAR U OFICINA.	ALTA-CUINA, S.R.L.	638264
E/2021-33786	14/6/21	ALTANERA	TENENCIA DE BIENES INMUEBLES, ADMINISTRACIÓN Y ALQUILER DE PROPIEDADES	CLAUDIA CALCAGNO CASASNOVAS	637829
E/2021-33027	9/6/21	AM TOTAL CARE BEAUTY & STECTIC	SERVICIOS DE ESTÉTICA Y TRATAMIENTO Y EMBELLECIMIENTO DE LA PIEL Y SUS ANEXOS, CONSULTA SOBRE MEDICINA FAMILIAR.	LUZ ATANI ACEVEDO MOSQUEA	636920
E/2021-34340	16/6/21	AMAIA, RENTS AND SALES	RENTA, VENTA Y COMPRA DE EQUIPOS Y VEHÍCULOS ACUÁTICOS (YATES, CATAMARAN, LANCHAS, BARCOS, MOTOS DE AGUA).	RISHENDELL ORTIZ CHECO	637659
E/2021-34252	16/6/21	AMAURYS HERNANDEZ RENT-CAR	SERVICIOS DE ALQUILER DE VEHÍCULOS	AMAURYS RAFAEL HERNANDEZ MERCEDES	637575
E/2021-28248	17/6/21	AMBRA COSMETICS	EMPRESA DEDICADA A LA ELABORACIÓN, PRODUCCIÓN, Y VENTAS NACIONALES E INTERNACIONALES DE MAQUILLAJE, COSMÉTICOS, Y PRODUCTOS DE BELLEZA.	AMBAR LEONY MARTE HERNANDEZ	637957
E/2021-20318	12/4/21	AMERIBLUE	CONSTRUCCIÓN DE CARRETERAS, EDIFICACIONES, ESTUDIOS DE SUELOS, REMODELACIONES DE EDIFICACIONES, TRANSPORTE DE MATERIAL.	AMERIBLUE, S.R.L., WENDY MICHELLE BETANCES CASADO	637783
E/2021-34381	16/6/21	AMIGOS DEL MUSEO DE ARTE MODERNO AMART	SUMAR ESFUERZOS, PARA QUE EL MUSEO DE ARTE MODERNO SE CONSTITUYA EN UNA VENTANA ABIERTA AL RESCATE, DISFRUTE Y PROYECCION DEL ARTE DOMINICANO.	AMIGOS DEL MUSEO DE ARTE MODERNO (AMART)	637693
E/2021-31435	16/6/21	AMORE DI PASTA RVRM	RESTAURANTE PARA VENTA DE COMIDAS ITALIANAS, VENTAS DE ALIMENTOS Y BEBIDAS.	HECTOR RUBEN DARIO MERETTE RODRIGUEZ, RAFAEL RAMON VASQUEZ HEINSEN	637664
E/2021-34211	15/6/21	AMS ELECTRIC & TECHNOLOGIES	SERVICIOS DE ELECTRICIDAD Y DOMÓTICA. COMPRA, VENTA, IMPORTACIÓN Y DISTRIBUCIÓN DE TODO TIPO DE MATERIALES ELÉCTRICOS Y DEMÓTICOS. FERRETERÍA.	CARLOS JULIO RAMIREZ SEVERINO, ANGEL ADONIS SOSA RAMIREZ	637584
E/2021-33530	16/6/21	AMYT BAR LOUNGE	EXPENDIO DE BEBIDAS.	YOVEIRYS TORIBIO VENTURA	637655
E/2021-33330	17/6/21	ANA MONTERO CONSULTING GROUP	SERVICIOS DE CONTABILIDAD, AUDITORIA Y ASESORÍAS FISCAL.	ANA YULEYSI MONTERO MONTERO	637877
E/2021-34120	18/6/21	ANALISIS SEMANAL CON ESTEFANY HERNANDEZ	PROGRAMA DE TELEVISIÓN, REVISTA SEMANAL, ENTREVISTAS, REPORTAJES Y COMENTARIOS DE LA ACTUALIDAD.	ESTEFANY HERNANDEZ RODRIGUEZ	638177
E/2021-27482	12/5/21	ANAVAL INVESTMENTS	COMPRA, VENTA Y ALQUILER DE BIENES INMUEBLES Y VEHICULOS DE MOTOR. PROMOVER, DESARROLLAR E INVERTIR EN EMPRESAS COMERCIALES E INDUSTRIALES, AGROPECUARIAS, TURÍSTICAS.	MAYRA CRISTINA ABREU VALDEZ, ANA LOURDES DEL PILAR ABREU VALDEZ DE WAGNER, YANET ALTAGRACIA ABREU DE DESANGLES	636447
E/2021-33706	14/6/21	ANCONA DELI BY MARE	COMERCIALIZACIÓN DE VINOS, LICORES, EMBUTIDOS Y OPERACIÓN DE RESTAURANTES.	EMILIANO EUSEBI, RAYZA ALTAGRACIA VASQUEZ DE DE DIOS	637135
E/2021-32936	9/6/21	ANDRES PORFIRIO RIVERAS Y HERNANDEZ	SERVICIOS DE COMPRA, VENTA, IMPORTACION, EXPORTACION, MANIPULACION, EXPENDIO Y SERVICIO DE ALIMENTOS PARA EL CONSUMO HUMANO.	ANDRES PORFIRIO RIVERA FLORES	636587
E/2021-32989	9/6/21	ANEUDY CAPELLAN ELECTRICAL SERVICES	SERVICIOS DE INSTALACIÓN Y REPARACIONES ELÉCTRICAS EN GENERAL.	ANEUDY ALEXANDER CAPELLAN	636622
E/2021-33892	14/6/21	ANGEL CAPELLAN PHOTOGRAPHY	SERVICIOS DE FOTOGRAFIA.	ANGEL DANIEL CAPELLAN RODRIGUEZ	637192
E/2021-29936	25/5/21	ANGEL REFRIGERACION	IMPORTACIÓN, EXPORTACIÓN, VENTA, COMPRA, MANTENIMIENTO Y REPARACIÓN DE TODO TIPO DE AIRES ACONDICIONADOS Y PIEZAS.	ANGEL DE JESUS MADERA SANCHEZ	638015
E/2021-34283	16/6/21	ANMA CONSTRUCCIONES	SERVICIO DE CONSTRUCCIÓN DE EDIFICACIONES CIVILES, PÚBLICAS Y PRIVADAS, REPARACIONES Y MANTENIMIENTO DE OBRAS CIVILES.	MANUEL ANTONIO CIFUENTES VILLAREAL	637611
E/2021-31439	11/6/21	ANQUO DO COMUNICACIÓN CORPORATIVA	MANEJO DE REDES SOCIALES, DISEÑO GRÁFICO, FOTOGRAFÍAS Y SERVICIOS DE COMUNICACIÓN CORPORATIVA.	JOSE ÁNGEL ACOSTA FERNANDEZ, PAMELA ANABEL CANAAN ALONZO	636934
E/2021-33665	18/6/21	ANROSS SPORT BAR	ACTIVIDADES RECREATIVAS Y AMENIDADES, VENTA Y DISTRIBUCIÓN DE BEBIDAS ALCOHÓLICAS Y EVENTOS MUSICALES.	ROSS ANGELES MOREL ALEXIS	638069
E/2021-33657	14/6/21	ANTARES CINE & ANIMACION	PRODUCCIÓN DE LARGOMETRAJES DOMINICANOS.	FERNANDO ANTONIO SANTOS DIAZ	637093
E/2021-32319	18/6/21	ANTILAVADO DIAZ CABRAL	ASESORIA, CONSULTORIA Y CAPACITACION EN PREVENCION DE LAVADO DE ACTIVOS Y FINANCIAMIENTO DEL TERRORISMO	EMERSON ANTISTENES DIAZ CABRAL	638067
E/2021-32139	14/6/21	AP ESTRATEGIAS	SERVICIOS DE EDICIÓN, TRANSCRIPCIÓN E IMPRESIÓN DE TEXTOS E INVESTIGACIÓN CIENTÍFICA Y DE FORMACIÓN, IMPARTICIÓN DE CHARLAS.	ANA JULISSA POLANCO MOTA	637080
E/2021-34781	17/6/21	APIARIOS DON PAPÁ	VENTA DE MIEL, VENTA DE PRODUCTOS APÍCOLAS.	JUAN ALBERTO CONTRERAS MEJIA	638047
E/2021-30995	8/6/21	APRENDE: CENTRO DE INTERVENCIÓN PSICOPEDAGOGICO Y LOGOPEDIA ALMONTE M.A.	OFRECER SERVICIOS VARIOS, ENTRE ELLOS: TERAPIA DEL LENGUAJE, HABLE Y VOZ PARA TODAS LAS EDADES, TERAPIA DE APRENDIZAJE.	YANIRIS ROSALIA ALMONTE DE REYNOSO	636287
E/2021-31226	9/6/21	AQUAENVIRO RD	IMPORTACIÓN Y VENTA E INSTALACIÓN DE EQUIPOS PARA AHORRO AGUA Y RECUPERACIÓN DE LA EFICIENCIA DE CUALQUIER TIPO DE AGUA PARA EL SECTOR AGRÍCOLA.	LUIS ALFONSO MEDRANO RESTREPO	636474
E/2021-33643	14/6/21	AQUAMARINA	PROYECTO RESIDENCIAL MULTIFAMILIAR.	CRISTIAN JOSE LUCIANO SARKIS	637079
E/2021-34224	15/6/21	AQUARIUMS DOMINICANA	SERVICIOS MULTIPLES DE ACUICULTURA Y AGRICULTURA	DAVID STALIN ALCANTARA CALDERON, FERNANDO ROJAS	637559
E/2021-31546	8/6/21	AQUARM. DISEÑO Y CONSTRUCCIÓN OBRAS HIDROSANITARIAS Y CIVILES	DISEÑO, CONSTRUCCIÓN Y ASESORÍAS DE SISTEMAS CIVILES E HIDROSANITARIOS.	RAYEN ISABEL MARTINEZ TORRES, JOSE ANGEL TORRES CUYUBAMBA	636821
E/2021-33737	14/6/21	AQUINOTECH	VENTA Y REPARACIÓN DE DISPOSITIVOS ELECTRÓNICOS, CELULARES, TABLET, PC, VENTA DE ACCESORIOS Y ARTÍCULOS ELECTRÓNICOS.	CARLOS ANDRÉS AQUINO TEJADA	637601
E/2021-33318	10/6/21	ARAWAKOS ADVENTURE TIME	SERVICIOS DE TURISMO ECOLÓGICO.	FEDOR ODONNELL CASADO BAEZ	636843
E/2021-33661	14/6/21	ARCOIRIS	VENTA DE PRENDA DE VESTIR, ELECTRODOMÉSTICOS, PERFUMES, MAQUILLAJES, MUEBLES, ARTÍCULOS DEL HOGAR, SERVICIOS ADUANEROS.	ZHANFENG LIU	637097
E/2021-33080	10/6/21	ARIESCO GROUP	ADMINISTRACION DE CONDOMINIOS Y PROPIEDADES, COMPRA Y VENTA DE BIENES INMUEBLES TALES COMO PROYECTOS TURISTICOS, CASAS.	LUIS MANUEL ORTIZ ESPINOSA	637317
E/2021-32195	7/6/21	AROMARSA	FABRICAMOS Y VENDEMOS VELAS AROMATICAS.	RAFAELA SUAREZ ACOSTA	637235
E/2021-31923	4/6/21	AROMCOLOR	SERVICIOS DE AROMATIZACION, DE LIMPIEZA, COMPRA Y VENTA DE PERFUMES Y ARTÍCULOS DE ASEO.	MIDELANY ENCARNACION MERAN, PABLO ANDRES BUSTAMANTE WIEGAND	636235
E/2021-33527	11/6/21	AROND CONSTRUCTION	EMPRESA DE DISEÑO Y CONSTRUCCIÓN.	LUIS ARONIS CASTILLO ARIAS	637002
E/2021-35208	21/6/21	ARTCLOUD	SERVICIOS DE DISEÑO GRAFICO, PUBLICIDAD, IMPRENTA	LUIS JIMÉNEZ PAULINO	638423
E/2021-28048	14/6/21	ARTEVENTOS	ORGANIZACION DE FIESTAS Y EVENTOS, ALQUILER DE SILLAS, MESAS, CUBERTERIAS, CRISTALERIAS, MANTELERIA, TRAJES DE NOVIA.	LAURA RODRIGUEZ MENA	637142
E/2021-33510	11/6/21	ARTISANIX	ELABORACIÓN Y PRODUCCIÓN DE PRODUCTOS DE BELLEZAS DE CUIDADO DE LA PIEL, DEL CABELLO, HIGIENE Y SALUD	BOSCO MARIANO GUERRERO HEREDIA	636994
E/2021-31053	31/5/21	ASEGESEM ASESORES EN GESTIÓN EMPRESARIAL	SERVICIOS DE CONSULTORÍA EN GESTIÓN EMPRESARIAL, TECNOLOGÍA, CIBERSEGURIDAD Y RIESGOS Y VENTA DE SOFTWARE PARA GESTIÓN EMPRESARIAL.	YUDIT MARIA LOPEZ	637115
E/2021-31475	15/6/21	ASESORÍA CONTABLE PARA IGLESIAS Y NEGOCIOS ACOPIN	SERVICIOS DE CONTABILIDAD GENERAL POR IGUALA.	BASILIO MORETA ROMERO, SONI SIMON YAN	637421
E/2021-32904	21/6/21	ASESORIA EN SEGURIDAD SOCIAL DISCAPACIDAD Y PENSIONES, ASSDIPEN	SERVICIOS DE ASESORIA EN SEGURIDAD SOCIAL.	JOSE JOHANNY DE JESUS FERNANDEZ DELGADO	638279
E/2021-33870	14/6/21	ASISFRAN COLOCACIÓN DE CONCRETO	COLOCACIÓN DE CONCRETO, VENTA DE CONCRETO, COMPRA Y VENTA DE MATERIALES FERRETEROS, IMPORTACIÓN Y EXPORTACIÓN DE CONCRETO.	FRANCISCO ASENCIO ASENCIO, RUTH PÉREZ DIAZ	637266
E/2021-33707	14/6/21	ASLA MR	GESTIÓN, ASESORÍA Y CONSULTAS ADUANALES EN IMPORTACIÓN Y EXPORTACIÓN, OPERACIONES EN PUERTO DE TODO EL PAÍS.	MEIDY ROCIO REYES DIAZ	637139
E/2021-32930	15/6/21	ASOCIACIÓN DE ARTISTAS PLÁSTICOS DE BARAHONA BY AURA YULI DE LA PAZ	SERVICIOS DE ASOCIACIONES SIN FINES DE LUCROS; COMO ASOCIACIÓN DE ARTISTAS PLÁSTICOS DE BARAHONA,	AURA YULIS DE LA PAZ DE SUERO	637520
E/2021-34874	18/6/21	ASOCIACION DE BANQUEROS Y VERIFONEROS DEL MUNICIPIO DE NEYBA ASOBAMUNE	SIN FINES DE LUCRO, FOMENTAR EL ACERCAMIENTO DE SUS SOCIOS CON OBJETO DE LOGRAR, POR CUANTOS MEDIOS LÍCITOS ESTÉN A SU ALCANCE.	SILVIO ALFONSO DEL VALLE CUEVAS	638129
E/2021-33247	10/6/21	ASOCIACIÓN DE BUHONEROS DEL DISTRITO NACIONAL-ABUDINA	ENTIDAD SIN FINES DE LUCRO DEDICADA AGRUPAR Y DEFENDER LOS DERECHOS DE LOS BUHONEROS DEL DISTRITO NACIONAL.	JOSE ANTONIO MENDEZ JIMENEZ	636795
E/2021-34805	18/6/21	ASOCIACIÓN DE DISTRIBUIDORES DE AGROINSUMOS DE LA LINEA, ASODAL	ASOCIACIÓN SIN FINES DE LUCRO DEDICADA A LA AGRUPACIÓN DE EMPRESAS PARA ASESORARLAS, ORIENTARLAS, CAPACITARLAS.	ERISON MATEO HENRIQUEZ ESPINAL, JUAN ANTONIO TAVERAS RODRIGUEZ	638076
E/2021-34538	17/6/21	ASOCIACIÓN DE EMPRESARIOS E INDUSTRIALES DEL SUR AEIS	ENTIDAD MULTISECTORIAL SIN FINES DE LUCRO, DEDICADA A UNIR A TODOS LOS EMPRESARIOS E INDUSTRIALES DE LA REGIÓN SUR.	CARLOS MANUEL GONZALEZ MEDINA	637819
E/2021-33414	11/6/21	ASOCIACION DE FABRICANTES DE CALZADOS DE SANTIAGO, AFACALSA	ENTIDAD SIN FINES DE LUCRO CON EL OBJETIVO DE VELAR, PROTEGER Y SALVAGUARDAR LOS DERECHOS DE LOS FABRICANTES DE CALZADOS DE SANTIAGO.	LEONARDO ENRIQUE DOMINGUEZ TORIBIO	636905
E/2021-32507	8/6/21	ASOCIACIÓN DE IMPORTADORES DE MATERIALES DE CONSTRUCCIÓN LIGERA, AIMCO	ASOCIACIÓN SIN FINES DE LUCRO, DEDICADA EN AGLOMERAR A LOS IMPORTADORES DE MATERIALES DE CONSTRUCCIÓN LIGERA.	JORGE GRACIANY LORA OLIVARES	636257

[210] EXP.	[220] SOL. FECHA	[561] NOMBRE COMERCIAL	[510] ACTIVIDAD	[730] SOLICITANTE	[111] REGISTRO
E/2021-34655	17/6/21	ASOCIACION DE JOVENES AMANTES DEL PROGRESO DE LA GINA AJAPGI	ENTIDAD SIN FINES DE LUCRO QUE BUSCA GARANTIZAR EL DESARROLLO DE LOS JOVENES, A TRAVES DE LA INTEGRACION PERSONAL.	MIGUEL ANGEL SANTOS CORDERO	637933
E/2021-31482	10/6/21	ASOCIACION DE MEDICOS UNIDOS PARA EL PROGRESO, SANTIAGO APÓSTOL	ASOCIACIÓN SIN FINES DE LUCRO. DAR APOYO Y SOPORTE PROFESIONAL A LOS MÉDICOS DE DIVERSAS ESPECIALIDADES Y A TODO EL PERSONAL DE LA SALUD.	ERICK READ SOSA	636750
E/2021-33373	11/6/21	ASOCIACION DE MICROEMPRESARIOS SUPLIDORES DEL ESTADO ASOMISUPLIES	ENTIDAD SIN FINES DE LUCRO DEDICADA A LA DEFENSA DE LOS DERECHOS DE LOS SULIDORES DEL ESTADO.	SADIK YITZHAK GARCIA QUEZADA	636864
E/2021-27381	9/6/21	ASOCIACION DE PESCADORES DE ANGUILAS LUPERON LA ISABELA - ASOPANGLI	SIN FINES DE LUCRO, ESTA ENTIDAD TIENE COMO OBJETIVO FUNDAMENTALMENTE LA PESCA DE ANGUILAS, ASI COMO LA SUBSISTENCIA DE NUESTRA MEMBRECIA.	GENARO JIMENEZ	636448
E/2021-32664	8/6/21	ASOCIACION DE PESCADORES DEPORTIVO ZONA NORTE APDNORTE	ENTIDAD SIN FINES DE LUGRO DEDICADA A LA PRESERVACIÓN, PROTECCION Y CUIDADO DE LAS ESPECIES ACUIFERAS DULCES Y SALADAS	ISIDRO TRINIDAD	636395
E/2021-33209	10/6/21	ASOCIACION DE PRODUCTORES AGRICOLAS DE LA CANELA ASOPRODAC	ENTIDAD SIN FINES DE LUCRO DEDICADA A REGIR, DIRIGIR Y FOMENTAR EL DESARROLLO DE LOS AGRICULTORES DE LA CANELA.	PEDRO JOSE RAMOS RODRIGUEZ	636761
E/2021-33935	14/6/21	ASOCIACION DE PROPIETARIOS DEL RESIDENCIAL PALMA DEL SOL - ASOPRORESPASOL	ENTIDAD SIN FINES DE LUCRO DEDICADA A PROMOVER LA CONVIVENCIA, ORGANIZACIÓN Y ADMINISTRACIÓN DE LOS PROPIETARIOS DEL RESIDENCIAL.	JOSE BENITO DE JESUS LOPEZ CARVAJAL	637314
E/2021-32596	8/6/21	ASOCIACIÓN DE RESERVISTAS DE LA ROMANA-ARELAR	ENTIDAD SIN FINES DE LUCRO, PARA APOYAR ECONÓMICAMENTE A LOS MIEMBROS DE LA ASOCIACIÓN QUE NO TENGAN RECURSOS.	BIENVENIDO VILORIO EUSEBIO, EDDYS ALBERTO SENA DIAZ	636341
E/2021-33302	14/6/21	ASOCIACION DOMINICANA DE EMPRESAS RECICLADORAS ASODER	ENTIDAD SIN FINES DE LUCROS DEDICADA AL DESARROLLO Y ORGANIZACION DE LAS ENTIDADES DE RECICLAJES.	ALBERTO BARBERO	637211
E/2021-35124	21/6/21	ASOCIACIÓN DOMINICANA DE HAPKIDO ASDOHAP	SIN FINES DE LUCRO, COORDINACIÓN, ENSEÑANZA, DIFUSIÓN, PROMOCION, PRÁCTICA, COMPETENCIA Y REPRESENTACIÓN DEL HAPKIDO EN LA REP.DOM.	RAFAEL NOLASCO RIVAS FERMIN	638358
E/2021-29853	24/5/21	ASOCIACION DOMINICANA DE PRODUCTORES DE BANANOS,ADOBANANO	SIN FINES DE LUCRO DEDICADA A CONSOLIDAR Y MANTENER LA IMAGEN COMPETITIVA DE LA INDUSTRIA BANANERA DOMINICANA EN LOS NICHOS DE MERCADOS ORGANICOS Y CONVENCIONAL.	ASOCIACION DOMINICANA DE PRODUCTORES DE BANANOS REGION NOROESTE, ADOBANANO	637523
E/2021-33430	11/6/21	ASOCIACIÓN DOMINICANA DE TIRO AL PLATO Y FITASC ADOTIPLA	SIN FINES DE LUCRO.FOMENTO, DESARROLLO E INCENTIVO DE LAS ACTIVIDADES DEPORTIVAS RELACIONADAS CON EL TIRO AL PLATO Y FITASC EN LA REPÚBLICA DOMINICANA.	LAURA MARCELLE CORREA FERNANDEZ	636916
E/2021-34795	18/6/21	ASOCIACION EL ESTERO ASOCEES	INSTITUCIÓN SIN FINES DE LUCROS ENCARGADA DE ORGANIZAR A LOS VENDEDORES DE LA PLAYA EL ESTERO	JOSELYN RAQUEL HURTADO DE VASQUEZ, HECTOR RAFAEL VENTURA GONZALEZ	638074
E/2021-34420	16/6/21	ASOCIACIÓN NACIONAL DE ACCIÓN SOLIDARIA, ASANSO	SIN FINES DE LUCRO. IMPACTAR POSITIVAMENTE LAS COMUNIDADES EN CUANTO AL DESARROLLO MEDIANTE TALLERES, CAPACITACIONES, CHARLAS.	DIONIS RAFAEL PINALES LAVIDU, MOISES CACERES LANTIGUA	637708
E/2021-34682	17/6/21	ASOCIACIÓN NACIONAL DE CAPELLANES RESCATANDO VALORES Y PERSONAL DE SEGURIDAD	SIN FINES DE LUCRO. FORMAR PERSONAS VISIONARIAS CON DESEO DE SUPERACIÓN Y QUE SE ATREVAN A EMPRENDER METAS POSITIVAS PARA EL FUTURO.	ANDRES MARIA ORTIZ RIVERA	637880
E/2021-33133	10/6/21	ASOOCIACION DE DIABLOS COJUELOS UNIDOS ADIU	AGLUTINAR LAS COMPARSAS DE DIABLOS COJUELOS Y LOS PERSONAJES AFINES DEL CARNAVAL DEL DISTRITO NACIONAL. SIN FINES DE LUCRO.	JOSE GUILLERMO MIESES ROSARIO	636714
E/2021-32624	8/6/21	ASTRAL DECORACIONES	DECORACIÓN DE INTERIORES Y EXTERIORES. COMPRA, VENTA, ALQUILER, INSTALACIÓN, REPARACIÓN Y REPUESTOS DE PRODUCTOS ELÉCTRICOS.	ANY ESTEFANY CASTILLO DE REYES, MARIA JESUS NUÑEZ PEÑA DE REYES	636363
E/2021-26225	17/6/21	ASTRAVELS AND VACATIONS	SERVICIOS DE EXCURSIONES, SERVICIOS DE HOTELERÍA (RESORT), VENTA DE BOLETOS AÉREOS, VENTAS DE SEGUROS DE VIAJES.	ANABEL SANTANA NIEVES	637809
E/2021-35195	21/6/21	ASTRID GARDEN	PRODUCCIÓN, COMPRA Y VENTA DE PLANTAS ORNAMENTALES Y FRUTALES; VIVEROS; INSUMOS PARA JARDINERIA.	AMEL DASIRIS LORENZO BAEZ	638438
E/2021-34671	17/6/21	ASTRUM PHARMA	SERVICIOS DE COMERCIALIZACIÓN, FABRICACIÓN, ALMACENAMIENTO, REPRESENTACIÓN, COMPRA, VENTA, IMPORTACIÓN, EXPORTACIÓN DE MEDICAMENTOS, PRODUCTOS FARMACÉUTICOS.	CARLOS JOSE NAMIAS TEJADA	637941
E/2021-23312	18/6/21	AUTO METROPOLIS	SERVICIO – COMERCIO, COMPRA, VENTA Y FINANCIAMIENTO DE VEHÍCULOS DE MOTOR.	AUTOMETROPOLIS, S.R.L.	638138
E/2021-22351	14/6/21	AUTO REPUESTO BROTHER EJY	VENTAS DE PIEZAS, REPARACIÓN Y MANTENIMIENTOS DE SERVICIOS DE VEHÍCULOS.	ENDALI RICARDO LIMA CASTILLO	637277
E/2021-31554	21/6/21	AUTO SERVICIO LISBETH	VENTA DE GOMAS, SERVICIOS DE CAMBIO Y BALANCEO.	YEFFERSON JESUS PINEDA	638281
E/2021-33807	21/6/21	AUTOBOOK	COMPRA, VENTA, DISTRIBUCIÓN, ALQUILER, IMPORTACIÓN Y EXPORTACIÓN DE VEHÍCULOS DE TODAS LAS MARCAS Y MODELOS EN TODA LA REPÚBLICA DOMINICANA.	RANDY JOEL CABRERA RIVERA	638356
E/2021-31487	15/6/21	AVRAMAR RENTALS, S.J.G.T.	SERVICIOS DE ADMINISTRACIÓN DE PROPIEDADES, MANEJO DE OPERACIONES DE HOTELES Y CONDOMINIOS PARA EL SECTOR TURÍSTICO.	XIOMARA ALTAGRACIA GONZALEZ THEN	637389
E/2021-32522	10/6/21	AYALA RACING SHOP	COMPRAS, VENTAS, DISTRIBUICION, INSTALACION DE ACCESORIOS PARA VEHICULOS	ALEXANDER NICOLAS AYALA ANGELES, DARLIN FRANCISCO AYALA ANGELES, WILMY ANTONIO ULLOA FABRE	636312
E/2021-34154	15/6/21	AYCSPORT	VENTA DE ROPA Y ACCESORIOS PARA DAMAS, CABALLEROS Y NIÑOS.	JUAN GRABIEL LORA DILONE	637515
E/2021-33223	10/6/21	AYIFRICAN WAYABELLE Y BOYO	ALMACEN DE VENTAS DE VESTUARIOS, ZAPATOS Y ACCESORIOS PARA PRENDAS DE VESTIR E IMPORTACION DE PRENDA DE VESTIR EN GENERAL	VALDIMY ALDOLPHE	636777
E/2021-30901	15/6/21	AYRA	EXPORTACIÓN DE BANANO, FRUTAS, VEGETALES Y PRODUCTOS AGROINDUSTRIALES. IMPORTACIÓN DE ALIMENTOS, MAQUINARIAS.	JUERGEN FRANZEN, JOSE ERNESTO CID TAVAREZ	637475
E/2021-33135	10/6/21	B&C CATTLE CO	COMPRA, VENTA Y CUIDO DE GANADO VACUNO, OVEJAS, CABRA, CABALLOS, ASNOS, MULAS, CRÍA DE GANADO Y LECHERO.	AURIBEL DOMINGUEZ	636715
E/2021-33367	11/6/21	BABY CHILDREN & MOMS JULISSA ROJAS	VENTA Y DISTRIBUCIÓN DE ROPA, CALZADOS, ARTÍCULOS, MOBILIARIOS, ACCESORIOS, COSMÉTICOS, JUGUETES Y DESECHABLES DE BEBE, NIÑOS Y EMBARAZADAS	HENRY GUILLERMO ADOLFO FEBLES FERRER, JULISSA MARIA ROJAS HERNANDEZ DE FEBLES	636861
E/2021-34235	16/6/21	BACK 2 BASIC B2B	ES UNA EMPRESA DEDICADA A LA ELABORACIÓN DE PRODUCTOS ORGÁNICOS PARA EL CUIDADO DE LA PIEL TALES COMO, DESODORANTES, PROTECTOR SOLAR.	PAOLA AMADA VILLEGAS CACERES	637567
E/2021-32714	9/6/21	BÁEZ & PIMENTEL REAL ESTATE E INVERSIONES	SERVICIOS BIENES RAÍCES E INVERSIONES.	MERIAN ISABEL PIMENTEL NUÑEZ	636438
E/2021-33045	17/6/21	BALBUEC BARBER ROOM	COMERCIO DEDICADA A LA BELLEZA DEL HOMBRE, CORTE DE PELO, SPA, VENTAS Y COMPRAS DE UTESILIOS DE BELLEZA Y COMERCIO DE LOS MISMO.	ELVIN BIENVENIDO CASTILLO NIEVES	637881
E/2021-32751	17/6/21	BALLET DE LAS DANZAS DE PUERTO PLATA BDPOP	ESCUELA DE DANZA CLÁSICA, HIP HOP ENTRE OTROS GÉNEROS, TEATRO, ARTE GENERAL, TALLERES DE DANZA.	GERTRUDIS GRANDALES PEREZ	637862
E/2021-33875	21/6/21	BALLOON MEDIA GROUP	SERVICIOS DE PRODUCCION Y REALIZACION DE MULTIMEDIA, CAMPAÑAS PUBLICITARIAS, PUBLICIDAD DIGITAL, PUBLICIDAD EXTERIOR.	ANGEL DAVID POZO REYES	638366
E/2021-30775	28/5/21	BALPER AUTOS	IMPORTACIÓN, VENTA, DISTRIBUCIÓN DE REPUESTOS, PARTES, ACCESORIOS, ACEITES, LUBRICANTES Y GOMAS, PARA TODO TIPO DE AUTOMÓVILES LIVIANOS.	EDDY JOSE PERDOMO GENAO, HANNLE MANUEL ESTEVEZ BALBUENA, IRIS MERCEDES GUZMAN GARCIA DE TAVAREZ	635773
E/2021-34088	15/6/21	BAMB-IAN DAIREN NAILS BAR	SERVICIOS DE MANICURE, PEDICURE, UÑAS ACRILICAS EN GENERAL; VENTA DE TODO TIPO DE MATERIALES PARA UÑAS ACRILICAS.	DAIRENY DE LA CRUZ ALMANZAR, IAN-ERIC FERNANDES	637486
E/2021-34906	18/6/21	BANCA LA DINAMICA	VENTA DE TICKETS PARA RIFAS DE LOTERIAS EN GENERAL.	CARLOS JOSE GIL RODRIGUEZ	638277
E/2021-27547	19/5/21	BANCA TRIPE C	VENTA DE NÚMEROS DE LOTERÍA.	EUDELIA ELIZABETH PEREZ MEDINA	637767
E/2021-34198	15/6/21	BANCO DE SANGRE Y HEMODERIVADOS DE LAS FUERZAS ARMADAS	SERVICIOS DE BANCO DE SANGRE : CONSERVACIÓN DE LA SANGRE, REALIZACIÓN DE PRUEBAS DE LABORATORIOS, PROCESAMIENTO, DISTRIBUCIÓN DE SANGRE.	ASOCIACION DE ESPOSAS DE OFICIALES DE LAS FUERZAS ARMADAS (ADEOFA)	637550
E/2021-29114	20/5/21	BANCO MULTIPLE UNION	SERVICIOS FINANCIEROS PROPIOS DE BANCOS MULTIPLES CONFORME LA LEY MONETARIA Y FINANCIERA NO. 183-02, EN ESPECIAL CAPTAR DEPÓSITOS DEL PÚBLICO.	BANCO DE AHORRO Y CRÉDITO UNIÓN, S.A.	637929
E/2021-33259	10/6/21	BARATIKEY COMERCIAL	IMPORTACIÓN, EXPORTACIÓN Y VENTA DE PROVISIONES ALIMENTICIAS EN GENERAL.	RAFAEL BOLIVAR LUGO HERNANDEZ	636799
E/2021-33644	14/6/21	BARRUOS MOTORS AUTO IMPORT	IMPORTACION, VENTA, REPARACION Y ALQUILER DE VEHICULOS DE MOTOR NUEVOS Y USADOS.	CARLOS ALBERTO BARRUOS TORRES	637081
E/2021-30543	8/6/21	BARUCH CONTROL	COMPRA Y VENTA DE DISPOSITIVOS Y EQUIPOS ELÉCTRICOS, SOPORTE TÉCNICO	KERVIN JOSELYN PUENTE ZACARIAS	636275
E/2021-31467	16/6/21	BARUCH PEREZ	IMPORTACIÓN, EXPORTACIÓN Y VENTA DE MATERIALES DE CONSTRUCCIÓN. PUERTAS Y VENTANAS Y TODO LO RELACIONADO CON LA ACTIVIDAD PRINCIPAL.	ALTAGRACIA PEREZ ZORRILLA DE BATISTA, DIOMEDES PEREZ ZORRILLA	637690
E/2021-29194	15/6/21	BARUJ INVERSIONES Y ASOCIADOS	SERVICIOS DE GESTION DE VENTAS DE PRODUCTOS Y SERVICIOS A TERCEROS A TRAVES DE UNA PLATAFORMA VIRTUAL.	ALEXIS EFRAIN PAULA, FLERIDA PAULA GARCIA	637214
E/2021-33030	14/6/21	BASCA CONSULTING SOLUTIONS	SERVICIO DE CONTABILIDAD Y AUDITORIA	JULIO CÉSAR BATISTA CABRERA	637199
E/2021-33073	10/6/21	BASKETS AND BOARDS	EMPRESA DEDICADA A LA ELABORACIÓN DE COMIDAS POR ENCARGO, TALES COMO, BANDEJA DE DESAYUNOS, PICADERAS.	YUDERBY MEREGILDA SANCHEZ GIRON	636678
E/2021-30774	21/6/21	BATERICENTRO Y SERVICIOS ORTEGA/MARIA	PRESTAR SERVICIOS DE ARREGLO E INSTALACIÓN Y VENTA DE BATERÍAS PARA VEHÍCULOS E INVERSORES Y TODOS SUS ACCESORIOS.	DANIEL ORTEGA MARIA	638308
E/2021-34317	16/6/21	BATISTA & GARCIA, INMOBILIARIA Y SOLUCIONES EMPRESARIALES.	VENTAS, COMPRAS, ALQUILERES Y ADMINISTRACIÓN DE INMUEBLES, ASESORÍA FINANCIERA Y DE CONTABILIDAD, RECURSOS HUMANOS, PUBLICIDAD.	HILDA YESENIA DE JESUS BATISTA MORALES	637649
E/2021-34135	15/6/21	BATISTA CESPEDES PRESTAMOS	SERVICIOS DE PRESTAMOS PERSONALES Y CON GARANTIA.	DOMINGO ANTONIO BATISTA RODRIGUEZ	637492
E/2021-34816	18/6/21	BATLER & ASOCIADOS	SERVICIOS DE CONSULTORÍA FISCAL, FINANCIERA Y LEGAL EN GENERAL PARA EMPRESAS Y/O INDIVIDUAL.	MABELYS ESTEFANIA CESAR DE BRAND	638083
E/2021-35148	21/6/21	BAY UP RD	SERVICIOS DE ACTIVIDADES CON NIÑOS, ESTIMULACIÓN TEMPRANA, TUTORIAS, CAMPAMENTOS DE VERANO.	YAMILETH SANTELISES HERNANDEZ	638381
E/2021-33849	14/6/21	BAYLEYS CONSTRUCCIONES	SERVICIO DE INGENIERIA, CONSTRUCCIONES EN GENERAL, REMOSAMIENTOS, REMODELACIONES, SERVICIOS DE LIMPIESA DE DESECHOS INCLUIDO LOS OLEOSOS.	VICTOR BAYLEY SOTO RAMIREZ	637254
E/2021-35282	21/6/21	BBD DISTRIBUIDORA AGROPECUARIA DEL CARIBE	VENTA AL POR MAYOR Y AL DETALLE DE MATERIAS PRIMAS AGRÍCOLAS Y DE LA SILVICULTURA N.C.P. INCL. EL ACOPIO Y VENTA AL POR MAYOR Y DETALLE DE FRUTAS.	MARIA CRISTINA PERALTA GIL, BIENVENIDO PEREZ VALENZUELA	638492
E/2021-34999	18/6/21	BEE CITY BIKE	VENTAS DE BICICLETAS, REPUESTOS Y ACCESORIOS PARA BICICLETA.	EFRAHIM MEDINA MERCEDES	638407
E/2021-32676	8/6/21	BEENOIR	SERVICIOS DE INVERSIONES EN BIENES RAICES, SERVICIOS INMOBILIARIOS.	PAVEL ENRIQUE QUIÑONES HOOGLUITER	636412
E/2021-29038	19/5/21	BELLA FLOR SALA DE BELLEZA	SERVICIOS DE MICROPIGMENTACION DE CEJAS, OJOS, LABIOS, AREOLAS, ESTETICA, NAILBAR, PESTAÑAS, SALON DE BELLEZA, SPA	JUSEPHINA MERCEDES MUZIO SANTANA	637781
E/2021-24367	29/4/21	BELLA LAGUNA	COMPRA, VENTA Y ALQUILER DE BIENES INMUEBLES Y MUEBLES, TALES COMO LAS ACCIONES Y CUOTAS SOCIALES.	BELLA LAGUNA, S.R.L	636282
E/2021-34549	17/6/21	BELLA SANTÉ SUITES	OFRECER SERVICIOS DE ALOJAMIENTO, ATENCIÓN Y CUIDADO PERSONALIZADO A PACIENTES QUIRÚRGICOS, A LOS FINES DE GARANTIZAR SU RECUPERACIÓN.	EVELYN ALTAGRACIA SOTO TEJEDA	637834
E/2021-34815	18/6/21	BELLUM BEAUTY	CENTRO DE BELLEZA, CON SERVICIOS DE ARREGLOS DE UÑAS, SALÓN DE BELLEZA Y TIENDA DE ROPA.	MARIELY PEÑA DIAZ	638087
E/2021-28941	19/5/21	BENDICION MOTOR	IMPORTACIÓN, DISTRIBUCIÓN Y VENTA DE VEHIÍCULOS DE MOTOR NUEVOS Y USADOS, IMPORTACIÓN Y VENTA DE PARTES PARA AUTOMOVILES.	MAXIMO JOEL NINA MEDINA, BENDICION MOTOR, S.R.L.	636497
E/2021-33939	16/6/21	BEROL ENTERPRISE	COMERCIALIZACIÓN DE ARTÍCULOS DE PESCA.	JUAN JOSE SANCHEZ MENDEZ	637723
E/2021-31835	4/6/21	BICIBOMBO	VENTAS DE BICICLETAS Y RODADOS	MIGUEL ANGEL VARGAS ALEJO	638168
E/2021-34730	17/6/21	BIO MODERNA	PRESTACIÓN DE SERVICIOS DE LABORATORIO CLINICO Y BIOANALISIS.	RICARDO ALBERTO NADAL MARTINEZ	637995
E/2021-33042	18/6/21	BIO VESTA LEJOS DOMINICANA	DISTRIBUCIÓN Y VENTAS INSUMOS ORGÁNICOS, ES DECIR, PRODUCTOS AGRÍCOLAS O AGRO INDUSTRIAL PARA LA NUTRICIÓN DEL BANANO Y DE OTROS CULTIVOS.	EDGAR HUMBERTO ROJAS BRENES	638101
E/2021-34483	16/6/21	BIOMETAL GREEN MANAGEMENT	SERVICIOS DE RECOLECCIÓN, ALMACENAMIENTO, TRANSPORTE, PROCESAMIENTO, REFUNDICION, RECICLAJE Y EXPORTACION DE DESPERDICIOS.	BGM DOMINICANA, S.R.L.	637902
E/2021-31995	15/6/21	BIRONSA & ASOCIADOS	COMPRA Y VENTA DE INMUEBLES, ALQUILERES DE INMUEBLES, SERVICIOS DE CONTRUCCION Y TODAS ACTIVIDADES RELACIONADA A ESTA.	EDUARDO DE JESUS PIZANO ROSARIO	637460
E/2021-32866	9/6/21	BLACK AND WHIT PRODUCCIÓN ARTÍSTICA	CONDUCCIÓN DE EVENTOS Y ARTISTAS.	CLAUDIO REYNALDO ORTEGA PACHECO	636539
E/2021-32792	9/6/21	BLACK EAGLE AUTO IMPORT & RENT CAR	COMPRAVENTA, IMPORTACIÓN, FINANCIAMIENTO Y RENTAS DE VEHÍCULOS	JUAN CARLOS REYES PEGUERO	636555
E/2021-32704	8/6/21	BLACK SOLUTION	VENTA DE CELULARES, EQUIPOS TECNOLOGICOS, Y SERVICIOS STREAMING	LUIS ERNESTO PEREZ ACOSTA	636431
E/2021-25692	5/5/21	BLINDS COMPANY	FABRICACIÓN, ENSAMBLAJE, COMERCIALIZACIÓN, DISTRIBUCIÓN, REPRESENTACIÓN Y VENTA DE TODO TIPO DE VENTANAS Y CORTINAS	BLINDS COMPANY SRL, FEDERICO CHINAGLIA COSTANTINO	636704
E/2021-35210	21/6/21	BLUE MONTAIN CIGARS	PRODUCCIÓN, ELABORACIÓN, MANUFACTURADA, VENTA, EXPORTACIÓN Y COMERCIALIZACIÓN DE CIGARROS EN LA REPUBLICA DOMINICANA	ALEJANDRO ALBERTO GUZMAN MARTINEZ	638442
E/2021-31244	10/6/21	BLUEING GROUP	SERVICIOS DE PRESTAMO, FACTORING, CESIONES DE CRÉDITO E HIPOTECAS.	JESICA RAFELINA PEÑA RODRIGUEZ	636769

[210] EXP.	[220] SOL. FECHA		[510] ACTIVIDAD	[730] SOLICITANTE	[111] REGISTRO
E/2021-6331	26/3/21	BLUEWAVE GROUP	INMOBILIARIA, CONSTRUCTORA, EXPLOTACIÓN DE MINAS, OPERADORA DE PROYECTOS TURÍSTICOS.	BLUEWAVE AGREGADOS, S.R.L.	637949
E/2021-31780	8/6/21	BMDR CONFECCIONES Y ALTERACIONES	CONFECCIONES DE TODO TIPO DE PRENDA DE VESTIR Y VESTIDOS DE GALA, ALTERACIONES DE CAMISAS, VESTIDOS DE FIESTA.	BERKIS MARGARITA DOMINGUEZ ROJAS	636379
E/2021-19579	18/6/21	BOLD - DESIGN & DEVELOPMENT	SERVICIOS DE ARQUITECTURA, INGENIERÍA, CONSULTORÍA Y ADMINISTRACIÓN DE HOTELES Y CONDOMINIOS EN GENERAL.	GIANNINA MARCELLE JIMÉNEZ HERAUX	638120
E/2021-35262	21/6/21	BON VOYAGE TRAVEL AGENCY & MAS	SERVICIOS DE AGENCIA DE VIAJE, EVENTOS, PRESTAMOS EN GENERAL, VENTAS, IMPORTACIÓN, EXPORTACIÓN Y RENTA DE VEHÍCULOS.	JEAN WILSON LOUISMEME	638473
E/2021-34829	18/6/21	BONANZA AIR	SERVICIOS DE AVIACIÓN	BONANZA AIR, SRL	638089
E/2021-24893	11/6/21	BONELA	SERVICIOS DE REPOSTERÍA, PANADERÍA, VENTA DE BEBIDAS FRÍAS Y CALIENTES, SERVICIOS DE CATERING Y ORGANIZACIÓN DE EVENTOS.	KATHERINE TATIANA MEJIA ILYK	636899
E/2021-26353	9/6/21	BOOSTBPO	SERVICIOS DE CENTROS DE LLAMADAS (CALL CENTER) Y ADMINISTRACIÓN DE CENTROS DE LLAMADAS (CALL CENTER).	JULIO ENRIQUE GARCÍA CAMACHO	636626
E/2021-34665	17/6/21	BORGOÑA CAFÉ	SERVICIOS DE EXPENDIO DE ALIMENTOS Y BEBIDAS.	JUAN PABLO TORRES QUEZADA	637924
E/2021-32892	17/6/21	BOSTON MINI-MARKET SMH	COMPRA Y VENTA AL POR MAYOR Y DETALLE DE PRODUCTOS COMESTIBLES PROVISIONES EN GENERAL: FRUTAS, VEGETALES, CARNES.	MICHAEL GUSTAVO DURAN, SULENNY MARGARITA HERNANDEZ DE DE MOYA	637890
E/2021-31088	9/6/21	BOTAS LIMPIAS RD JOSE MARTINEZ	IMPORTACIÓN Y EXPORTACIÓN DE CALZADOS, VENTA, FABRICACIÓN DE CALZADOS, MANTENIMIENTO Y REPARACIÓN DE CALZADOS.	JOSE ALFREDO MARTINEZ POLANCO	636477
E/2021-25604	10/6/21	BOUTIQUE FRANCOIS DOLI	DEDICARSE A LA COMPRA Y VENTA DE ROPA DE VESTIR PARA NIÑOS, DAMAS Y CABALLEROS, ASÍ COMO PERFUMES Y COSMÉTICOS.	NIURCA MARIA FRANCOIS DOLI	636844
E/2021-33082	10/6/21	BP MUNDO REPOSTERO RD	VENTA DE MATERIALES Y EQUIPOS DESTINADO A LA REPOSTERIA.	ARLYN MARIA POLANCO FIGUEROA, JHONATHANS EMMANUEL BRETON MENDEZ	636683
E/2021-32223	7/6/21	BRASBENDOM	COMPRA, VENTA E IMPORTACIÓN, DE TODO TIPO DE VEHÍCULOS DE MOTOR ASI COMO TAMBIEN PIEZAS Y ACCESORIOS PARA LOS MISMOS.	JOSÉ LUIS GONZALEZ MEDINA	637946
E/2021-34320	16/6/21	BRIGHT SUN VILLAGE	PROYECTO RELACIONADO CON EL TURISMO Y HOTELERIA, ALQUILER DE HABITACIONES, VEHICULOS, BUGGIES, ORGANIZACIÓN DE EVENTO.	SANTO SANCHEZ	637642
E/2021-33692	15/6/21	BRILLO BALLOONS	VENTAS DE SPRAY PARA GLOBOS DE LATEX.	RAMON FLORENTINO PEREZ BICHARD	637565
E/2021-32450	16/6/21	BRITO RODRIGUEZ MULTISERVIS	PRESTAMOS PERSONALES E HIPOTECARIOS, CASA DE CAMBIO, COMPRAS DE TICKET AEREOS, VENTAS DE SEGUROS, SERVICIOS DE PAGOS DE LUZ.	FRANCKLIN RADHAMES BRITO PEGUERO	637747
E/2021-32868	14/6/21	BRM CORPORATION	COMERCIALIZACIÓN, IMPORTACIÓN, EXPORTACIÓN Y DISTRIBUCIÓN DE PRODUCTOS COMESTIBLES A COLMADOS, SUPERMERCADOS.	BRYAN ALFREDO RONDON MONSANTO	637194
E/2021-33010	9/6/21	BROTE FINANCIERO	SERVICIOS DE PRESTAMOS EN GENERAL.	PEDRO CERVERA OLIVERO PEREZ, ROSMERY VALDEZ PICHARDO	636644
E/2021-29625	14/6/21	BTIRD, BUSINESS AND TECHNOLOGY INTEGRATION	PROMOVER Y FOMENTAR OPORTUNIDADES DE INVERSIÓN EN EL PAÍS, ESPECIALMENTE EL ÁREA DE INSTALACIÓN Y MANTENIMIENTO DE BASES DE DATOS.	JOSE MANUEL VASQUEZ FRANJUL, BTIRD, BUSINESS AND TECHNOLOGY INTEGRATION, S.R.L.	637341
E/2021-32220	7/6/21	BUFETE ABOGADOS GESTORES, CONSULTORES Y LITIGANTES REPISA	SERVICIOS DE CONSULTAS JURÍDICAS, LITIGIOS Y GESTORES DE PROCESOS LEGALES ADMINISTRATIVOS, COBROS COMPULSIVOS.	MIGUEL ANTONIO PICHARDO RMIREZ	637117
E/2021-33119	21/6/21	BUFETE JURÍDICO SOLIS DIAZ Y ASOCIADOS	SERVICIOS DE ASUNTOS CIVILES, PENALES, LABORALES, COBROS COMPULSIVOS, MIGRATORIOS, TRASPASO, DIVORCIOS, ACTOS NOTARIALES.	ANTONIO SOLIS RAMIREZ	638322
E/2021-33047	10/6/21	BUFFALO CIGARS	FABRICACIÓN, VENTA Y DISTRIBUCIÓN DE CIGARROS.	GUMERCINDO BATISTA OVIEDO	636657
E/2021-12	18/6/21	BWS LEGALES Y TECNOLOGICOS	SERVICIOS JURÍDICOS E INFORMÁTICOS.	LEIGHTON ANSELMO WILLMORE DIAZ	638195
E/2021-30252	26/5/21	BYB MARMOL Y ARTEZANIA	CONSTRUCCIÓN, DISEÑO Y EMPANETE DE PISCINA. CREACIÓN Y VENTA DE MÁRMOL Y ARTESANÍA.	BENITO ANTONIO MUNOZ MEJIA, BENITO MUÑOZ CONTRERAS	637540
E/2021-32851	9/6/21	C.C.T. INVESTMENT RAICES	COMPRA VENTA DE INMUEBLES Y ALQUILERES PROPIEDADES INMOBILIARIAS.	CAROLINA TOSATO RESTITUYO	636524
E/2021-34837	18/6/21	C.I. STOCKALU DOMINICANA	COMERCIO INTERNACIONAL, A LA EXPORTACIÓN DE ALUMINIO,	C.I. STOCKALU DOMINICANA, S.R.L.	638121
E/2021-33664	14/6/21	C.K. TECHNOLOGY	PRESTACIÓN DE SERVICIOS Y VENTA DE EQUIPOS INFORMÁTICOS.	CHECK KEUNG HO WU	637101
E/2021-28570	16/6/21	C3 LOGISTICS & TRADE	IMPORTACIÓN, COMERCIALIZACIÓN Y DISTRIBUCIÓN DE MINERALES Y MATERIAS PRIMAS DE APLICACIÓN INDUSTRIAL Y APLICACIÓN AGRÍCOLA.	C3 LOGISTIC, S.R.L.	637750
E/2021-33265	10/6/21	CABALLEROS DE SANTIAGO BASKETBALL CLUB	CLUB DE BALONCESTO SUPERIOR, PARTICIPACIÓN EN EL TORNEO NACIONAL DE BALONCESTO.	RAYMUNDO EDUARDO ALVAREZ TORRES	636807
E/2021-34936	18/6/21	CABANAS PANAMERA	SERVICIOS DE HOTEL, ALOJAMIENTO U HOSPEDAJE.	ALEXIS RAFAEL MARMOLEJOS MATEO	638229
E/2021-34313	16/6/21	CABANAS RACI JADER	ALOJAMIENTO Y EXCURSIONES TURISTICAS.	RAMON ANTONIO CIPRIAN	637638
E/2021-31411	10/6/21	CABELLO SALUDABLE MIBY	ELABORACIÓN Y COMERCIALIZACIÓN DE PRODUCTOS CAPILARES.	MARIA ALTAGRACIA OVALLE GUERRERO	636745
E/2021-30166	11/6/21	CABINA DE ESTÉTICA SATURNIA BIENESTAR Y SPA	SERVICIOS DE ESTETICA, CUIDADO PERSONAL, MASAJES, BIENESTAR CORPORAL, AROMATERAPIA, YOGA, RELAJACION, PILATES, MAQUILLAJE.	URSULA CHRISTINA MARATOS FOLGAR	637062
E/2021-28404	28/5/21	CADET INVESTMENTS	SERVICIOS FINANCIEROS.	LUCIA VICTORIA DE LA CRUZ PIÑA	636437
E/2021-33551	11/6/21	CAFETERIA ADELINA DEL ORBE	VENTA DE COMIDA RÁPIDA, SÁNDWICH, JUGOS NATURALES.	ADELINA DEL ORBE GARCIA	637028
E/2021-35173	21/6/21	CAFETERÍA JLV	VENTAS DE BEBIDAS Y COMIDAS.	JOSE LUIS VALERA PEREZ	638397
E/2021-34210	15/6/21	CAFETERÍA PIMPO	VENTA DE COMIDA RÁPIDA.	MARIA ELENA JIMENEZ REYES	638335
E/2021-28101	14/5/21	CAFETERÍA Y HELADERÍA LA VEREDA	FABRICACIÓN, VENTA Y DISTRIBUCIÓN DE ALIMENTOS, PICADERAS Y HELADOS.	RICARDO AUGUSTO VASQUEZ EUSEBIO	636346
E/2021-27833	13/5/21	CAFINVI INVERSIONES	TENEDORA DE LAS INVERSIONES INMOBILIARIAS Y/O DE FONDOS DE INVERSIONES.	AGUSTINA OLIMPIA FIALLO HERNANDEZ DE CALLE, JAIME RENEE CALLE MACHADO	636400
E/2021-31469	1/6/21	CAHOBA	SERVICIO DE COMERCIALIZACIÓN, FABRICACIÓN, ALMACENAMIENTO, CONSIGNACION, TRANSPORTACION, IN COMPRA VENTA, IMPORTACIÓN, EXPORTACIÓN DE PRODUCTOS Y ARTÍCULOS DE CONSUMO MASIVO.	JOHNNY FERRER CASTILLO, JUBELLY CATHERINE AGUDELO VALENCIA	637990
E/2021-34259	16/6/21	CALA ESMERALDA	ADQUIRIR POR COMPRA O POR APORTE EN NATURALEZA SOLARES, APARTAMENTOS Y/O VILLAS TURÍSTICAS, CON EL PROPÓSITO DE DESARROLLARLOS, VENDERLOS.	DEVELOPMENT 017 E.I.R.L.	637582
E/2021-31558	17/6/21	CALL A MAID	SERVICIOS DOMESTICOS PARA HOGARES Y EMPRESAS.	ROSSY INDHIRA HERNANDEZ MADURO	637865
E/2021-32975	16/6/21	CALL CENTER DOMINICANA, JOHAN MANUEL ROSARIO	EMPRESA DEDICADA A BRINDAR SERVICIOS DE SUBCONTRATACIÓN PARA LA GESTIÓN DE TELEMARKETING Y SOPORTE AL CLIENTE A OTRAS ENTIDADES.	JOHAN MANUEL ROSARIO MONSANTO	637753
E/2021-32766	17/6/21	CAMAE QUITA SUEÑO FOOD SHOOP	VENTA DE COMIDA RÁPIDA Y BEBIDAS.	EUNICE ALEXANDRA BAEZ SOTO, CAROLINA ALEXANDRA LARA BAEZ, LISSETTE ORTIZ DE LARA	637800
E/2021-33668	14/6/21	CAMARA DOMINICANA DE INFRAESTRUCTURA CDI	ENTIDAD SIN FINES DE LUCRO QUE AGRUPA A LOS DISTINTOS ACTORES QUE INCIDEN EN EL DESARROLLO DE INFRAESTRUCTURA.	WILSON RAFAEL MARTINEZ PEREZ	637107
E/2021-33120	10/6/21	CAMBRONAL AGROINDUSTRIAL	COMPRA, VENTA, SIEMBRA, EXPORTACIÓN, PRODUCCIÓN E INDUSTRIALIZACIÓN DE PRODUCTOS AGRICOLAS. -	SANTIAGO PIÑA REYES	636710
E/2021-33871	17/6/21	CAMILO MARRERO LOGISTICS INTERNACIONAL	AGENCIA DE ADUANAS, CORREO, CONSOLIDACIÓN DE CARGAS Y LOGÍSTICA INTERNACIONAL	MICHEL CAMILO CAMILO ANGELES	637955
E/2021-33157	10/6/21	CAMP RIVER LODGE	CAMPAMENTO DE VERANO CON HOSPEDAJE, COMPETENCIAS DEPORTIVAS, ACTIVIDADES ACUÁTICAS Y RECREATIVAS Y EXCURSIONES ECOLÓGICAS	EDUARDO JOSE RIVERA FLORENTINO, RENAN ERNESTO FLORENTINO VANDERHORST	637350
E/2021-35251	21/6/21	CANA HOMES	DESARROLLO, CONSTRUCCIÓN, PROMOCIÓN Y VENTA DE PROYECTOS INMOBILIARIOS.	NUMITOR DE JESUS AGRAMONTE RINCON	638485
E/2021-32278	7/6/21	CANDY CLOUD RD	VENTA DE: GOLOSINAS, SNACKS, POSTRES FRÍOS Y/O CALIENTES, REFRIGERIOS, DESAYUNOS PERSONALIZADOS, FLORISTERÍA, PASTELERÍAS.	KARLA DEL CIELO CORCINO CORSINO	637592
E/2021-32707	15/6/21	CANEY EQUIPOS DE PANADERÍA	FABRICACIÓN Y REPARACIÓN DE EQUIPOS DE PANADERÍA Y ASCENSORES DE CARGA.	DANIEL DESIGUE SILVESTRE, DARIS PIERRET CHAVRE	637426
E/2021-26825	10/5/21	CAPITAL CARIBE	ACTIVIDADES INMOBILIARIAS, FINANCIERAS.	CAPITAL CARIBE, S.A	637715
E/2021-35211	21/6/21	CAR REDDY RD	SERVICIOS DE IMPORTACIÓN, EXPORTACIÓN, VENTA, COMERCIALIZACIÓN Y ALQUILER DE VEHÍCULOS NUEVOS Y USADOS.	JUNIOR APOLINAR ACOSTA SOSA, MANUEL ORLANDO ADAMES MENA	638159
E/2021-33961	15/6/21	CARDIOVASCULAR ORIENTAL CARDIORI	SERVICIOS DE CARDIOLOGÍA INTERVENCIONISTA PEDIÁTRICA, CATETERISMO CARDÍACO DIAGNÓSTICO Y TERAPÉUTICO.	CARLOS ANTONIO RAMIREZ SUERO	637824
E/2021-29823	9/6/21	CARDO GROUP REAL ESTATE BY CARVENS.	CONSTRUCCIÓN, REFORMA Y REPARACIÓN DE EDIFICIOS RESIDENCIALES, CONSTRUCCIÓN REFORMA Y REPARACIÓN DE VIVIENDAS UNIFAMILIARES Y MULTIFAMILIAR.	CARVENS MERCREDI	636594
E/2021-29495	26/5/21	CAREMÍ	CENTRO SIN FINES DE LUCRO DEDICADO A LA FORMACIÓN INTEGRAL DE LA MUJER.	AIDA FERNANDA ALTAGRACIA MALLORGA ETHIENNE	637962
E/2021-34536	17/6/21	CARGOWISE & MAIL	LOGÍSTICA DE DISTRIBUCIÓN DE CARGA TERRESTRE, MARÍTIMO Y AÉREO; TRANSPORTE Y ENTREGA DE PAQUETERÍA Y MERCANCÍAS.	HOWARD JOSÉ BROWN RODRIGUEZ	637816
E/2021-35049	21/6/21	CARHOUSE DOMINICANA	VENTA E INSTALACIÓN DE NEUMÁTICOS, BATERÍAS, LUBRICANTES Y ACCESORIOS PARA VEHÍCULOS DE MOTOR.	RAMON RAFAEL INFANTE ROZON	638267
E/2021-32802	9/6/21	CARIBBEAN SATELLITE COMMUNICATIONS, AGML	BRINDAR SERVICIOS DE TELECOMUNICACIONES, COMERCIALIZAR INTERNET SATELITAL, TELEVISIÓN DIGITAL, TELEFONÍA MÓVIL DIGITAL Y VOZ IP.	ALFREDO GERARDO MARTÍNEZ LLAVERIAS	636496
E/2021-29130	27/5/21	CARIBBEAN STANDAR PICHARJE	OPERACIÓN DE FERRIES, TAXIS ACUÁTICOS.	JOEL AMABLE PICHARDO DE JESUS	636231
E/2020-51037	8/6/21	CARIBE MOTORS	IMPORTACIÓN DE VEHÍCULOS DE MOTOR NUEVOS Y USADOS, COMPRA Y VENTA DE VEHÍCULOS DE MOTOR.	CARIBE MOTORS, S.R.L.	636369
E/2021-32369	7/6/21	CARIJU INVESTMENT GROUP	REALIZACIÓN DE INTERMEDIACIÓN CAMBIARIA CON MONEDAS EXTRAJERAS CONVERTIBLES EN REPÚBLICA DOMINICANA, RECEPCIÓN Y ENVIÓ DE REMESAS. RECIBIR O ENVIAR ÓRDENES DE PAGO.	JEAN JUNIOR JEAN LOUIS, CARL HEGEL MICHAEL HERIVEAUX, YVENS JAMES PIERRE, RICHARDSON KOVALSKI VIAUD	636885
E/2021-34854	18/6/21	CARLOS PRESTAMOS RIJO	PRESTAMOS MOBILIARIOS, INMOBILIARIOS, COMPRA Y VENTA DE VEHÍCULOS Y PROPIEDADES.	CARLOS ANTONIO RIJO RIJO	638119
E/2021-34087	15/6/21	CARMELINA EXPORTACIONES E IMPORTACIONES	EXPORTACIONES DE ARTÍCULO Y PRODUCTO AGRÍCOLA	SANTO SANTIAGO MARTINEZ ZAPATA	637441
E/2021-28639	14/6/21	CARNES Y EMBUTIDOS DOMINICANOS CEDOM	VENTAS DE CARNES Y EMBUTIDOS.	LEONEL PINALES PATINO	637230
E/2021-29942	25/5/21	CARPAS & ALQUILERES DEL CIBAO	ALQUILER DE MESAS, MANTELES, CARPAS Y EQUIPOS PARA ACTIVIDADES SOCIALES AL PÚBLICO EN GENERAL	ANDREINA EPIFANIA GARCIA TORIBIO DE QUIÑONES, CARPAS & ALQUILERES DEL CIBAO, SRL,	636804
E/2021-34775	17/6/21	CARTECH SERVICES	SERVICIOS DE ASESORÍA Y GESTIÓN EMPRESARIAL.	DANIEL ORLANDO GARCIA TAVERAS	638034
E/2021-35097	21/6/21	CARTONERA RINOX	VENTA Y RECICLAJE DE TODO TIPO DE CARTÓN.	SERGIO AUGUSTO MOREL URBAEZ	638314
E/2021-34220	15/6/21	CASA CASIANA	COMPRA,VENTA Y ALQUILER DE BIENES INMUEBLES.	CARLOS ENRIQUE GAVIDIA	637562
E/2021-34773	17/6/21	CASA DE CAMBIO NIKE CAB	SERVICIOS DE CAMBIO DE DIVISAS EXTRANJERAS	CLAUDIO AMAURYS BRITO BRITO	638033
E/2021-34612	17/6/21	CASA LIBERI MONTESSORI	CENTRO EDUCATIVO DE NIVEL INICIAL GUIADO POR LA METODOLOGÍA MONTESSORI DISEÑADO PARA NIÑOS Y NIÑAS DE 0 - 6 AÑOS.	MARIA DEL CARMEN GONZALEZ DEL REY ARMENTEROS, PATRICIA MARRERO VASQUEZ	637906
E/2021-33238	10/6/21	CASA ORGANICA LEONARDO PANIAGUA COLP	COMPRAS Y VENTAS DE PRODUCTOS PARA EL CUIDADO DE LA PIEL	LEONARDO PANIAGUA	637096
E/2021-34386	16/6/21	CASA100RD	SERVICIOS DE COMERCIALIZACIÓN Y PROMOCIÓN DE BIENES RAÍCES.	COMERCIALIZADORA YENYIB, E.I.R.L.	637691
E/2021-29522	21/6/21	CASABE TITAN	ELABORACIÓN Y VENTA DE CASABE.	HELVIO JUAN PIMENTEL	638409
E/2021-32587	8/6/21	CASACONTRI	FABRICACIÓN DE HERRERÍA EMPRESARIAL Y REPARACIÓN DE CASAS DEFECTUOSAS.	HENRY FRANCISCO JIMENEZ ROJAS	636326
E/2021-28889	19/5/21	CASHAM	OPERAR COMO UNA ENTIDAD DE PAGO ELECTRÓNICO, PROVEYENDO SERVICIOS DE PAGO A PERSONAS FÍSICAS Y JURÍDICAS.	CENTRO FINANCIERO BHD LEON, S.A.	638152
E/2021-34388	16/6/21	CASIBOA	VENTA DE COMIDA.	EDWIN ALEJANDRO RODRIGUEZ LIRANZO	637698
E/2021-26696	10/5/21	CASSANDRA VARIEDADES Y BELLEZA	SERVICIOS DE SALÓN DE BELLEZA, VENTA DE PRENDAS DE VESTIR Y ACCESORIOS PARA DAMAS Y CABALLEROS.	MARIA ALTAGRACIA TAVAREZ DE DE LA ROSA	638424
E/2021-34231	21/6/21	CASTILLO JDG BUSINESS SOLUTIONS	ADMINISTRACIÓN, COMPRA Y VENTA DE INMUEBLES, VEHICULOS DE MOTOR.	MILDRED ESTER CASTILLO FERNANDEZ	638472
E/2021-22010	8/6/21	CASTIMORFE FOOD	VENTA Y DISTRIBUCION DE ALIMENTOS, TALES COMO: FRUTAS, ALIMENTOS PREPARADOS, VEGETALES, FRUTOS SECOS.	CESAR KING CASTILLO MORFE	636322
E/2021-31293	15/6/21	CASTRUM	VEHÍCULOS: VENTA, COMPRA, IMPORTACIÓN, FINANCIAMIENTO Y ALQUILER DE VEHÍCULOS DE MOTOR NUEVOS Y USADOS, REPUESTOS Y PARTES.	WILFRED HERNANDEZ ENCARNACION, EMILSON ANDRES PERDOMO CAMPECHANO	637378
E/2021-32683	8/6/21	CATTALEYA AUTO IMPORT	COMPRA, VENTA Y COMERCIALIZACIÓN DE VEHICULOS NUEVOS Y USADOS.	EMIL AMERICO VOLQUEZ PEREZ	636417
E/2021-34350	16/6/21	CBI PUNTA CANA	ELABORACIÓN, VENTA Y DISTRIBUCIÓN DE DIFERENTES TIPOS DE COMIDAS Y BEBIDAS Y CUALQUIER OTRA ACTIVIDAD RELACIONADA.	MIGUEL ENMANUEL FELIZ HIDALGO	637671

[210] EXP.	[220] SOL. FECHA	[561] NOMBRE COMERCIAL	[510] ACTIVIDAD	[730] SOLICITANTE	[111] REGISTRO
E/2021-35230	21/6/21	CBM COPEY BUSINESS MANAGEMENT	GESTIÓN Y MANEJO DE INVERSIONES LOCALES Y EXTRANJERAS; GESTIÓN DE FONDOS Y FINANCIAMIENTO CON INSTITUCIONES LOCALES Y EXTRANJERAS.	YOEL ESTIFANKI GONZALEZ MATOS	638451
E/2021-28059	11/6/21	CDLS SMART CONSULTING	OFRECER LOS SERVICIOS DE CONTABILIDAD GENERAL, CONSULTAS Y ASESORÍAS LABORAL, CONSTITUCIÓN DE COMPAÑÍAS, IGUALAS CONTABLES Y FISCAL.	SONIA STEPHANIE DE LOS SANTOS FRANCO	636964
E/2021-33240	10/6/21	CEBALLOS CONSULTING EACV	SERVICIOS FINANCIEROS EN GENERAL, SERVICIOS CONTABLES EN GENERAL, CONSULTORÍA FINANCIERA EN GENERAL.	LAURA ALTAGRACIA POLANCO COLLADO	636789
E/2021-34244	16/6/21	CECILIA SVOBODA CSM	ELABORACIÓN, CONFECCIÓN, DISEÑO, COMPRA, VENTA, EXPORTACIÓN, IMPORTACIÓN, ALMACENAMIENTO, DISTRIBUCIÓN Y PROMOCIÓN DE PRENDAS DE VESTIR.	CARMEN CECILIA SVOBODA MALBERG	637572
E/2021-33427	11/6/21	CEDI-CONS, CONSTRUCCIONES, ARQUITECTURA Y SERVICIOS EN GENERAL.	INGENIERÍA, ASESORÍAS, PLANOS, CONSTRUCCIÓN, SERVICIOS DE REMODELACIÓN Y DISEÑO ARQUITECTÓNICO EN GENERAL.	CÉSAR AUGUSTO GONZÁLEZ ROSADO	636914
E/2021-33021	9/6/21	CEGIN	SERVICIOS DE CAFETERÍA, COMEDOR, COMIDA.	JUANA ONILDA TAVERAS BRAZOBAN	636650
E/2021-21865	16/6/21	CELULAR BOUTIQUE 3G	VENTA Y PROGRAMACIÓN DE TELEFONOS CELULARES.	CELULAR BOUTIQUE 3G, S.R.L	637707
E/2021-33241	10/6/21	CEMPYM	SERVICIOS DE ESTRUCTURA METÁLICA EN GENERAL, TUBERÍA, NAVE INDUSTRIAL, TANQUE, VENTAS DE MATERIALES PARA ESTRUCTURA METÁLICA.	RAFAEL ANDRES NUÑEZ PEREZ, ARISMENDI MENDEZ VAZQUEZ	638054
E/2021-33694	14/6/21	CENTRO ASOCIATIVO DE LOGÍSTICA AGROALIMENTARIA, CALAGRO	CONSISTE EN LA ORGANIZACIÓN, FORTALECIMIENTO Y CAPACITACIÓN DE COOPERATIVAS DE PRODUCTORES AGROPECUARIOS Y POBLADORES RURALES.	NELSON OSVALDO DE LOS SANTOS POLANCO	637128
E/2021-33136	10/6/21	CENTRO COMUNITARIO DE SALUD FEDOPO	ENTIDAD SIN FINES DE LUCRO, DEDICADA A DAR SERVICIOS SOCIALES Y DE SALUD. EN EL MISMO SE REALIZAN TODOS LOS SERVICIOS MÉDICOS.	WILLIAM SANTOS	636792
E/2021-33559	11/6/21	CENTRO CRISTIANO DE CAPACITACION Y AYUDA INFANTIL, CECCAI	SIN FINES DE LUCRO, AYUDAR A LOS NIÑOS Y ADOLESCENTES DE ESCASOS RECURSOS TENER ACCESO A UNA EDUCACIÓN INICIAL.	HONZANA FUENTE DE ROBLES	637024
E/2021-33144	10/6/21	CENTRO CULTURAL DOMINICO-AMERICANO	CENTRO BINACIONAL, DESTINADO A PROMOVER LA EDUCACION DEL IDIOMA INGLES, DIFUNDIR LA CULTURA DOMINICANA Y AMERICANA.	CENTRO CULTURA DOMINICO AMERICANO, INC.	637689
E/2021-35263	21/6/21	CENTRO DE ATENCIÓN PEDIÁTRICA CAPEDIA	CONSULTORIOS MÉDICOS DE ATENCIÓN PEDIÁTRICA.	KELVIN EMANUEL CRUZ BERROA	638475
E/2021-33984	18/6/21	CENTRO DE BELLEZA D ANNY JÁQUEZ	SERVICIOS DE BELLEZA EN GENERAL, RELACIONADOS CON EL CUIDADO Y EMBELLECIMIENTO; LAVADO Y SECADO, CORTES DE PELO, COLORES, UÑAS ACRÍLICAS.	RAMONA JAQUEZ COLON	637863
E/2021-32511	8/6/21	CENTRO DE BIENESTAR PSICOLÓGICOS UNIDOS CRECEMOS -UCEPSI-	SERVICIOS DE SALUD MENTAL. TERAPIA FAMILIAR Y DE PAREJA, TERAPIA COGNITIVA CONDUCTUAL, TERAPIA DE APRENDIZAJE.	MORAIMA SILVESTRE DELGADO	636259
E/2021-30361	10/6/21	CENTRO DE BIOMAGNETISMO DEL CIBAO CENBIOCIB	REALIZACION DE DIVERSOS ESTUDIOS MEDICOS, MEDICINA HOSTILISTICA Y BIOMAGNETISMO, TRATAMIENTOS AMBULATORIOS Y TERAPIAS DE REHABILITACION.	ANDRY ALFREDO ALCANTARA MERCEDES	636778
E/2021-32554	8/6/21	CENTRO DE CAPACITACION PARA CIEGOS CECAPCI	INSTITUCION SIN FINES DE LUCRO DEDICADA A CAPACITAR PERSONAS CIEGAS.	ANA ALTAGRACIA GARCIA DE FERNANDEZ	636288
E/2021-33751	14/6/21	CENTRO DE CAPACITACION Y DESARROLLO INTERPERSONAL ¨CECADINT¨	SERVICIOS DE CAPACITACIÓN Y DESARROLLO PERSONAL, SERVICIOS Y ASISTENCIA PSICOLÓGICA, TERAPIAS SERVICIOS DE CAPACITACIÓN, TALLERES.	JUAN HECTOR ROJAS PEREZ	637931
E/2021-28668	18/5/21	CENTRO DE COORDINACION MATING	INSTITUCIÓN SIN FINES DE LUCRO DEDICADA A PROMOVER A LA MUJER, DEFENDER SUS DERECHOS.	CENTRO DE COORDINACION MATING	636375
E/2021-33761	16/6/21	CENTRO DE ENDOMETRIOSIS Y TRAMIENTO DE ESPECIALIDADES PELVICAS CETEP	SERVICIOS DE ATENCIÓN Y CONSULTAS MÉDICAS, TERAPIAS FÍSICAS, SERVICIOS DE INFORMACIÓN Y ORIENTACIÓN SOBRE ENDOMETRIOSIS.	LINETTE IDALISE UREÑA CAMILO, JOSE DANIEL EUGENIO COLON	637757
E/2021-33070	10/6/21	CENTRO DE ESTIPULACIÓN TEMPRANA PICOLÍN.	CENTRO DE ESTIMULACIÓN INFANTIL, GUARDERIA.	DAHIANA GONZALEZ ORTEGA	637351
E/2021-33647	14/6/21	CENTRO DE PSICOLOGIA Y BIENESTAR EMOCIONAL VITALE	CENTRO DE SALUD MENTAL QUE BRINDA UN ABORDAJE PSICOLÓGICO Y DE BIENESTAR EMOCIONAL, COGNITIVO Y CONDUCTUAL.	MERCEDES MARLINA GOMEZ GUZMAN	637088
E/2021-33582	11/6/21	CENTRO DE SALUD MENTAL E INTEGRAL CORTES GARCIA Y ASOCIADOS	SERVICIOS DE CONSULTAS PSICOLOGICAS DE MANERA INTEGRAL.	MARCELINA CORTES RODRIGUEZ	636990
E/2021-32652	8/6/21	CENTRO DE SANACIÓN INTEGRAL, SANAE	SERVICIOS DE SALUD MENTAL, EMOCIONAL, ESPIRITUAL Y FÍSICO PARA ADULTOS.	TRACY GONZALEZ COSTE	636387
E/2021-26945	8/6/21	CENTRO DE SERVICIOS AUTO CAMIONES CRYRA	DEDICADA A LA FABRICACIÓN, VENTA, DISTRIBUCIÓN, TRANSPORTE COMERCIALIZACIÓN Y EXPENDIÓ DE COMBUSTIBLE Y LUBRICANTES GASOLINA.	RADHAMES TAVERAS PARRA	636361
E/2021-32260	9/6/21	CENTRO DE UÑAS Y ESTETICA KATHY DE OLEO.	SERVICIOS DE IMPLANTE DE UÑAS ACRILICAS, DECORACION DE UÑAS, TINTADO DE CEJAS, POSTURA DE PESTAÑAS, MAQUILLAJE.	MARIA DEL CARMEN KATHERINE ENCARNACION DE OLEO	636507
E/2021-35254	21/6/21	CENTRO EDUCATIVO ANA DELIA JORGE	IMPARTIR EDUCACION INICIAL Y EDUCACION BASICA.	ARISMENDY CUELLO SAUREZ	638507
E/2021-32816	9/6/21	CENTRO EDUCATIVO BETESDA	DAR UNA ENSEÑANZA DE CALIDAD ELEVANDO EL NIVEL DE LA EDUCACIÓN INICIAL, PRIMARIA Y MEDIA, EDUCANDO HOMBRES Y MUJERES.	GERMANIA LOPEZ NOBOA DE MEDINA	636501
E/2021-30721	16/6/21	CENTRO EDUCATIVO CORAZÓN DE JESÚS, SABANA GRANDE DE BOYA, PROV. MONTE PLATA	EDUCACIÓN INICIAL, BÁSICA Y MEDIA.	CENTRO EDUCATIVO CORAZON DE JESUS	637718
E/2021-33561	11/6/21	CENTRO EDUCATIVO FRAY ANTON DE MONTESINOS	IMPARTIR ENSEÑANZA EN LOS NIVELES INICIAL, PRIMARIA Y MEDIA.	ROSA MARIA HERNANDEZ BELLO	637036
E/2021-29032	19/5/21	CENTRO EDUCATIVO VILLA DEL PALMAR	ACTIVIDADES EDUCATIVAS; IMPARTIR DOCENCIA A NIVEL INICIAL, BÁSICA Y MEDIA.	NATHALIE MARTINEZ FRIAS	635351
E/2021-32924	16/6/21	CENTRO FERRETERO GARCIA HERRERA	COMPRAS, VENTAS Y DISTRIBUCIÓN DE ARTÍCULOS FERRETEROS Y MATERIALES Y AGREGADOS PARA LA CONSTRUCCIÓN (BLOCK, VARILLAS, CEMENTOS)	GENIS MANUEL HERRERA MENDEZ	637614
E/2021-32408	11/6/21	CENTRO FERRETERO JOSEPH M.	COMERCIALIZACIÓN Y VENTA DE ARTÍCULOS FERRETEROS Y MATERIALES PARA LA CONSTRUCCIÓN.	JOSEPH WILLIAM MARTINEZ DOMINGUEZ	637506
E/2021-29085	19/5/21	CENTRO INMOBILIAR DOMINICANO	COMPRA Y VENTA DE BIENES RAÍCES EN GENERAL.	ELSA EDILIA DEL CARMEN OCHOA RODRIGUEZ	638060
E/2021-33399	21/6/21	CENTRO JURÍDICO BELLO ATARDECER	SOLUCIONES DE ASUNTOS JUDICIALES Y EXTRAJUDICIALES.	KELVIN ENMANUEL ESPINAL MOREL	638347
E/2021-33981	15/6/21	CENTRO JURÍDICO Y NOTARIA TEJADA SANTANA Y ASOCIADOS	ASUNTOS NOTARIALES Y LEGALES EN GENERAL	CORNELIO TEJADA SANTANA	637369
E/2021-33211	10/6/21	CENTRO MEDICO DE LEON	SERVICIOS MEDICO EN GENERAL.	CENTRO MEDICO DE LEON,S.R.L.	636762
E/2021-35134	21/6/21	CENTRO MÉDICO DIAGNÓSTICO ESPINO PÉREZ	SERVICIOS: SONOGRAFIA PARTES BLANDAS, ABDOMINAL, PÉLVICA, TRANSVAGINAL, OBSTETRICA,DOPLER MIEMBROS SUPERIORES E INFERIORES, HEPATICO.	ANA IRSA PEREZ	638376
E/2021-30853	9/6/21	CENTRO ODONTOLÓGICO DE LEÓN LÓPEZ	SERVICIOS ODONTOLÓGICOS GENERALES, TALES COMO (PROFILAXIS, RESTAURACIONES, RECUBRIMIENTOS, EXODONCIAS, CIRUGÍA PERIODONTAL).	EDWIN DE LEON ABREU, ESTEFANIA LOPEZ AQUINO	636588
E/2021-34673	17/6/21	CENTRO ODONTOLÓGICO ODONTOCARIBE	SERVICIOS ODONTOLOGICOS, PERIODONCIA, ENDODONCIA, PRÓTESIS, OPERATORIA.	ERICK MIGUEL GARCIA ACOSTA, LUIS MIGUEL GARCIA ACOSTA	637935
E/2021-30962	17/6/21	CENTRO ORIENTAL DE SELLOS COS	FABRICACIÓN Y VENTA DE SELLOS GOMIGRAFOS, SERVICIOS DE IMPRESIONES, SERVICIOS DE DISEÑO GRÁFICO.	OLGA LIDIA GERMAN RODRIGUEZ	637993
E/2021-35000	18/6/21	CENTRO PEDAGOGICO CAMINITO DE JESUS	FORMAR NIÑOS Y NIÑAS CAPACES Y EMPRENDEDORES PARA UN FUTURO MEJOR EN NUESTRA NACION.	TRINIDAD XIOMARA PAULINO REYES	638384
E/2021-27894	11/6/21	CENTRO RADIOLÓGICO MODERNO BUCO-MÁXILO-FACIAL	RADIOGRAFÍAS DE CABEZA Y CUELLO.	LIZANNA YISEEL RAMIREZ DIAZ	636984
E/2021-33194	10/6/21	CENTRO TÉCNICO Y COMERCIAL EVEREST	CAPACITACIÓN TÉCNICA EN LAS DIFERENTES ÁREAS TALES COMO BELLEZA, ADMINISTRACIÓN DE EMPRESAS, ELECTRÓNICAS.	CARLOS MIGUEL INOA CABREJA	636743
E/2021-30460	27/5/21	CERIFERRI TAVERAS	SERVICIOS FERRETEROS EN GENERAL, VENTA DE BLOK, CEMENTO, BARILLA, ARENA, TUBOS, CERAMICAS Y AGREGADOS, CLAVOS Y LLAVINES	FRANCISCO TAVERAS PERDOMO, ANDY LORENZO ALMONTE TAVERAS	636728
E/2021-25599	15/6/21	CERO VEINTIOCH&	SERVICIOS DE SALÓN DE BELLEZA Y VENTAS DE ARTÍCULOS DE BELLEZA Y COSMÉTICOS.	KEYLIS SARAHI BELFON ARISMENDI	637428
E/2021-32642	8/6/21	CERROS DEL CARIBE	COMPRA Y VENTA DE INMUEBLES, TERRENOS Y EDIFICIOS; DESARROLLADOR DE PROYECTOS DE CONSTRUCCIÓN EN GENERAL.	FELIX ALBERTO GARCIA	636525
E/2021-31982	8/6/21	CFU ABANOS DEL CARIBE	ELABORACIÓN, COMERCIALIZACIÓN Y VENTA DE CIGARROS Y SUS DERIVADOS.	CESAR FRANCISCO UREÑA REYNOSO, FRANCI RAFAEL UREÑA RODRIGUEZ	636206
E/2021-29153	15/6/21	CHARLOTTE TECHNOLOGY FRANCISCO BREYES	SERVICIOS TÉCNICOS ESPECIALIZADOS PARA EQUIPOS ELECTRÓNICOS Y REPARACIÓN.	FRANCISCO BERAS REYES	637414
E/2021-32376	11/6/21	CHEJUA AUTO IMPORT	IMPORTACIÓN, COMPRA Y VENTA DE VEHICULOS DE MOTOR NUEVOS Y USADOS. FINANCIAMIENTO DE VEHICULOS.	JOSE BIENVENIDO ROMERO TORRES	636875
E/2021-33362	17/6/21	CHEKA PARTYS	ALQUILER DE SILLAS, MESAS Y ADORNOS PARA CUMPLEAÑOS, VENTAS DE GLOBOS, PERFUMES, CREMAS Y ACCESORIOS Y DECORACIONES PARA CUMPLEAÑOS.	FRANCHESCA MARIA COLLADO GARCIA	637861
E/2021-34189	15/6/21	CHEZ NAYROBY	RESTAURANTE, VENTA DE COMIDA ARTESANAL ENTRE ELLAS: PASTAS ECHA EN CASA, EMBUTIDOS, POSTES Y LICORES Y ORGANIZACIÓN DE EVENTOS.	NAYROBY MICHAEL JAQUEZ PEREZ, MAXIME JEAN LOUIS LEBLANC	637535
E/2021-33140	10/6/21	CHICKEN KING	SERVICIOS DE RESTAURANTE Y SUPLIDOR DE ALIMENTOS.	HANSEL FELIX JIMENEZ COSTE	636717
E/2021-33143	14/6/21	CHIDOMI BEAUTY SUPPLY	IMPORTACIONES Y VENTA DE ARTÍCULOS DE ARREGLO DE UNAS, ACRÍLICO, MESA, MAQUINAS, ACETONAS, ESMALTES.	MACERO NG LI	637380
E/2021-34656	18/6/21	CHINO VAPE 044	VENTA DE VAPE, CIGARILLOS ELECTRONICOS Y SUS ACCESORIOS	YONABEL DARIO GUZMAN DISLA	638239
E/2021-33352	11/6/21	CHOCOLATES ANTILLANOS	INDUSTRIALIZACION, PRODUCCION, COMPRA, IMPORTACION, EXPORTACION, DISTRIBUCION Y VENTA DE CACAO Y SUS PRODUCTOS DERIVADOS.	CHOCOLATES ANTILLANOS S A	637051
E/2021-33001	9/6/21	CHUFANG	SERVICIO DE CAFETERÍA, COMEDOR Y COMIDA.	JUANA ONILDA TAVERAS BRAZOBAN	636636
E/2021-30891	28/5/21	CIBAO DELIVERY CASP	SERVICIO DE INTERMEDIACIÓN DELIVERY EN COMPRAS EFECTUADAS POR USUARIOS TANTO DE FORMA ONLINE O VÍA TELEFÓNICA.	ELIZABETH CASTRO PEÑA	636317
E/2021-35182	21/6/21	CIDI CHILDREN FUND	DESARROLLO DE ACTIVIDADES Y PROGRAMAS QUE PROMUEVAN EL BIENESTAR SOCIO-ECONÓMICO DE NIÑOS, PADRES, MADRES Y TUTORES.	ROSA MARIA ARES ROMAN	638431
E/2021-34303	16/6/21	CINEMA CENTRO DOMINICANO	EXHIBICIÓN DE PELÍCULAS CINEMATOGRÁFICAS.	CINEMA CENTRO DOMINICANO, S.R.L.	637640
E/2021-32787	9/6/21	CITYFRESH'RD	COMERCIALIZACIÓN, ALMACENAMIENTO, CONSIGNACIÓN, TRANSPORTACIÓN, COMPRA, VENTA, IMPORTACIÓN, DE PRODUCTOS Y ARTÍCULOS DE ALIMENTOS Y BEBIDAS.	CARLOS MANUEL GOMEZ ENCARNACION	636489
E/2021-33343	11/6/21	CITYHEALTH	CONSULTA DE ESPECIALIDADES MEDICAS; DERMATOLOGÍA, ENDOCRINOLOGIA, NUTRICION Y OTRAS.	JESSICA LOPEZ SANTANA	636850
E/2021-33242	10/6/21	CJ TOURS	VENTA DE PASAJES AEREOS, EXCURSIONES, RESERVA DE HOTELES, TOURS NACIONALES E INTERNACIONALES.	CARLOS RAFAEL TEJADA UREÑA	636790
E/2021-34630	17/6/21	CLASICO DE CAMPEONES DE BALONCESTO SUPERIOR DEL CIBAO, CCBS DEL CIBAO	JUEGO DE BALONCESTO Y ENTRETENIMIENTO.	MAXIMO BOLIVAR LIRIANO CASTEÑEDA	637901
E/2021-33942	21/6/21	CLEAN & PERFECT HOME CPH	SERVICIOS DE FUMIGACIÓN DE TODO TIPO DE ESTRUCTURAS, RESIDENCIALES, COMERCIALES Y EMPRESARIALES, CONTROL DE PLAGAS.	PRIDAH MERCEDES SUERO DIAZ	638429
E/2021-34000	21/6/21	CLICK VENTAS RD HEBERLU	COMPRA, VENTA, COMERCIALIZACIÓN, EXPORTACIÓN E IMPORTACIÓN DE ARTÍCULOS DE DECORACIÓN, MUEBLES EN GENERAL, ARTÍCULOS DEL HOGAR.	LUISEV DALIANA OLIVARES OLMEDILLO	638393
E/2021-32840	9/6/21	CLINICA DENTAL FUTURE R.D	BRINDAR SERVICIOS DE SALUD BUCAL Y DENTAL EN GENERAL.	NIRSO RODRIGUEZ VIZCAINO	636516
E/2021-34610	17/6/21	CLUB CABALLISTAS RANVI	FOMENTAR ENTRE LOS JOVENES EL BUEN MANEJO DE LOS CABALLOS DE PASO FINO	PILAR VILORIO HERRERA DE VENTURA	637891
E/2021-31978	14/6/21	CLUB DEPORTIVO Y CULTURAL EDDY MORA	ENTIDAD SIN FINES DE LUCRO. ESCUELA DE BALONCESTO Y REALIZAR ACTIVIDADES DEPORTIVAS Y CULTURALES EN GENERAL.	EDDY VALENTIN MORA ESPINO, JOAN CALVO COLLADO	637289
E/2021-32640	14/6/21	CLUB DEPORTIVO Y CULTURAL THE BROTHERS	SIN FINES DE LUCRO IMPARTIR ACTIVIDADES DEPORTIVAS, CULTURALES Y RECREATIVAS PARA AMBOS GENEROS Y PARA TODAS LAS EDADES.	ANDRES JULIO PANTALEON GARCIA	637239
E/2021-34246	16/6/21	CLUB RECREATIVO Y CULTURAL AVALO & ALVAREZ RANCHO A/A	FOMENTO DE LAS ACTIVIDADES RECREATIVAS, CULTURALES, DEPORTIVAS, SOCIALES, ASISTENCIALES Y DE ESPARCIMIENTO EN GENERAL.	SOCRATES MANUEL ALVAREZ DE LA CRUZ, DECLIOS VINICIO AVALO VILLAR	637896
E/2021-33394	11/6/21	CLUE BUSINESS	SERVICIOS DE RADIODIFUSION.	PEDRO RICARDO VALDEZ TRAVIESO	636874
E/2020-52419	15/6/21	CLUSTER ECOTURÍSTICO HIGUEY	LOGRAR EL DESARROLLO ARMÓNICO, SOSTENIBLE Y SOSTENIDO EN LOS SECTORES ECOTURÍSTICOS Y AGROPECUARIOS DE LA PROVINCIA.	MANUEL ERNESTO VELOZ VALDEZ	637236
E/2020-52418	18/12/20	CLUSTER ECOTURÍSTICO LA ALTAGRACIA	ACTIVIDADES TURÍSTICAS Y DE ASOCIACIONES COMUNITARIAS EN PRO DEL DESARROLLO DEL SECTOR TURÍSTICO DE LA PROVINCIA DE LA ALTAGRACIA.	MANUEL ERNESTO VELOZ VALDEZ	637238
E/2020-52417	18/12/20	CLUSTER TURÍSTICO HIGUEY	LOGRAR EL DESARROLLO ARMÓNICO, SOSTENIBLE Y SOSTENIDO EN LOS SECTORES TURÍSTICOS DE HIGUEY.	MANUEL ERNESTO VELOZ VALDEZ	637237
E/2021-33109	10/6/21	CM2 UNIFORMES	VENTA DE TODO TIPO DE UNIFORMES, BORDADOS SUBLIMINAL, SERIGRAFIA, EXPORTACIÓN E IMPORTACIÓN DE TEXTILES, MATERIA PRIMA Y PRODUCTOS AFINES.	CARLOS ANTONIO ALMANZAR ALDAÑO, NICOL JEREZ GERARDO	636439
E/2021-32018	18/6/21	CMRB CONSTRUCTION COMPANY	CONSTRUCCIÓN, DISEÑO, ARQUITECTURA ESTRUCTURAL, SANITARIA, ELÉCTRICA, VIALES EN GENERAL, ELABORACIÓN DE PRESUPUESTOS.	CRISTIAN MIGUEL ROSARIO BRITO	638179

[210] EXP.	[220] SOL. FECHA		[510] ACTIVIDAD	[730] SOLICITANTE	[111] REGISTRO
E/2021-34776	17/6/21	COBROS UNIDOS COBROSUS	GESTION DE COBROS LEGALES Y COMPULSIVOS, ADMINISTRACIÓN DE PROPIEDADES Y VENTAS DE INMUEBLES.	ADONIS ALAIN PAULINO CRUZ, AILIN LISBETH PAULINO CRUZ	638049
E/2021-32946	14/6/21	COCINA BRISAS DE JARABACOA	SERVICIOS DE RESTAURANTE Y CATERING; EXPENDIO DE ALIMENTOS Y BEBIDAS.	JUAN BARTOLO DE JESUS CARABALLO	637116
E/2021-33236	10/6/21	COCINA MARTE MORENO	LA VENTA DE COMIDA EMPRESARIAL, COMIDA TIPO BUFFET A DOMICILIO Y ABIERTO AL PÚBLICO EN PUNTO COMERCIAL.	ANYI DARLENYS MARTE MORENO	636788
E/2021-35120	21/6/21	COCOX GROUP	CONSULTORES EMPRESARIALES EN EL SECTOR TURÍSTICO.	FABIOLA MARIA DISLA NUÑEZ	638349
E/2021-34827	18/6/21	CODA INTERPRETACIONES	SERVICIOS DE INTERPRETACIÓN DE LENGUA DE SEÑAS, TRADUCCIÓN DE VOZ A LA LENGUA DE SEÑAS, TALLERES, CURSOS DE LENGUA DE SEÑAS.	ANAIDA LUISA DE JESUS TERRERO	638092
E/2021-34022	15/6/21	COEMSER	ASESORÍA EN MATERIA DE PUBLICIDAD, MONTAJE DE EVENTOS ARTÍSTICOS Y CULTURALES, CREAR CAMPAÑAS PUBLICITARIAS.	WANDER MOJICA RAMIREZ	637825
E/2021-34807	18/6/21	COFRESÍ HILLS INVESTMENT BY MP	SERVICIO DE BIENES RAÍCES EN GENERAL, DESARROLLO DE PROYECTOS INMOBILIARIOS, COMPRA Y VENTA DE INMUEBLES.	MICHAL PIETOSA	638079
E/2021-23670	17/6/21	COGALENE	FABRICACIÓN DISTRIBUCIÓN Y COMERCIALIZACIÓN DE PRODUCTOS LÁCTEOS.	LUIS CARLOS FERNANDEZ YANGUELA	638024
E/2021-33031	10/6/21	COGNITO SERVICES	GESTIÓN DE CONSULTORÍA PARA IMPLEMENTACIÓN DE SERVICIOS DE COMPUTACIÓN EN LAS NUBES, DESARROLLO DE SOFTWARE.	WILLIS EZEQUIEL POLANCO CARABALLO	636653
E/2021-33215	10/6/21	COINCOIN X	COMPRA, VENTA, IMPORTACIÓN, EXPLOTACIÓN, FABRICACIÓN,DISTRIBUCIÓN Y COMERCIALIZACIÓN DE BIENES, AL POR MAYOR Y DETALLE DE EQUIPOS ESPECIALIZADOS, COMO SERVIDORES.	EDUARDO DE JESUS MARQUEZ SOSA, YOBET ALBERTO HENRIQUEZ YSLA, ROMAN BRACHE GOMEZ	636767
E/2021-32179	7/6/21	COLEGIO EVANGELICO FARO DE LUZ	IMPARTIR EDUCACIÓN BÁSICA Y MEDIA.	SARAH ESTHER MORALES MARTINEZ, ALBA IRIS DEL ROSARIO MARTINEZ	637676
E/2021-33685	14/6/21	COLEGIO MARIA MONTESSORI DE BONAO	BRINDAR SERVICIOS EDUCATIVO DE LOS NIVELES INICIAL Y PRIMARIO, SALA DE TAREAS, METODOLOGÍA MONTESSORI, ORIENTACIÓN Y PSICOLOGÍA ESCOLAR.	SIXTA ALTAGRACIA NUÑEZ DE NIN	637124
E/2021-33509	15/6/21	COLMADO RAPOSO	COMPRA Y VENTA DE ALIMENTOS Y BEBIDAS AL DETALLE.	PEDRO DAVID RAPOSO RIJO	637352
E/2021-32814	9/6/21	COM A CASA	VENTA DE COMIDA, COMIDA EMPRESARIAL Y CARTERING	MIGUEL ANTONIO ALMONTE CASTILLO	636912
E/2021-34409	16/6/21	COMARCA	COMARCA VIENE DE LAS SIGLAS COMUNICACIONES Y ACERO CXA, SU ACTIVIDAD ES TELECOMUNICACIONES, ESTRUCTURAS METÁLICAS Y OBRAS CIVILES.	C & S INDUSTRIAL, S.R.L.	637721
E/2021-32718	14/6/21	COMBUSTIBLES ECHAVARRIA	SE VA A DEDICAR A LA ADQUISICIÓN O COMPRA, LA DISTRIBUCIÓN Y LA VENTA DE COMBUSTIBLES (GASOLINA Y DE SUS DERIVADOS) A NIVEL NACIONAL.	JUAN CARLOS ECHAVARRIA ALVAREZ	637303
E/2021-33977	21/6/21	COMENTARIO ESTRATEGICO	PROGRAMA DE ENTREVISTAS, COMENTARIOS, ANALISIS, Y PRESENTACION DE LAS NOTICIAS DEL ACONTECER NACIONAL E INTERNACIONAL.	MARCOS JESUS COLON ARACHE	638363
E/2021-25539	11/6/21	COMERCIAL & SURTIDORA LA DIFERENCIA-COSURD	COMERCIALIZACIÓN, DISTRIBUCIÓN DE DIVERSOS PRODUCTOS DE LA CANASTA FAMILIAR, TALES COMO; PRODUCTOS ALIMENTICIOS, DESECHABLES.	JUAN CARLOS MERCEDES PEGUERO, VICTOR ALEJANDRO CEDANO DE LA CRUZ	636936
E/2021-20431	13/4/21	COMERCIAL CARLOS QUITERIO	VENTA DE ALIMENTOS Y BEBIDAS, PRODUCTOS DE HIGIENE PERSONAL, DE LIMPIEZA Y BELLEZA.	JEAN CARLOS CALDERON QUITERIO	637259
E/2021-27795	9/6/21	COMERCIAL JUMASANTI	VENTA DE PROVISIONES ALIMENTICIAS Y BEBIDAS EN GENERAL.	JUDITH JOCELYNE MEJIA MEDINA	636592
E/2021-32873	9/6/21	COMERCIAL ROOSVELT RIDORE	VENTAS Y REPARACIONES DE EQUIPOS DE REFIGERACION EN GENERAL.VENTAS DE REPUESTOS Y ACCESORIOS DE VEHICULOS DE MOTOR.	ROOSVELT RIDORE	636546
E/2021-22334	8/6/21	COMERCIAL YISMAL	VENTA DE PRODUCTOS COMESTIBLES	FABIO RAFAEL AMPARO RONDON	636403
E/2021-32474	14/6/21	COMERCIALIZADORA SANTANDER GED	REPRESENTAR, COMERCIALIZAR Y DISTRIBUIR PRODUCTOS DE BELLEZA FEMENINA. TALES COMO CREMAS FACIALES Y PRODUCTOS PARA EL CUIDADO DEL CABELLO Y LA HIGIENE INTIMA DE LA MUJER, ASI COMO TAMBIEN REPRESENTAR LINEAS DE MAQUILLAJE	ANDRES AVELINO PALFEREZ SANTANA	637141
E/2021-34908	18/6/21	COMERCIALIZADORA BREGOUM	COMPRA Y VENTA DE PRODUCTOS CAPILARES, COSMETICOS, PIEL EN GENERAL, PARA SU DISTRIBUCIÓN.	JOSE RAFAEL ESPINAL CABRERA	638272
E/2021-29219	14/6/21	COMERCIALIZADORA DE AGUA BENASSAL PREMIUM	VENTAS DE AGUA EN BOTELLONES DE 5 GLS Y BOTELLITAS.	RICARDO ARTURO MARCELINO CARVAJAL	637078
E/2021-33165	14/6/21	COMERCIALIZADORA DE AGUA DIREY	VENTAS DE BOTELLONES DE AGUA DE (5) GLS, FUNDITAS Y BOTELLITAS.	CARLOS DIPLAN PAYANO	637251
E/2021-34753	17/6/21	COMERCIALIZADORA REYES ALCANTARA	VENTA DE MEDICAMENTOS, PRODUCTOS DE HIGIENE EN GENERAL, COSMETICOS, NUTRACEUTICOS, MATERIAL GASTABLE PARA CLINICAS Y HOSPITALES.	FRANCISCO REYES CORREA, YANET ALCANTARA MARTE	638011
E/2021-34037	15/6/21	COMERCIALIZADORA VILLACEN	IMPORTACIÓN, DISTRIBUCIÓN Y VENTAS DE ARTÍCULOS COMESTIBLES PARA LA CANASTA FAMILIAR, ARTÍCULOS ELECTRODOMÉSTICOS PARA EL HOGAR.	CUASIMODO CEDANO TORRES	637419
E/2021-31872	4/6/21	COMERCIANTES UNIDOS DE VILLA MELLA COMUVIME	ENTIDAD SIN FINES DE LUCRO DEDICADA A REUNIR Y ASOCIAR A COMERCIANTES MAYORISTAS Y DETALLISTAS DE PROVISIONES COMESTIBLES E INDUSTRIALES.	YSABEL GARDENIA GONZALEZ CASTILLO DE VILLAR	637956
E/2021-28130	21/6/21	COMIGNADERLAX	VENTA DE EQUIPOS PARA EVENTOS, SERVICIOS DE DISEÑO GRAFICO, PROMOCION DE ACTIVIDADES, VENTA DE EQUIPOS DE COMINICACION Y CABLEADO.	IRINERY MARCEL GUTIERREZ CRUZ	638305
E/2021-21481	9/6/21	COMITE PARA LA DEFENSA DE LOS DERECHOS BARRIALES COPADEBA	ENTIDAD SIN FINES DE LUCRO, IMPULSAR PROGRAMAS Y PROYECTOS DE CAPACITACIÓN EN BENEFICIOS DE LAS COMUNIDADES PARA MEJORAR LA CALIDAD DE VIDA.	COMITE PARA LA DEFENSA DE LOS DERECHOS BARRIALES COPADEBA	637196
E/2021-32359	15/6/21	COMO EN CASA BY MONITOS	RESTAURANTE DE COMIDA CRIOLLA/GOURMET, PREPARACIÓN DE BUFETE PARA DIVERSOS EVENTOS.	CRUZ ELIANA JOSEFINA PORTORREAL MOTA, MANAURI ELIAS PORTORREAL MOTA	637518
E/2021-32759	9/6/21	COMPA GROUP	SERVICIOS DE FOTOGRAFIAS, DIRECCION, CREACION Y EDICION DE VIDEOS, PRODUCCIONES CINEMATOGRAFICAS, DISEÑOS PUBLICITARIOS.	DAVID ALEXANDER RODRIGUEZ PEÑA	636330
E/2021-34701	17/6/21	COMPANIA DE TRANSPORTE DE PASAJEROS LOPEZ DE VEGA LINCOLN SICHOVELIN	SERVICIOS DE TRANSPORTE DE PASAJEROS, ESCOLAR, EMPRESARIAL Y TURÍSTICO.	FELIPE NERY ENCARNACION EUSEBIO	637961
E/2021-29591	17/6/21	COMPANIA DE TRANSPORTE PUBLICO DE CARGA Y PASAJERO COTRAPUVIMESA	SERVICIOS DE TRANSPORTE.	MANUEL TEJADA ALCANTARA	637989
E/2021-34287	16/6/21	COMPLEJO INDUSTRIAL DESTILERÍA Y LICORERÍA DEL SUR CIDELIS	DESTILERÍA DE ALCOHOL A PARTIR DE LA CAÑA Y SUS DERIVADOS FABRICACIÓN DE ALCOHOLES, RONES, VODKA, LICORES, WHISKY ,VINOS.	IVAN DE JESUS GARCIA TAVERAS	637613
E/2021-16735	24/3/21	CONCILIO DE IGLESIAS CRISTIANA CALZADAS DE SANTIDAD	LLEVAR A TRAVÉS DE LA PREDICA EL MENSAJE DE SALVACIÓN A TODOS LOS QUE ESTÉN DISPUESTOS A RECIBIR LA PALABRA SAGRADA.	SANTIAGO RAFAEL ABREU RUIZ	637473
E/2021-32969	9/6/21	CONDOFAX	DESARROLLO INMOBILIARIO Y VENTA INMOBILIARIA.	LUIS FRANCISCO JOSÉ CARPIO GONZÁLEZ	637709
E/2021-32976	9/6/21	CONDOMINIO TORRE MIRELLE	DESIGNAR UN INMUEBLE COMO CONDOMINIO	EDIGARBO ANTONIO GARCÍA ALMONTE	637095
E/2021-32491	8/6/21	CONECTADO CON EL PUEBLO	CONECTADO CON EL PUEBLO, ES UNA ORGANIZACIÓN SIN FINES DE LUCRO, DEDICADA A LABORES SOCIALES Y RELIGIOSAS.	SANTOS AMPARO MOSQUEA	636246
E/2021-33528	18/6/21	CONECTADOS AL LIMITES	VENTA DE SERVICIOS DE INTERNET, MANTENIMIENTO, INSTALACIÓN Y REPARACIÓN DE EQUIPOS TECNOLÓGICOS, CÁMARAS DE VIGILANCIA E INTERCOM.	MIGUEL LORENZO	638306
E/2021-34508	16/6/21	CONECTE RD	VENTAS DE ELECTRODOMÉSTICOS Y PRESTAMOS FINANCIEROS.	JOAN MANUEL UREÑA TIRADO	637795
E/2021-33468	21/6/21	CONFECCIONES EL ENLACE	CONFECCIÓN Y VENTAS DE PRENDAS DE VESTIR.	GABRIEL BRUNO BATISTA	638402
E/2021-31889	21/6/21	CONFIDENT AUTOIMPORT	COMPRA, VENTA Y FINANCIAMIENTOS DE VEHÍCULOS E IMPORTACIÓN DE REPUESTOS Y VEHÍCULOS	ARGENIS MIGUEL ROSARIO FERREIRAS	638399
E/2021-34233	18/6/21	CONRISK, CONSULTING MANAGEMENT DESASTER RISK	SERVICIOS DE DISEÑO ARQUITECTÓNICO DE OBRAS DE INGENIERIA CIVIL.	MARIA BETANIA ROQUE DE MEDINA	638118
E/2021-32435	10/6/21	CONSEJO DE ADMINISTRACIÓN PRESA DE MONCION CAPM	SIN FINES DE LUCRO.ADMINISTRACIÓN DE LOS FONDOS QUE ASIGNA EL ESTADO DOMINICANO PARA OBRAS COMUNITARIAS DE TURISMO Y FORESTACIÓN.	LEONIDAS IGNACIO DE JESUS CARABALLO CABA	636775
E/2021-34325	17/6/21	CONSORCIO COFAH DESARROLLO FRONTERIZO	CONSTRUCCIONES Y SUPERVISIÓN DE OBRAS CIVILES, ELÉCTRICAS Y DE INGENIERÍA EN GENERAL, GENERACIÓN Y VENTA DE ENERGÍA RENOVABLE.	OBINSA, S.R.L., COMPREICA, S.A.S.	637936
E/2021-33499	11/6/21	CONSORCIO CQ-ARMENTEROS	CONSTRUCCIÓN DE OBRAS CIVILES.	CQ CONSTRUCCIONES, S.RL. / COMPAÑIA ARMENTEROS DE CONSTRUCCION CIVILES, S.R.L.	637269
E/2021-26274	7/5/21	CONSORCIO DE BANCAS N. CASTILLO	VENTA DE NUMEROS DE LOTERIA Y JUEGOS DE AZAR	FRANCISCO ANTONIO CASTILLO DE LEON, WIMCA, S.R.L.	637113
E/2021-31799	7/6/21	CONSORCIO DE MANTENIMIENTO ATSO-ELEC	SERVICIOS DE MANTENIMIENTO ELÉCTRICO, DE SUBESTACIONES, RELACIONADAS AL SECTOR FERROVIARIO, MANTENIMIENTO DE EQUIPOS.	ALSTOM TRANSPORTE SA, SOCIEDAD FRANCESA DE TECNOLOGIA AVANZADA, S.A. (SOFRATESA)	638379
E/2021-29427	11/6/21	CONSORCIO VIDEO GAMING INTERNATIONAL	OPERAR BANCAS DEPORTIVAS, COMPRAR LICENCIA Y SER PROPIETARIA DE LAS MISMAS, IMPORTAR, EXPORTAR, FABRICAR.	CONSORCIO VIDEO GAMING INTERNATIONAL, VGI, S.R.L.	636911
E/2021-33316	10/6/21	CONSTRAGL	CONSTRUCCIÓN EN GENERAL, EXTRACCIÓN MATERIAL PARA LA CONSTRUCCIÓN Y TRANSPORTE.	BELLO SANTO LUGO PUELLO	636838
E/2021-33718	21/6/21	CONSTRUCCION, IMPLEMENTACION & SERVICIOS APLICADOS, COIMSA	CONSTRUCCION, DISEÑOS E IMPLEMENTACION DE PROYECTOS DE INGENIERIA, SUMINISTRO DE BIENES Y SERVICIOS EN EL AREA DE LA INGENIERIA ELECTROMECANICA Y CIVIL.	ALEJANDRO JOSE CASTILLO LLUBERES	638334
E/2021-25679	15/6/21	CONSTRUCCIONES & SERVICIOS VDCP	SERVICIOS PROFESIONALES Y TÉCNICOS, CONSTRUCCIONES DE OBRAS CIVILES E INMOBILIARIAS, REPARACIÓN Y REMODELACIÓN DE EDIFICIOS.	ESTANLY JOSE CEBALLOS PARRA, STHEPHANIE ALTAGRACIA VASQUEZ DE LA CRUZ	637449
E/2021-33066	10/6/21	CONSTRUCCIONES Y DESARROLLO EC CONSTREC	MANEJO Y SUPERVISIÓN DE PROYECTOS DE CONSTRUCCIÓN EN ÁREAS URBANAS Y HOTELERAS, DISEÑO ARQUITECTÓNICOS.	ELVIN BIENVENIDO CASTILLO NIEVES	636670
E/2021-31078	14/6/21	CONSTRUCCIONES Y SERVICIOS CAMA	CONSTRUCCIONES Y DISEÑOS DE OBRAS CIVILES PUBLICAS Y PRIVADAS.	CARLOS HUGO LANTIGUA MEDINA	637302
E/2021-32648	8/6/21	CONSTRUCTEX URBAEZ DIAZ	CONSTRUCCION DE EDIFICIOS Y SUS PARTES, PREPARACION DE TERRENOS PARA OBRAS, EINGENIERIA CIVILES EN GENERAL.	EDDY RAYMUNDO DIAZ SANCHEZ, ANDREILY URBAEZ ALDUEY	636383
E/2021-27296	21/5/21	CONSTRUCTORA ALARA	COMPRA Y VENTA DE INMUEBLES, PRÉSTAMOS HIPOTECARIOS Y PERSONALES, ALQUILER DE PROPIEDADES, INMOBILIARIA, CONSTRUCTORA.	LUIS MANUEL REYES CAMACHO	636611
E/2021-33124	17/6/21	CONSTRUCTORA BICAN	SERVICIOS PARA LA SUPERVISIÓN EN LA CONSTRUCCIÓN DE ESTRUCTURAS PREFABRICADAS, SUPERVISIÓN EN LA CONSTRUCCIÓN DE ESTRUCTURAS PERMANENTES.	BIENNY NIZAURY CANDELARIO PEREZ	637876
E/2021-34811	18/6/21	CONSTRUCTORA BLUE PARADISE AAQ	CONSTRUCTORA, COMPAÑÍA INMOBILIARIA, BIENES RAÍCES, AGENTES INMOBILIARIOS, ADMINISTRACIÓN DE CONDOMINIOS, GESTORES INMOBILIARIOS.	SANTO ABREU QUEZADA	638081
E/2021-33091	10/6/21	CONSTRUCTORA CAMEL	SERVICIO DE CONSTRUCCION, CALCULO, DISEÑO, SUPERVISION DE OBRAS Y VENTA, COMPRA Y ADMINISTRACION DE BIENES Y RAICES.	JESUS FRANCISCO DEL ROSARIO CRUZ, OFELIA ANGELITA HERRERA DEL ROSARIO	637456
E/2021-18127	15/6/21	CONSTRUCTORA CHARLTROFT PPL	SE DEDICA AL DISEÑO CONSTRUCCIÓN DE CUALQUIER TIPO DE EDIFICACIÓN Y OBRAS DE INFRAESTRUCTURA EN GENERAL EN ÁREAS RURALES, URBANAS Y TURÍSTICAS.	HARLEM OSCAR PELLERANO GOMEZ	637538
E/2021-33891	14/6/21	CONSTRUCTORA DARISTON	SUPERVISIÓN, PLANIFICACIÓN Y GESTIÓN DE OBRAS CIVILES, DISEÑO ARQUITECTÓNICO, ESTRUCTURAL O ELÉCTRICO.	JOAN MANUEL SENRA OSSER	637281
E/2021-33235	10/6/21	CONSTRUCTORA IGUACANA	ESTUDIO, DISEÑO, PLANEACIÓN, CONTRATACIÓN Y CONSTRUCCIÓN DE TODA CLASE DE EDIFICACIONES, OBRAS CIVILES Y BIENES INMUEBLES EN GENERAL.	MARIA DEL CRISTO PEREZ ESTEVEZ	636787
E/2021-33379	18/6/21	CONSTRUCTORA INAFRE JIREH F&T	ASESORÍA EN EL ÁREA DE BIENES RAÍCES; DESDE EL DISEÑO, EL PRESUPUESTO Y LA CONSTRUCCIÓN DE OBRAS CIVILES E INFRAESTRUCTURAS EN GENERAL.	INOCENCIO DE JESÚS FELIPE CASTILLO	638200
E/2021-32752	9/6/21	CONSTRUCTORA LAUTURE-CASTILLO	CONSTRUCCIÓN DE OBRAS, EJECUCIÓN DE PROYECTOS CIVILES, REMODELACIÓN DE OBRAS, VENTA DE PROYECTOS CIVILES.	NESTOR FRANCISCO CASTILLO MELLA	636464
E/2021-25713	11/6/21	CONSTRUCTORA MERCADOS DE ABASTOS	FINANCIAMIENTO, INVERSIÓN Y CONSULTORÍA EN LA CONSTRUCCIÓN Y ABASTECIMIENTOS DE MERCADOS, Y COMPRA Y VENTA DE BIENES INMUEBLES, COMO LOCALES Y SOLARES.	CONSTRUCTORA MERCADOS DE ABASTOS	637084
E/2021-33614	11/6/21	CONSTRUCTORA MILIANO	DISEÑO, CONSTRUCCIÓN Y REMODELACIÓN DE CASAS, EDIFICACIONES Y PROYECTOS INMOBILIARIOS, PROGRAMA DE OBRAS.	DANIEL MILIANO MARTE	637064
E/2021-34285	16/6/21	CONSTRUCTORA PAULINO CRUZ PIMENTEL PCP	CONSTRUCCIÓN DE EDIFICIO DE APARTAMENTOS, SERVICIOS DE CONSTRUCTORA.	MIGUEL ANGEL DE LA CRUZ RAMIREZ	637618
E/2021-33819	14/6/21	CONSTRUCTORA PEREYRA PEÑA P&P	SERVICIOS DE CONSTRUCCIÓN EN GENERAL, ARQUITECTÓNICOS, CIVILES Y ELÉCTRICOS.	MAXIMO PEREYRA MENDOZA	637905
E/2021-31122	18/6/21	CONSTRUCTORA RAMPICH & ASOCIADOS	CONSTRUCCIÓN, VENTA DE INMUEBLES, ALQUILER DE INMUEBLES, BIENES RAÍCES, ASÍ COMO CUALQUIER ACTIVIDAD RELACIONADA CON LA ACTIVIDAD PRINCIPAL.	RAMÓN ANTONIO PICHARDO	637893
E/2021-22154	15/6/21	CONSTRUCTORA Y AGRIMENSURA COLLADO, ESPINAL, ARTILES - CACEA	CONSTRUCCIÓN DE EDIFICIOS Y SUS PARTES Y OBRAS DE INGENIERÍA CIVIL, ACONDICIONAMIENTO Y TERMINACIÓN DE EDIFICIOS.	DOMINGO DE JESUS ESPINAL ARACENA, JULIO JOEL ARTILES DIAZ	637326
E/2021-34415	16/6/21	CONSTRULIN	DISEÑOS ESTRUCTURALES, DISEÑOS ARQUITECTÓNICOS, ELABORACIÓN DE PRESUPUESTO DE EDIFICACIONES Y PRESUPUESTOS DE CARRETERA.	GERARDO MINIER VALDEZ	637833
E/2021-34887	18/6/21	CONSTRUYENDO ARQUITECTURA LIGERA, BELLEZA Y ARTE COALBA	SERVICIO DE CONSTRUCCIÓN EN GENERAL.	CLAUDIO ERNESTO BRITO TOLENTINO	638141

[210] EXP.	[220] SOL. FECHA	[561] NOMBRE COMERCIAL	[510] ACTIVIDAD	[730] SOLICITANTE	[111] REGISTRO
E/2019-32048	16/6/21	CONSULTORES AGRÍCOLAS Y ASOCIADOS CONSULTAG	CONSULTORIA Y ASESORIA EMPRESARIAL.	CONSULTORES AGRICOLAS Y ASOCIADOS SRL	637576
E/2021-35123	21/6/21	CONSULTORES ASOCIADOS CASRD	CONSULTORÍA AMBIENTAL, CONSULTORÍA GEOLÓGICA, MINERA, GEOTECNICA, ASESORÍA EN NEGOCIOS DE INVERSIÓN DE MINERALES Y METALES	MARCO ULISES MARTIN PEREZ GARCIA	638369
E/2021-33878	21/6/21	CONSULTORES VIP SANCA	CONSULTORIA DE SEGURIDAD, CONSULTORIA JURIDICA, INVESTIGACIONES TECNOLOGICAS Y EMPRESARIALES, DEPURACIONES DE PERSONAS FISICAS.	JUAN CARLOS CABRERA GONZALEZ, RAFAEL SANCHEZ PANIAGUA	638481
E/2021-11695	18/6/21	CONSULTORÍA INVERSIONES & MULTISERVICIOS SILVESTRE SALAZAR & ASOCIADOS CONINVERSSA	COMO INTEGRANTES DEL MISMO LA INGENIERÍA Y EL DISEÑO, MANUFACTURA DIAGNOSTICO, PROGRAMACIÓN, IMPORTACIÓN, EXPORTACIÓN, IMPLEMENTACIÓN Y SUMINISTRO DE TODO TIPO DE COMPONENTES ELÉCTRICOS Y ELECTRÓNICOS.	SANDRA YOSMARYS SALAZAR BATISTA	638439
E/2021-34774	17/6/21	CONSULTORIO DENTAL DR. OCTAVIO FRANCO	SERVICIO DE ODONTOLOGIA PREVENTIVA, ENDODONCIA, CIRUGÍA ORAL, ODONTOPEDIATRIA, PERIODONCIA, PRÓTESIS DENTALES.	OCTAVIO ANDRES FRANCO THOMEN	638043
E/2021-33723	14/6/21	CONSULTORIO MEDICO INTEGRAL OLIVARES PARRA ENTIDAD QUE OFRECERÁ LOS SERVICIOS SIGUIENTES: CONSULTA DE MEDICINA EN GENERAL.	CONSULTA DE NUTRICIÓN.	RODOLFO ANTONIO OLIVARES LUNA	637157
E/2021-33818	14/6/21	CONSULTORIO MEDICO Y DIAGNOSTICO DRA. GABRIEL RODRIGUEZ	EN DICHO CONSULTORIO SE REALIZARÁN EVALUACIONES MÉDICAS MEDIANTE LAS CONSULTAS, SONOGRAFÍAS Y TOMAS DE MUESTRAS.	ESTHER GABRIEL RODRIGUEZ	637219
E/2021-34674	17/6/21	COOPERATIVA AGROPECUARIA Y SERVICIOS MULTIPLES DE PRODUCTORES DE PITAHAYA COOPAGROSEMPI	SIN FINES DE LUCRO. OFRECER SERVICIOS MÚLTIPLES, DESEMPEÑANDO LA FUNCIONES, Y PROVEYENDO LOS SERVICIOS Y PRODUCTOS DE: CONSUMO, AGROPECUARIOS.	ABRAHAN JOSE MORA GONZALEZ	637917
E/2021-30130	16/6/21	COOPERATIVA DE AHORRO CREDITO Y SERVICIOS MULTIPLES BELLO ATARDECER	COOPERATIVA DE AHORROS, CRÉDITOS Y SERVICIOS MÚLTIPLES	COOPERATIVA DE AHORRO CRÉDITO Y SERVICIOS MULTIPLES BELLO ATARDECER INC	637714
E/2021-32825	9/6/21	COOPERATIVA DE AHORROS CREDITOS Y SERVICIOS MULTIPLES VILLA COOPVILLA	ACTIVIDADES DEL COOPERATIVISMO DE AHORROS Y CREDITOS; ACTIVIDADES FINANCIERAS DE SERVICIOS MULTIPLES EN GENERAL.	JORGE JOSE AGUSTIN CALDERON MERCADO	636506
E/2021-35224	21/6/21	COOPERATIVA DE AHORROS, CREDITOS DE CHOFERES DE LA RUTA C, COOPCHORUT	ENTIDAD SIN FINES DE LUCRO, PROMOVER, CAPACITAR Y ORIENTAR A LOS SOCIOS SOBRE EL COOPERATIVISMO CON LOS AHORROS DE LOS MISMOS.	ANTONIO GARCIA PEREZ	638448
E/2021-34468	16/6/21	COOPERATIVA DE AHORROS, CREDITOS Y SERVICIOS MÚLTIPLES FAMILIA DOMINICANA COOPFAMID	ENTIDAD SIN FINES DE LUCRO, SERVICIOS DE AHORROS, SERVICIO DE PRESTAMOS, SERVICIOS DE INVERSIONES A PLAZO FIJO.	ANA YSABEL ESTEVEZ RODRIGUEZ	638477
E/2021-28691	18/5/21	COOPERATIVA DE RECICLAJE, PROFESOR EVARISTO ORTIZ COOPRECICLA SIN FINES DE LUCRO, RECIBIR APORTACIONES AL CAPITAL.	FOMENTAR LA PROTECCIÓN MEDIO AMBIENTAL.	RAMON ANTONIO DIAZ GUZMAN	638186
E/2021-31485	1/6/21	COPERNICUS	PRODUCCIÓN DE OBRAS CINEMATOGRÁFICAS, PROGRAMAS DE TELEVISIÓN Y PUBLICIDAD, ASÍ COMO ALQUILERES DE EQUIPOS DE GRABACIÓN.	CHRISTOPHER RICARDO BLANDINO, DORIAN DÍAZ LAZALA	636476
E/2021-32768	9/6/21	CORALL FAMILY DOMINICANA	ASOCIACIÓN SIN FINES DE LUCRO, CUYA FINALIDAD ES EL DIAGNOSTICO Y TRATAMIENTO DE NIÑOS CON CARDIOPATIAS CONGENITAS.	PAOLA SALOME MIRANDA LORA	636482
E/2021-27820	8/6/21	CORALSARIOS	GESTIONES INMOBILIARIAS, TALES COMO LA ADQUISICIÓN Y CONSTRUCCIÓN DE BIENES INMUEBLES, REALIZACIÓN DE OPERACIONES DE CRÉDITO.	JUANA HAYDEE ESPINAL JIMENEZ	636298
E/2021-34103	15/6/21	CORAZÓN AGROINDUSTRIAL	IMPORTACIÓN, EXPORTACIÓN, PRODUCCIÓN, INDUSTRIALIZACIÓN, COMERCIALIZACIÓN Y REPRESENTACIÓN DE PRODUCTOS AGROPECUARIOS.	YAMEL MENDEZ BERNAL	637395
E/2021-25317	15/6/21	CORAZONES COMPASIVOS EN ACCION DE FE	INSTITUCIÓN SIN FINES DE LUCRO, DE FUNDAMENTOS CRISTIANOS CON EL PROPOSITO DE AYUDA A LOS NECESITADOS A TRAVÉS DE OBRAS DE MISERICORDIA.	RAQUEL ALTAGRACIA CANELA DE DE LEON	637398
E/2021-33693	14/6/21	CORAZONES NOBLES MINISTERIO CRISTIANO DE DEPORTES	EVANGELIZAR A NIÑOS, JÓVENES Y ADULTOS DE COMUNIDADES DE REP. DOM. A TRAVÉS DE ACTIVIDADES TALES COMO: DEPORTE, CAPACITAR.	ANGELA ANDREINA RAMIREZ RAMIREZ DE GOPAUL	637121
E/2021-33396	11/6/21	CORLEONECLOSET	VENTA DE PRENDAS DE VESTIR Y ACCESORIOS PARA DAMAS Y CABALLEROS.	JULIO ENRIQUE GUERRERO MEDRANO	636883
E/2021-34413	16/6/21	CORNIEL URENA GROUP	OFICINA PARA ASUNTOS LEGALES: DEDICADA A TODOS LOS ASUNTOS DEL DERECHO PENAL, INMOBILIARIO, LABORAL, CIVIL, ADMINISTRATIVO, CONSULAR.	CARLOS ANDRÉS CORNIEL URENA, PABLO CORNIEL UREÑA	637722
E/2021-27908	7/6/21	CORNIELLE & CORNIELLE MUSIC STUDIO	CREACIÓN PRODUCCIÓN Y ORGANIZACIÓN DE EVENTOS MUSICALES, MEZCLA Y MASTERIZACIÓN, COMERCIALES, JINGLES, REPRESENTACIÓN DE ARTISTA.	OMAR RAFAEL CORNIELLE, OMAR RAFAEL CORNIELLE RIVERA	637165
E/2021-31593	8/6/21	CORPO-ESTETIC KESTA	SERVICIOS DE MASAJES POS-QUIRURJICOS, SPA Y ESTETICA EN GENERAL.	MARIA ALEJANDRA VASQUEZ CADET, KESTA CADET	636332
E/2021-32517	17/6/21	CORPORACION 42111	PROMOVER Y REALIZAR GESTIONES ADMINISTRATIVAS PARA PROYECTOS TURÍSTICOS, COMERCIAL, AGROPECUARIO, FINANCIERO.	CORPORACIÓN 42111, S.R.L, THOMAS BRENDAN MURRAY	637808
E/2021-34349	16/6/21	CORPORACION ELOR	INVERSIONES EN GENERAL, INVERSIONES EN SOCIEDADES COMERCIALES E INDUSTRIALES, NACIONALES O EXTRANJERAS.	RODOLFO EDUARDO LAMA SAIEH	637672
E/2021-25937	11/6/21	CORRIENTE MAGISTERIAL PROFESOR ANDRES GARCIA	REALIZAR ACTIVIDADES MAGISTERIALES DE EDUCACIÓN.	JOSUE BATISTA CALDERON, MIGUEL FERRERAS	637046
E/2021-28268	16/6/21	CORTINAS QUICKSHOP TECHNOLOGIES	IMPORTACIÓN, VENTA, DISTRIBUCIÓN, REPARACIÓN, MODIFICACIÓN Y COMERCIALIZACIÓN DE EQUIPOS INFORMÁTICOS Y TECNOLÓGICOS.	JOSE ANTONIO CORTINAS ABREU	637749
E/2021-33991	15/6/21	COSECHA CENTRAL	PRODUCCIÓN DE ALIMENTOS FRESCOS, PROCESADOS E INDUSTRIALIZADOS.	LUIS JORGE GOMEZ CEBALLO	637368
E/2021-31493	16/6/21	COSMO HEALING AND PALO SERVICES ROMA	SERVICIOS DE CURACIÓN FÍSICA, EMOCIONAL Y ESPIRITUAL, MEDIANTE LA SANACIÓN CON ENERGÍA COMO LA MEDITACIÓN, EJERCICIOS DE YOGA Y RELAJACIÓN.	MAGGIE BENNINGTON, HAMID ROBY ALIASHRAFLOO	637791
E/2021-23970	27/4/21	COSMOS SISTEMAS DE SATELITES	TRANSMISION DE EVENTOS NACIONALES E INTERNACIONALES DE AUDIO Y VIDEO A TRAVES DE LOS MEDIOS TECNOLOGICOS.	SANTIAGO RODOLFO FRIAS MATOS, COSMOS SISTEMAS DE SATELITES, S.A.	636629
E/2021-13792	15/4/21	CP ECOVASCULAR	SERVICIOS POR IMÁGENES ESPECIALIZADO EN EL ESTUDIO DE DOPPLER COLOR, VASCULAR, ARTERIAL, VENOSO, EXTREMIDADES, CAROTÍDEO, MATERNO FETAL Y RENAL.	EUDYS JOSÉ CRUZ SÁNCHEZ, JUAN CARLOS PULINARIO BAEZ	637509
E/2021-34272	16/6/21	CPV COURIER & CARGO SERVICES	SERVICIOS DE COURIER VÍA AÉREA, TERRESTRE Y MARITIMA, SERVICIOS DE TRANSPORTE, RECOGIDA Y ENTREGA DE PAQUETES DE CARGAS, GESTION ADUANAL.	CRYS ALBERT PEREZ VEGA	637607
E/2021-34543	18/6/21	CRANDA SLS.	SUMINISTRO DE MATERIALES Y EQUIPOS DE OFICINA, ALMACENAMIENTO DE COSMÉTICOS.	LUISANGEL DE LOS SANTOS ESCALANTE	638133
E/2021-33188	10/6/21	CREAO PA TI	EMPRESA DEDICADA A LA ELABORACIÓN DE PRODUCTOS Y SERVICIOS PROMOCIONALES Y PUBLICITARIOS.	FIORELIS ALTAGRACIA MARTÍNEZ RECIO, CARLOS MIGUEL JAQUEZ MARIANO	636737
E/2021-31597	8/6/21	CREARTEGRAF	SERVICIOS DE SUBLIMACIÓN, CORTES Y GRABADOS A LASER.	BRIANDA MERCEDES GONZALEZ DE TORRES, RAFAEL NICOLAS GONZALEZ MONCION	636692
E/2021-32871	16/6/21	CRIATOZ	COMPRA, VENTA, IMPORTACIÓN Y EXPORTACIÓN DE PRODUCTOS PARA EL HOGAR TALES COMO: NEVERAS, LAVADORAS, ESTUFAS, GAVETEROS.	JEAN-PIERRE MARCEL R GIELEN	637755
E/2021-30541	31/5/21	CROMAVAR	OPERADORA DE RESTAURANTES Y BARES, ASESORIA MERCADOLOGICA Y ADMINISTRATIVA, SERVICIOS TURISTICOS.	CARLOS DANIEL ROMERO MANON	636303
E/2021-11440	17/6/21	CSMA CREATIVE STUDIO	AGENCIA DE PUBLICIDAD PARA DISEÑO GRAFICO, BRANDING, MARKETING DIGITAL, COMMUNITY MANAGER Y CREADOR DE CONTENIDOS.	ALEGNA MANUELA DE LOS SANTOS LARA, MOISES FEDERICO ARIAS FRANCO	638012
E/2021-34280	16/6/21	CUATINGO-TV	DIFUSIÓN DE TELEVISIÓN POR CABLE, SERVICIO DE INTERNET, PRODUCCIÓN Y EVENTOS DE TELEVISIÓN; PUBLICIDAD EN TODAS SUS MODALIDADES.	ALEXIS SIMEON DICLO GARABITO	637608
E/2021-33633	14/6/21	CUELLO RAMÍREZ INMOBILIARIA & CONSTRUCCIONES CURA	COMPRA, VENTA, ALQUILER, ARRENDAMIENTO, ADMINISTRACIÓN, TASACIÓN, CONSTRUCCIÓN, REMODELACIÓN, AMPLIACIÓN, DISEÑO DE PROYECTOS.	LORENZO DAVID RAMÍREZ URIBE	637073
E/2021-30430	1/6/21	CUEVAS TEJEDA INVERSIONES	SERVICIOS FINANCIEROS, PRESTAMOS PERSONALES, FINANCIAMIENTO Y VENTA DE ELECTRODOMÉSTICOS.	SANDY CUEVAS CUEVAS	636404
E/2021-33461	16/6/21	CUQUI´S DELICATESES	VENTA DE ALIMENTOS COCIDOS Y ORGANIZACIÓN DE EVENTOS.	MIGUEL ANGEL HENRIQUEZ	637682
E/2021-33018	18/6/21	CUTUTO LIQUOR STORE	VENTA DE BEBIDAS ALCOHÓLICAS.	MEREJILDO PINA ERASME	638319
E/2021-29371	14/6/21	CV ONE CREATIVE AGENCY	PROYECTAR, ESCRIBIR, PREPARAR, COLOCAR, PUBLICAR Y EXHIBIR EN TODA FORMA Y MANERA MEDIOS DE ANUNCIOS Y PUBLICIDAD.	DANIELLA DE JESUS CAPOBIANCO ABREU, PAMELA MARIA VIÑAS CAMPOS	637252
E/2021-27425	12/5/21	CYR TECHNOLOGY BY JOSE COLÓN	VENTA DE EQUIPOS TECNOLÓGICOS, COMPUTADORAS, TABLETAS, CELULARES Y ACCESORIOS	JOSE RAFAEL COLON RAMOS	636470
E/2021-34453	16/6/21	D & R INDUSTRIAL	FABRICACIÓN Y COMERCIALIZACIÓN DE PRODUCTOS QUÍMICOS INDUSTRIALES, COSMÉTICOS, IMPORTACIÓN DE MATERIAS PRIMAS.	D & R INDUSTRIAL, S.R.L.	637745
E/2021-29533	21/5/21	D ´SHALIANNY TODO EXPORTS	IMPORTACIÓN, EXPORTACIÓN, COMPRA, VENTA, ALQUILER, COMERCIALIZACION Y DISTRIBUCION AL DETALLE Y AL POR MAYOR DE PIEZAS.	DEMETRIA ESPERANZA GÓMEZ SUAREZ	638097
E/2021-34146	15/6/21	D' ALONZO HILOGRAFIA EN ALTO RELIEVE	FABRICACIÓN Y VENTA DE CUADROS EN HILOS DE ALTO RELIEVE.	ALONSO MENDEZ AMADOR	637507
E/2021-32583	15/6/21	D' BOCADO RD SABANA, MARISCOS, PARRILLADA, RESTAURANTE Y BAR	SERVICIOS DE RESTAURANTE Y COMIDA EMPRESARIAL PARA EMPRESAS PUBLICAS Y PRIVADAS, SERVICIOS DE BAR.	YSAURA CARIDAD BELTRAN ALVAREZ	637591
E/2021-33064	14/6/21	D' CRISTO PELUQUERÍA	SERVICIOS DE CORTE Y CUIDADO DEL CABELLO, VENTA DE PRODUCTOS CAPILARES.	ALFREDO CAPELLAN	637284
E/2021-32729	11/6/21	D GENIA DECORACIONES	COMPRA, VENTA, EXPORTACIÓN, IMPORTACIÓN Y A LOS SERVICIOS DE DECORACIONES DE LENCERÍAS PARA EL HOGAR.	GENY DELGADO ROA	636975
E/2021-30700	10/6/21	D' ISIDRO ANTONIO PRECOCIDO Y ALGO MAS	VENTAS DE TODO TIPO DE PICADERAS DULCE Y SALADAS PARA CUMPLEAÑOS, REUNIONES, BODAS, FRITAS Y PRECOCIDAS.	ISIDRO ANTONIO LORA CASTILLO	636748
E/2021-32526	8/6/21	D' JUAN CARLOS RODRIGUEZ BANCA	VENTA DE LOTERÍAS Y JUEGOS DE AZAR.	JUAN CARLOS RODRIGUEZ GOMEZ	636267
E/2021-32717	9/6/21	D' LORNTE & SONS ENTERPRISES	INVERSIONES INMOBILIARIAS. COMPRA, VENTA INMUEBLES	DILFREDO LORENTE	636515
E/2021-34929	18/6/21	D' LOUIGENE WEDDING PLANNER SPECIALIST	ORGANIZACIÓN DE EVENTOS, ASESORÍAS PARA NOVIAS, BODAS, ORGANIZACIÓN, DECORACIÓN Y PLANIFICACIÓN DE EVENTOS SOCIALES.	DUCKENS LOUIGENE	638191
E/2021-32649	8/6/21	D' LUZ & EZEQUIEL PIZZA EXPRESS.	COMPRA Y VENTA DE PIZZA.	ANTONIO EZEQUIEL ROSARIO, LUZ MERCEDES CORDERO DE ROSARIO	636331
E/2021-35163	21/6/21	D' MARGARET SERRANO INTERIORES, ACCESORIOS & MAS	COMERCIALIZACIÓN DE ROPA INTERIOR, PRENDAS Y ACCESORIOS DE VESTIR	MARGARITA SERRANO MOSQUETE	638378
E/2021-28660	4/6/21	D PALACEPERFIUN	SERVICIOS, VENTAS, IMPORTACION DE PERFUMES, COMESTICOS Y TODOS TIPOS DE ACCESORIOS	CESAR ABEL DE PEÑA PAEZ	635923
E/2021-33658	17/6/21	D' VERIS HANDMADE SOAPS	FABRICACIÓN DE JABONES ARTESANALES CON ACEITES ESENCIALES Y PRODUCTOS NATURALES.	YOSAIRY ALMONTE DE CUELLO	638030
E/2021-33099	15/6/21	D' YALEXIS PACAS	VENTA DE ROPA USADA.	FELIX ARIEL LEYBA CORADIN, CARMEN YAJAYRA CHALAS REYNOSO	637377
E/2021-26512	4/6/21	D' YSRAEL & EFRANIA ELECTROMECANICA	SERVICIOS DE CHEQUEO Y REPARACION DE SISTEMA ELECTRICO DE VEHICULOS, CHEQUEO DE LUCES, MOTOR DE ARRANQUE, ALTERNADOR.	EFRANIA MERCEDES TORRES MENDEZ, FRANCISCO YSRAEL CORNIEL PEREZ	637712
E/2021-25015	8/6/21	D' YUMARI NAILS Y SPA	SERVICIOS DE MANICURA, PEDICURA, UÑAS ACRILICAS Y CEJAS.	MERCEDES SILVETRE RAMIREZ, YUMARI VERAS SILVESTRE	636393
E/2021-33967	17/6/21	D´ DICKEY FAMILY	VENTAS DE TODO TIPO DE ROPA, ZAPATOS, CARTERAS, PERFUMES Y ARTICULOS PARA EL HOGAR.	KEYLA LUNA PERALTA	637991
E/2021-33793	15/6/21	D´ ORIGINAL CLOSET	COMPRA Y VENTA DE ROPA DE VESTIR, ZAPATOS, PERFUMES.	JERRY RAFAEL MEJIA RODRIGUEZ	637593
E/2021-34085	18/6/21	D´PANACERE SABOR EXPRESS	VENTA Y DISTRIBUCIÓN DE COMIDA EMPRESARIAL Y BEBIDAS, PLATOS PREPARADOS, CATERING Y RESTAURANTE	SOLUCIONES PANACERE, S.R.L.	638243
E/2021-33233	15/6/21	DALUY IMPORT	IMPORTACION Y VENTAS DE COSMETICOS, JUGUETES, ARTICULOS DE CUMPLEAÑOS, ESCOLARES Y HOGAR.	DAHANNA DENISE ORTIZ BAEZ	637385
E/2021-32501	21/6/21	DAMARCA IMPORTACIONES	DISTRIBUCIÓN Y VENTA DE ELECTRODOMÉSTICOS Y OTROS TIPOS DE ARTÍCULOS ELECTRÓNICOS DE USO PERSONAL Y EMPRESARIAL.	CARLOS MANUEL OTAÑO LORENZO	638278
E/2021-30314	26/5/21	DAMART	FABRICACION DE PRODUCTOS ORGANICOS ELABORADOS EN RESINA, TALES COMO: BANDEJAS, LLAVEROS, SEPARADORES DE LIBRO, PORTAVASOS.	LOURDES GRACIELA GUERRERO GUERRERO	637884
E/2021-33358	15/6/21	DAMYA-MERCHANDISING	SERVICIOS DE DISEÑO Y DECORACION DE INTERIOR DE HOGAR.	YULIYA PEBA REVA	637557
E/2021-34926	18/6/21	DANASTORE	IMPORTACIÓN, EXPORTACIÓN Y VENTAS DE ACCESORIOS PARA DAMAS, CABALLEROS Y NIÑOS, RELOJES DE TODAS LAS MARCAS.	MENDY DARWIN VILLALONA MENDOZA	638184
E/2021-19999	18/6/21	DANI.R BEAUTY CENTER	OFRECEMOS TRATAMIENTO PARA REALZAR LA BELLEZA DEL CABELLO	MARIA DANIELA ROSARIO PUJOLS	638171
E/2021-32028	4/6/21	DANIEL & ELSA TRANSPORTE & MAS	SERVICIO DE TRANSPORTE, MENSAJERIA Y COURIER NACIONAL E INTERNACIONAL, DISTRIBUCIÓN, ALMACENAJE Y VENTA DE ALIMENTOS Y AFINES.	ELSA GAUDELIA PEREZ PEREZ DE CAMPANA	636260
E/2021-28095	18/6/21	DAROME MANAGEMENT GROUP	IMPORTACION, COMPRA, VENTA Y COMERCIALIZACION DE PRODUCTOS COMESTIBLES. ADMINISTRACION, CAPTACION Y PUBLICIDAD DE PROPIEDADES INMOBILIARIAS.	RONY DESVARENNES, ANNIE MELISSA ETIENNE	638205

[210] EXP.	[220] SOL. FECHA		[510] ACTIVIDAD	[730] SOLICITANTE	[111] REGISTRO
E/2021-31570	2/6/21	DAVIANNY ALL PRETTY NAILS	CENTRO DE UÑAS DEDICADO AL CUIDADO Y EMBELLECIMIENTO DE LAS MANOS Y PIES, EN ESPECIAL A LA POSTURA DE UÑAS ACRÍLICAS EN GENERAL.	DAVIANNY MARIEL RIVAS ABREU	636702
E/2021-27957	10/6/21	DAVIEL FM RENT CAR & SERVICE	EXPORTACIÓN E IMPORTACIÓN, COMPRA, VENTA Y RENTA DE VEHÍCULOS.	FRANDY DAVIEL MONCION DE LA ROSA	636674
E/2021-32385	9/6/21	DAXIO INVERSIONES	COMERCIALIZACIÓN, FABRICACIÓN, DISTRIBUCIÓN, COMPRA, VENTA, IMPORTACIÓN O EXPORTACIÓN DE PROVISIONES ALIMENTICIAS; MEDICAMENTOS.	JOAN MANUEL SENRA OSSER	636602
E/2021-34331	16/6/21	DE ENTERA FUENTE	PROGRAMA DE RADIO Y TELEVISIÓN, SERVICIOS DE STREAMING Y DIFUSION DE NOTICIAS DIGITALES.	ENRIQUE ROSARIO GARCIA, RAFAEL BOLIVAR SANTOS HERNANDEZ	637644
E/2021-33898	14/6/21	DE JURE ASAMBLEA REPUBLICA DOMINICANA	SIN FINES DE LUCRO, CIUDADANOS DOMINICANOS CON UN PROPÓSITO COMÚN. DEDICADA A ACTIVIDADES DE AYUDA Y SERVICIO A LAS COMUNIDADES.	RAFAEL EMILIO FERNANDEZ BATISTA	637282
E/2021-31781	14/6/21	DE LA ROSA LIZARDO SUPLIDORES COMERCIALES E IMPORTADORA	VENTA Y DISTRIBUCIÓN AL POR MAYOR Y DETALLE DE PRODUCTOS DE HIGIENE PERSONAL, PRODUCTOS DEL HOGAR, COSMETICOS.	KENIA MARGARITA DE LA ROSA LIZARDO	637665
E/2021-33580	11/6/21	DE LEÓN, BERROA & ASOCIADOS	FINANCIAMIENTO DE VEHÍCULOS, PRÉSTAMOS HIPOTECARIOS, PRÉSTAMOS Y FINANCIAMIENTO EN GENERAL.	CARLOS MANUEL BERROA LIRIANO	637040
E/2021-28645	16/6/21	DE LOS SANTOS SERVICE COMPANY DASCOM	SERVICIO AUTOMOTRIZ EN GENERAL, REPARACIÓN Y MANTENIMIENTO DE VEHÍCULO, REPARACIÓN DE AIRE ACONDICIONADO AUTOMOTRIZ.	VALENTÍN DE LOS SANTOS DE LA ROSA	637654
E/2021-26942	11/5/21	DE POOL & ASOCIADOS	SERVICIOS DE CONSTRUCCIÓN.	DE POOL & ASOCIADOS, S.R.L.	636475
E/2021-33214	17/6/21	DE SOTO 01 FASHION	COMPRA Y VENTA DE ROPAS EXTRANJERAS, ACCESORIOS DE DAMAS, CABALLEROS Y NIÑOS.	ADRIANA EMILIA DE SOTO OVANDO	637973
E/2021-32196	7/6/21	DEBTCOLLECT	SERVICIOS DE COBROS COMPULSIVOS (ESPAÑOL E INGLÉS), RECAUDADORA DE VALORES, SERVICIOS AL CLIENTE (ESPAÑOL E INGLÉS).	MIGUEL ANGEL VENTURA DIAZ	637818
E/2021-34713	17/6/21	DEBUT BY FRANCISCO RUANO	SERVICIOS DE RESTAURANT Y BAR. VENTAS Y DISTRIBUCIÓN DE ALIMENTOS COCIDOS Y BEBIDAS AL PÚBLICO.	JORGE LUIS GUZMAN GONZALEZ	637974
E/2021-35241	21/6/21	DECOINGENIA	SERVICIOS DE PLANIFICACION DE EVENTOS, DECORACION DE INTERIORES, VENTA DE PAPELES DECORATIVOS	BETZAIDA ELIZABETH CUEVAS SANCHEZ DE REGALADO	638464
E/2021-33178	10/6/21	DECOMUEBLES CARLOS ALFONSO CA	DISTRIBUCIÓN Y VENTA DE MUEBLES Y ACCESORIOS PARA EL HOGAR, SERVICIOS DE DECORACIÓN DE INTERIORES.	VICTOR ALFONZO UVINAS CASTAÑOS, YOVANNA ALTAGRACIA CASTAÑOS PERALTA DE UVIÑAS	636578
E/2021-34548	17/6/21	DECORACIONES NACIONALES DECONASA	VENTA DE TEJIDOS Y DECORACIONES EN GENERAL.	IVAN FRANCO ROSARIO	637832
E/2021-35081	21/6/21	DEED ART	SERVICIOS DE PUBLICIDAD, DESARROLLO DE MARCAS, MULTIMEDIA E IMPRESIÓN EN GENERAL.	SAMUEL FELIZ NOVAS	638296
E/2021-33501	11/6/21	DEELIRIOS	VENTA DE CARTERAS Y ACCESORIOS DE VESTIR.	LEOCADIA BAEZ DE LOS SANTOS	636986
E/2021-34927	18/6/21	DEL ROSSE BEAUTY CENTER & SPA	SERVICO DE SALON DE BELLEZA, SPA, PEDICURE, MANICURE, MAQUILLAJE, PELUQUERIA, LIMPIEZA FACIALES, MASAJES,Y BOTOX.	CANDIDO RAFAEL NUÑEZ NUÑEZ, DELMY ROSMELY COLON NUÑEZ	638190
E/2021-34157	15/6/21	DELGADO & REYES EXPORT IMPORT	EXPORTACIÓN E IMPORTACIÓN, COMERCIALIZACIÓN, VENTA Y DISTRIBUCIÓN DE TODO TIPO DE PESCADOS Y MARISCOS, POR CUALQUIER VÍA DE COMERCIALIZACIÓN.	CONSTANTINO DELGADO SANCHEZ, FELIPE REYES CLASE	637599
E/2021-16965	18/6/21	DELICIAS TIA SUSY CTL	ELABORACIÓN DE RECETAS DE COCINA SALUDABLES, COMIDA GOURMET, POSTRES, BIZCOCHOS, JUGOS NATURALES.	ALTAGRACIA CUSTODIO LARA	638147
E/2021-31652	14/6/21	D-ELIZNEL COMU	PRODUCTOR DE PROGRAMA, ORGANIZACIÓN DE EVENTOS Y SERVICIOS DE PUBLICIDAD AUDIO VISUAL.	NELSON DIAZ YAN	637213
E/2021-33747	21/6/21	DENSELL CONTROL DE PLAGAS Y SERVICIOS	EXTERMINACIÓN Y FUMIGACIÓN DE PLAGAS, IMPORTACION, EXPORTACION, VENTA, DISTRIBUCION, COMERCIALIZACIÓN DE TODO TIPO DE PRODUCTOS.	LUIS EDIBERTO TORIBIO TORIBIO, DENSILIS FRANCISCO TORIBIO	638343
E/2021-34469	16/6/21	DENTAL CLINIC ESTHETIC DRA. ALEXA QUEZADA	SERVICIOS ODONTOLOGICOS.	ALEXA RAFELINA QUEZADA ALCANTARA	637758
E/2021-32666	8/6/21	DENTAL DESTINATION	SERVICIOS DE PROMOCIÓN TURÍSTICA MÉDICA Y DE BIENESTAR, PARA LA REALIZACIÓN DE PROCEDIMIENTOS QUIRÚRGICOS.	MIGUEL ANTONIO RODRIGUEZ RODRIGUEZ	636402
E/2021-33111	10/6/21	DENTALIS DESING DRA. FRANCINA MATEO BATISTA	SERVICIOS ODONTOLOGICOS ESPECIALIZADOS.	FRANCINA MATEO BATISTA	636557
E/2021-32693	18/6/21	DERENCA INVESTMENT	COMPRA, VENTA Y ADMINISTRACIÓN DE INMUEBLES.	KETTLY DIEUDONNE DERIVAL	638111
E/2021-25390	4/5/21	DERMACOSMETIC EMIRA DOMINICANA	VENTA DE PRODUCTOS DERMATOLOGICOS Y COSMETICOS	MIGUEL ANGEL DULUC PUMAROL, EDELMIRA DE LA CARIDAD BONILLA RIVAS DE DULUC	636318
E/2021-33913	14/6/21	DERMASTORE RD	COMERCIALIZACIÓN Y VENTA DE PRODUCTOS DERMATOCOSMETICOS.	LEVIS RAFAEL CABRERA ABINADER	637300
E/2021-33864	14/6/21	DESARROLLO XILLOI	OPERACION INMOBILIARIA, DESARROLLO DE OBRAS CIVILES, ELECTRICAS Y MECANICAS, DISEÑO Y EJECUCION, CONSTRUCCIONES.	DESARROLLO XILLOI, SRL	637258
E/2021-32571	8/6/21	DESMAQUILLADAS	DESMAQUILLADAS: NOMBRE DE PROGRAMA DE RADIO ENFOCADO EN TEMAS DE VARIEDADES TRANSMITIDO VIA INTERNET, EN PLATAFORMAS DE MÚSICA STREAMING Y PROMOCIONADO POR LAS PÁGINAS SOCIALES.	ANA LÍA ARREDONDO MARMOLEJOS, SANDRA MARÍA DEL CARMEN HERNÁNDEZ CORTORREAL	636300
E/2021-31200	10/6/21	DESTINOS RECREATIVOS Y TURÍSTICOS DOMINICANOS DESTURID	SERVICIOS DE BIENES RAÍCES E INVERSIONES, PROMOCIÓN, VENTAS Y ALQUILER DE PROPIEDADES, EQUIPOS Y TRANSPORTE.	FRANCISCO CORREA PEÑALO	636842
E/2021-32200	7/6/21	DETONE FAST FOOD	VENTA DE DESAYUNOS Y COMIDA RAPIDA.	EUDIS JESUS CIRIACO ALMONTE	636007
E/2021-34221	15/6/21	DGD GEOMENSURA	SERVICIOS AGRIMENSURA EN GENERAL, ALQUILER DE EQUIPO PESADOS.	DIOMEDES OTAÑEZ RODRIGUEZ	637563
E/2021-34264	16/6/21	DHC SOLUTIONS	DISTRIBUIDORA REPUESTOS DE VEHÍCULOS.	DALTHON RODRIGUEZ PEÑA	637587
E/2021-31367	10/6/21	DHIYI BEAUTY CENTER	SERVICIOS DE PELUQUERIA, UÑAS, SPA Y DEMAS RELACIONADOS. VENTAS DE PRODUCTOS PARA EL PELO,UÑAS, SPA.	INDHIRA MERCEDES INOA	636819
E/2021-33997	15/6/21	DIALA CORNIELLE ARCHITECTURE	SERVICIOS DE DISEÑO ARQUITECTÓNICO, DISEÑO DE INTERIORES Y EJECUCIÓN DE PROYECTOS CONSTRUCTIVOS EN EL ÁMBITO TURÍSTICO.	DIALA MARIA CORNIELLE BRITO	637794
E/2021-33923	14/6/21	DICKSON MARQUEZ SPORT FOUNDATION	ORGANIZACION SOCIAL DE BASE COMUNITARIA PARA EL DESARROLLO DE PROGRAMAS DE AYUDA Y COOPERACION EN FAVOR DE LA NINEZ Y LA JUVENTUD.	LUIS AQUILINO MARTINEZ DIAZ	637308
E/2021-32627	8/6/21	DIEZ, CUARENTA Y TRES INVESTMENT	COMPRA, VENTA, ALQUILER, GESTIÓN, DESARROLLO Y OPERACIÓN DE PROPIEDADES Y PROYECTOS INMOBILIARIOS.	LAURA SOFIA CIFUENTES SALINAS	636367
E/2021-32549	18/6/21	DIGUEZ DEVELOPMENT	ADMINISTRACIÓN DE CONDOMINIO, INMOBILIARIA, INVERSIONES Y BIENES RAÍCES, ALQUILER, COMPRA Y VENTA DE INMUEBLES.	CARLOS MIGUEL DIAZ RODRIGUEZ	638144
E/2021-29218	10/6/21	DIKEY_RD	PRESENTACIONES Y REPRESENTACIONES ARTÍSTICA ORGANIZACIONES DE EVENTOS INTERPRETACIONES MUSICALES.	GUILLERMO CANDELARIO DE LA CRUZ	636909
E/2021-35217	21/6/21	DILONE AL PUNTO LA TRIBUNA	PROGRAMA DE TELEVISIÓN, RADIAL Y DIGITAL.	ANTONIO RODRIGUEZ DILONE	638432
E/2021-33867	18/6/21	DIOSCLA GOURMET	ELABORACION Y DISTRIBUCION ALIMENTOS Y BEBIDAS, ORGANIZACION DE EVENTOS, CATERING.	CLAUDIA ALICIA DIONICIO DE SOTO	638165
E/2021-33979	17/6/21	DIRECT DOMINICAN REPUBLIC FRUITS AND VEGETABLES DRF&V	IMPORTACIÓN Y EXPORTACIÓN DE FRUTAS Y VEGETALES, PRODUCTOS AGRÍCOLAS, VENTA DE COMIDA CRUDA Y COCINADA, RESTAURANTE, CATERING	WELINTON FREDDY CARMONA	638028
E/2021-33345	22/6/21	DIRECT NEUTRAL CONNECTION	SERVICIOS DE CARGA EXPRESA, NACIONAL E INTERNACIONAL; CARGA MARÍTIMA, AÉREA Y TERRESTRE; MANEJO Y VALORES.	MARCO AURELIO HENRIQUEZ ROBIOU	638403
E/2021-26833	14/6/21	DIROCHE RADIO	PRODUCCION, REALIZACION Y TRANSMISION DE PROGRAMAS DE RADIO DIGITAL Y TELEVISION DIGITAL DEDICADA A LA DIFUSION DE MUSICA.	DIROCHE PRODUCCIONES, S.R.L.	638167
E/2021-31801	14/6/21	DISEGA	VENTA DE MATERIALES ELÉCTRICOS Y PISCINA.	JAVIER ANTONIO GAVILAN VALENZUELA, SANDRA MARIA VALENZUELA	637233
E/2021-22882	8/6/21	DISEMPRESA, DISTRIBUIDORA Y SERVICIOS EMPRESARIALES	COMPRA, VENTA, IMPORTACIÓN Y DISTRIBUCIÓN TODO TIPO DE PRODUCTOS TALE COMO VEHÍCULOS,REPUESTOS, MEDICAMENTOS, EQUIPOS MEDICO.	FERNANDO EDUARDO LAMA REYES	636301
E/2021-29701	10/6/21	DISEÑOS Y CONFECCIONES LINEA HECHICERA	CONFECCIONES DE PRENDAS DE VESTIR EN GENERAL.	LILIAN ALTAGRACIA HINOJOSA PERALTA	636755
E/2021-31732	2/6/21	DISPENSARIO MÉDICO EL AVE MARÍA	ORGANIZACIÓN SIN FINES DE LUCRO, CON EL OBJETIVO DE: CONTRIBUIR Y ORIENTAR SOBRE EL CUIDADO DE LA VIDA Y LA RECUPERACIÓN DE LA SALUD.	INSTITUTO DE RELIGIOSAS OPERARIAS DEL DIVINO MAESTRO AVEMARIANAS	636705
E/2021-32475	8/6/21	DISTRIBUCIONES SOALMON	VENTA AL POR MAYOR Y POR MENOR DE PRODUCTOS EN ALMACENES Y SUPERMERCADOS MAYORISTAS Y MINORISTAS CON PREDOMINIO DE ALIMENTOS Y BEBIDAS	PROFECTO SOLIS CORDERO	636237
E/2021-33328	15/6/21	DISTRIBUIDOR DE PRODUCTOS AGRÍCOLAS DANIEL, DIPAD	CULTIVO, COMPRA Y VENTA DE PRODUCTOS AGRÍCOLAS. ELABORACIÓN, DISTRIBUCIÓN, IMPORTACIÓN Y EXPORTACIÓN DE FRUTAS Y VEGETALES.	LUIS DANIEL CONCEPCION MONTAS	637463
E/2021-31630	8/6/21	DISTRIBUIDORA ARGENTINA SANCHEZ	DISTRIBUCION Y VENTA DE PRODUCTOS COMESTIBLES, EMBUTIDOS, DETERGENTES, CHUCHERIAS Y DEMAS RELACIONADOS.	MIGUEL RADHAMES ALEJO BRITO	636294
E/2021-32552	15/6/21	DISTRIBUIDORA CELESTE CRISMAIRY Y ASOCIADOS	COMPRA, VENTA Y DISTRIBUCIÓN DE ALIMENTOS (CRUDOS Y COCIDOS), SUMINISTROS DE OFICINA Y DISEÑO GRAFICO.	GABRIEL RAFAEL PÉREZ RAMÍREZ, CRISMAIRY JAEL PEREZ RAMIREZ	637478
E/2021-31800	9/6/21	DISTRIBUIDORA DE AGUA R Y E	PROCESAMIENTO,DISTRIBUCION Y VENTA DE AGUA PARA CONSUMO HUMANO.	ELÍAS CAYETANO SEVERINO SEVERINO	638292
E/2021-35048	21/6/21	DISTRIBUIDORA DE CARNES Y MARISCOS MATOS AVILA	VENTA Y COMPRA DE CARNES Y MARISCO.	YULEIKY MATOS DE LA CRUZ	638266
E/2021-30370	15/6/21	DISTRIBUIDORA DE GAS EL PUERTON	DISTRIBUCIÓN Y VENTA DE GAS LICUADO DEL PETROLEO, IMPORTACION Y VENTA DE CILINDROS DE GAS, MANGUERAS, REGULADORES Y TODOS LOS EQUIPOS.	BENIGNO RODRIGUEZ MINIER	637455
E/2021-27306	8/6/21	DISTRIBUIDORA EDLC ROPAZ	VENTA AL POR MAYOR Y DETALLE DE ROPA PARA DAMAS Y CABALLEROS.	EMANUEL ANTONIO DE LA CRUZ CASTILLO	636261
E/2021-30442	9/6/21	DISTRIBUIDORA FARMACÉUTICA ORLANDO	VENTA DE PRODUCTOS FARMACÉUTICOS AL POR MAYOR Y AL DETALLE.	ROLANDO ESCAÑO DE OLEO	636456
E/2021-34706	17/6/21	DISTRIBUIDORA JJ LA UNION	VENTA AL POR MAYO Y AL DETALLE DE LOS SIGUIENTES PRODUCTO: PRODUCTOS DE LIMPIEZA, PRODUCTOS DE HIGIENE PERSONAL.	YACELY ORTIZ ESPINAL	638080
E/2021-29771	2/6/21	DISTRIBUIDORA MEDICAL JP MARTINEZ & ASOCIADOS	IMPORTACIÓN, DISTRIBUCIÓN Y VENTAS DE EQUIPO MEDICO, MEDICINAS, MATERIAL GASTABLE MÉDICOS Y SUMINISTROS MÉDICOS.	JUAN PABLO MARTINEZ RODRIGUEZ	636182
E/2021-28272	17/6/21	DISTRIBUIDORA PRINCESA YAMILET	PURIFICACIÓN Y DISTRIBUCIÓN DE AGUA E HIELO	WILLIAM PORTES CASTRO	637913
E/2021-32700	8/6/21	DISTRIBUIDORA RICCA E SANA DI M.C.	VENTA Y COMERCIALIZACIÓN DE PRODUCTOS FARMACÉUTICOS (MEDICINAS), MATERIAL GASTABLE (BATAS MÉDICAS)	FEDERICO GUILLERMO RAMIREZ UFFRE	636430
E/2021-32755	9/6/21	DISTRIBUIDORA SORANGE CRUZ DE PEREZ	VENTA DE PRODUCTOS LACTEOS TALES COMO:QUESO, YOGUR, MATERIALES GASTABLES DE OFICINA TALES COMO: HOJA, LAPICERO, LÁPIZ	SORANGE CRUZ DE PEREZ	636466
E/2021-33641	17/6/21	DISTRIBUIDORA VIÑAS MARTINEZ	COMPRA Y VENTA DE ALIMENTOS	YULIANA DEL CARMEN VIÑAS MERCEDES	637882
E/2021-35032	21/6/21	DISTRIBUIDORA ZEPOL DOMINICANA	DISTRIBUIDORA FARMACEUTICA	LABORATORIOS ZEPOL S.A	638283
E/2021-31320	21/6/21	DIVA ELLE SKIN CARE	PRODUCCIÓN, COMERCIALIZACIÓN Y VENTA DE PRODUCTOS PARA USO FACIAL Y CORPORAL.	DOFRIS LICCELOT FRIAS GARCIA	638374
E/2021-33420	15/6/21	DK YOGURT	ELABORACIÓN, COMERCIALIZACIÓN Y VENTAS DE TODO TIPO DE PRODUCTOS LACTEOS.	ARLIN ALTAGRACIA VALERIO ALEJO, NOEL DE JESUS ALEJO EVANGELISTA	637524
E/2021-34974	18/6/21	DLC DE LA CRUZ COMERCIAL	VENTA DE GOMAS NUEVAS Y USADAS, AROS DE TODAS LAS MARCAS Y ACCESORIOS PARA VEHÍCULOS.	ALEIDA DE LA CRUZ JIMENEZ, HENRY DE LA CRUZ JIMENEZ	638218
E/2021-33164	17/6/21	DM REYES & ASOCIADOS	ADMINISTRACIÓN DE CONDOMINIO, INMOBILIARIA,BIENES RAÍCES, CONSTRUCTORA Y MANTENIMIENTO DE APARTAMENTOS, FERRETERÍA.	DOMINGO RAMIREZ FIGARO, YOLANDA REYES BAEZ DE RAMIREZ	637988
E/2021-34709	21/6/21	DMAC DEL MONTE A LA CIUDAD	VENTA DE ANIMALES VIVOS; DISTRIBUCIÓN Y COMERCIALIZACIÓN DE PRODUCTOS PARA ANIMALES DOMÉSTICOS; VENTA DE COMIDA DE ANIMALES.	VERONICA LUCIA CASTILLO RUFINO	638352
E/2021-31708	11/6/21	DOBAY	SERVICIOS DE GESTIÓN Y MANTENIMIENTO DE TIENDA VIRTUAL, SERVICIOS DE DISEÑO Y ADMINISTRACIÓN DE INFRAESTRUCTURAS TECNOLÓGICAS.	RAFAEL ANTONIO PAULINO CERDA	637052
E/2021-29075	9/6/21	DOCENTE EMPRENDE	ASESORÍA Y CAPACITACIÓN PARA DOCENTES.	ROSALIZ MARIEL CALDERON MEJIA DE MONANCI	636614
E/2021-29069	17/6/21	DOCTORA PAOLA GONZALEZ DENTAL	SERVICIOS DE ODONTOLOGÍA, ENDODONCIA, ORTODONCIA, ESTÉTICA E IMPLANTOLOGÍA.	ESMERALVIC PAOLA GONZALEZ SILVA	637976
E/2021-33944	14/6/21	DOMADI COMERCIAL	COMPRA Y VENTA DE ELECTRODOMÉSTICOS, ROPAS AL POR MAYOR Y AL DETALLE Y PRODUCTOS DE BELLEZA.	DIONIS ISIDRO JAVIER VALDEZ, MASSIEL IVONNE JAVIER VALDEZ, MILDRED MARIA DE JESUS VASQUEZ	637381
E/2021-33102	10/6/21	DOMINICAN SHIFTERS	CREACIÓN DE EVENTOS, EXHIBICIÓN DE VEHÍCULOS, EVENTOS DEPORTIVOS, FERIAS AUTOMOVILÍSTICAS, VENTA DE AUTOS Y VEHÍCULOS.	BRYAN GONZALEZ REYES, JUAN BAUTISTA RODRÍGUEZ LUGO	637597
E/2021-33402	11/6/21	DOMINICAN STONE BY RM	COMPRA Y VENTA DE PIEDRAS PRECIOSAS, METALES, Y JOYERÍA EN GENERAL. COMPRA Y VENTA DE PRODUCTOS DERIVADOS DEL TABACO.	ROMER OVADIS CARIDAD INIRIO	636889
E/2021-33226	10/6/21	DOMINICANOS ALCALINOS	VENTA DE ESPECIAS, CASCARA Y RAICES.	CESAR AUGUSTO BATISTA ROJAS, CESAR EDUARDO BATISTA REYES	636780
E/2021-34202	15/6/21	DON BUNÉ	VENTA DE EMPANADAS, SANDWITCHES, JUGOS, REFRESCOS Y PICADERAS.	JEROBAL BIENVENIDO VELAZQUEZ BAEZ	637548
E/2021-32967	9/6/21	DONALD MULTISERVICES	SERVICIOS DE BARBERSHOP,	DONALD ADAM	636607

[210] EXP.	[220] SOL. FECHA	[561] NOMBRE COMERCIAL	[510] ACTIVIDAD	[730] SOLICITANTE	[111] REGISTRO
E/2021-33952	18/6/21	DONSYR COMPANY	COMPRA Y VENTA DE ALIMENTOS Y BEBIDAS. COMPRA, VENTA Y ALQUILER DE EQUIPOS PESADOS. VENTA DE ARTÍCULOS FERRETEROS.	YASIRYS GERMAN FRIAS	638059
E/2021-34946	18/6/21	DOOR PLEX INDUSTRIES	PARA UNA SOCIEDAD EN FORMACIÓN QUE ESTARÁ DEDICADA A LA COMERCIALIZACIÓN, DISEÑO Y CREACIÓN DE PROGRAMAS COMPUTARIZADOS.	PORFIRIO DE JESUS LOPEZ NIETO	638443
E/2021-33932	14/6/21	DOPASTUDIOS	PRODUCCIÓN CINEMATOGRÁFICAS Y EFECTOS ESPECIALES.	LUINE SANTANA OLIVO	637773
E/2021-31654	10/6/21	DOREY INVERSIONES	VENTAS DE UTENSILIOS DE COCINA, FILTROS DE AIRE, FILTROS DE AGUA, EXTRACTORES DE JUGOS	ANA KARINA MARTE MORILLO	636756
E/2021-33725	18/6/21	DOS PUNTOS DE VISTA	PRODUCCION DE PROGRAMA DE TELEVISION, RADIAL Y DIGITAL.	MANUEL DE JESUS NUNEZ GUERRERO, RAUDY VARGAS FERNANDEZ	638107
E/2021-34027	15/6/21	DPX MULTISERVICIOS	COMERCIALIZACIÓN, FABRICACIÓN, DISTRIBUCIÓN, REPRESENTACIÓN, COMPRA, VENTA, IMPORTACIÓN O EXPORTACIÓN DE PROVISIONES ALIMENTICIAS.	JOAN MANUEL SENRA OSSER	637402
E/2021-32660	18/6/21	DR CARGO EXPRESS DRCE	TRANSPORTE DE CARGA AÉREO, MARÍTIMO Y GESTIONES ADUANALES.	CARIBBEAN INTERNATIONAL CARGO, SRL	638176
E/2021-34917	18/6/21	DRAM FRESH CORP	IMPORTACIÓN, EXPORTACIÓN, DISTRIBUCIÓN Y COMERCIALIZACIÓN DE PRODUCTOS ALIMENTICIOS.	CARLOS ANDRES ATILES MONTES DE OCA	638173
E/2021-33989	15/6/21	DREAM LAB	VENTA DE PAPELERIA, GLOBOS, FLORES, ARREGLOS, REGALOS, ARTICULOS DE MADERA, ARTICULOS PERSONALIZADOS Y ARTICULOS PARA EL HOGAR.	SERGIO STEVEN FERREIRA JIMENEZ	637431
E/2021-34813	18/6/21	DUJAUTO IMPORT	VENTA E IMPORTACIÓN DE VEHÍCULOS NUEVOS Y USADOS.	JULIO ALBERTO DUJARRIC LOPEZ	638082
E/2021-33966	15/6/21	DULCE ENCANTO	SERVICIOS DE REPOSTERIA, PREPARACION DE BOCADILLOS Y POSTRES	ANGELLY ESTHER GARCIA PICHARDO, ROY MIGUEL ANGEL ESPINOSA ALMONTE	637364
E/2021-32992	9/6/21	DURANMA INVERSIONES	SERVICIOS DE ELECTROMECÁNICA, REPARACIÓN Y MANTENIMIENTO DE VEHÍCULOS, VENTA DE PIEZAS PARA VEHÍCULOS, VENTA DE EQUIPOS.	HANSSEL DURAN MATEO	636624
E/2021-30827	8/6/21	DURMA HOLDINGS	REALIZAR Y PARTICIPAR EN INVERSIONES Y OPERACIONES DE NEGOCIOS, INCLUYENDO TENENCIA DE INMUEBLES, COMPRA Y VENTA DE BIENES MUEBLES.	MARÍA ISABEL TERÁN DE BONETTI	636429
E/2021-34399	16/6/21	DYR CONSTUCCIONES	SERVICIOS DE PLANIFICACIÓN Y DESARROLLO DE PROYECTOS DE INGENIERÍA CIVIL EN GENERAL.	JOSE MIGUEL REYES SANTANA, RICHARD SMARLIN DE LEON SANCHEZ	637699
E/2021-30581	27/5/21	DZW SOLUCIONES TECNOLOGICAS	DESARROLLO, COMPRA, VENTA Y DISTRIBUCION DE PROGRAMAS DE COMPUTADORAS PARA LA GESTION DE SISTEMAS DE NEGOCIOS DE PERSONAS JURIDICAS Y FISICAS.	RAFAEL RAMON DIAZ GOMEZ	636415
E/2021-19447	14/6/21	EARCH PROJECTIONS	SERVICIOS DE DISEÑOS DE ARQUITECTURA, CONFECCIÓN Y TRAMITACIÓN DE PLANOS TÉCNICOS CONSTRUCTIVOS, CONSTRUCCIÓN DE OBRAS CIVILES.	EVA ROSANNY ALVAREZ NUÑEZ	637212
E/2021-32679	8/6/21	EASTHUTE	FABRICACION Y ELABORACIÓN DE PUERTAS Y VENTANAS.	PAVEL ENRIQUE QUIÑONES HOOGLUITER	636413
E/2021-34200	15/6/21	EBANISTERIA EL GENESIS E,E G	COMERCIALIZACIÓN Y FABRICACIÓN DE TODO TIPOS DE PUERTAS, VENTANAS, GABINETES, Y MUEBLES EN GENERAL FABRICADOS EN MADERA.	ERIDANIA MARIA DE LA CRUZ CURIEL	637545
E/2021-27658	17/6/21	ECAST-REAL ESTATE	SE DEDICARA A LAS VENTAS, ALQUILERES Y CONSTRUCCIONES DE BIENES INMUEBLES Y A TODO COMERCIO LICITO VINCULANTE.	EDUVINO CASTILLO DE LOS SANTOS	637997
E/2021-33556	15/6/21	ECO PARK PUNTA CANA DOT COM.	PROMOCIONES TURÍSTICAS, TOURS OPERADORES, INSTALACIONES DE TODO TIPO DE ACTIVIDADES DE DEPORTES ACUÁTICOS, TOURS EN VELEROS.	JOHN NICANOR VASQUEZ	637367
E/2021-14876	15/6/21	ECO PARQUE DOT COM	ESCUELA DE BUCEO, SPA, MASAJES CORPORALES, TRANSPORTE TERRESTRE DE PASAJEROS, TRANSPORTE ACUÁTICO DE PASAJEROS.	JOHN NICANOR VASQUEZ	637356
E/2021-33081	10/6/21	ECOMEDICAL	CENTRO DE EVALUACIÓN Y DIAGNOSTICOS AUDITIVOS	FRANCIS JOHAN GUZMAN ZAPATA	636682
E/2021-27081	31/5/21	ECONATIVO	GESTIÓN Y ADMINISTRACIÓN DE PROYECTOS ECOLÓGICOS, INVERSIONES, SERVICIOS DE TALLERES EDUCACIONALES, CENTRO DE ARTE Y OFICIOS.	JORGE ALEXANDER PERALTA PANTALEON	634870
E/2021-34099	15/6/21	ECONOMATO RAMIL	COMERCIALIZACIÓN DE PRODUCTOS COMESTIBLES.	RAMEY CASANOVA MONTERO	637450
E/2021-30952	28/5/21	ECPROP INVESTMENTS	CONSTRUCCIÓN DE EDIFICIOS Y SUS PARTES Y OBRAS DE INGENIERÍA CIVIL, CONSTRUCCIÓN DE VIVIENDAS UNIFAMILIARES.	MARIA TERESA CARRETERO DE ESTEBAN	636628
E/2021-33034	10/6/21	ECV LOGISTIC	EXPORTACIÓN E IMPORTACIÓN DE PRODUCTOS AGRÍCOLAS	RAFAEL ARTURO VALDEZ ESPINAL	636922
E/2021-26907	16/6/21	EDCO INTERNATIONAL SERVICES	EXPORTACIÓN, IMPORTACIÓN DE MERCADERÍAS, TALES COMO COMESTIBLES, MOBILIARIO, CRISTALERIA, JUEGUETERIA.	KENNETH COLLADO VIDAL	637788
E/2020-28823	4/6/21	EDISONECO	SERVICIOS DE INGENIERIA, INSPECCION Y DISEÑOS DE OBRAS.	AMPARO ALTAGRACIA MINIER CEBALLOS DE VERAS,	638064
E/2021-35265	21/6/21	EDLER GROUP	VENTAS DE PRENDAS DE VESTIR, PROMOCION DE EVENTOS, ESTUDIO FOTOGRAFICO, RENTAS DE VEHICULOS.	DAS EDLER GUILLAUME, EDLER FILS GUILLAUME, EDLER SEIN'N GUILLAUME	638476
E/2021-34877	18/6/21	EDRESS INMOBILIARIA	ALQUILER Y VENTAS DE LOCALES COMERCIALES, TERRENOS Y DEMÁS PROPIEDADES EN GENERALES.	DANEYBI ALTAGRACIA CORONA CASTILLO DE AYALA, YOHANNY ESTHER PEÑA MARCANO	638126
E/2021-31996	15/6/21	EDUPIZ ENTERPRISE	COMPRA Y VENTAS DE BIENES INMUEBLES, ALQUILERES DE INMUEBLES, SERVICIOS DE CONSTRUCCIÓN Y TODAS ACTIVIDADES RELACIONADA A ESTA.	EDUARDO DE JESUS PIZANO ROSARIO	637461
E/2021-33323	10/6/21	EFICIUS TECHNOLOGIES E INVERSIONES	COMERCIALIZACIÓN, IMPORTACIÓN, EXPORTACION DE ARTÍCULOS Y SERVICIOS TECNOLÓGICOS.	JUAN LUIS ENCARNACION RAMIREZ	636908
E/2021-32656	8/6/21	EGLISE CHRETIENNE DES COHERITIERS DE CHRIST-ECCC	ENTIDAD SIN FINES DE LUCRO DEDICADA A REALIZAR ACTIVIDADES RELIGIOSAS	EZECHIEL PAUL	636388
E/2021-24746	14/6/21	EGLISE SUR LE ROCHE	ENTIDAD SIN FINES DE LUCRO DEDICADA A REALIZAR MISIONES DE IGLESIAS, OPERATIVOS MÉDICOS, RECONSTRUCCIÓN DE VIVIENDAS.	JOHANNE PAULA ST LOUIS, JAMES PAULA	637195
E/2021-33776	14/6/21	EL CARAMELOX	NOMBRE ARTÍSTICO, EVENTOS ARTÍSTICOS.	DANIEL POZO RESTITUYO	637189
E/2021-28551	18/5/21	EL CLOSET D DONA CHELA	VENTA DE ROPA NUEVAS Y USADAS, ACCESORIOS Y CARTERAS EN GENERAL.	BANI ALTAGRACIA ROJAS ORTEGA	636386
E/2021-26599	11/6/21	EL COBIJO RESTAURANT	ELABORACIÓN Y PREPARACIÓN DE COMIDAS.	TEO SAUL PEREZ RAMIREZ	636894
E/2021-22810	18/6/21	EL EVEREST HOTEL	SERVICIO DE HOSPEDAJE A PERSONAS.	CARLOS MANUEL GONZALEZ MEDINA	638174
E/2021-34463	16/6/21	EL FOLKLORICO	VENTA DE DIVERSOS PRODUCTOS TÍPICOS DE REPUBLICA DOMINICANA TALES COMO: DULCES, CAFÉ, CHICHARRONES, QUESO, GALLETAS.	VIELKA CAROLINA CASTILLO VELAZQUEZ	637754
E/2021-33350	15/6/21	EL GUSTO PRODUCCIONES JC & RC	SE VA A DEDICAR A DAR PRESENTACIONES EN MEDIOS AUDIOVISUALES, PRODUCCION DE EVENTOS, TELEVISION Y RADIO.	EDWARD ADOLFO ROSARIO CABRERA, JUAN CARLOS PICHARDO VILLAR	637484
E/2021-34119	15/6/21	EL PATIO DE TOLA	EXPENDIO DE COMIDAS Y BEBIDAS	MIGUEL ANTONIO CHAVEZ ALMONTE	637476
E/2021-33699	14/6/21	EL PATIO VICTORIANO	RESTAURANTES DE VENTAS DE COMIDAS Y BEBIDAS DIVERSAS	ALDO ZEPHANYA KINGSLEY JIMENEZ	637130
E/2021-33574	11/6/21	EL PIRY RECORD	PROMOTOR ARTÍSTICO, PROMOCIÓN DE ARTISTAS, ORGANIZACIÓN DE EVENTOS MUSICALES Y ARTÍSTICOS.	PABLO ELNANDE GIL	637037
E/2021-32919	9/6/21	EL PUELO	IMPORTACIÓN, COMPRA Y VENTA DE ARTÍCULOS DIVERSOS TALES COMO TEXTILES, CALZADOS, PLÁSTICOS, ARTÍCULOS ELÉCTRICOS.	HECTOR BIENVENIDO CASTRO NOBOA MUÑOZ	636575
E/2021-34669	17/6/21	EL PUENTE CIGARS	MANUFACTURA DE CIGARROS Y COMERCIALIZACIÓN DE TABACO EN RAMAS.	SANTO FRANCISCO RODRÍGUEZ SANTANA	637940
E/2021-32174	15/6/21	EL RINCON DE MAGNOLIA Y PENÉLOPE BAR & RESTAURANTE	SERVICIO DE VENTAS DE ALIMENTOS COCIDOS, PREPARACIÓN DE TODO TIPO DE BUFFET Y SERVICIOS DE CATERING.	MAGNOLIA GARCIA DE BORTOLAMI	637429
E/2021-33415	11/6/21	EL RINCON DEL SAZON MONIC MINS	VENTA Y PREPARACION DE ALIMENTOS COCIDOS PARA COMERCIALIZARLO AL PUBLICO EN GENERAL.	YASMIN ALTAGRACIA GARCIA HENRIQUEZ	636901
E/2021-34005	18/6/21	EL SINDICO BASEBALL ACADEMY	ENTRENAMIENTO Y PREPARACION FISICA DE PELOTEROS	NERCY JUNIOR BRITO RIJO	638192
E/2021-34864	18/6/21	EL SUANFONSON	MOTOCICLISMO, NOMBRE DE GRUPO AUTOMOTRIZ Y/O INVERSIONISTAS EN SECTOR AUTOMOTRIZ.	DIEGO ORLANDO BISONO LEON	638113
E/2021-32153	7/6/21	EL TENTACULO BAR & GRILL	SERVICIOS RELATIVOS A RESTAURANTES, PIANO BAR, PIZERIA & GRILL.	RAISLEIDY JAVIER GERONIMO	637554
E/2021-31936	10/6/21	EL VIAJANTE RD FRANCASO	SERVICIOS DE VIDEOS PARA ON LINE, VENTAS DE PASAJES, BOLETOS AÉREO Y SERVICIOS HOTELEROS, EXCURSIONES, TOUR OPERADOR.	FRANKLIN TOMAS CASTRO SOSA	636744
E/2021-33281	10/6/21	EL YOVA DE LA BACHATA	PRESENTACIONES Y REPRESENTACIONES ARTÍSTICA, ORGANIZACIÓN DE EVENTOS, INTERPRETACIÓN DE GÉNEROS MUSICALES.	SANTO JUSTINO PICHARDO	636817
E/2021-35206	21/6/21	ELECTRODOMESTICOS Y COMPRA VENTA EL SAMAN	VENTA DE ELECTRODOMÉSTICOS NUEVOS Y USADOS, CASA DE EMPEÑO, PRESTAMOS Y FINANCIAMIENTOS DE POCA MONTA.	JOSE FRANCISCO ALONSO POLANCO	638426
E/2021-30652	27/5/21	ELECTROMATICA	SUMINISTRO DE EQUIPOS ELÉCTRICOS PARA USO INDUSTRIAL, COMERCIAL Y RESIDENCIAL TALES COMO: TRANSFORMADORES.	DOMINGO FRANCIS DIAZ PEREZ	636531
E/2021-34033	15/6/21	ELEGANT CLOSET ROPA DE PACA C.S	VENTA DE ROPAS DE PACAS Y PACAS.	CRISTIANA SOSA JIMENEZ	637404
E/2021-32237	16/6/21	ELEPHANT BAR AND GRILL	VENTA Y EXPENDIO DE ALIMENTOS, BEBIDAS, PARA SER CONSUMIDAS EN EL MISMO LOCAL O LLEVARLAS. SERVIDAS A LA CARTA O POR UN MENÚ.	XAVIER HILL, NESGLA DAWN TURNER	637751
E/2021-34494	16/6/21	ELIOTECH INVESTMENTS	IMPORTACIÓN Y VENTA DE VEHÍCULOS. COMPRA DE INMUEBLES Y FINANCIAMIENTO PARA LOS MISMOS.	ELIOT ANDRES VILLAR CRUZ	637789
E/2021-33950	18/6/21	ELITE BY ARAC	SERVICIOS DE PELUQUERÍA, MAQUILLAJE, DEPILACIÓN, FACIALES, MANICURE, PEDICURE.	DAYSI VERONICA MARTINEZ ARIAS	638135
E/2021-26570	10/6/21	ELITE NARHOLYN ESTHETIC CENTER	CENTRO DE ESTÉTICA ESPECIALISTA EN TRATAMIENTOS ESTÉTICOS: FACIALES, Y CORPORALES. DEPILACIÓN LÁSER, CONSULTAS DE NUTRICIÓN.	ROSA NARHOLYN MEDRANO VILLEGAS	636752
E/2021-34490	16/6/21	ELLECREATIVOS	SERVICIOS DE PUBLICIDAD EN GENERAL.	JOSE RAFAEL VALDEZ CORNIELLE	637776
E/2021-32010	10/6/21	ELPRUP DOMINICANA	DEDICADA A LA COMPRA Y VENTA DE INMUEBLES, ADMINISTRACIÓN DE BIENES RAÍCES, PRESTAMOS DE MENOR CUANTÍA.	ALEKSANDRS LUBOVICS	636703
E/2021-34191	15/6/21	ELVINL MONTILLA AUTO IMPORT	IMPORTANCION Y EXPORTACION DE VEHICULOS NUEVOS Y USADOS, REPUESTOS DE VEHICULOS Y ACCESORIOS PARA VEHICULOS	ELVIN LUIS MONTILLA PEREZ	637534
E/2021-26228	14/6/21	EMBLEMA DIGITAL	SERVICIOS DE MARKETING DIGITAL, COMUNICACIÓN, PUBLICIDAD, ASESORÍAS DE MERCADEO, SERVICIO DE IMPRESOS.	JUAN CAMILO CORTÉS ARBELÁEZ, KARENINA RUTH MÉRIDA NEGRETE	637307
E/2021-33812	14/6/21	EMELIN STYLE	SERVICIOS DE ESTILISMO PROFESIONAL, VENTA DE PELUCAS Y EXTENSIONES DE PELO, BELLEZA EN GENERAL.	EMELIN BAEZ SANCHEZ	637216
E/2021-29813	9/6/21	EMJUSA	SERVICIOS DE FRENOS, AMORTIGUADORES, CAMBIO DE ACEITE, TREN DELANTERO, ALINEACION Y BALANCEO, VENTAS DE GOMAS NUEVAS Y USADAS.	JULIO CESAR SOSA SOSA	636566
E/2021-27879	14/6/21	EMMULT J.J. GROUP	SERVICIO DE PUBLICIDAD Y EVENTOS, VENTA DE ALIMENTOS PREPARADOS Y CONSERVADOS, BEBIDAS, PRODUCTOS DE CEREALES Y LEGUMBRES.	JOHANNY MEJIA VALENTIN	637193
E/2021-35057	21/6/21	EMPACAO	ELABORACION Y COMERCIALIZACION DE PRODUCTOS ALIMENTICIOS.	VICTOR ADERLY GARRIDO FIGUEREO	638274
E/2021-34466	16/6/21	EMPORIO VARGAS SANDOVAL, V&S	COMPRAS Y VENTAS AL POR MAYOR Y DETALLES DE PRODUCTOS ALIMENTICIOS Y BEBIDAS. COLMADOS.	JOSE DELVI VARGAS RODRIGUEZ	637761
E/2021-31763	2/6/21	EMPRENDIMIENTO EN LIDERAZGO SOCIAL - ELIDES	IMPORTAR VEHÍCULOS, PIEZAS DE VEHÍCULOS, ALIMENTOS Y EQUIPOS TECNOLÓGICOS.	JOSE EMILIO DE JESUS MERCEDES	637032
E/2021-34931	18/6/21	EMPRESA DE SERVICIOS DE TRANSPORTE AGRICOLA DE CARGA Y PASAJEROS DE REPUBLICA DOMINICANA (ESTACPRD)	SERVICIOS DE TRANSPORTE DE PASAJEROS Y CARGA.	CARLOS MANUEL VERAS TAPIA	638299
E/2021-34608	18/6/21	EMPRESA PERLA DEL CARIBE JWJFR	IMPORTACIÓN Y EXPORTACIÓN DE VEHÍCULOS PESADOS Y REGULARES ASÍ COMO EL TRANSPORTE TERCERIZADO DE BIENES DIVERSOS TALES COMO ANIMALES.	ROBERTO ADOLFO VALDEZ GOMEZ, JOSIAS SIONY MARIN	638236
E/2021-31894	4/6/21	EMPRESAS DE LIMPIEZA Y MANTENIMIENTO MAKK	LIMPIEZA DE EDIFICIOS, OFICINAS, LOCALES COMERCIALES Y LUGARES PÚBLICOS. REPARACIONES LOCATIVAS E INSTALACIONES ELÉCTRICAS EN INTERIORES.	JOSÉ RAFAEL MERCADO, MERCEDES MERCADO	636271
E/2021-33610	15/6/21	EMPRESAS WIYAH CARGO	SERVICIOS DE COURIER, ENVÍOS DE DOCUMENTOS Y PAQUETES.	WILLICAR PERALTA BRITO, YAHINDI MIGUELINA PEÑA MUÑOZ	637480
E/2021-34613	17/6/21	EMPYRES-PWM	EXPENDIO DE BEBIDAS ALCOHÓLICAS, ORGANIZACIÓN DE EVENTOS, PRESENTACIONES ARTÍSTICAS, BAR.	PATRICK GASSANT	637892
E/2021-19720	14/6/21	EMYA ASESORIAS CONTABLES Y FINANCIERAS	SERVICIOS DE IGUALA CONTABLE, DECLARACIÓN Y PAGO DE IMPUESTOS, ELABORACIÓN DE NÓMINA, ELABORACIÓN DE PRESUPUESTOS.	ROSA LUISA MORETA AQUINO	637290
E/2021-28114	9/6/21	ENCANTUS DRINK	VENTAS DE BEBIDAS ALCOHOLICAS, GASEOSAS Y PICADERAS.	HECTOR VALENTIN FELIZ SEGURA	636442
E/2021-32820	9/6/21	ENDOLIFTING RD BY KM	SERVICIOS DE SALUD, ESTÉTICA, BELLEZA, SPA, DERMATOLOGÍA, Y MEDICINA ESTÉTICA.	KARLA MARIA MOYA BOADA	636503
E/2021-32610	14/6/21	ENEMOSCADA	CREACIÓN, DISEÑO, VENTA, ARRENDAMIENTO, ADMINISTRACIÓN, INSTALACIÓN, MANTENIMIENTO, PROGRAMACIÓN, GESTIÓN DE SERVICIOS, DE SOFTWARE Y HARDWARE DE TODO TIPO.	MARIA MIGNOLY CACERES CABRAL, EMMANUEL CACERES CABRAL, CARLOS ANDRES CACERES CABRAL	637229
E/2021-33679	14/6/21	ENGIAR AUTOMOTRIZ	LA VENTA DE TODO TIPO DE PIEZAS Y ACCESORIOS, TANTO NUEVOS COMO USADOS PARA TODO TIPO DE VEHÍCULOS DE MOTOR,	ROOSEVELT RAFAEL SANCHEZ BONILLA	637123

[210] EXP.	[220] SOL. FECHA		[510] ACTIVIDAD	[730] SOLICITANTE	[111] REGISTRO
E/2021-32741	9/6/21	ENMARCADO PROFESIONAL CASTILLO TAVAREZ	EMPRESA DEDICADA AL ENMARCADO DE CUADROS,DIPLOMAS, FOTOS, CERTIFICADOS, LAMINADOS.	MERCEDES ANTONIA TAVAREZ DE CASTILLO	636453
E/2021-34310	16/6/21	ENNYS	SERVICIOS PROFESIONALES AL CUIDADO PERSONAL Y BELLEZA DE POSTURA DE UÑAS ACRÍLICAS EN TODAS SUS VARIEDADES Y DISEÑOS, INCLUYENDO PEDICURA.	YANIRIS DE JESUS VARGAS VEGA DE GENERE	637636
E/2021-28604	18/5/21	ENOVA RESIDENCES	COMPRA, VENTA, ALQUILER, CORRETAJE, INTERMEDIACIÓN, PROMOCIÓN DE PROPIEDADES INMOBILIARIAS.	WINVESTMENTS, SRL	636630
E/2021-34872	18/6/21	EP CARRON MUEBLES E INMUEBLES	LA COMERCIALIZACIÓN Y VENTAS DE BIENES MUEBLES TALES COMO VEHÍCULOS DE MOTOR E INMUEBLES DE TODO TIPO.	ENRIQUE FEDERICO PEREZ CARRON	638122
E/2021-33434	11/6/21	EPIC PLAZA	ALQUILER Y VENTA DE LOCALES COMERCIALES.	ARIEL MINAYA HERNANDEZ	636921
E/2021-33332	11/6/21	EPICONSTRA EPIC CONQUEST STRATEGIES DOMINICANA	RELIZAR SOLUCIONES Y ESTRATEGIAS EN EL MERCADO INMOBILIARIO, PARA COMPRA Y VENTA DE INMUEBLES PARA SU POSTERIOR VENTA E INVERSIONES.	LUIS JOSE DE JESUS GARCIA SAVINON	636845
E/2021-34092	15/6/21	EPS COUNTERS	SERVICIOS DE LOGÍSTICA DE ENTREGA DE PAQUETERÍA DE COURIER	EXPRESS PARCEL SERVICE INTERNATIONAL, INC.	637469
E/2021-32991	9/6/21	EPS NAIL BAR...	CENTRO DE BELLEZA, MANICURE, PEDICURE, MAQUILLAJE, POSTURA DE PESTAÑAS Y ESTILISMO.	ESTEFANI PEÑA SANTO	636623
E/2021-15754	8/6/21	ERNSLENNIO AUTOS RENTALS	ALQUILER DE VEHÍCULOS DE MOTOR.	NATIVIDAD REYES NUÑEZ	636327
E/2021-32689	8/6/21	EROS BEAUTY SUPPLY	VENTAS DE PRODUCTOS DE BELLEZA, SERVICIOS DE BELLEZA, VENTAS DE ARTÍCULOS DE VESTIR Y COSMÉTICOS.	ELIZABETH ERIDANIA ROSARIO ALMONTE	636424
E/2021-31999	17/6/21	ESCARABAJO COMUNICACIONES	AGENCIA PUBLICITARIA, DANDO SERVICIO DE DISEÑO GRAFICO, FOTOGRAFÍA, AUDIOVISUALES, CREACIÓN, PRODUCCIÓN Y EDICIÓN DE PROGRAMAS TELEVISIVOS.	FIORDALIZA TAVERAS DIAZ	637813
E/2021-14762	17/6/21	ESCUELA DE CHOFERES BATELL	SERVICIOS DE ENSEÑANZA DE MANEJO.	BEATRIZ RAMIREZ BATELL, PABLO MARIÑEZ RAMIREZ	637872
E/2021-32600	8/6/21	ESCUELA DE CHOFERES LOWIS	SERVICIOS DE ENSEÑANZA PARA APRENDER A CONDUCIR.	LOWANDIS DIAZ	636344
E/2021-28438	9/6/21	ESCUELA TECNOLÓGICA MARTÍN PEÑA	CENTRO DE ESTUDIOS PARA CAPACITACION A JOVENES Y ADULTOS MEDIANTE CURSOS, TALLERES, CONFERENCIAS Y SEMINARIOS DE FORMACION TECNICA	MARTIN PEÑA ARIAS	636561
E/2021-32849	9/6/21	ESENCIAL BY CURVISH	VENTA DE PRODUCTOS PARA EL CUIDADO DE LA PIEL TALES COMO CREMAS HIDRATANTES, SUEROS, VENTA DE PRODUCTOS DE LIMPIEZA COMO SON DESINFECTANTES.	ANTONIA JOSEFA RAMOS MEDINA DE SANCHEZ, MARTHA JOHANNA RAMOS MEDINA	636523
E/2021-27573	8/6/21	ESMECI	CONSTRUCCIÓN DE ESTRUCTURA CIVIL Y METÁLICA, FABRICACIÓN, REPARACIÓN Y MANTENIMIENTO DE TANQUES Y EQUIPOS DE COCINA E INDUSTRIAS.	ANGEL RAMON VICENTE ROMERO	636392
E/2021-34727	17/6/21	ESPACIO SER	CLASES DE YOGA Y MASAJES TERAPÉUTICOS.	SILVIA MARIELA ROQUE, ELIZABETH DEL VALLE URDANETA RODRÍGUEZ	637992
E/2021-34719	17/6/21	ESPAILLAT SERVICES	SERVICIOS DE MANTENIMIENTO, REPARACIÓN, AJUSTES, INSTALACIÓN, REVISIÓN, ACONDICIONAMIENTO, DESABOLLADURA, PINTURA.	ESPAILLAT MOTORS, S.R.L.	638161
E/2021-32829	9/6/21	ESPECIALISTAS EN SERVICIOS ELECTRICOS ESELCOS	DISEÑO, REPARACION Y CONSTRUCCION DE PROYECTOS ELECTRICOS, VENTA DE MATERIALES Y ASESORIA EN SISTEMAS ELECTRICOS.	MARCELINO CABRERA POLANCO	636980
E/2021-33646	15/6/21	ESPINAL CATALDI INVESTMENTS	CRIANZA, PRODUCCIÓN Y COMERCIALIZACIÓN PORCICOLA. AGENCIA DE SERVICIOS DE MARKETING DIGITAL.	NESTOR ALEJANDRO ESPINAL CATALDI	637454
E/2021-30837	15/6/21	ESTABLE FAST WASH AQUINO SORIANO	LAVADO Y VENTA DE PRODUCTOS PARA VEHÍCULOS DE MOTOR.	VICTOR YHANCARLO AQUINO MOTA	637397
E/2021-34865	18/6/21	ESTACION BAHIA ESCOCESA	SERVICIO DE ESTACIÓN DE EXPENDIO DE COMBUSTIBLES LÍQUIDOS GASOLINA, DIÉSEL.	CESAR AMIRES HENRIQUEZ, ANTIA PARRA DUARTE	638114
E/2021-35110	21/6/21	ESTANCIA Y ESCUELITA MONTESSORI PASITOS DIVERTIDOS	SERVICIOS DE CUIDADO DE NIÑOS Y BRINDAR SERVICIOS EDUCATIVOS DEL NIVEL INICIAL CON EL METODO MONTESSORI.	RAQUELINA PAYANO ALTAGRACIA	638318
E/2020-7244	18/2/20	ESTELAS	INVERSIONES INMOBILIARIAS, ADMINISTRACIÓN, COMPRA Y VENTA DE BIENES INMUEBLES.	ESTELAS, S.A	637887
E/2021-34681	17/6/21	ESTUDIO LEGAL SOSA EVERTSZ Y ASOCIADOS	OFICINA DE ABOGADOS.	ESTUDIO LEGAL SOSA EVERTSZ Y ASOCIADOS, S.R.L.	638350
E/2021-32914	9/6/21	ESTUDIOS Y DISEÑOS EN INGENIERÍA HIDRÁULICA	OFRECER SERVICIOS PROFESIONALES DE CONSULTORIA, ESTUDIOS, DISEÑOS Y SUPERVISION EN OBRAS HIDRAULICAS, RIEGO Y DRENAJE.	ESTUDIOS Y DISEÑOS EN INGENIERÍA HIDRÁULICA, SRL.	636570
E/2021-33821	14/6/21	EUPHORIA	SERVICIOS, ASESORIA, CAPACITACION, TALLER DE BELLEZA, SALÓN DE BELLEZA, VENTA DE PRODUCTOS DE BELLEZA, SERVICIOS A DOMICILIO	MARLENE FIOR DALIZA NUÑEZ VALERIO	637222
E/2021-32417	16/6/21	EUSEBIO TEOFILO NUÑEZ TEJEDA	VENTAS DE PLANTAS FRUTALES Y ORNAMENTALES, PRODUCCIÓN GESTIÓN Y PROTECCIÓN DE CULTIVOS, PREPARACIÓN GESTIÓN.	EUSEBIO TEOFILO NUÑEZ TEJEDA	637717
E/2021-32749	9/6/21	EVARY VARGAS RENT CAR	RENTA DE TODO TIPO DE VEHICULOS, COMPRA Y VENTA DE TODO TIPO DE VEHICULOS , IMPORTACION Y EXPORTACION DE VEHICULOS.	EVARY DE JESUS VARGAS NUÑEZ, CEILY DEYANIS PERALTA DIAZ	636461
E/2021-33553	11/6/21	EVCODOM	SERVICIOS DE EQUIPAMIENTOS ELÉCTRICOS A VEHÍCULOS DE MOTOR.	JAVIER RAFAEL DE OLEO SANTANA	637019
E/2021-32796	9/6/21	EVENTKUL	SERVICIOS DE PUBLICIDAD Y TODO LO RELACIONADO CON LA PUBLICIDAD. ASESORÍA Y ENTRENAMIENTOS DE VENTAS, IMPULSO DE VENTAS.	LUCIANO RAFAEL POLANCO LOPEZ	636494
E/2021-26417	17/6/21	E-WIRE INGENIERIA	CONSTRUCCIÓN, ASESORÍA Y SUPERVISIÓN DE OBRAS ELÉCTRICAS Y CIVILES DE TODO TIPO.	JORGE HORACIO RIVAS VICIOSO, DANIEL ANTONIO PICHARDO DE LA ROSA	637977
E/2021-31552	8/6/21	EXACTA DMR DOMINICANA	OFRECER SERVICIOS DE MEDICIÓN DE RATING DE AUDIENCIA DE CONTENIDOS DIFUNDIDOS PÚBLICA O PRIVADAMENTE Y/O DIFUNDIDOS.	MARIANO ALFONSO POLA MATTE	636397
E/2021-34904	18/6/21	EXCEL BUSINESS CENTER	ADQUISICIÓN, DESARROLLO Y ADMINISTRACIÓN DE TODO TIPO DE INMUEBLES. ESTABLECER, GESTIONAR E IMPLEMENTAR EN GENERAL NEGOCIOS DE INVERSIONES.	PARAGON, S.R.L.	638156
E/2021-34902	18/6/21	EXCEL PLAZA	ADQUISICIÓN, DESARROLLO Y ADMINISTRACIÓN DE TODO TIPO DE INMUEBLES. ESTABLECER, GESTIONAR E IMPLEMENTAR EN GENERAL NEGOCIOS DE INVERSIONES.	PARAGON, S.R.L.	638163
E/2021-25785	27/5/21	EXPERT CREDIT LHMG	GESTIÓN DE COBROS DE DINERO, ASESORAMIENTO SOBRE PAGOS DE DEUDAS CASTIGADAS Y CONFECCIÓN DE CONTRATOS.	LUIS HERNAN MATOS GERONIMO	634741
E/2021-32546	11/6/21	EXPLOORE IN TRAVEL LOUNGE-EXITVL	SERVICIOS DE AGENCIAS DE VIAJES Y TOURS OPERADOR, RECEPCIÓN Y EMISIÓN DE TURISMO LOCAL E INTERNACIONAL.	IMILCE BRUNILDA BONILLA OVALLES	636941
E/2021-33084	10/6/21	EXPLOTACIÓN MADERERA DE CONSTANZA EMC	EL NOMBRE COMERCIAL TENDRÁ COMO ACTIVIDAD EL FOMENTO DE LOS BOSQUES, LA INDUSTRIALIZACIÓN Y COMERCIALIZACIÓN DE MADERA.	RAFAEL EDUARDO MERA MONTERO	637360
E/2021-32915	9/6/21	EXPORT NEUMATICOS EUROPA REYNOSO MORIEL	IMPORTACIÓN DE NEUMÁTICOS PARA VEHÍCULOS.	CLAUDIO REYNOSO SANCHEZ	636571
E/2021-32815	14/6/21	EYECAM SOLUTIONS	VENTA, IMPORTACIÓN, DISTRIBUCIÓN E INSTALACIÓN DE SISTEMAS DE SEGURIDAD ELECTRÓNICOS, FÍSICOS Y DE TELECOMUNICACIONES EN GENERAL.	ROBERTO HILARIO COLLADO HERNÁNDEZ	637082
E/2021-30233	11/6/21	F. COLON PRINT SOLUTION	SERVICIOS DE IMPRESIÓN Y PERSONALIZACIONES SOBRE DIFERENTES MATERIALES.	FAUSTO ANDRES COLON PEREZ	637012
E/2021-32593	17/6/21	FA ART PROJECT	REPRESENTACIÓN DE ARTISTAS VISUALES DE NACIONALIDAD DOMINICANOS Y EXTRANJEROS VENTAS DE OBRAS DE ARTES, PINTURAS.	FARACCI MABELL AMARO POLANCO, ROBERTO ANTONIO AMARO MINAYA	638036
E/2021-33571	14/6/21	FÁCIL POSTURA BY JOSEFINA SALAS	COMPRA, VENTA Y FABRICACIÓN DE FAJAS POST QUIRÚRGICAS.	JOSEFINA NUÑEZ SALAS	637327
E/2021-33397	11/6/21	FALIZPHARMA	ELABORACION, DISTRIBUCION Y VENTA DE PRODUCTOS FARMACEUTICOS.	GERMAN RAFAEL RODRIGUEZ MENDOZA	636872
E/2021-26323	14/6/21	FARADIO MULTISERVICES	BRINDAR MANTENIMIENTO A EQUIPOS Y ESTRUCTURAS EN EL ÁMBITO DE REFRIGERACIÓN, ELECTRICIDAD, PLOMERÍA, PINTURA, PLOMERÍA.	OSCAR DARIO PUJOLS REYES	637067
E/2021-29240	11/6/21	FARMA CENTER GEMARIX	COMPRA Y VENTA DE PRODUCTOS FARMACÉUTICOS PARA EL CONSUMO HUMANO, ARTÍCULOS DE REGALOS, COSMÉTICOS.	ANGELA INDHIRA PEÑA TERRERO	636982
E/2021-33650	14/6/21	FARMACIA BENDICION	COMERCIALIZACIÓN DE MEDICAMENTOS.	ANDRES RIVERA LOPEZ	637759
E/2021-33431	11/6/21	FARMACIA DIORCAR-CII	VENTA DE PRODUCTOS FARMACÉUTICOS	ANA ROSA CEDEÑO DE SOLER	636910
E/2021-33494	11/6/21	FARMACIA DOÑA CHITA	VENTA DE MEDICAMENTOS.	CRISTOBALINA PINEDA DEL ROSARIO	636983
E/2021-34945	18/6/21	FARMACIA DOÑA EMA	VENTA DE MEDICAMENTOS	ZOILA GONZALEZ	638225
E/2021-33303	14/6/21	FARMACIA FARMAXEL	VENTA DE MEDICAMENTOS Y PRODUCTOS FARMACEUTICOS.	JOSE ORLANDO JIMENEZ JIMENEZ	637250
E/2021-34594	17/6/21	FARMACIA GLADYS ANTONIA ARIAS	VENTA DE MEDICAMENTOS.	GLADIS ANTONIA ARIAS	637859
E/2021-34374	16/6/21	FARMACIA ISAURA EN DIOS HAREMOS PROESAS	VENTAS DE MEDICAMENTOS	ISAURA TEJEDA ENCARNACION	637685
E/2021-33797	14/6/21	FARMACIA LARYBYR	VENTA DE MEDICAMENTOS.	FRANCISCA MAGDALENA MÉNDEZ CUEVAS DE PEREZ	637205
E/2021-33787	14/6/21	FARMACIA MARIA AUXILIADORA III	TODO LO RELACIONADO CON FARMACIA. VENTA DE MEDICAMENTOS Y COSMÉTICOS EN GENERAL.	JOSE LUCIANO ANTONIO GUERRA PEREZ	637197
E/2021-32471	18/6/21	FARMACIA MEDICAL JOSEIMAR	VENTAS DE MEDICAMENTOS.	JOSE ANGEL MEJIA HERNANDEZ	638106
E/2021-30655	27/5/21	FARMACIA MI TESORO	VENTA DE MEDICAMENTOS.	GERTRUDIS LEBRON CABRERA	638449
E/2021-34115	15/6/21	FARMACIA NIURKA ALTAGRACIA	VENTA DE PRODUCTOS FARMACEUTICOS.	FARMACIA NIURKA ALTAGRACIA, S.R.L.	637471
E/2020-39713	12/10/20	FARMACIA POLYNES	VENTA DE PRODUCTOS MEDICOS EN GENERAL.	RAMONA MIGUELINA SANCHEZ DE MADERA, GEOVANNY ALTAGRACIA GARCIA BAEZ DE SANCHEZ	638445
E/2021-34599	17/6/21	FARMACIA VARGAS Y MATOS	VENTAS DE MEDICAMENTOS.	MIGUELINA MATOS BELTRE	637871
E/2021-32616	8/6/21	FARMACIAS ARAWAK	VENTA DE MEDICAMENTOS	DARLYN CRUZ REYES	636468
E/2021-33297	10/6/21	FARMASTORE JENNY DE PEÑA	VENTA DE MEDICAMENTOS, PERFUMES, ACCESORIOS, BISUTERIAS.	JENNY ALTAGRACIA RODRIGUEZ CASTRO DE DE PEÑA	636831
E/2021-33181	10/6/21	FASHIONKEY KY MARE	VENTA DE PRENDAS DE VESTIR, COSMÉTICOS, BISUTERÍA Y SERVICIOS DE POSTURA DE UÑAS.	KEILA MASSIEL REYES SALAZAR	636735
E/2021-33418	11/6/21	FAST CHARGE	GESTIONAR LA ADMINISTRACIÓN Y RECUPERACIÓN DE VALORES, FORMALIZAR CARTERA DE CRÉDITOS, COBROS COMPULSIVOS.	CARINA CEDANO RIJO	636907
E/2021-33927	17/6/21	FASTELECTRIC	IMPORTACIÓN Y VENTA DE MATERIALES ELÉCTRICOS Y ARTÍCULOS FERRETEROS; CONSTRUCCIÓN Y REMODELACIÓN DE EDIFICACIONES.	EURYS AMAURYS TEJEDA ROA	637971
E/2021-24871	8/6/21	FAVIEL CLOTHING & ACCESORIES	VENTA DE ROPA DE NIÑOS Y NIÑAS, CALZADOS, LENTES, ACCESORIOS, BLUSAS, PANTALÓN CORTO Y LARGO, TICHER, CAMISA.	RAYSA MASSIEL GARCIA FERRERAS	636426
E/2021-33274	10/6/21	FBA FAMOUS BEAUTIFUL ARTS	DISEÑO DE CEJAS TIPO TATUAJE, POSTURA DE PESTAÑAS, MAQUILLAJE PERMANENTE, DEPILACION LASER, SERVICIOS ESTETICOS Y BELLEZA EN GENERAL.	CARLOS FERRERAS MEJIA	637298
E/2021-34364	16/6/21	FEDERACION DE JUNTAS DE VECINOS MANOLO TAVAREZ JUSTO	ENTIDAD SIN FINES DE LUCRO DEDICADA A PROPICIAR EL DESARROLLO INTEGRAL DEL MUNICIPIO DE SAN FERNANDO DE MONTECRISTI.	FEDERACION DE JUNTAS DE VECINOS MANOLO TAVAREZ JUSTO, INC	637711
E/2020-44400	4/11/20	FEDERACIÓN DOMINICANA DE ONGS UNIDOS POR UN PROPÓSITO (FENUDIS)	ENTIDAD SIN FINES DE LUCROS. ESTA FEDERACIÓN ES CON EL OBJETIVO DE UNIFICAR ONGS, PARA UNA LABOR SOCIAL CONJUNTA EN SUS DIFERENTES ÁREAS, EN BENEFICIO DEL PAÍS.	FUNDACIÓN MUJERES POR LA EDUCACIÓN, FUNDACIÓN EL CABALLERO DE LA CIUDAD, FUNDACIÓN PASOS POR TI	636930
E/2021-33386	11/6/21	FELMEND	SERVICIO DE TRANSPORTE PERSONALIZADO, COMPRA, VENTA DE GOMAS, BATERIAS Y ACCESORIOS PARA VEHICULOS EN GENERAL.	EDGAR FELICIANO CEDEÑO	636869
E/2021-31096	11/6/21	FERAL CATS P. C.	INSTITUCIÓN SIN FINES DE LUCRO, DEDICADA A LA PROTECCIÓN ANIMAL Y MANEJO RESPONSABLE DE POBLACIONES DE GATOS SILVESTRES.	AINHOA LEON ZUBILLAGA	636880
E/2021-34100	15/6/21	FERCRUZ	TRANSPORTE EN GENERAL, TRANSPORTE DE MERCANCÍAS, PAQUETERÍA, MENSAJERÍA, CORREO, ENVÍOS EN GENERAL, ENVÍOS PUERTA A PUERTA.	ANABELLY DE LA CRUZ PÉREZ, NATHACHA MARÍA FERRERAS DE VARGAS	637466
E/2021-30598	8/6/21	FERGALEN PUNTA CANA DEVELOPER	DESARROLLO PROYECTOS INMOBILIARIOS.	MAIKEL YOJANSEL GALENDE PEGUERO	636337
E/2021-33076	10/6/21	FERNANDEZ HICIANO INGENIERIA Y AGRIMENSURA	SERVICIOS DE ARQUITECTURA Y CONSTRUCCION EN GENERAL, TOPOGRAFIA EN GENERAL, INMOBILIARIA, GESTION MEDIO AMBIENTAL Y OBRAS CIVILES.	ANCEL ALDERICO FERNANDEZ RODRIGUEZ, MICHAEL ISIDRO HICIANO PEREZ	636923
E/2021-33700	14/6/21	FERRECENTRO RAPZ	VENTAS DE MATERIALES DE FERRETERIA EN GENERAL.	RONAL OSCAR RAMIREZ PEREZ	637131
E/2021-33288	21/6/21	FERREELECTRIC PAULINO ABREU	SERVICIOS DE ELECTRICIDAD EN GENERAL, COMERCIALIZACION DE ARTÍCULOS FERRETEROS Y ELÉCTRICOS EN GENERAL.	NELSON SEGURA PAULINO, YUSEL ABREU CALDERON	638271
E/2021-35028	18/6/21	FERRETERA JSANCHEZ	VENTAS DE ARTÍCULOS FERRETEROS.	JOSUE SANCHEZ ENCARNACION	638258
E/2021-29509	8/6/21	FERRETERIA EL IMPERIO, DARIEL ANTONIO REYES ALVAREZ	COMPRA Y VENTA DE MATERIALES DE CONSTRUCCIÓN	DARIEL ANTONIO REYES ALVAREZ	636270
E/2021-34790	18/6/21	FERRETERIA JESUS ANIBAL	COMPRA, VENTA, DISTRIBUCION Y COMERCIALIZACION DE ARTICULOS DE FERRETERIA	JESUS ANIBAL TORRES RODRIGUEZ	638062
E/2021-32834	9/6/21	FERRETERIA KARLA & SARAH	VENTAS AL POR MENOR DE MATERIALES DE CONSTRUCCION.	JUAN CARLOS DE LOS SANTOS PUJOLS	636513
E/2021-34155	15/6/21	FERRETERIA LUCKY	VENTA DE MATERIALES FERRETEROS.	KENNY FUNG CAI	637513
E/2021-34043	15/6/21	FERRETERIA NIGUA	VENTAS DE MATERIALES Y HERRAMIENTAS DE CONSTRUCCIÓN	ROBERMI CARO ARIAS	637409
E/2021-24907	15/6/21	FERRETERIA ORLANDO RODRIGUEZ BATISTA	VENTA DE INSUMOS FERRETEROS, MATERIALES DE CONSTRUCCIÓN EN GENERAL, PLOMERIA, ELECTRICIDAD, BLOCKS, AGREGADOS.	ORLANDO RODRIGUEZ BATISTA	637566

[210] EXP.	[220] SOL. FECHA	[561] NOMBRE COMERCIAL	[510] ACTIVIDAD	[730] SOLICITANTE	[111] REGISTRO
E/2021-31184	8/6/21	FERTILITY TEAM SFM, FTS	SERVICIOS DE REPRODUCCION HUMANA Y GINECOLOGIA.	ODALIS HERNANDEZ NUÑEZ	636421
E/2021-31878	4/6/21	FERTPLANT BY DINEL	SE DEDICARA A LA VENTA DE SISTEMAS DE RIEGO, PRODUCCIÓN DE PLANTILLAS Y ASESORÍA AGRÍCOLA.	CLARA FERREIRA DE ABREU, JOSE DINEL ABREU SANTOS	637972
E/2021-24905	9/6/21	FILS BAR RESTO CLUB	BAR RESTAURANTE QUE TENDRÁ COMO OBJETO EL EXPENDIO DE COMIDAS Y BEBIDAS ALCOHÓLICAS CON SERVICIO DE MESA.	JAMES FILS AIME	636596
E/2021-33672	14/6/21	FINANSERVICES	SERVICIOS FINANCIEROS ,FIDUCIARIOS E INMOBILIARIOS ACTUANDO COMO CONSULTORES, GESTORES Y ADMINISTRADORES DE NEGOCIOS.	JOSE ALBERTO ANGUSTIA BAEZ	637114
E/2021-32932	17/6/21	FIORLATO	IMPORTACIÓN, EXPORTACIÓN, COMERCIALIZACIÓN, COMPRA Y VENTA DE PRODUCTOS NACIONALES Y EXTRANJEROS TALES COMO ALIMENTOS DE REPOSTERÍA.	LEONIDAS RAFAEL PERDOMO LOPEZ	637938
E/2021-31535	8/6/21	FIRMA DE ABOGADOS E INVERSIONES MERCEDES OLIVERO & ASOCIADOS	OFICINA JURÍDICA Y NEGOCIOS DE BIENES RAICES.	JESÚS MANUEL MERCEDES OLIVERO	636227
E/2021-33271	10/6/21	FLEJIMAP	COMERCIALIZACION DE UTENSILIOS DE COCINA, SERVICIOS INMOBILIARIOS.	FRANCISCO ANGOMAS SANCHEZ	636809
E/2021-33438	11/6/21	FLOR DE GUAYACÁN	TALLER CON DEDICACIÓN A LA VENTA Y CREACIÓN DE ARTESANÍAS. ESTAS ARTESANÍAS SON REALIZADAS CON LA MADERA DE GUAYACÁN.	DANIEL EUSTACHE JUDITH	637150
E/2021-34943	18/6/21	FLOW NIGGA SPORT	DISTRIBUCIÓN Y VENTA DE PRENDAS DE VESTIR Y ACCESORIOS PARA DAMAS, CABALLEROS Y NIÑOS.	JESUS MANUEL MARTE COLON	638202
E/2021-35155	21/6/21	FM PENDULO	ESTABLECER, GESTIONAR E IMPLEMENTAR EN GENERAL, LOS NEGOCIOS DE: FINANCIAMIENTOS, INVERSIONES, CORREDURIAS.	FM PENDULO	638386
E/2021-31010	31/5/21	FOGATA BAR & CIGARS	VENDER TODA CLASE DE BEBIDA ALCOHOLICA Y TODA CLASE DE CIGARROS.	IGDALIAS ROJAS GUERRERO	635832
E/2021-13934	2/6/21	FORO AMBIENTAL DE SAMANÁ	ASOCIACI1N SIN FINES DE LUCRO LA CUAL SE DEDICARA A LUCHAR POR UN DESARROLLO SOSTENIBLE, GESTIÓN AMBIENTAL EFICAZ.	FORO AMBIENTAL DE SAMANA	638480
E/2021-33666	14/6/21	FORTY ONE BUSINESS AND WELLNESS SOLUTIONS	AGENCIA Y CONSULTORA EN SOLUCIONES DE NEGOCIOS Y BIENESTAR, CON UNA VARIEDAD DE SERVICIOS QUE ABARCAN: COMUNICACIÓN, COACHING, LIDERAZGO.	MARÍA ALTAGRACIA VARGAS VARGAS, CARLOS AUGUSTO VARGAS VARGAS	637104
E/2021-32726	9/6/21	FOTO VIDEO MOJICA	SERVICIOS DE FOTOGRAFÍAS EN TODO TIPO DE EVENTOS COMO SON CUMPLEAÑOS, BODAS, BAUTIZOS.	ARABELIS MUÑOZ, JUAN FRANCISCO HERNANDEZ MOJICA	636549
E/2021-27792	10/6/21	FRAGA BUSINESS CENTER	SERVICIOS DE ACTIVIDADES FINANCIERAS, VENTA DE ELECTRODOMÉSTICOS, MOBILIARIOS DE INTERIORES; MATERIALES GASTABLES DE OFICINA.	PERLA MASIEL FRANCO GARCIA	636679
E/2021-34857	18/6/21	FRANCIS BUENO GARCIA	SERVICIO DE PINTURA EN GENERAL, EBANISTERÍA, CHIRRO, HIERRO Y CONSTRUCCIÓN EN GENERAL.	FRANCIS BUENO GARCIA	638132
E/2021-33354	11/6/21	FRANCKY DESI	SONIDO E ILUMINACION, AUDIOVISUALES, EFECTOS ESPECIALES, MUSICA, BANDA MUSICAL, REPRESENTACIONES ARTISTICAS.	KERSTIN LASSEN HERNANDEZ	636858
E/2021-34288	17/6/21	FRANJITOR DOMINICAN PROJECT DEVELOPERS	CONSTRUCCIONES DE OBRAS CIVILES, COMPRA Y VENTA DE INMUEBLES.	FRANCISCO JOSÉ JIMÉNEZ TORIBIO	637966
E/2021-32698	8/6/21	FREELANCE LJ PUNTA CANA	SERVICIOS FOTOGRÁFICOS, MULTIMEDIA Y AUDIOVISUAL. COMERCIALIZACIÓN, EXPORTACIÓN, IMPORTACIÓN, DISTRIBUCIÓN Y RENTA DE EQUIPOS DE TECNOLOGÍA	JEANCARLOS ALVAREZ BETANCES, LUIS FERMIN MARTINEZ LARACUENTE	636307
E/2021-31641	8/6/21	FREINSA	INVERSIONES, GESTIÓN, Y SERVICIOS ELÉCTRICOS.	FREDY DEL CARMEN BARRIENTO BAEZ	636293
E/2021-32995	14/6/21	FRESH MARKET CASA MATUK	VENTA DE ALIMENTOS PARA EL CONSUMO HUMANO, ARROZ, ACEITE, HABICHUELA, AZÚCAR, PLÁTANO, CEBOLLA, AJO, PRODUCTOS DE LIMPIEZA.	JORGE ALEJANDRO MATUK CURY	637343
E/2021-32476	16/6/21	FRESHBOX	CULTIVO, IMPORTACION, EXPORTACION, DISTRIBUCION Y VENTA DE VEGETALES Y FRUTAS.	ANA MARIA TAVERAS ABREU	637740
E/2021-32902	9/6/21	FRIENDSHIP	EL EJERCICIO DE MÚLTIPLES SERVICIOS TALES COMO PELUQUERÍA, SALÓN DE BELLEZA Y LA RENTA DE AUTOMÓVILES.	MANFRED MATHURIN	636563
E/2021-32808	9/6/21	FRONTFLEX	DESARROLLO DE SOFTWARE, BRANDING, DISEÑO GRÁFICO Y DISEÑO PUBLICITARIO.	ADIEL EFRAIN SMITH GARCIA	636499
E/2021-31051	10/6/21	FRUTA FRESCA YISSEL MEJÍA	VENTAS DE PRODUCTOS AGROPECUARIOS Y PECUARIOS.	YISSEL CAROLINA MEJIA MEJIA	636766
E/2021-33775	14/6/21	FRUTAS TROPICALES ROMAILY	EXPORTACIONES DE FRUTAS Y VEGETALES.	FERNANDO DEL ROSARIO PEGUERO	637208
E/2021-34539	17/6/21	FSF TEXTIL	CONFECCIONES DE PRENDA DE VESTIR	FERDIN MICHAEL SANCHEZ FERNANDEZ	637822
E/2021-34375	16/6/21	FULLCAM	VENTA, INSTALACION Y SERVICIOS DE MANTENIMIENTO, DE SISTEMAS DE CÁMARAS DE SEGURIDAD, ALARMAS RESIDENCIAS Y COMERCIALES.	ESTEBAN GIL TINEO	637688
E/2021-33341	16/6/21	FUMIGADORA EFICLEAN	SERVICIOS DE FUMIGACION Y EXTERMINACION DE PLAGAS E INSECTOS EN RESIDENCIAS, EMPRESAS E INDUSTRIAS.	LUIS ALBERTO GONZALEZ OSORIO	637726
E/2021-33986	15/6/21	FUNCTIONAL REHABILIHEALTH FRH	CENTRO DE REHABILITACIÓN FUNCIONAL, MEDICINA DEPORTIVA Y FISIOTERAPIA.	JOSE VICBART GERALDINO ROSSELLO	637370
E/2021-34766	17/6/21	FUNDACION ALEGRIA FE Y ESPERANZA MCP	CANALIZAR AYUDA PARA LOS DESAMPARADOS SIN FINES DE LUCROS	MADELYN CAROLINA PIMENTEL RUIZ	638025
E/2021-32885	9/6/21	FUNDACION ANTONIO MEDINA MAS QUE ALIMENTAR	AYUDAR A LAS PERSONAS EN CONDICIONES DE EXTREMA POBREZAS Y BAJA CALIDAD DE VIDA; SIN IMPORTAR RAZA, COLOR, RELIGION, SEXO.	OCAIDA MEDINA SUAREZ	636545
E/2021-33531	11/6/21	FUNDACION ARTE Y SALUD PARA UNA VEJEZ EN ARMONIA ASVA	BRINDAR AYUDAS SOCIALES, ELEVAR LA CALIDAD DE VIDA A TRAVÉS DEL ARTE Y LA CULTURA A TODAS LAS PERSONAS DE TODAS LAS EDADES. SIN FINES DE LUCRO.	MARTA ALTAGRACIA VARGAS JIMENEZ	637003
E/2021-33335	11/6/21	FUNDACION CADENAS DE ESPERANZAS	ENTIDAD SIN FINES DE LUCRO, OFRECER AYUDA LEGAL Y SOCIOECONOMICA, A LAS PERSONAS PRIVADAS DE SU LIBERTAD EN LA REPUBLICA DOMINICANA.	EDWIN ALBERTO NUNEZ PENA	637549
E/2021-35118	21/6/21	FUNDACION CAPELLANES ACORDAOS DE LOS PRESOS	LLEVAR LA PALABRAS DE DIOS A TODAS LA CÁRCEL DE PAÍS, AYUDA A LOS MÁS NECESITADOS , ASISTENCIAS A LOS RECLUSOS.	ENEMENCIO CAMILO RODRIGUEZ CABRERA	638326
E/2021-28377	11/6/21	FUNDACION CASA OLIVIER	ENTIDAD SIN FINES DE LUCRO DEDICADA A LA INVESTIGACION Y CONSERVACION DE LA GASTRONOMIA, EL ARTE Y LA CULTURA DE LA REPUBLICA DOMINICANA.	MARITZA ALTAGRACIA OLIVIER RAVELO	636903
E/2021-35234	21/6/21	FUNDACIÓN COALICIÓN DE GESTIÓN COMUNITARIA CGC	FUNDACIÓN SIN FINES DE LUCROS. GESTIONAR SOLUCIONES COMUNITARIAS Y BRINDAR SERVICIOS DE SALUD FÍSICA Y MENTAL A TERCERA PERSONA.	DANIEL DE LOS SANTOS SUERO	638455
E/2021-24351	17/5/21	FUNDACION COMUNITARIA DERROCHE INMENSURABLE	INSTITUCIÓN SIN FINES DE LUCRO CREADA CON EL OBJETIVO DE GESTIONAR AYUDAS SOCIALES DIVERSAS PARA BENEFICIAR A NIÑOS, JOVENES, ADULTOS.	ANA ESTHER GARCIA MADE DE VARGAS	636401
E/2021-33299	10/6/21	FUNDACION CONCIENCIA ECOLOGICA CE	SIN FINES DE LUCRO, DEDICADA A LA PROTECCION Y CONCIENTIZACION DEL MEDIO AMBIENTE Y DEL INDIVIDUO.	FUNDACION CONCIENCIA ECOLOGICA CE INC	636826
E/2021-33920	14/6/21	FUNDACIÓN CONSUELO DE LOS AFLIGIDOS	ES UNA ORGANIZACIÓN SIN FINES DE LUCRO, CREADA POR VOLUNTAD PROPIA, CON LA FINALIDAD DE DONAR Y CANALIZAR DONATIVOS.	ANA MARIA DE LOS SANTOS	637305
E/2021-34452	16/6/21	FUNDACIÓN CONTIGO HASTA EL FINAL COHAFI	ENTIDAD ASOCIATIVA SIN FINES DE LUCRO, DEDICADA A DAR APOYO Y SEGUIMIENTO A PERSONAS Y COMUNIDADES CON NECESIDADES PUNTUALES.	LENIN ALBERTO BIDÓ	638189
E/2021-34998	18/6/21	FUNDACIÓN CONTRA LA SORDERA FUNCOSOR	SIN FINES DE LUCRO DEDICADA A LA PROMOCIÓN DE LA SALUD AUDITIVA EN REPÚBLICA DOMINICANA, MEDIANTE CAMPAÑAS DE CONCIENTIZACIÓN.	ELVYS EDUARDO DURAN PICCINI, CRISTINA FONTCUBERTA SALES	638284
E/2021-34356	16/6/21	FUNDACION CORAZON DEL PUEBLO	SIN FINES DE LUCRO. CONTRIBUIR AL DESARROLLO DE LA EDUCACION Y LA FORMACION DE LOS HOMBRES, MUJERES Y NIÑOS DE LA PROVINCIA SANCHEZ RAMIREZ.	MILCIADES PICHARDO GUZMAN	637668
E/2021-33227	10/6/21	FUNDACIÓN CRISTIANA IGLESIA COMPASIÓN POR LOS DEMÁS	ES UNA FUNDACIÓN SIN FINES DE LUCROS, LA CUAL SE DEDICA A BRINDAR AYUDAS Y APOYO TANTO EN EL ASPECTO MATERIAL COMO ESPIRITUAL.	SANTO MARTE LEON	636781
E/2021-22609	4/5/21	FUNDACION CRUISERS RD	ENTIDAD SIN FINES DE LUCRO DEDICADA A PRACTICAR Y FOMENTAR EL USO DE VEHÍCULOS DE AVENTURA Y EXCURSIÓN (MAYORMENTE 4X4).	VICTOR MANUEL MOREL RESTITUYO	638422
E/2021-29198	20/5/21	FUNDACION CULTURAL PERALTA AGUERO	ENTIDAD SIN FINES DE LUCRO DEDICADA A LA GESTION, DESARROLLO E INVESTIGACION DEL ARTE Y LA CULTURA UNIVERSAL EN LA REPUBLICA DOMINICANA.	MARIANO ANTONIO PERALTA AGUERO	637153
E/2021-33260	17/6/21	FUNDACION CULTURAL VERONICA SENCION	SIN FINES DE LUCROS, QUE TENDRÁ POR OBJETO PRINCIPAL LO SIGUIENTE: PROMOVER LA EDUCACION, FOMENTO Y DESARROLLO DE LA CULTURA.	ROSA VERONICA SENCION VILLALONA	638018
E/2021-34830	18/6/21	FUNDACIÓN DE AYUDA COLONIERA	ASOCIACION DE FINES DE LUCRO. REALIZAR ACTIVIDADES LICITAS QUE ORIGINEN CAMBIOS POSITIVOS EN FAVOR DEL DESARROLLO DE LA COMUNIDAD EL CEDRO..	ANA DEMETRIA BURGOS ESPINOS	638094
E/2021-33269	10/6/21	FUNDACIÓN DE AYUDA PARA MUJERES SUFRIDAS Y ABUSADAS FAMUSA	SIN FINES DE LUCRO, DEDICADA A AYUDAR, ASESORAR, CAPACITAR Y DAR ASISTENCIA PSICOLÓGICA A LAS MUJERES DOMINICANAS.	JUANA MERCEDES TOLEDO	636808
E/2021-33703	14/6/21	FUNDACION DESTELLO DE AMOR	ORGANIZACIÓN SIN FINES DE LUCROS PARA AYUDA A NIÑOS POBRES.	FUNDACIÓN DESTELLO DE AMOR	637129
E/2021-28214	10/6/21	FUNDACIÓN DIOS VEN EN MI AYUDA-FUDVEMA	ENTIDAD SIN FINES DE LUCRO DEDICADA A REALIZAR ACTIVIDADES EN PRO DE LA NIÑEZ Y JUVENTUD DOMINICANA.	MARIA CRISTINA ESCOLASTICO TAVAREZ DE VASQUEZ	636723
E/2021-27075	8/6/21	FUNDACION DISEÑADAS PARA AMAR ROSANNA Y GREGORINA	SIN FINES DE LUCRO DEDICADA PARA AYUDAR A NIÑOS ,NIÑAS Y ADOLESCENTES DE ESCASOS RECURSOS CON LA ALIMENTACIÓN,VESTIMENTAS Y SALUD.	GREGORINA YOHANNY SAJIUN BAEZ, ROSANNA ALTAGRACIA SAJIUN DE CUEVA	636356
E/2021-33339	11/6/21	FUNDACIÓN DOMÍNGUEZ- MICHELÉN	ONG QUE BRINDARA SERVICIOS Y BENEFICIOS MÚLTIPLES, AYUDA EDUCATIVA, DEPORTIVA Y RECREATIVA SIN FINES DE LUCRO	JORGE GUILLERMO DOMÍNGUEZ MICHELÉN	636945
E/2021-32812	9/6/21	FUNDACION DOMINICANA DE ESTUDIOS MARINOS	SOMOS UNA ORGANIZACIÓN SIN FINES DE LUCRO. SE DEDICA A LA CONSERVACIÓN DEL MEDIO AMBIENTE MARINO Y SUS RECURSOS.	FUNDACION DOMINICANA DE ESTUDIOS MARINOS, INC.	636597
E/2021-30461	17/6/21	FUNDACIÓN DOMINICANA PARA LA ECOLOGÍA, FDECO.	ENTIDAD SIN FINES DE LUCRO, CANALIZAR Y PROMOVER EL MEDIO AMBIENTE COMO UN ESPACIO ACOGEDOR Y BENEFICIOSO PARA EL SANO DESARROLLO DE LA VIDA.	DARIO MELQUIADES CASTRO ABREU	638039
E/2021-33534	11/6/21	FUNDACION EL CRUCE AMAPOLA	SIN FINES DE LUCRO DEDICADA AYUDAR A LA COMUNIDAD CON AYUDA DE ENTREGA DE COMIDA, MEDICAMENTOS Y AYUDAR A CONTRIBUIR AL DESARROLLO INTEGRA.	DEYSI MERCEDES ORTEGA MARTE	637005
E/2021-27657	27/5/21	FUNDACION ENCUENTRO CON LOS NIÑOS	SIN FINES DE LUCRO, SE DEDICARA A LA DONACIONES DE MEDICAMENTOS, VESTIMENTAS, ALIMENTOS, COBERTURA DE GASTOS MEDICOS.	ECILDA MAGDALENA BETANCES DELGADO	636418
E/2021-31881	16/6/21	FUNDACION FLORES POR EL DESARROLLO DE LAS COMUNIDADES FUNFLODECO	FINES DE LUCRO. FOMENTO Y DESARROLLO INTEGRAL Y SOCIAL DE LAS COMUNIDADES DOMINICANAS, ENFOCADO EN LA EDUCACIÓN, SALUD, DEPORTE.	JOSE FLORES SORIANO	637725
E/2021-33385	11/6/21	FUNDACION GREENWOOD'S HOLISTIC LEARNING CENTER	ASOCIACION SIN FINES DE LUCRO QUE PROPORCIONARA UNA EDUCACION HOLISTICA DE ALTA CALIDAD BASADA EN LAS NECESIDADES INDIVIDUALES DE CADA NIÑO.	SARAH ANNE VAJA-DAVIS	636868
E/2021-34875	18/6/21	FUNDACIÓN INNOVACIÓN AL DESARROLLO SOCIAL, ECONÓMICO Y AMBIENTAL FIDSEA	IMPARTIREMOS CHARLAS, CURSOS, CAPACITACIONES PEDAGÓGICAS, EN MATERIA SOCIAL, ECONÓMICA Y AMBIENTAL.	KEVINT ABEL CONTRERAS ENCARNACION, FRANKSHELI TIBURCIO CUSTODIO	638130
E/2021-35170	21/6/21	FUNDACION INTEGRIDAD RANCHERA	ENTIDAD SIN FINES DE LUCRO.CONSECUCIÓN Y DESARROLLO DE PROYECTOS, ENCAMINADOS A FORTALECER LA COMUNIDAD DE LA RANCHA.	ONOFRE SALVADOR FULCAR, TAMARIS FULCAR	638390
E/2021-35037	21/6/21	FUNDACION JESUS EN EL SUR FUNJESUR	FUNDACIÓN SIN FINES DE LUCRO. CUYO PRINCIPAL OBJETIVO ES EL DESARROLLO INTEGRAL DE LOS NIÑOS MAS NECESITADOS DEL SUR.	BELQUIS MAGALY BAEZ D´OLEO	638241
E/2021-33016	9/6/21	FUNDACION LA FAMILIA HOME CARE	SERVICIO DE CUIDADO A ENVEJECIENTES EN EL HOGAR, HOSPEDAJE TEMPORAL, SERVICIOS DE RESTAURACIÓN (ALIMENTACIÓN).	MARIA JOAQUINA DE LUNA DE JIMENEZ	636647
E/2021-32646	8/6/21	FUNDACION LEO BUENO	ENTIDAD SIN FINES DE LUCRO DEDICADA A OFRECER AYUDA A NIÑOS Y PERSONAS ENFERMAS DE ESCASOS RECURSOS.	ROSA IDALY DEL C. DE JS BUENO DE BUENO	636380
E/2021-33054	10/6/21	FUNDACIÓN LEVANTANDO AL CAÍDO CON MANOS DE AMOR	BRINDAR AYUDA CARITATIVA, REPARTO DE ALIMENTOS, APOYO A FAMILIAS DE ESCASOS RECURSOS EN EL MEJORAMIENTO DE SUS VIDAS, SIN FINES DE LUCRO.	ANA JULIA DE LOS SANTOS CUEVAS	636661
E/2021-34820	18/6/21	FUNDACION LLUVIAS DE AMOR	FUNDACION SIN FINES DE LUCRO, QUE TENDRA COMO OBJETO CREAR BIENESTAR EN LA POBLACION DE ESCASOS RECURSOS DE LA REPUBLICA DOMINICANA.	ELIZABETH JIMENEZ CARMONA	638090
E/2021-34133	15/6/21	FUNDACIÓN LUIS MINIER	DAR ASISTENCIA A PERSONAS ENVEJECIENTES Y NIÑOS, REPARAR VIVIENDAS (A PERSONAS DE ESCASOS RECURSOS), ASISTENCIA Y COMPRA DE MEDICAMENTOS.	HENRY LUIS MINIER DIAZ	637494
E/2021-33926	14/6/21	FUNDACION MANO AMIGA JOSE A. JIMENEZ	SIN FINES DE LUCRO QUE SE DEDICARA, BRINDAR ASISTENCIA SOCIAL,NUTRICIÓN,MEDIO AMBIENTE Y PROTECCION DE RECURSOS NATURALES.	JOSE EDUARDO JIMENEZ CLETO	638232
E/2021-34968	18/6/21	FUNDACION MARIA MERCEDES FERREIRA, FMMF	ENTIDAD SIN FINES DE LUCRO QUE SE DEDICA A PROMOVER EL DESARROLLO INTEGRAL DE SUS BENEFICIAROS DE TODAS LAS EDADES.	MARIA MERCEDES FERREIRA MENDOZA	638216
E/2021-34239	21/6/21	FUNDACION MISIONERA DANDO POR GRACIA	INSTITUCION SIN FINES DE LUCRO QUE SE DEDICA A LA PREDICACION DE LA PALABRA DE DIOS MEDIANTE ACTIVIDADES DE BIEN SOCIAL.	ESQUIBERTO FELIX VASQUEZ ROSARIO, MARIA ROSARIO CALLETANO TEJEDA	638344
E/2021-26004	6/5/21	FUNDACION MUJERES DE GRACIA Y PODER	SIN FINES DE LUCRO DE CORTE MINISTERIAL Y SOCIAL, DEDICADO A TRABAJOS COLABORATIVOS CON LAS COMUNIDADES NECESITADAS A TRAVÉS ENFOQUE SALUD.	YANIRA GENAO VALENZUELA, YASLIN MERCEDES PENA GENAO	637006
E/2021-33611	11/6/21	FUNDACION MUJERES POR LA PATRIA, FUMPATRIA	FOMENTAR Y DESARROLLAR LA ASISTENCIA TECNICA Y COMUNITARIA QUE CONTRIBUYAN AL MEJORAMIENTO DE LAS CONDICIONES DE VIDA DE LA MUJER DOMINICANA.	FUNDACION MUJERES POR LA PATRIA, FUMPATRIA	637057
E/2021-34282	16/6/21	FUNDACION PASIONES CON HEIDY MORALES FPHM	INSTITUCIÓN SIN FINES DE LUCRO DEDICADA A EMPODERAR MEDIANTE ACCIONES SIGNIFICATIVAS A LAS MUJERES DE LA REPÚBLICA DOMINICANA Y EL MUNDO.	HEIDY YADIRA MORALES BENITEZ DE CASTRO	637609
E/2021-28042	18/6/21	FUNDACION PROYECTO VIDA CAPITULO DOMINICANA	FUNDACION SIN FINES DE LUCRO PARA ASISTENCIA SOCIAL, MEDICA E INTELECTUAL DE LA COMUNIDAD DOMINICANA Y VENEZOLANA.	GUSTAVO EDUARDO VENERO FERRARI	638255

[210] EXP.	[220] SOL. FECHA		[510] ACTIVIDAD	[730] SOLICITANTE	[111] REGISTRO
E/2021-33565	11/6/21	FUNDACIÓN SANTIAGO RODRÍGUEZ PARA EL DESARROLLO COMUNITARIO FUNSARO	IMPULSAR ACCIONES TENDENTES A MEJORAR LAS CONDICIONES DE MEDIO AMBIENTE, NUTRICIÓN, EDUCACIÓN, SEGURIDAD. SIN FINES DE LUCRO.	CASIMIRO ANTONIO MARTE FAMILIA	637027
E/2021-33711	14/6/21	FUNDACIÓN SOMOS GUANEROS	ORGANIZACIÓN SIN FINES DE LUCRO COMPROMETIDA A PROPORCIONAR PROGRAMAS DE EDUCACIÓN, SALUD, CONSERVACIÓN DEL MEDIO AMBIENTE.	ROBERTO ANTONIO GONZALEZ RAMOS	637171
E/2021-33229	15/6/21	FUNDACIÓN SOR ROSA DE LIMA	ES UNA FUNDACIÓN SIN FINES DE LUCRO, INTEGRADA POR UNA FAMILIA ESPIRITUAL Y SANGUÍNEA DE SOR ROSA DE LIMA QUE SE DEDICA A ASISTIR LOS MÁS NECESITADOS.	FUNDACIÓN SOR ROSA DE LIMA, INC	637732
E/2021-34201	15/6/21	FUNDACIÓN SOWING LOVE	ORGANIZACIÓN SIN FINES DE LUCRO DEDICADA A TRABAJAR CON NIÑOS Y ADOLESCENTES PROVENIENTES DE FAMILIAS DE ESCASOS RECURSOS.	RAMON SERAFIN DE LA CRUZ CARELA	637546
E/2021-5867	8/6/21	FUNDACIÓN TALIN-FUNTALIN	SIN FINES DE LUCRO. PROMOVER LA CONCIENTIZACIÓN SOBRE LA MEDICINA PREVENTIVA EN ÁREAS RURALES, CALIDAD DE LAS VIVIENDAS Y ÁREAS AGRÍCOLAS.	ENRIQUE LEONIDAS LUZON TAVAREZ, FRANCISCO ALCISES PIMENTEL MATOS	636323
E/2021-33495	11/6/21	FUNDACIÓN TEATRO POPULAR DANZATE FUNTEPOD	PRODUCCIÓN DE ESPECTÁCULOS TEATRALES Y MUSICALES SIN FINES DE LUCROS.	FUNDACIÓN TEATRO POPULAR DANZATE (FUNTEPOD)	636981
E/2021-33401	11/6/21	FUNDACION TELEPRENSA REPUBLICA DOMINICANA	SIN FINES DE LUCRO DEDICADA A AYUDAR Y CONTRIBUIR CON LA POBLACIÓN MÁS VULNERABLE DE LOS BARRIOS Y ZONA RURALES DE LA REPÚBLICA DOMINICANA	BRIGIDA NERCIDA SOLIS TAVAREZ, CESAR AUGUSTO ORDOÑEZ AYALA	636888
E/2021-34052	15/6/21	FUNDACION UN ALTO EN EL CAMINO	ORGANIZACIÓN SIN FINES DE LUCRO PARA IMPLEMENTAR ACCIONES QUE PERMITAN EL DESARROLLO SOCIAL, ACADÉMICO Y CULTURAL DE NIÑOS (AS).	DELIO AUGUSTO ZORRILLA PELEGRIN	637422
E/2021-31178	10/6/21	FUNDACIÓN UNIDOS EN AMOR PRO DESARROLLO DE LA COMUNIDAD FUNDIAMOR	SIN FINES DE LUCRO. PROPORCIONAR SERVICIOS COMUNITARIOS DE ASISTENCIA SOLIDARIA A FAMILIAS EN CONDICIÓN DE VULNERABILIDAD ECONÓMICA Y SOCIAL.	FRANCISCO CORREA PENALO	636841
E/2021-34387	18/6/21	FUNDACIÓN VAMOS POR MÁS RD	PROMOVER, IMPULSAR Y ESTIMULAR EL DESARROLLO, FORMACIÓN Y CAPACITACIÓN TÉCNICO Y PROFESIONAL DE LOS JÓVENES Y ADULTOS DE REPÚBLICA DOMINICANA.	MARCY ESTEFANY GERMÁN GÓMEZ	638321
E/2021-33745	14/6/21	FURIOUS RENT CAR	SERVICIOS DE RENTA DE VEHÍCULOS.	KEILA JOSEFINA BEATO RODRIGUEZ, LAURA PATRICIA CUELLO DE RODRIGUEZ, SAMANTHA MARINA FELIX MOQUETE	637159
E/2021-34964	18/6/21	FURNITURE PLEX INDUSTRIES	COMERCIALIZACIÓN, DISEÑO Y CREACIÓN DE PROGRAMAS COMPUTARIZADOS, PARA EL MANEJO Y ADMINISTRACIÓN DE HERRAMIENTAS PARA LA CONDUCCIÓN DE NEGOCIOS.	PORFIRIO DE JESUS LOPEZ NIETO	638212
E/2021-31305	18/6/21	FUSION SUSHI BAR & GRILL JE	SERVICIOS DE RESTAURANT Y BAR ELABORACIÓN DE COMIDA ASIÁTICA Y TRADICIONAL, VENTA DE BEBIDAS.	LOURDES ALTAGRACIA PEREZ MARTINEZ	638238
E/2021-34587	17/6/21	FZG FOOD DEVELOPMENT	DEDICADO A LA ELABORACIÓN DE MERMELADAS ARTESANALES, PRODUCTOS DERIVADOS DE FRUTA, ALIMENTOS.	JOSE ENRIQUE ZAPATA PEGUERO, MARIA DEL MAR FIALLO BATLLE	637900
E/2021-33202	16/6/21	G & B GUYLBAU FERRETERIA	COMERCIALIZACIÓN Y VENTA DE ARTÍCULOS FERRETEROS Y MATERIALES PARA LA CONSTRUCCIÓN.	GUYLBAU JOSEPH	637616
E/2021-34295	18/6/21	GA CRAFWORKS	CONSTRUCTORA, DISEÑOS ARQUITECTÓNICOS, FABRICACIÓN DE TODO TIPOS DE MUEBLES.	CARLOS MANUEL GUERRERO ABREU, VERONICA CAROLINA RODRÍGUEZ MORAO	638128
E/2021-32589	15/6/21	GACC TRUCKDEPOT RD	IMPORTACIÓN Y VENTA DE EQUIPOS PESADOS.	GUILLERMO ARTURO CHEZ CAMEJO	637376
E/2021-33678	14/6/21	GALI AUTO MALL	IMPORTACIÓN, DISTRIBUCIÓN Y COMERCIALIZACIÓN DE VEHÍCULOS DE MOTOR CON TODO TIPO DE COMBUSTIBLE Y TECNOLOGÍAS, ENTRE ELLOS GASOLINA, GASOIL.	LILIAN ALTAGRACIA SANTOS DE RAMIREZ	637122
E/2021-31425	15/6/21	GALLERIA AYENDI	VENTA Y CRIANZA DE GALLO DE PELEA Y GALLINAS.	TOMAS SALCEDO CRUZ	637462
E/2021-32562	21/6/21	GANIC DOMINICANA	FABRICACIÓN Y VENTAS DE MATERIALES ELÉCTRICOS Y DE TODO TIPOS DE LUMINARIAS Y LUCES LED CON ALTA TECNOLOGÍA.	NICOBER HILARTIDES MORENO CARVAJAL, GABRIEL ENCARNACION FABIAN	638362
E/2021-33122	21/6/21	GARCÍA FAJARDO DIRECTRD	VENTA, COMERCIALIZACIÓN E IMPORTACIÓN DE BISUTERÍA, EQUIPOS DE COMPUTADORA Y ELECTRODOMESTICOS.	EFRAIN SANTIAGO BAEZ FAJARDO	638261
E/2021-34646	17/6/21	GARCIANI SHOES	FABRICACIÓN, DISTRIBUCIÓN Y VENTA AL POR MAYOR Y DETALLE DE CALZADOS Y CARTERAS.	JUNIOR ANTONIO GARCIA INFANTE	637915
E/2021-32917	15/6/21	GARCINI SHOES	FABRICACIÓN, DISTRIBUCIÓN Y VENTA AL POR MAYOR Y DETALLE DE CALZADOS Y CARTERAS.	JUNIOR ANTONIO GARCIA INFANTE	637552
E/2021-33060	10/6/21	GARDEN SQUARE	ADQUIRIR POR COMPRA O POR APORTE EN NATURALEZA, SOLARES, APARTAMENTOS Y/O VILLAS TURÍSTICAS, CON EL PROPÓSITO DE DESARROLLARLOS, VENDERLOS.	DEVELOPMENT 017 EIRL	636667
E/2021-31288	9/6/21	GARMELI GROUP	SERVICIOS DE INSTALACIONES EN EL SECTOR ELÉCTRICO Y CONSTRUCCIONES, VENTAS DE MATERIALES ELÉCTRICOS Y DE CONSTRUCCIÓN, ASESORÍA ELÉCTRICAS.	LEYRI FRANKLIN HICIANO GARCIA, MIGUELINA MERCEDES GUZMAN MERCEDES	636446
E/2021-26257	7/5/21	GAULOS	IMPORTACIÓN, PRODUCCIÓN, VENTA Y DISTRIBUCIÓN DE ALIMENTOS Y BEBIDAS PARA DEPORTISTAS.	PEDRO JAVIER RIPOLL MINGUEZ	637889
E/2021-32943	9/6/21	GAVIOTA GLASS	IMPORTACIÓN, EXPORTACIÓN, DISTRIBUCIÓN, MERCADEO Y VENTA DE TOLDOS, PUERTAS Y VENTANAS DE SEGURIDAD, GACEBOS Y AFINES.	GAVIOTA CARIBE, S.R.L.	636591
E/2021-35072	21/6/21	GAWER RD	CRÍA DE GANADO PORCINO, SERVICIOS DE GANADERÍA.	FERNANDO JAVIER GARRIDO ORAMA	638290
E/2021-33038	10/6/21	GBCS GLOBAL BUSINESS CONSULTING AND SERVICES	VENTAS, SERVICIOS, CONSULTORIAS, INSTALACIONES, PROYECTOS, AUDITORIAS, CONSTRUCCIONES, OPERACIONES PARA LA INDUSTRIAS Y RESIDENCIAS.	GERARDO GABRIEL BIDO HICIANO, FELIX LORENZO SOLANO LABATA	636656
E/2021-25763	17/6/21	GENERACION DE DESARROLLO NENY FELIZ	APOYAR EL FORTALECIMIENTO Y DINAMISMO DE LOS EMPLEADOS ADMINISTRATIVOS MEDIANTE LOS REGLAMENTOS Y DERECHOS QUE LE CORRESPONDEN.	DENNY SANTANA SEGURA	638139
E/2021-28524	18/5/21	GENERIC SPECIALTIES	VENTAS DE MEDICAMENTOS, PRODUCTOS SATITARIOS.	GENERIC SPECIALTIES, INC.	636480
E/2021-31144	8/6/21	GENVAC	COMPRA, VENTA, TRANSPORTACIÓN, IMPORTACIÓN Y EXPORTACIÓN DE EQUIPOS MÉDICOS, BOMBAS DE VACÍO, SISTEMAS DE AIRE ACONDICIONADOS.	JIEPING FENG, ITALO MAXIMILIANO ERAZO DURAN	636290
E/2021-31284	11/6/21	GEOMESSURE	SERVICIOS DE AGRIMENSURA Y BIENES RAÍCES.	FRANCISCO ALBERTO SUAREZ SANCHEZ	636997
E/2021-32705	18/6/21	GERENCIA PROFESIONAL DE CONDOMINIO GEREPCON	LIMPIEZA Y ADMINISTRACIÓN DE CONDOMINIOS Y APARTAMENTOS.	FRANCISCO ANTONIO BIDO REYES, GRISELDA POLANCO REYES	638099
E/2021-32333	7/6/21	GEREZ PEREZ SOLUCIONES & MULTISERVICIOS	SERVICIOS DOMESTICOS, FUMIGACION, LIMPIEZA DE CISTERNAS, PLOMERIA, JARDINERRIA, PINTURA, BOMBAS DE AGUA, CONSERJERIA, ALBAÑILERIA.	GERARDO ANTONIO PEREZ PEREZ	637218
E/2021-30273	8/6/21	GERMOTT GOURMET	SERVICIOS Y PREPARACIÓN DE COMIDA GOURMET PARA TODO TIPO DE EVENTOS TANTO EN EL SECTOR PÚBLICO COMO EL SECTOR PRIVADO.	GERMANIA MARIA OTTENWALDER DE BREA	636310
E/2021-32713	8/6/21	GEST CIUD	SUPLIDOR DE ALIMENTOS Y COMIDAS SECTOR PUBLICO Y PRIVADO.	FERMIN GUERRERO LIZARDO	636436
E/2021-32843	9/6/21	GEST- LEG GESTIONES LEGALES Y EMPRESARIALES	TIENE COMO OBJETO: DEDICARSE A LA RAMA DEL DERECHO, PODRÁ REALIZAR OPERACIONES DE COMPRA Y VENTA INMOBILIARIA, ALQUILER DE PROPIEDADES.	SANTA LOURDES HENRIQUEZ SANCHEZ	636518
E/2021-28510	25/5/21	GESTION SERVICE ACENNOVA	VENTA Y REPACION DE PLALETAS NUEVAS USADAS, EQUIPOS INFORMATICOS, PROGRAMACION, MANTENIMIENTO INDUSTRIAL.	YRONELY SANTANA NOVA ACOSTA	636902
E/2021-31531	10/6/21	GIANT EAGLE STORE	VENTA Y COMERCIALIZACIÓN DE EQUIPOS ELECTRÓNICOS Y ELECTRODOMÉSTICOS PARA EL HOGAR Y USO PERSONAL. REPARACIÓN Y MANTENIMIENTO.	KALHIA HAYDELINA RODRIGUEZ QUEZADA	636770
E/2021-35243	21/6/21	GIENTI AUTO SERVICIO	IMPORTADORA DE GOMAS	SANTA VERONICA CEBALLO	638460
E/2021-30580	10/6/21	GIL FRESH VEGETABLE	SERVICIOS DE EXPORTACIÓN, EMPAQUE Y VENTA DE VEGETALES FRESCOS COMO: PAPA, CEBOLLA, AJÍ, TOMATE, LECHUGA Y AFINES	TERESA EMITERIA RUIZ HERRERA	636721
E/2021-33959	15/6/21	GIRASAV	OBRAS DE INGENIERÍA CIVIL (TRABAJOS GENERALES DE DISEÑO DE LOS ESPACIOS EN PLANOS Y CONSTRUCCIÓN DE LA ESTRUCTURA DE TODO TIPO DE EDIFICACIONES).	RAMON ERICK SANTANA VASQUEZ	637771
E/2021-27676	13/5/21	GLENCO-TECSA	DESARROLLAR LAS ACTIVIDADES PROPIAS DEL CONSORCIO GLENCO-TECSA, INTEGRADO POR LAS SOCIEDADES GLENDALE CONSTRUCTION.	GLENDALE CONSTRUCTION, S.R.L., TECNICARIBE DOMINICANA, S.A.	636536
E/2021-23732	26/5/21	GLENDALE CONSTRUCTION	SERVICIOS DE CONSTRUCCIÓN DE OBRAS CIVILES.	GLENDALE CONSTRUCTION, S.R.L.	637533
E/2021-24950	15/6/21	GLOBAL AGRO JSR DOMINICANA	PRODUCCIÓN, PROCESAMIENTO, INDUSTRIALIZACIÓN, IMPORTACIÓN, EXPORTACIÓN Y COMERCIALIZACIÓN DE PRODUCTOS AGRICOLAS.	RAMON AQUINO SANTOS, DIEGO ANIBAL JOUBERT RAMOS	637347
E/2021-28080	14/5/21	GLOBAL ENERGY DOMINICANA	INVERSION FINANCIACION Y GESTION DE PROYECTOS INMOBILIARIOS	GLOBAL ENERGY DOMINICANA SRL	637358
E/2021-31306	8/6/21	GLOBAL MARINAS	CONSTRUCCIÓN DE OBRAS MARÍTIMAS Y DE TODO TIPO DE OBRAS DE INGENIERÍA, REPRESENTACIÓN DE EQUIPOS MARINOS Y NÁUTICOS.	MIGUEL ANTONIO TORRON RAMIREZ	636362
E/2021-33275	16/6/21	GLOBAL MUSIC INTERTAINMENT GMI	REPRESENTACION Y MANEJO DE ARTISTAS, PRODUCCION MUSICAL, MONTAJES DE EVENTOS, MANEJO DE NEGOCIOS DE RECREACION NOCTURNA.	CARLOS FERRERAS MEJIA	637626
E/2021-27356	9/6/21	GLOBAL REAL STATE INVESTMENT, GRSI	REALIZAR COMPRAS, VENTAS, ADMINISTRACIÓN DE PROPIEDADES, ASÍ COMO REALIZACIÓN DE PRÉSTAMOS HIPOTECARIOS.	JULIO CESAR TIRADO GONZALEZ	636368
E/2021-20454	16/6/21	GLOBAL SOLUTIONS EFGB	SERVICIO DE PAVIMENTACION ASFALTICA, MOVIMIENTO DE TIERRA, ALQUILER DE MAQUINARIAS, SERVICIOS DE TRANSPORTE Y CONSTRUCCION EN GENERAL.	ANGEL DARIO ESTEVEZ FERNANDEZ	637736
E/2021-33504	21/6/21	GM3 TRAVEL AND REAL STATE	AGENCIA DE VIAJES, VENTA DE BOLETOS AÉREOS, EXCURSIONES TURÍSTICAS, PAQUETE DE VACACIONES, TRANSPORTE TURÍSTICO.	ARSENE GOUFF	638411
E/2021-33577	11/6/21	GO GERMS OUT ALBOR BY PG	SERVICIOS DE FABRICACION Y VENTAS DE PRODUCTOS DE HIGIENE PERSONAL Y DE LIMPIEZA DEL HOGAR.	JUAN HUMBERTO MINAYA MENA	638008
E/2021-30854	28/5/21	GO4 GREEN GROUP	EMPAQUE, COMERCIALIZACIÓN, INDUSTRIALIZACIÓN, MAQUILA, EXPORTACIÓN E IMPORTACIÓN DE FRUTAS, VEGETALES E INSUMOS AGROPECUARIOS.	RAMÓN DE JESUS CABREJA RODRIGUEZ	637950
E/2021-32551	8/6/21	GO-GO RENT CAR	RENTA DE VEHÍCULOS DE MOTOR.	FRANK FELIX MUÑOZ SANCHEZ	636324
E/2021-33783	14/6/21	GOL2 R DESIGN	SERVICIOS DE DISEÑO GRAFICO, FABRICACIÓN DE LETREROS, ASESORIA DE PUBLICIDAD, SERVICIO DE PUBLICIDAD EXTERIOR.	ALFONSO TEJADA RIVERA	637201
E/2021-32756	21/6/21	GOLD MIA SOLUTIONS	FABRICACIÓN Y VENTA DE PRODUCTOS QUIMICOS PARA LA HIGIENE PERSONAL Y LIMPIEZA DEL HOGAR.	MILAGROS ALTAGRACIA PEREZ SANCHEZ	638414
E/2021-34077	15/6/21	GOLDEN LEAF REALTY	VENTA, COMPRA, ALQUILER Y PROMOCION DE BIENES INMUEBLES. DESARROLLO, DISEÑO Y CONSTRUCCIÓN DE PROYECTOS DE OBRA CIVIL.	RAFAEL ERNESTO LOPEZ GUERRERO	637432
E/2021-29527	21/5/21	GOLDEN PUROCIGARS BY FERNANDO OSORIO	VENTA Y FABRICACION DE CIGARROS	FERNANDO DE JESUS OSORIO PEÑA, FERNANDO ANTONIO OSORIO MARTINEZ	633770
E/2021-35200	21/6/21	GOLD'S SHUTTERS	FABRICACION DE SHUTTERS, PUERTAS, CORTINAS PERMA, PALILLERIA, TOLDOS, CORTINAS BLACK OUT, CARPINTERIA EN ALUMINIO Y PIEZAS DE VIDRIOS.	PEDRO JULIO ENCARNACION DE JESUS	638417
E/2021-28401	8/6/21	GOMAKER STUDIO CREATIVO	SERVICIOS DE ILUSTRACIÓN Y CREACIONES ARTÍSTICAS, IMPRESION Y VENTAS DE ARTÍCULOS PROMOCIONARLES, DISEÑO, IMPLEMENTANCION Y SERVICIOS DE PAGINA WEB.	ALGENIS ALBERTO GÓMEZ DE LA PAZ	636398
E/2021-34206	15/6/21	GONDOLAS Y EQUIPOS FRANCISCO & DOMINGO	VENTA ,DISTRIBUCION Y IMPORTACION DE GONDOLAS Y EQUIPOS AFINES.	FRANCISCO SILVERIO CEPEDA GONZALEZ	637979
E/2021-34561	17/6/21	GONVAR	ES UNA PRODUCTORA AUDIOVISUAL QUE SE ENCARGA DE CREAR CONTENIDO DIGITAL DIRIGIDO A TODO TIPO DE AUDIENCIA; CURIOSIDADES, NOTICIAS.	DELINGER YUNIOR NIVAR GONZALEZ, ALEJANDRO AMAURIS GONZALEZ BENOIT	637839
E/2021-32742	9/6/21	GONZÁLEZ & GONZÁLEZ ABOGADOS	DEDICARSE A LA OFERTA DE SERVICIOS LEGALES.	MANUEL SALVADOR GONZÁLEZ BISONO	636454
E/2021-32469	14/6/21	GPGO TECHNOLOGY SOLUCTIONS	COMERCIALIZACION, MANTENIMIENTO Y DESARROLLO DE SOTWARE, COMPRA, VENTA Y MANTENIMIENTO DE ORDENADORES.	NEITAN GARCIA SAVINON	637263
E/2021-34532	17/6/21	GRAFIMER DISEÑOS Y SERVICIOS	SERVICIO DE DISEÑO GRAFICO, GRABADOS, PAPELERÍA.	MERARI RECIO PEREZ	637811
E/2021-32574	8/6/21	GRAVADOM	FABRICACIÓN, EMPACADO, VENTA Y DISTRIBUCIÓN DE PRODUCTOS DE MINERÍA.	EMPACADOS RANGUI, S.R.L.	636306
E/2021-33353	11/6/21	GRAYSOL TRAVELS	LA MEDIACIÓN EN LA VENTA DE BILLETES O RESERVA DE PLAZAS EN TODA CLASE DE MEDIOS DE TRANSPORTE, ASÍ COMO EN LA RESERVA DE HABITACIONES.	SONIA GREIS MATOS RAMON	636854
E/2021-35196	21/6/21	GREAT DESTINATION MEMORIES	SERVICIOS DE COMPLETA PLANIFICACIÓN Y DISEÑO DE EVENTOS.	MARIELLE AIDA JOUBERT SURIEL	638412
E/2021-33980	15/6/21	GREEN SITE SOLUTIONS	IMPORTACION, COMPRA, VENTA Y COMERCIALIZACION DE MATERIALES MEDICOS COMO GUANTES, MASCARILLAS, BATAS, CAMILLAS, SILLAS DE RUEDAS.	JAVIER ZORRILLA MARTE	637365
E/2021-31018	7/6/21	GREEN SUN CARIBE BY SDERC	IMPORTACIÓN, DISTRIBUCIÓN E INSTALACIÓN DE PANELES SOLARES, INVERSORES, FOTOVOLTAICOS Y LUMINARIA LED.	SISTEMI DI ENERGIE RINNOVABILI CER, S.R.L.	637628
E/2021-33170	10/6/21	GREENTABLE	ELABORACION, PREPARACIÓN, COMPRA, VENTA Y DISTRIBUCION DE COMIDAS NACIONALES E INTERNACIONALES, BEBIDAS ALCOHOLICAS.	GABRIEL LUIS RODRIGUEZ BALLISTA	637349
E/2021-26923	15/6/21	GREGOLI INVERSIONES	PRESTAMOS PARA PEQUEÑOS COMERCIANTES, ADMINISTRACIÓN, COMPRA Y VENTAS DE PROPIEDADES.	JOSE GREGORIO LIRIANO LOPEZ	637458
E/2021-29346	9/6/21	GROUP S&M GRAFAJU	SERVICIOS CONTABLES, AUDITORIA,ASESORIAS EMPRESARIALES Y SOPORTE EN SISTEMAS INFORMÁTICOS.	CAROLYN MABEL VASQUEZ ABREU DE MELO, ALEJANDRO JOSE SANDOVAL RODRIGUEZ	636609
E/2021-31248	9/6/21	GROUP SEMMAR	SERVICIOS DE SEGURIDAD INDUSTRIAL EN GENERAL. VENTA Y MANTENIMIENTO DE EXTINTORES DE FUEGO, CÁMARA Y ALARMAS CONTRA ROBO.	RONNAL MARTINEZ MEJIA	636617
E/2021-33947	17/6/21	GRUPO AFCON	DISEÑO, CONSTRUCCIÓN, REPARACIÓN Y MANTENIMIENTO DE PROYECTOS RESIDENCIALES, CARRETERAS, HOSPITALES, ESCUELAS Y TODO TIPO DE INGENIERÍA.	JOSE ANDRES FERNANDEZ GARCIA	637967

[210] EXP.	[220] SOL. FECHA	[561] NOMBRE COMERCIAL	[510] ACTIVIDAD	[730] SOLICITANTE	[111] REGISTRO
E/2021-34812	18/6/21	GRUPO CANTÓN	VENTA AL POR MENOR DE ARTÍCULOS DE FERRETERÍA, VENTA AL POR MENOR DE PRODUCTOS FARMACÉUTICOS, SERVICIOS DE ALOJAMIENTO EN HOTELES.	MANUEL EURIDICE ECHENIQUE FERRERAS	638116
E/2021-34419	16/6/21	GRUPO COA	SERVICIOS DE ASESORÍA, CONSULTORÍA, CAPACITACIÓN Y ACOMPAÑAMIENTO PARA MEJORAR EL DESARROLLO ORGANIZACIONAL DE LAS EMPRESAS.	IVANNA SIOMARA GARCÍA CRUZ, MARIE SHARON SCHNABEL MERCEDES	637730
E/2021-33788	14/6/21	GRUPO COMARCA	TRABAJOS DE ESTRUCTURAS METÁLICAS, CONSTRUCCIÓN EN GENERAL Y . TELECOMUNICACIONES	C & S INDUSTRIAL, S.R.L.	637200
E/2021-35100	21/6/21	GRUPO COMERCIAL GEWINNEN	PLANIFICACIÓN DE PROYECTOS EMPRESARIALES PARA SU COMERCIALIZACIÓN O IMPLEMENTACIÓN, MEDIANTE CAPITALES NACIONALES Y/O EXTRANJEROS.	RHINA LUCÍA GARCÍA OVALLE	638316
E/2021-21052	11/6/21	GRUPO CRUZ, A.M.C.	PRESTACIÓN DE SERVICIOS MÚLTIPLES COMO ASESORÍA FINANCIERA Y MIGRATORIA, PRÉSTAMOS, COMPRAVENTA, JOYERÍA, GESTIÓN DE PAGO DE SERVICIOS.	ADRIANA BEARD DIAZ DE RAMOS, URIEL VELETTE CRUZ	636918
E/2021-32644	8/6/21	GRUPO DE EMPRENDEDORES TULIO TORIBIO	ENTIDAD SIN FINES DE LUCRO DEDICADA A SERVICIO A LA COMUNIDAD, AYUDA A LOS MAS NECESITADOS, FORMACION DEPORTIVA A LOS JOVENES.	ANYELO JOHANSEL FRANCISCO	636350
E/2021-33928	14/6/21	GRUPO EMPRESARIAL C3	IMPORTACIÓN Y COMERCIALIZACIÓN DE PRODUCTOS TALES COMO GORRAS, MOCHILAS, PERFUMES, RELOJES, PRENDA DE VESTIR Y ARTÍCULOS DE SOMBRERÍA.	PEDRO PABLO PARDO LOPEZ	637310
E/2021-23179	24/5/21	GRUPO EMPRESARIAL JANNAMARELIS	VENTA DE PRODUCTOS DE PAPELERÍA PARA OFICINAS, COMERCIALIZACIÓN Y VENTA DE COMBUSTIBLES GASEOSO Y ADITIVOS, LUBRICANTES.	MARIA ELENA MONEGRO RAMIREZ	638380
E/2021-34708	17/6/21	GRUPO ENERGETICO GAFCO	DISEÑO, CONSTRUCCION Y OPERACION DE PARQUES DE GENERACION DE ENERGIAS, RENOVABLES. PRODUCCION, TRANSMISION Y VENTA DE ENERGIA.	TONY GOMEZ GUZMAN	637968
E/2021-32803	9/6/21	GRUPO GALERAS	SERVICIOS DE TOUR OPERADOR RECEPTIVO VINCULADO AL DEPORTE, ORGANIZADOR DE EVENTOS COMPETENCIAS DEPORTIVOS NACIONALES E INTERNACIONALES.	GRUPO GALERAS, S.R.L.	637748
E/2021-24208	9/6/21	GRUPO GRAHAM	INVERSIONES EN GENERAL; SERVICIOS DE MEDIO DE COMUNICACION, PUBLICIDAD Y MERCADEO, TALLERES, CHARLAS Y CONFERENCIAS EN EL AREA DE EDUCACION.	BILLY GRAHAM CASTILLO BAEZ, GARY GRAHAM CASTILLO BAEZ	636532
E/2021-31551	16/6/21	GRUPO GRESS	COMERCIALIZACIÓN DE MATERIALES PARA LA CONSTRUCCIÓN, TRANSPORTE DE MATERIALES DE CONSTRUCCIÓN.	GRUPO GRESS, S.R.L.	637468
E/2021-26147	21/6/21	GRUPO INMOBILIARIO PALET	COMPRA, VENTA, ALQUILER Y ADMINISTRACIÓN DE BIENES INMUEBLES, NUEVOS, USADOS O EN CONSTRUCCIÓN, URBANOS O RURALES.	FLOR DILENY ACEVEDO NEPOMUCENO	638463
E/2021-32384	14/6/21	GRUPO JOGONZA	ELABORACIÓN DE SEMÁFOROS, IMPORTACIÓN Y EXPORTACIÓN DE PIEZAS PARA SEMÁFOROS, HERRAMIENTAS ELÉCTRICAS.	JONNY GONZALEZ	637175
E/2021-33764	14/6/21	GRUPO LASKEI COLLETION	SALÓN DE BELLEZA PARA ELABORACIÓN Y VENTAS DE PRODUCTOS COSMÉTICOS EN GENERAL PARA EL CABELLO Y PARA LA PIEL.	RAMONA VALENZUELA MATEO	637168
E/2021-32774	9/6/21	GRUPO MARMOL&GRANITO TORCAB	VENTA DE MÁRMOL, GRANITO Y TODO TIPO DE MATERIAL PARA CONSTRUCCIÓN	YSABEL DIAZ	636968
E/2021-33541	11/6/21	GRUPO MARTINEZ HERNANDEZ	SERVICIOS DE TECNOLÓGICAS, INVERSIONES INMOBILIARIAS.	GRUPO MARTINEZ HERNANDEZ, S.R.L.	637021
E/2021-32406	11/6/21	GRUPO MERCADO AA	SERVICIOS DE CONSTRUCCIÓN DE EDIFICIOS.	PATRICIA MASSIEL POLANCO HERNANDEZ	637029
E/2021-30151	17/6/21	GRUPO MODERNA +AR01 STUDIO	DESARROLLO DE PROYECTOS INMOBILIARIOS.	JORGE GABRIEL KOURIE BORNIA, MELFIS MILAGROS PICHARDO HERNANDEZ	637827
E/2021-33673	14/6/21	GRUPO MYSTIC TOURS	SERVICIOS DE TRANSPORTE TURÍSTICO, TRANSPORTE EMPRESARIAL, TRANSPORTE URBANO, TRANSPORTE INTERURBANO, RUTA INTERNACIONAL.	JOEL FRANCOIS	638489
E/2021-23398	26/4/21	GRUPO OTHMAN	CONSULTORÍA FINANCIERA, LEGAL Y FISCAL E INVESTIGACIÓN DE MERCADO.	FIDEL OTHMAN	636793
E/2021-32739	9/6/21	GRUPO PESQUERO GUAIQUERI GRUPESCA	COMPRA, VENTA, IMPORTACION, EXPORTACION, COMERCIALIZACION, DISTRIBUCION Y PROCESAMIENTO DE PRODUCTOS DERIVADOS DE LA PESCA Y LA ACUICULTURA.	FRANCISCO JAVIER JAQUEZ ARIAS	636452
E/2021-34345	16/6/21	GRUPO RISIM	SERVICIOS AGROPECUARIO,VENTA, PRODUCCION Y COMERCIALIZACION DE PRODUCTOS, AGRICOLAS FRUTAS, VERDURAS, HORATILIZAS.	JORGE EDUARDO ISACURA ATENCIO, GRUPO RISILL SRL	638444
E/2021-33593	11/6/21	GRUPO SEUME	EL SERVICIO DE FUMIGACION, DESINFECCIÓN Y LIMPIEZA EN GENERAL, CONTRATACION DE SERVICIOS PUBLICOS Y PRIVADOS DE RECOGIDA.	HANXEL ALEXANDER BRITO HERASME	637174
E/2021-22631	14/6/21	GRUPO TAGISS	EXPENDIO DE COMIDAS Y BEBIDAS, PRODUCCIÓN Y PROCESAMIENTO DE ALIMENTOS Y LA PROMOCIÓN DE INVERSIONES.	DIOGENES ARCADIO BISONÓ MOREL, VICTOR ANTONIO TAVERAS GARCIA	637245
E/2021-33324	11/6/21	GRUPO TEXTIL AND FACTORY YAIJ	FABRICACIÓN DE PRENDAS DE VESTIR.	ISAAC EUFLERY ALBERTO DIAZ, YAN CARLOS MONTE DE OCA MONTE DE OCA	637787
E/2021-34488	16/6/21	GRUPO WAGAH	GESTIÓN DE INVERSIÓN Y DESARROLLO INMOBILIARIO.	HAROON ASAD	637778
E/2021-21013	14/4/21	GRUPO WANDY	VENTA BANCA DE LOTERÍA Y JUEGOS DE AZAR, COMERCIALIZACIÓN Y VENTAS DE SNACK, PICADERA, TOSTADA, JUGO Y MEDICAMENTOS FARMACÉUTICO.	JUAN DE LA CRUZ MARTE GOMEZ	638016
E/2021-33325	17/6/21	GRUPPO TESSILE UN FRUTTO	FABRICACIÓN DE PRENDAS DE VESTIR.	ISAAC EUFLERY ALBERTO DIAZ, YAN CARLOS MONTE DE OCA MONTE DE OCA	638020
E/2021-31278	11/6/21	GRUPSODI	DISEÑO, FABRICACIÓN, VENTAS E INSTALACIONES DE PUERTAS Y VENTANAS DOMÉSTICAS Y COMERCIALES, MATERIALES INSTALABLES.	LEONARDO ANTONIO DIAZ REYES	637045
E/2021-26953	11/5/21	GT INVERSIONES	SERVICIOS INMOBILIARIOS REALIZADOS A CAMBIO DE UNA RETRIB. O POR CONTRATA (INCL. COMPRA, VENTA, ALQUILER, REMATE, TASACIÓN.	GT INVERSIONES SRL	636798
E/2021-32496	8/6/21	GTB	VENTA, IMPORTACIÓN Y EXPORTACIÓN DE PRODUCTOS ALIMENTICIOS, CUIDADO PERSONAL Y CUIDADO DEL HOGAR.	ANTONIO EDUARDO COLON	636250
E/2021-32500	8/6/21	GTB DOMINICANA	VENTA, IMPORTACIÓN Y EXPORTACIÓN DE PRODUCTOS ALIMENTICIOS, CUIDADO PERSONAL Y CUIDADO DEL HOGAR.	ANTONIO EDUARDO COLON	636252
E/2021-32318	16/6/21	GTN GLOBAL TRADING	SERVICIO DE ASESORÍA EN INTELIGENCIA COMERCIAL, REPRESENTACIÓN DE MARCAS Y COMERCIALIZACIÓN DE PRODUCTOS ALIMENTICIOS Y PARA USO INDUSTRIAL.	CARLOS ANDRES ATILES MONTES DE OCOA	637687
E/2021-32882	9/6/21	GUAPASIN	VENTA DE ROPAS, ACCESORIOS, ZAPATOS Y COSMÉTICOS.	CATHERIN NOEMI DE LEON ORTIZ, PENELOPPE YSABEL DE LA CRUZ PEÑA	636547
E/2021-33555	18/6/21	GUARDERÍA FABIANA	SERVICIOS DE CUIDADO A NIÑOS(AS)	MELVIN ENRIQUE LARREAL GONZALEZ	638244
E/2021-33953	15/6/21	GUERRERO & GARCIA	SERVICIOS DE IMPORTACIÓN Y EXPORTACIÓN EN GENERAL DE VEHÍCULOS DE MOTOR Y MAQUINARIAS, PIEZAS Y ACCESORIOS, ELECTRODOMÉSTICOS.	MARIA CELESTE RODRIGUEZ SANTOS	637335
E/2021-31104	31/5/21	GUERRERO FILMWORKS	SERVICIOS DE PUBLICIDAD Y PRODUCCIÓN DE TELEVISIÓN, CORTOMETRAJES Y LARGOMETRAJES, SERVICIOS TÉCNICOS DE PRODUCCIÓN DE LÍNEA.	GUERRERO FILMWORKS, S.R.L.	636693
E/2021-26073	21/5/21	GURSAN SERVICIOS DE INGENIERIA	SERVICIOS ADMINISTRATIVOS, TALES COMO: PROCESO DE INGENIERÍA, SEGURIDAD INDUSTRIAL, EFICIENCIA ENERGÉTICA. SERVICIOS MÚLTIPLES.	HECTOR BIENVENIDO URIBE VALERA, GERMAN FULVIO SANCHEZ GUERRERO	637436
E/2021-33890	14/6/21	GVAL CONSULTING	BRINDAR SERVICIOS EMPRESARIALES DE ASESORÍA FISCAL, ADMINISTRATIVA Y FINANCIERA. CAPACITACIONES EN SEGURIDAD,	JULIA ALTAGRACIA GENAO DE VALENZUELA	637330
E/2021-33205	10/6/21	HABLEMOS EN SEÑAS REPUBLICA DOMINICANA HES.RD	ACADEMIA ENFOCADA AL APRENDIZAJE DE LENGUA DE SEÑAS.	PRISCILA TAVERAS CUETO	636758
E/2021-25474	13/5/21	HACIENDA DEL CARMEN	COMPRA, VENTA, CRIANZA, IMPORTACIÓN, EXPORTACIÓN DE GANADO.	CARLOS V QUIÑONES ALLENDE, HACIENDA DEL CARMEN CXA	637187
E/2021-25665	9/6/21	HACIENDA LIDIA MARIA	CULTIVAR Y PRODUCIR BANANO.	HACIENDA LIDIA MARIA, S.R.L.	636511
E/2021-28178	8/6/21	HACIENDA SANTA CRUZ	CULTIVO, EMPACADO, SIEMBRA DE TOMATE Y BANANOS ORGÁNICOS	MIGUEL EDUARDO NUÑEZ PEREZ	636243
E/2021-28167	8/6/21	HACIENDA VERACRUZ	CULTIVO, EMPACADO, SIEMBRA DE TOMATE Y BANANOS ORGÁNICOS.	MIGUEL EDUARDO NUÑEZ PEREZ	636245
E/2021-33465	11/6/21	HAIRCHA STYLE_RD	IMPORTACIÓN, EXPORTACIÓN, COMPRA Y VENTA DE CABELLO NATURAL Y SINTÉTICO, SERVICIOS DE SALÓN DE BELLEZA, Y ESTÉTICA.	JACQUELINE MERCEDES MARTINEZ	636949
E/2021-34621	17/6/21	HANDEE	SERVICIOS ELECTRÓNICOS, TECNOLÓGICOS, DE PROGRAMACIÓN, MARKETING DIGITAL, CREACIÓN DE PLATAFORMAS DIGITALES.	JOAN MANUEL ALCANTAR JAVIER	637909
E/2021-33050	10/6/21	HANGARES DEL CARIBE AVIATION SERVICES	EMPRESA DEDICADA AL SERVICIOS AÉREOS GENERALES, ASÍ COMO, LA COMPRA, VENTA, REPARACIÓN, Y MANTENIMIENTO DE AVIONES.	DIEGO ISRAEL TERUEL BATISTA	636660
E/2021-34654	17/6/21	HANSER & DAHIANA CORPORATION	VENTA AL POR MENOR DE PRODUCTOS DE HERBORISTERIA (PRODUCTOS NATURALES). CAPACITACION Y DOTACION DE PERSONAL.	HANSER JOSE ROSARIO ALVAREZ	638324
E/2021-33067	14/6/21	HARAN MEDIA GROUP	CREACIÓN DE VIDEOS Y MÚSICAS, VENTA DE TECNOLOGÍA Y CREACIÓN DE FOTO ESTUDIO PRO.	HARAN GRABIEL CARABALLO SENCION	637148
E/2021-33861	14/6/21	HAROL MODA FASHION	CONFECCION DE PRENDAS DE VESTIR, Y SERIGRAFIA.	HAROLD GREGOIRE	637255
E/2021-33230	11/6/21	HCCI, HERMANOS CORDERO CONSTRUCTORA INMOBILIARIA	OBRAS CIVILES EN GENERAL: DISEÑO, CONSTRUCCIÓN DE VIVIENDAS, EDIFICACIONES, URBANIZACIONES, OBRAS DE INFRAESTRUCTURA URBANA, ECT.	JORGE LUIS CORDERO DEL ORBE, YISSEL ALTAGRACIA CORDERO DEL ORBE	636966
E/2021-30294	26/5/21	HEALTHYLIFE INOA SAJOMA	ELABORACION Y VENTA DE PRODUCTOS COMESTIBLES.	RAMON EDILIO JAQUEZ ROSARIO	637465
E/2021-34521	17/6/21	HEJ PRESTAMOS E INVERSIONES VARIADOS	EMPRESAS DEDICADA AL CRÉDITO, PRÉSTAMOS Y CAMBIO DE CHEQUES Y QUE NO SE ENCUENTRAN REGULADOS POR LA SUPERINTENDENCIA DE BANCOS	HUGO EDUARDO JIMENEZ ALVAREZ	637803
E/2021-34416	16/6/21	HERE MD STETIC CLINIC	SERVICIO DE TRATAMIENTO ESTÉTICO FACIAL ,CORPORAL Y NUTRICIONAL,VENTA Y DISTRIBUCIÓN DE PRODUCTOS ESTÉTICOS Y DE NUTRICIÓN E INSUMOS MÉDICOS.	YANNERYS HEREDIA MACEO	637727
E/2021-33351	15/6/21	HERNANDEZ & HERNANDEZ GROUP	COMPRA, VENTA, IMPORTACIÓN Y EXPORTACIÓN DE VEHÍCULOS DE MOTOR, COMPRA, VENTA, IMPORTACION Y EXPORTACION PARTES.	ISMAEL RAMON CIRILO HERNANDEZ HERNANDEZ	637373
E/2021-32894	17/6/21	HEY BABY FLORED	CUIDADO Y ESTIMULACION DE NIÑOS.	FLORANGEL DE LA ROSA RODRIGUEZ	638075
E/2021-32862	9/6/21	HIDELISA HOME CENTER	VENTA DE MUEBLES PARA EL HOGAR Y RELACIONADOS.	JOSE ALBERTO JIMENEZ RIVERA, HIDELISA CENTRO, S.R.L.	636534
E/2021-30414	18/6/21	HIDROPOLIS PURIFICADORA	PURIFICADORA DE AGUA Y VENTA DE AGUA AL POR MAYOR Y DETALLE PARA CONSUMO HUMANO.	YASIEL ARREDONDO VENTURA	638187
E/2021-33915	14/6/21	HIELO Y AGUA BUENA	PRODUCCIÓN, COMERCIALIZACIÓN Y DISTRIBUCIÓN DE AGUA PROCESADA PARA CONSUMO HUMANO.	AMAURY SANDINO RUIZ RUIZ	637301
E/2021-31733	2/6/21	HIGH QUALITY SONIDO HIQUASO	VENTA AL POR MAYOR DE PARTES, PIEZAS, ACCESORIOS, NEUMÁTICOS, CUBIERTAS, PARABRISAS Y BATERÍAS PARA VEHÍCULOS	MELCHOR OSIRIS GAUTREAUX AVILA	638469
E/2021-33642	17/6/21	HILIM MULTISERVICES HIGIENE Y LIMPIEZA	DISTRIBUCION Y FABRICACION DE PRODUCTOS DE LIMPIEZA E HIGIENE EN GENERAL, MATERIALES GASTABLES DE OFICINAS.	VICTOR MANUEL PEREZ DUARTE	637866
E/2021-33669	14/6/21	HIN-LEE HOLDINGS	COMPRA, VENTA DE CASAS, FINCAS Y APARTAMENTOS, ALQUILER A CORTO PLAZO DE CASAS, APARTAMENTOS Y OTRAS PROPIEDADES.	WALTER ALLEN HINSON	637108
E/2021-34140	15/6/21	HISPA-RD CONSULTING	SERVICIOS DE CONSULTORÍA INFORMÁTICA.	RADHAYSI RAYNERI RODRIGUEZ	637497
E/2021-32570	11/6/21	HM ULTRA SMART	VENTA DE ELECTRODOMESTICOS AL POR MAYOR Y DETALLE DE SMART TV, ESTUFAS, NEVERAS, FREIDORAS DE AIRE.	DONATTY INDEMAR HERNANDEZ MORALES	637050
E/2021-35274	21/6/21	HOMBRES Y MUJERES AL RESCATE- HOMURE	ENTIDAD SIN FINES DE LUCRO DEDICADA A CONTRIBUIR CON LA DIFUSIÓN DEL EVANGELIO DE JESUCRISTO.	BRIGIDO MINYETTY MORDAN	638479
E/2021-34960	18/6/21	HOME PLEX INDUSTRIES	COMERCIALIZACIÓN, DISEÑO Y CREACIÓN DE PROGRAMAS COMPUTARIZADOS, PARA EL MANEJO Y ADMINISTRACIÓN DE HERRAMIENTAS PARA LA CONDUCCIÓN DE NEGOCIOS.	PORFIRIO DE JESUS LOPEZ NIETO	638211
E/2021-32515	8/6/21	HOMOGRAMA	BRINDAR SERVICIOS DE TODO TIPO DE PUBLICIDAD DIGITAL E IMPRESA, DISEÑO GRÁFICO, DISEÑO Y DESARROLLO DE PÁGINAS WEB E ILUSTRACIÓN Y 3D.	EVA MARIA ALMONTE NUÑEZ, GISELLE PATRICIA VITALI	636263
E/2021-33306	10/6/21	HORMIGONES GOLD PRIMIUM ZES	COMERCIALIZACION DE HORMIGONES.	EDWIN RAFAEL ROSARIO	636833
E/2021-26524	10/5/21	HORMIGONES PUERTO PLATA	PRODUCCIÓN, TRANSPORTE VENTA Y COLOCACIÓN DE HORMIGÓN.	JOSE LUIS NADAL MEDINA	636690
E/2021-34255	16/6/21	HOTEL CANDILEJA	SERVICIOS DE ALOJAMIENTO EN HOTELES, HOSTERÍAS Y RESIDENCIALES SIMILARES, EXCEPTO POR HORA, QUE NO INCLUYEN SERVICIO DE RESTAURANTE AL PÚBLICO	JUANA CEBALLOS PEREZ	637580
E/2021-34814	18/6/21	HOTEL CASTILLA	SERVICIOS DE ALOJAMIENTO, EXPENDIO DE COMIDAS Y BEBIDAS.	ROBERTO JOAQUIN SANTOS SOSA	638088
E/2021-35175	21/6/21	HOTEL LA COSTA DE ORO VIP	SERVICIOS DE HOSPEDAJE, ALOJAMIENTO Y RESTAURANTE	LEONOMARY BONILLA MORALES	638396
E/2021-33560	11/6/21	HPM COMERCIAL	VENTA Y COMERCIALIZACIÓN DE ALIMENTOS Y VENTA DE PRODUCTOS DE LIMPIEZA.	HECTOR BIENVENIDO PEREZ MARTINEZ	637025
E/2021-30737	1/6/21	HUGGINGS CORP LIMITED ASSETS INVESTMENTS	SERVICIOS DE BAR Y RESTAURANTES, REPRESENTACIÓN DE COMPAÑÍAS EN EL ÁREA DE INVERSIONES EN BIENES RAÍCES.	ASHA WADADA EDWARDS	636947
E/2021-33395	17/6/21	HUMILDANCER ENTERTAINMENT	SERVICIOS DE PRODUCCIÓN DE ESPECTÁCULOS TEATRALES Y MUSICALES, DISEÑO Y MANEJO DE ESCENOGRAFÍA, MONTAJE DE ILUMINA.	ESMERALDA MATEO MEJIA, ANTHONY CASTILLO	638032
E/2021-25238	4/5/21	HUMMINGBIRD HANDMADE PUROS BY OGGY'S DR	VENTA , DISTRIBUCION Y MANUFACTURA DE PUROS.	RAFAEL OGANDO ARNO	634650
E/2021-30634	9/6/21	HYDROSIS	LA REALIZACIÓN DE ACTIVIDADES CON LA FINALIDAD DE GENERACIÓN DE HIDRÓGENO, INSTALACIÓN EN AUTOMOVILIES, PLANTAS ELÉCTRICAS.	JULIO MIGUEL RODRIGUEZ ESPIN	636698

[210] EXP.	[220] SOL. FECHA		[510] ACTIVIDAD	[730] SOLICITANTE	[111] REGISTRO
E/2021-32478	8/6/21	HYLA DOMINICAN CIGARS	COMERCIALIZACIÓN, PRODUCCIÓN, INTERMEDIACIÓN, IMPORTACIÓN Y EXPORTACIÓN DE TABACOS NACIONALES E INTERNACIONALES.	YSIDRO LOPEZ AQUINO	636238
E/2021-32202	7/6/21	IB VINTAGE	VENTA DE PRENDAS DE VESTIR	INGRI ESTEFANIA BETANCES MARTINEZ	636892
E/2021-31609	16/6/21	IDA HAIR CENTER	IMPORTACIÓN DE PELO HUMANO.	YINXIONG FENG	637600
E/2021-35297	21/6/21	IDEAS EN PIXELES BY MD	PROVISIÓN DE SERVICIOS DE PAPELERÍA, PERSONALIZACIÓN, ORGANIZACIÓN DE EVENTOS, DISEÑO GRÁFICO, CRAFTING Y ARTÍCULOS PROMOCIONALES.	DENISSE CAROLINA HAHN DE PERELLÓ, MARIELLE EDITH SUAREZ CEBALLOS	638502
E/2021-31243	17/6/21	IDIOMAS VIRTUAL DE EMPREDEDORES - CSP	IMPARTIR CLASE DE INGLES VIRTUAL	JOSE LUIS HERRERA ZAMORA	637912
E/2021-28126	10/6/21	IFAST CONSTRUCTOR JOLMASE	SERVICIO DE CONSTRUCCIONES RÁPIDAS Y LIGERA Y REPARACIONES DE INMUEBLES.	OLGA CLARIDILIA TAVAREZ BARRIENTOS	636740
E/2021-32412	15/6/21	IGLESIA CASA DE ORACIÓN LOS CHALASES 2 DO	SIN FINES DE LUCRO DEDICADA A REALIZAR CULTOS, ORACIONES, ENSEÑANZA BÍBLICA.	NATIVIDAD OLIVO PLASENCIA	637336
E/2021-32533	8/6/21	IGLESIA CASA DE ORACIÓN MANANTIAL DE VIDA COMV	SIN FINES DE LUCRO. PREDICAR LA PALABRA DE DIOS A TODOS AL ALREDEDOR, HACER LLEGAR LA PALABRA DEL SEÑOR A TRAVÉS DE LA BIBLIA.	DOMINGO PEREZ VALENZUELA	636280
E/2021-31292	11/6/21	IGLESIA CRISTIANA CRISTO ES MI REDENTOR	ENTIDAD RELIGIOSA SIN FINES DE LUCRO DEDICADA A LA PROMOCION DE LAS ENSEÑANZAS DE JESUCRISTO.	RAUL GERMOSEN NUNEZ, MARTHA MARIA NUÑEZ	637001
E/2021-33239	10/6/21	IGLESIA CRISTIANA GENERACIÓN SUPREMA FE	SIN FINES DE LUCRO DEDICADA A REALIZACIÓN DE CULTOS, LLEVAR LA PALABRA DE DIOS A LOS ENFERMOS A LOS PRESOS Y AYUDA SOCIAL.	LEONARDO PANIAGUA	636794
E/2021-32760	9/6/21	IGLESIA DE CRISTO MANA ESCONDIDO	LLEVAR LA ENVAGELIZACION A TODAS LAS ALMAS, CONCIENTIZAR EN VALORES CRISTIANOS, DAR ESTUDIOS BIBLICOS PARA MEJOR CONOCIMIENTO DE LA PALABRA.	CAROLINE ESTHER DIAZ DE JIMENEZ, JORGE LUIS JIMENEZ RIVAS	637047
E/2021-31670	11/6/21	IGLESIA DE CRISTO MI ANCLA ETERNA ICAE	PREDICACION Y ENSEÑANZA DEL EVANGELIO DE NUESTRO SENOR Y SALVADOR JESUCRISTO.ENTIDAD SIN FINES DE LUCRO.	PASTOR DE LA CRUZ	636948
E/2021-32457	8/6/21	IGLESIA DE DIOS CLUB DE NINOS IDCN	INSTITUCIÓN SIN FINES DE LUCRO, TEMPLO DE DIOS PARA EDIFICAR EL ALMA A LOS CRISTIANOS Y LAS FAMILIAS DOMINICANAS.	NEREYDA DE LA CRUZ ZORRILLA	636230
E/2021-31534	8/6/21	IGLESIA DE DIOS MISIONERA JECASAVIET JESÚS CAMINO A LA SALVACIÓN Y VIDA ETERNA	LUGAR DE CONGREGACIÓN Y CELEBRACIÓN DE SERVICIOS DE ADORACIÓN ORGANIZACIÓN SIN FINES DE LUCRO DEDICADA A PREDICAR Y PROCLAMAR EL EVANGELIO.	CECILIA ANTONIA MARINE MARTE, JORGE ROBERTO GABRIEL DE LA CRUZ	636434
E/2021-31094	31/5/21	IGLESIA DE DIOS PENTECOSTAL MI- IDPMI	ENTIDAD SIN FINES DE LUCRO DEDICADA A LA PREDICACIÓN DEL EVANGELIO.	IGLESIA DE DIOS PENTECOSTAL M I-IDPMI	637445
E/2021-21637	8/6/21	IGLESIA DE JEHOVÁ NACIÓN REDIMIDA	ES UNA ORGANIZACIÓN SIN FINES DE LUCRO QUE TIENE COMO OBJETIVO PRINCIPAL PROMOVER ACTIVIDADES Y CULTOS CONFORME AL ORDEN BÍBLICO.	JOSE FERNANDO DIAZ MARTINEZ	636357
E/2018-42886	18/6/21	IGLESIA DE JESUSCRITO MI GOZO Y MI FORTALEZA	ENTIDAD SIN FINES DE LUCRO, IGLESIA.	MOISES RODRIGUEZ ARTEMAN	638228
E/2021-34166	15/6/21	IGLESIA EVANGÉLICA CASA DE ORACIÓN CREYENTES DE LA FE	ENTIDAD SIN FINES DE LUCRO, DEDICADA A CASA DE ORACIÓN Y PREDICAS PARA CREYENTES EN LA FE CRISTIANA Y EVANGÉLICA.	LESLIE ALTAGRACIA VILORIO LEO, PERSIO RAFAEL QUEZADA REYNOSO	637522
E/2021-31195	9/6/21	IGLESIA EVANGÉLICA DE LA SANTIDAD Y EL PODER DE LA ORACIÓN PROVERBIO 15:8	ENTIDAD SIN FINES DE LUCRO CON ACTIVIDADES DE IGLESIA.	KELVIN ANTONIO FRANCO MARTINEZ, MERCEDES CUEVAS PEREZ	636467
E/2021-29708	10/6/21	IGLESIA EVANGELICA DIOS LIBERA	ENTIDAD SIN FINES DE LUCRO, DEDICADA A PREDICAR LA PALABRA DE DIOS Y GANAR ALMAS PARA CRISTO, ASÍ COMO TAMBIÉN HACER OBRAS DE BIEN SOCIAL.	SAMUEL ANTONIO CADETE PIERZON	636691
E/2021-33224	10/6/21	IGLESIA EVANGÉLICA GETSEMANÍ VERDAD Y VIDA IEGVV	SIN FINES DE LUCRO, PROCLAMAR A JESUCRISTO COMO ÚNICO SENOR Y SALVADOR DEL MUNDO, AL TIEMPO QUE ENSEÑAMOS LAS VERDADES DEL EVANGELIO.	DAVID NAPOLEON PIMENTEL CABRERA	636973
E/2021-29037	17/6/21	IGLESIA EVANGELICA PENTECOSTAL JESUS FUENTE DE VIDA, JFDV	ORGANIZACIÓN SIN FINES DE LUCRO, LA CUAL SE DEDICARÁ A PREDICAR LA PALABRA DE DIOS.	MANUEL EMILIO CONTRERAS	637954
E/2021-34128	15/6/21	IGLESIA EVANGÉLICA VIDA Y LUZ EN JESUS	PREDICAR LA PALABRA DE DIOS Y SERVIRLE ENTRE LOS HOMBRES, CUMPLIENDO LOS PRECEPTOS Y ORIENTACIONES.	EMILIO VENTURA VASQUEZ POLANCO	637495
E/2021-34180	15/6/21	IGLESIA MARANATHA FUENTE DE AMOR	PROMOVER EL DESARROLLO Y CRECIMIENTO ESPIRITUAL DE LAS PERSONAS DE LAS PERSONAS DE LA IGLESIA Y OTRAS, BÚSQUEDA DE LA PALABRA.	EUCLIDES VALENTIN GUERRERO FLORENCIO	637530
E/2021-32980	9/6/21	IGLESIA MUNDIAL CRISTO RESTAURA AL CAIDO.	ENTIDAD SIN FINES DE LUCRO DEDICADA A LA PREDICACIÓN DEL EVANGELIO.	GELPPIES LEONEL URENA COLLADO	636586
E/2021-33873	14/6/21	IGLESIA PENTECOSTAL CRISTO SOPLO DE VIDA	ENTIDAD SIN FINES DE LUCRO, DEDICADA A PREDICAR LA PALABRA DE DIOS.	WARKIRIA LAGOMBRA S. DE POLANCO	637332
E/2021-34025	15/6/21	IGLESIAS DE CRISTO UNIDAS MINISTERIO INTERNACIONAL IDCUMIN	MINISTERIO DE AYUDA ESPIRITUAL, APOYO EMOCIONAL, ECONÓMICO, PSICOLÓGICO Y ASISTENCIA SOCIAL SIN FINES DE LUCRO.	OCEANIA LIBERTAD MATOS RIVAS	637390
E/2021-35022	18/6/21	IGUA INVERSIONES 2021	DESARROLLO Y PROMOCIÓN DE PROYECTOS INMOBILIARIOS.	CONSTRUCTORA DEL PAIS, CODELPA, S.R.L.	638251
E/2021-34260	21/6/21	IKONIKHOME	CONSTRUCCION, VENTA DE CASA, APARTAMENTO Y TODO LO RELACIONADO A ESA AREA INMOBILIARIA.	MASER RAMIREZ RODRIGUEZ	638342
E/2021-34432	16/6/21	ILIANY´S NATURAL HAIR CARE	FABRICACIÓN Y VENTA DE PRODUCTOS PARA EL CUIDADO DEL CABELLO Y LA PIEL, ASÍ COMO TAMBIÉN MAQUILLAJES.	FELIPE ANTONIO ESPEJO FRANCISCO, ILIANA SEPULVEDA-ROMERO	637738
E/2021-24209	25/5/21	IMPACTO RENT A CAR	RENTA DE VEHÍCULOS DE MOTOR, IMPORTACIÓN, COMPRA Y VENTA DE VEHÍCULOS.	EDUARDO AMBIORIX ALMANZAR CARELA, FRANCISCO ALBERTO CARELA OVALLES	634129
E/2021-32754	9/6/21	IMPORTACIÓN Y DISTRIBUCIÓN LOS PROCERES	IMPORTACIÓN Y VENTAS AL POR MAYOR DE BEBIDAS ALCOHÓLICAS Y NO ALCOHÓLICAS.	ARISTIDES MANUEL FERNANDEZ HACHE, ARISTIDES MANUEL ANTONIO FERNANDEZ ZUCCO	637883
E/2021-29839	17/6/21	IMPORTACIONES ITZEL	VENTA AL POR MENOR Y/O POR MAYOR DE ELECTRODOMÉSTICOS, MUEBLES, ARTÍCULOS PARA EL HOGAR Y OFICINA.	OLIVER RODRIGUEZ PINEDA	637943
E/2021-24923	16/6/21	IMPORTACIONES RIVERGRIM	IMPORTACION Y DISTRIBUCION DE ARTICULOS VARIOS, TALES COMO: ELECTRODOMESTICOS, MISCELANEOS, ROPA, CALZADO, ACCESORIOS, FERRETERIA.	ILIANA INES RIVERO DE GRIMALDO	637779
E/2021-34266	16/6/21	IMPORTADORA AQUIPRO	COMERCIALIZACIÓN, IMPORTACIÓN Y EXPORTACIÓN DE TODO TIPO DE VEHÍCULOS, MAQUINARIAS LIGERAS Y PESADAS.	AQUILE POLANCO ROSARIO	637586
E/2021-33801	18/6/21	IMPORTADORA DE PRODUCTOS TECNOLOGICOS FONSECA	IMPORTACION, COMPRA, VENTA Y SERVICIOS DE PRODUCTOS TECNOLÓGICOS, COMPUTADORA, CELULARES,EQUIPO DE OFICINA.	CIRO TOMAS VICENT FONSECA	638196
E/2021-33493	11/6/21	IMPORTADORA LICISA	VENTA DE PRENDAS DE VESTIR, ROPA INTERIOR, CALZADOS, Y ACCESORIOS DE VESTIR, CARTERAS, MAQUILLAJE.	LILLIAMS CIBELES POLANCO DE BAEZ	636979
E/2021-21912	10/6/21	IMPORTADORA LUZDI	IMPORTAR Y COMERCIALIZAR ELECTRODOMÉSTICOS.	VICTOR MANUEL ZAPATA DIAZ	636835
E/2021-33416	11/6/21	IMPORTADORA OLIENNE ST LAURENT	IMPORTACION Y VENTAS AL POR MAYOR Y DETALLE, DE COSMETICOS, ACCESORIOS, PERFUMERIAS, PRODUCTOS DE HIGIENE PERSONAL.	OLIENNE JN BAPTISTE / ST LAURENT	636906
E/2021-33377	11/6/21	IMPRESOS BALCOLOR	PUBLICIDAD, DISEÑO GRAFICO, IMPRESIÓN DIGITAL, IMPRENTA, LETREROS, IMPRESIÓN DE LIBROS Y VENTA DE MATERIALES GASTABLES PARA OFICINA.	GREGORIO ANTONIO BALDERA TORIBIO	636865
E/2021-30298	26/5/21	IMPRESOS R & V MAGIAS DE COLORES	BORDADOS SOBRE TELAS: DISEÑO GRÁFICO DIFERENTES MATERIALES: LETREROS, TAZAS, VASOS, PLATOS, GORRAS, T-SHIRT, UNIFORMES EMPRESARIALES.	FELIX MANUEL RODRÍGUEZ VALENZUELA	637151
E/2021-35221	21/6/21	IMSUR	PRODUCCIÓN AGRÍCOLA DE HABICHUELA, CEBOLLA, ARROZ, ETC., IMPORTACIÓN, EXPORTACIÓN, REPRESENTACIONES.	IMPORTADORA DEL SUR (IMSUR), S.R.L.	638446
E/2021-25894	9/6/21	INABEATRIZ	COMPRA Y VENTA DE INMUEBLES, CONSTRUCCIÓN, DISEÑO Y ARQUITECTURA, EXPORTACIÓN E IMPORTACIÓN DE MATERIALES DE CONSTRUCCIÓN.	MAYRA BEATRIZ FERNÁNDEZ PERALTA, SANDRA DOLORES FERNANDEZ PERALTA, DENIS DEL ROSARIO FERNÁNDEZ PERALTA	636485
E/2021-32973	9/6/21	INCITE CAPITAL PARTNERS	LA SOCIEDAD TENDRÁ POR OBJETO PRINCIPAL OFRECER SERVICIOS DE CAPACITACIÓN, COACHING, MENTORING, ASESORÍA Y CONSULTORÍA PARA EMPRESAS.	FRANCIS JAVIER CAAMAÑO CHALAS	636613
E/2021-32721	9/6/21	INDOCADEIF	CONSULTORIA , CAPACITACIÓN PROFESIONAL PARA LA INDUSTRIA FARMACÉUTICA Y ASUNTOS REGULATORIOS EN GENERAL	MERCEDES LIBRADA MENDEZ RAMIREZ	636444
E/2021-33369	11/6/21	INDUSTRIA DOMINICANA DE ALIMENTOS INDAL	MANUFACTURA, COMERCIALIZACIÓN, VENTA, DISTRIBUCIÓN, EXPORTACIÓN E IMPORTACIÓN DE ALIMENTOS DE TODO TIPO.	CENTRO CUESTA NACIONAL S.A.S	636863
E/2021-34482	16/6/21	INDUSTRIA ST JOSEPH	VENTA DE PRODUCTOS DE LIMPIEZA.	JOSÉ MANUEL ALMONTE ESTÉVEZ	637764
E/2021-33261	10/6/21	INDUSTRIAS ROFLOS	FABRICACION Y VENTA DE JUGOS Y BEBIDAS GASEOSAS	UBARDO ROSARIO FLORES	636801
E/2021-30882	28/5/21	INDY PLAZA	IMPORTACIÓN DE VEHÍCULOS DE MOTOR, VENTAS DE VEHÍCULOS, DE PIEZAS Y SUS ACCESORIOS, IMPORTACIÓN DE TODO TIPO DE BEBIDAS ALCOHÓLICAS.	INDY PLAZA S.R.L.	636457
E/2021-33753	18/6/21	INFORMATICA CONSULTING ABREU & PAULINO	SE DEDICARÁ A LOS SERVICIOS Y CONSULTORÍAS DE INFORMÁTICA, REDES, DISEÑO DE PROCESOS Y PROGRAMACIÓN DE PROCESOS.	PEDRO MARIA ABREU ESPINAL	638226
E/2021-33995	15/6/21	INGENIERIA DÍAZ Y SANTOS	EL DISEÑO Y SUPERVISIÓN DE OBRAS, CONSULTORÍA, MECÁNICA DE SUELO, PRESUPUESTO, Y CONSTRUCCIÓN EN LOS SUELOS DE LA REPÚBLICA DOMINICANA.	INGENIERIA DÍAZ Y SANTOS, S. R. L.	637318
E/2021-32801	11/6/21	INGENIERÍA EN SERVICIOS DE TELECOMUNICACIONES, AGML	SERVICIOS DE TELECOMUNICACIONES, COMERCIALIZAR INTERNET SATELITAL, TELEVISIÓN SATELITAL, TELEFONÍA SATELITAL Y SOBRE VOZ IP	ALFREDO GERARDO MARTÍNEZ LLAVERIAS	637125
E/2021-35177	21/6/21	INGENIERÍA GÓMEZ MONEGRO	INGENIERÍA CIVIL, SUPERVISIÓN DE OBRAS, ALQUILER DE EQUIPOS PESADOS, CONSTRUCCIÓN EN GENERAL (LOCALES VIVIENDAS, EDIFICACIONES).	GLORY LISS MONEGRO VILLAFAÑA	638398
E/2021-34514	16/6/21	INGENIUS CONSULTING	ASESORÍA EN MARKETING, TRANSFORMACIÓN DE NEGOCIOS EN DIGITAL, ADMINISTRACIÓN DE REDES SOCIALES.	ROSA MARIA MEDRANO DIONICIO	638150
E/2021-35237	21/6/21	INGITOP RC	IMPORTACIÓN, EXPORTACIÓN, COMPRA, VENTA Y ALQUILER DE VEHÍCULOS NUEVOS Y USADOS	ISMAEL SANTIAGO DE LA CRUZ TOLENTINO	638458
E/2021-34770	17/6/21	INGRESOS PASIVOS VIRTUALES IPV	SERVICIOS MÚLTIPLES DEL BITCOIN, DEFI, TOKEN, NTFS, ACTIVOS DIGITALES, DINERO ELECTRÓNICO Y LA TECNOLOGÍA DE BLOCKCHAIN.	ALEXANDER RAMIREZ FELIX	638053
E/2021-33254	10/6/21	INHOME DOMINICANA	VENTA Y COMERCIALIZACIÓN DE PISOS, CERÁMICAS, REVESTIMIENTO, ADHESIVOS Y PEGAMENTOS PARA LOS MISMOS.	HUMBERTO HUGO PEREZ OVALLES	636589
E/2021-32502	8/6/21	INLOVE CARIBBEAN CIGARS PRODUCTIONS ICCP	ELABORACION, VENTA, DISTRIBUCION, EXPORTACION, IMPORTACION DE TABACO Y ARTICULOS PARA FUMADORES.	NIKAURY ESPINOSA PAYANO	636254
E/2021-32486	14/6/21	INLOVE CELEBRITY RENT A CARS ICRC	IMPORTACIÓN, EXPORTACIÓN, COMPRA, VENTA, FINANCIAMIENTO Y ALQUILER DE VEHÍCULOS DE MOTOR EN GENERAL.	NIKAURY ESPINOSA PAYANO	637105
E/2021-28807	21/6/21	INMOBILIARIA CARPIO BUSSI	CONTRUCCIÓN GENERAL DE EDIFICIOS, SERVICIO DE MANTENIMIENTO Y REPARACIÓN DE CONSTRUCCIONES, PUERTAS, VENTANAS Y VIDRIOS.	ESKAR JUAN CARPIO HERNANDEZ, PATRICIA MERCEDES BUSSI FIGUEROA	638303
E/2021-34214	15/6/21	INMOBILIARIA CENTRAL 44	COMPRA, VENTA Y ADMINISTRACIÓN DE INMUEBLES Y SERVICIOS FINANCIEROS.	DEULIN EUGENIO JIMENEZ ZABALA	637561
E/2021-33062	14/6/21	INMOBILIARIA CHECO DE JESUS	ADMINISTRACION, COMPRA Y VENTA DE BIENES INMUEBLES.	YOKAIRY ALTAGRACIA SOSA CHECO	637147
E/2021-31055	18/6/21	INMOBILIARIA CONO AZUL	NEGOCIOS INMOBILIARIOS, COMPRAS, VENTAS, ALQUILERES, Y ADMINISTRACIÓN DE PROPIEDADES.	FRANKLIN JOSE ROMAN ORTIZ	638157
E/2021-30341	15/6/21	INMOBILIARIA CONSTRUCTORA ARCA RENACE	COMPRA, VENTA, ALQUILER Y CONSTRUCCIÓN DE TODO TIPO DE VIVIENDAS, EDIFICIOS Y CUALQUIER OTRO TIPO DE EDIFICACIÓN.	JUAN CARLOS DELGADO FERNANDEZ	637526
E/2021-32944	9/6/21	INMOBILIARIA DOMINGUEZ MATA	COMPRA, VENTA Y ALQUILER DE INMUEBLES.	HOMERO ANIBAL DOMINGUEZ MATA	636603
E/2021-31486	15/6/21	INMOBILIARIA E.G.B.L.	COMPRA, VENTAS Y ALQUILERES DE MUEBLES E INMUEBLES, BIENES RAÍCES.	ELIZABETH GONZALEZ	637361
E/2021-33916	14/6/21	INMOBILIARIA GIGANTE	COMPRA Y VENTA DE PROYECTOS INMOBILIARIOS, CONSTRUCCIÓN, FINANCIAMIENTO, ADMINISTRACIÓN, ALQUILER DE PROPIEDADES Y CONDOMINIOS.	VIRGINIA BEATRIZ MORONTA TREJO	637342
E/2021-32869	9/6/21	INMOBILIARIA LUFRANVA	CONSTRUCCIÓN, COMPRA Y VENTA DE INMUEBLES.	FRANCISCO ANTONIO SANG VARGAS	637087
E/2021-32560	8/6/21	INMOBILIARIA MEFA	SERVICIOS INMOBILIARIOS: VENTA, CONSTRUCCIÓN Y ADMINISTRACIÓN DE INMUEBLES.	MANUEL EDUARDO FELIZ ADAMES	636292
E/2021-33632	14/6/21	INMOBILIARIA PAÍS	ADQUISICIÓN, VENTA, PERMUTA Y APORTACIONES TOTAL O PARCIAL DE BIENES INMUEBLES URBANOS Y RURALES. BIENES RAÍCES.	INMOBILIARIA PAÍS, S.R.L.	637071
E/2021-34402	16/6/21	INMOBILIARIA PUESTA DEL SOL	CONSTRUCCIÓN, COMPRA Y VENTA DE INMUEBLES.	FRANCISCO ANTONIO SANG VARGAS	637706
E/2021-24852	30/4/21	INMOBILIARIA YOLANDA	SERVICIOS Y ASESORIA INMOBILIARIA Y BIENES RAÍCES EN GENERAL.	INMOBILIARIA YOLANDA, SRL	637442
E/2021-34361	16/6/21	INMOBIME	VENTA, COMPRA, ALQUILER DE PROPIEDADES, CONSTRUCCION Y COMERCIALIZACION DE BIENES INMUEBLES.	DENNY ANGELES DE EVANGELISTA	637647
E/2021-32844	9/6/21	INMOPARTNERSRD INVERSIONES DIVERSAS	COMPRA Y VENTA DE INMUEBLES, CONSTRUCCIÓN DE VIVIENDAS, PRÉSTAMOS HIPOTECARIOS Y PERSONALES.	DIEU-NATEMPS GUILLAUME, RONALD ST. GERMAIN	636521
E/2021-33301	10/6/21	INNOVAGRIC RD	ENTIDAD QUE SE DEDICARÁ A LA COMPRA, VENTA, DISTRIBUCIÓN DE MATERIALES Y ESTRUCTURA UTILIZADA EN INVERNADEROS.	RONNY DIAZ VASQUEZ	636832
E/2021-33836	14/6/21	INON TECHNOLOGY	DESARROLLO CIENTÍFICO Y TECNOLÓGICO DE ENERGÍA ALTERNATIVA, REPARACIÓN Y VENTA DE EQUIPOS MÉDICOS, IMÁGENES MÉDICAS.	CLAUDIO ALEXANDER FRANCISCO DURAN	637256
E/2021-34687	17/6/21	INPLASTIC DOMINICANA	COMPRA, VENTA Y DISTRIBUCIÓN DE TODO TIPO DE MATERIALES DE CONSTRUCCIÓN.	NAURIO ALEXANDER PERALTA TATIS, JUAN JOSE TATIS VARGAS	638048

[210] EXP.	[220] SOL. FECHA	[561] NOMBRE COMERCIAL	[510] ACTIVIDAD	[730] SOLICITANTE	[111] REGISTRO
E/2021-33789	14/6/21	INSPETRANS DOMINICANA	SERVICIOS DE INSPECCIÓN TÉCNICA VEHICULAR, REPRESENTACIÓN DE EMPRESAS, ASESORÍAS Y SERVICIOS PROFESIONALES COMERCIALES E INDUSTRIALES.	ANDDY CHONG RODRIGUEZ	637198
E/2021-28685	18/5/21	INSTALACIONES Y PROYECTOS DE CONSTRUCCIÓN IPROCON	CONSTRUCCIÓN DE PROYECTOS Y EDIFICACIONES, COMPRA Y VENTA DE INMUEBLES, DISEÑOS Y ELABORACIÓN DE PLANOS, ASESORÍA.	EDWIN ALEXIS RAMIREZ BLANDINO, INSTALACIONES Y PROYECTOS DE CONSTRUCCION IPROCON, S.R.L.	637643
E/2021-20872	9/6/21	INSTITUTO DE CULTURAS CARIBEÑAS ICC	ACTIVIDADES DE ESCUELAS DE ARTE QUE ENTREGAN EDUCACIÓN Y CURSOS TECNICOS, ESPECTÁCULOS ARTÍSTICOS Y DE DIVERSIÓN N.C.P.	ELECIO CARABALLO DE LEÓN, EMMANUEL ALDEARD	636487
E/2021-34547	17/6/21	INSTITUTO DE FORMACIÓN JURÍDICA DERECHO Y JUSTICIA DERJUS	SERVICIOS DE FORMACIÓN JURÍDICA A TRAVÉS DE CURSOS, TALLERES, SEMINARIOS, DIPLOMADOS, CONGRESOS A PROFESIONALES Y ESTUDIANTES DEL ÁREA DEL DERECHO.	ODRI ALTAGRACIA REYES NÚNEZ	637830
E/2021-34545	17/6/21	INSTITUTO DESCARTES	CENTRO DE PENSAMIENTO DEDICADO A LA PROMOCIÓN DE LA INVESTIGACIÓN CIENTÍFICA Y LA DIFUSIÓN DEL CONOCIMIENTO.	RICHARD MANUEL PERALTA DECAMPS MATEO ROSARIO	637828
E/2021-34445	16/6/21	INSTITUTO POLITÉCNICO IMPOSO	SERVICIOS DE ENSEÑANZA, CAPACITACIÓN TÉCNICA EN EL ÁREA LABORAL Y SANITARIA.	FRANCIA HELENA REYNOSO,	637742
E/2021-33895	14/6/21	INSTITUTO TÉCNICO EN RADIOLOGÍA-RS	IMPARTIR CLASES DE RADIOLOGÍA.	CARLOS MANUEL SAVIÑON REYES, SALVADOR EMILIO REYES TORRES	637283
E/2021-34277	16/6/21	INTREPIDEA	SERVICIOS DE CONSULTORÍA EN CIENCIAS DE DATOS Y EDUCACIÓN.	HUGO IGNACIO MOBAREC SARAVIA	637606
E/2021-35060	21/6/21	INTREPIDO AGUACATE	ASESORIA Y PLANIFICACION DE PROYECTOS EMPRESARIALES Y CAPACITACION DE TALENTO HUMANO.	RHINA LUCIA GARCIA OVALLE	638280
E/2021-29851	8/6/21	INVENIA FITNESS	CENTRO DE ENTRENAMIENTO FÍSICO.	CAROLINA SOLANO PERALTA	636360
E/2021-35292	21/6/21	INVENTOSIA	DESARROLLO Y COMERCIALIZACIÓN CON Y DE PRODUCTOS DE TECNOLOGÌA AMBIENTAL Y TRATAMIENTO DE AGUAS.	BRIGITTE INNIRA STUCKMANN RAJA	638494
E/2021-29518	21/5/21	INVERSIONES ABAN & HG	COMPRA Y VENTA DE INMUEBLE, BIENES RAÍCES EN GENERAL Y TODA CLASE DE ACTIVIDAD RELACIONADA CON EL OBJETO PRINCIPAL.	ABEL DE JESUS AQUINO NIN, INVERSIONES ABAN & HG. S. A.	636377
E/2021-32186	10/6/21	INVERSIONES AGUAS FRESCAS	COMPRA, ADMINISTRACIÓN, EXPLOTACIÓN, ARRENDAMIENTO, CONSTRUCCION Y VENTA DE BIENES INMUEBLES.	INVERSIONES AGUAS FRESCAS, S.R.L.	636782
E/2021-33817	14/6/21	INVERSIONES AGUSTIN EVAGENLISTA	SERVICIOS DE PRÉSTAMOS EN GENERAL.	AGUSTIN EVANGELISTA	637220
E/2021-32750	14/6/21	INVERSIONES APONTE TORRES	MANEJO DE REDES SOCIALES, SERVICIOS DE INFLUENCERS, COMERCIALIZACION DE PRODUCTOS PARA LA CONSTRUCCION, COMERCIALIZACION DE PANELES SOLARES.	GUILLERMO ALBERTO APONTE RODRIGUEZ, NICOLE MARIE TORRES ENCARNACION	637102
E/2021-32592	8/6/21	INVERSIONES BALBO	ASESORÍAS, CONSULTORÍAS Y TODOS LOS SERVICIOS VINCULADOS A LA PUBLICIDAD Y EL MERCADEO, GESTIÓN DE EVENTOS.	ROXANA BALBO PEREZ	636333
E/2021-30997	31/5/21	INVERSIONES BARRANCA 16A INVEROCAPH	ADQUISICIÓN Y VENTA DE BIENES INMUEBLES Y REALIZACIÓN DE CUALQUIER OTRA ACTIVIDAD.	ROBERTO CARLO PIANTINI HAZOURY	636348
E/2021-30165	14/6/21	INVERSIONES BERBERE	VENTA DE SEGUROS PARA MOTOR DE VEHÍCULOS, CAMIONES, CAMIONETAS, AUTOBUSES, TRANSMISIONES Y DEMÁS. COMPRA Y VENTA DE MOTOCICLETAS.	DIANA CAROLINA BERBERE PEÑA DE ZABALA, JUAN BARBERE LAURIANO, JUAN CARLOS BERBERE PEÑA	637324
E/2021-33442	11/6/21	INVERSIONES CADAMIS INCADA	COMPRA Y VENTA DE VEHÍCULOS, FINANCIAMIENTO, PRESTAMOS CON GARANTIA PRENDARIA E HIPOTECARIOS.	DAMARIS TORIBIO RAMIREZ	636927
E/2021-33635	15/6/21	INVERSIONES CALANTHE	SERVICIOS DE PRÉSTAMOS, INVERSIONES Y BIENES RAÍCES EN GENERAL.	THALIA ISABEL SANTANA VELOZ	637443
E/2021-33934	21/6/21	INVERSIONES CRISMER`S	SERVICIOS DE CONSTRUCCIÓN, COMPRA Y VENTA DE MATERIALES DE CONSTRUCCIÓN. COMPRA, VENTA Y ALQUILER DE APARTAMENTOS Y LOCALES COMERCIALES.	JUAN MIGUEL DE LOS SANTOS GONZALEZ	638357
E/2021-31692	2/6/21	INVERSIONES DOMACA	ADQUIRIR, APORTAR Y SUSCRIBIR EL CAPITAL NECESARIO PARA EL DESARROLLO DE NEGOCIOS A TRAVÉS DE INVERSIONES EN DIFERENTES SOCIEDADES COMERCIALES.	JOSE SINGER WEISINGER	636205
E/2021-34009	15/6/21	INVERSIONES DOMINGUEZ CRUZ DOMCRUZ	COMPRAR, VENDER Y ALQUILAR BIENES INMUEBLES, TALES COMO CASAS, APARTAMENTOS Y SOLARES	MARTHA BERNARDA MIGUELINA DOMINGUEZ DE DIAZ	637952
E/2021-34290	16/6/21	INVERSIONES E&RO ADVANCE	SERVICIOS DE PRESTAMOS	ESTEFANY RODRIGUEZ SANTOS, RAMON MATIAS NAVARRO VILORIO	637634
E/2021-34583	17/6/21	INVERSIONES FAB CLASS	COMPRA, VENTA, ALQUILER Y FINANCIAMIENTO DE TERRENOS, CASAS, SOLARES Y EDIFICACIONES. SERVICIOS INMOBILIARIOS EN GENERAL.	FRANKLIN FABIOLA	637853
E/2021-33029	9/6/21	INVERSIONES FIDEL SUERO	SERVICIOS DE PRÉSTAMOS PERSONALES, HIPOTECARIOS, PRENDARIOS E INVERSIONES EN GENERAL.	FIDEL DOMINGO SUERO DE LA CRUZ	636891
E/2021-34574	17/6/21	INVERSIONES FORGI	SERVICIOS DE CONSTRUCCIÓN, SERVICIOS DE HERRERÍA, MECÁNICA AUTOMOTRIZ, DESABOLLADORA Y PINTURA AUTOMOTRIZ, ELECTRICIDAD AUTOMOTRIZ.	JUANA FORTUNATO DE GIRON	637842
E/2021-28884	9/6/21	INVERSIONES GACO	COMPRA Y VENTA DE ARTICULOS FERRETERO, ELECTRODOMESTICOS Y ARTICULOS DEL HOGAR	GABRIEL CONCEPCION LORENZO	637542
E/2021-34600	17/6/21	INVERSIONES GARCIA ROQUE	SERVICIOS DE TODOS TIPO DE INVERSIONES INMOBILIARIAS CON GARANTÍAS HIPOTECARIAS.	DILERKA ALTAGRACIA ROQUE GARCIA DE GARCIA	637878
E/2021-33406	11/6/21	INVERSIONES GARDHERT	SERVICIOS DE CREDITO.	GARY DE JESUS DIAZ LUGO	636896
E/2021-33741	14/6/21	INVERSIONES GERONIMO GUZMÁN	PRÉSTAMOS PERSONALES, COMERCIALES, INMOBILIARIOS E HIPOTECARIOS.	ANDRÉS EUGENIO GERÓNIMO GUZMÁN	637162
E/2021-33868	14/6/21	INVERSIONES HACIENDA C27	DESARROLLO, CONSTRUCCIÓN, OPERACIÓN, GESTIÓN, COMPRA Y VENTA DE INMUEBLES DESTINADAS PARA EL SECTOR TURÍSTICO.	VALENTINA JOSEFINA SOSA BRICEÑO, FRANCISCO JAVIER LOVERA GARRIDO	637265
E/2021-35054	21/6/21	INVERSIONES HALBEL	SERVICIOS DE BIENES RAÍCES, ADMINISTRACIÓN DE INMUEBLES, COMPRA Y VENTA DE INMUEBLES, CONSTRUCCIÓN Y DESARROLLO INMOBILIARIO.	ELBA ESPINAL- FERNANDEZ	638270
E/2021-32789	9/6/21	INVERSIONES HEYMARA	COMPRA Y VENTA DE VEHÍCULOS, FINANCIAMIENTOS DE VEHÍCULOS Y VENTA DE SEGUROS	MAYRA ROSA RIJO MOTA	636490
E/2021-31247	10/6/21	INVERSIONES INMOBILIARIAS RIMAFER	SERVICIOS DE BIENES RAICES, PRESTAMOS PERSONALES, PRESTAMOS CON GARANTIAS, PRESTAMOS HIPOTECARIOS, COMPRA Y VENTA DE TERRENOS.	FERNANDO FELIZ REYES	636768
E/2021-27103	9/6/21	INVERSIONES JAPER GROUP	PRESTAMOS PERSONALES, PRESTAMOS HIPOTECARIOS, FINANCIAMIENTOS, CONSTRUCCION, BANCA DE LOTERIA, VENTA DE CASAS, APARTAMENTOS Y SOLARES.	JOSE AGUSTIN PEREZ CRUZ	636585
E/2021-33319	10/6/21	INVERSIONES JMA NAVES PC	CONSTRUCCIÓN, VENTA, ALQUILER Y ADMINISTRACIÓN DE EDIFICACIONES TIPO ALMACÉN.	EDDY MANUEL MELO GUEVARA, JUAN CARLOS ROMERO MATOS	636962
E/2021-33815	15/6/21	INVERSIONES JULIA TERESA	BRINDAR SERVICIO DE ALOJAMIENTO, MANTENIMIENTO Y ADMINISTRACIÓN DE PROPIEDADES INMOBILIARIAS. SERVICIO DE JARDINERÍA.	ROSA YOSELI SANCHEZ LUPERON	637612
E/2021-31382	8/6/21	INVERSIONES KUNDALINI	PRODUCCIÓN Y VENTA DE HELADOS ARTESANALES, SERVICIOS TECNOLÓGICOS Y COMPUTARIZADO EN GENERAL, COMPRA Y VENTA DE DIVISAS.	INVERSIONES KUNDALINI, SRL	636226
E/2021-34011	15/6/21	INVERSIONES LA PEÑA BAVARO	VENTA DE BEBIDAS Y PRODUCTOS ALIMENTICIOS, SERVICIOS DE LIMPIEZA, COMPRA, VENTA Y ADMINISTRACIÓN DE PROPIEDADES, SERVICIOS DE REPRESENTACIÓN Y ASESORÍA COMERCIAL.	TUSIDES SANTANA FRANCISCO	637399
E/2021-32152	11/6/21	INVERSIONES LEGALES DEL PARAISO	TENEDORA DE BIENES MUEBLES E INMUEBLES.	SOCRATES ORLANDO RODRIGUEZ LOPEZ	636581
E/2021-31631	10/6/21	INVERSIONES MACOR	DESARROLLO, CONSTRUCCIÓN, COMERCIALIZACIÓN, PROMOCIÓN, ADMINISTRACIÓN, OPERACIÓN Y VENTAS DE PROYECTOS TURISTICOS.	JEAN CARLOS BIENVENIDO COROMINAS YEARA, GERARD II MONTOLIO RAMIREZ	636857
E/2021-32724	9/6/21	INVERSIONES MAGESTREC	SERVICIOS DE COMERCIALIZACIÓN, ELABORACIÓN, EMPAQUE, DISTRIBUCIÓN, PROMOCIÓN, COMPRA, VENTA, IMPORTACIÓN, EXPORTACIÓN DE: PRODUCTOS DE CONSUMO MASIVO.	FRANCISCO ALEJANDRO LEBREAULT ACEVEDO	636445
E/2021-33322	10/6/21	INVERSIONES MATIAS ROSADO	IMPORTACIONES Y VENTA DE TODO TIPO DE VEHICULOS DE MOTOR Y MOTOCICLETA Y BICICLETAS, SUS REPUESTOS Y ACCESORIOS, COMPRA Y VENTA DE MUEBLES E INMUEBLES.	INVERSIONES MATIAS ROSADO, S.R.L.	636974
E/2021-34150	18/6/21	INVERSIONES MULTIPLES GABRIEL RODRIGUEZ	SERVICIOS DE PRESTAMOS EN GENERAL E INVERSIONES.	VANESSA GABRIEL OGANDO	638259
E/2021-35079	21/6/21	INVERSIONES MÚLTIPLES TOLENTINO, INMTO	SERVICIOS DE BIENES RAÍCES E INVERSIONES.	JOSE ALBERTO TOLENTINO OLEA	638294
E/2021-34395	16/6/21	INVERSIONES OASIS	SERVICIOS DE DESARROLLO, CONSTRUCCIÓN, COMERCIALIZACIÓN DE PROYECTOS RESIDENCIALES, COMERCIALES.	INVERSIONES OASIS, S.R.L.	637710
E/2021-29704	17/6/21	INVERSIONES PAULINO JAVIER	SERVICIOS DE PRÉSTAMOS PERSONALES, COMERCIALES, FINANCIAMIENTOS E HIPOTECAS	ERICKSON PAULINO JAVIER	638004
E/2021-35086	21/6/21	INVERSIONES REYCHEL	GESTIÓN INMOBILIARIA EN GENERAL. COMPRA Y VENTA DE INMUEBLES, ADMINISTRACIÓN Y ALQUILER DE CASAS Y VILLAS.	WALLY EDWARD LEROY NINA	638317
E/2021-34819	18/6/21	INVERSIONES RODRIESCARFULLER	SERVICIOS DE PRODUCTOS DE PAPEL, SUMINISTROS DE OFICINA, EQUIPO DE ASEO, SUMINISTROS DE ASEO Y LIMPIEZA.	JUAN ARTURO RODRIGUEZ ESCARFULLER	638096
E/2021-31364	10/6/21	INVERSIONES RODRÍGUEZ NINA	DESARROLLO E IMPLEMENTACIÓN DE PROYECTOS DE INFRAESTRUCTURA E INGENIERÍA CIVIL.	JUAN VICENTE RODRÍGUEZ NINA	636802
E/2021-32901	9/6/21	INVERSIONES RUIZ CEDEÑO & ASOCIADOS-IRCA	SERVICIOS LEGALES Y JURÍDICOS EN GENERAL	SANTA SILVIA RUIZ DE HINOJOSA	636579
E/2021-33051	10/6/21	INVERSIONES SHANGDIAN	VENTA DE PRENDAS DE VESTIR, CALZADOS Y ACCESORIOS.	LIGENG LIN	636662
E/2021-34394	16/6/21	INVERSIONES SOTO NIVAR	ADMINISTRACIONES Y VENTAS DE PROPIEDADES INMOBILIARIAS.	MARIO GUILLERMO NIVAR, FRANCISCA SOTO ACOSTA	637701
E/2021-31906	8/6/21	INVERSIONES TECH SPOT DOMINICANA	VENTAS AL POR MAYOR Y AL DETALLE DE ARTICULOS ELECTRONICOS, REPARACION Y SERVICIO A EQUIPOS ELECTRONICOS, COPIADOS DE LLAVES.	KELVIN ARIEL LOPEZ LOPEZ, ANDRES ESTEBAN DE LOS SANTOS PEÑA	638351
E/2021-27148	11/5/21	INVERSIONES TEJEDA VALERA, F D	VENTA, DISTRIBUCIÓN Y COMERCIALIZACIÓN DE MATERIAL GASTABLE Y PRODUCTOS DE OFICINA EN GENERAL, TECNOLOGÍA.	INVERSIONES TEJEDA VALERA INTEVAL, S.R.L.	637505
E/2021-30526	9/6/21	INVERSIONES THESAR-AE	SERVICIOS DE PELUQUERÍA EN GENERAL. SERVICIOS DE TRATAMIENTO DE BELLEZA, SERVICIOS DE ESTÉTICA, MASAJES, SPA, CENTRO DE CEJAS Y NAIL BAR.	YESENIA YVETTE SUERO PEÑA DE FELIZ	636469
E/2021-31590	2/6/21	INVERSIONES TRANSA	VENTA DE MATERIALES PARA LA TERMINACION DE CONSTRUCCIONES DE EDIFICACIONES Y AFINES.	CARLOS FERMIN SANTOS RODRIGUEZ, INVERSIONES TRANSA S A	638355
E/2021-33072	10/6/21	INVERSIONES VANCUVER	PRESTAR SERVICIOS EN INSTALACIONES DE CABLES DE TELECOMUNICACIONES, ASÍ COMO LA INSTALACIÓN DE TELÉFONOS, CABLE E INTERNET.	DENYS LISSELOTT MORETA JIMENEZ	636677
E/2021-31883	10/6/21	INVERSIONES Y BIENES RAICES SANCHEZ CEDANO	PRESTAMOS, HIPOTECAS, COMPRA Y VENTA DE CASA, VILLAS, SOLARES Y PRESTAMOS EN PEQUEÑAS Y GRANDES CANTIDADES, PRESTAMOS PERSONALES.	YESENIA SANCHEZ CEDANO	636729
E/2021-32418	8/6/21	INVERSIONES Y SERVICOS GARB CARRAS	INVERSIONES TALES, COMO: PRESTAMOS DE MENOR CUANTÍA, COMPRA Y VENTA DE SOLARES, APARTAMENTOS, CASAS, SERVICIOS JURÍDICOS.	XAVIER ANTONIO FELIZ CARRASCO	636211
E/2021-33163	10/6/21	INVERSIONES YEDY	PRÉSTAMOS HIPOTECARIOS, PRENDARIOS, PERSONALES Y COMERCIALES, VENTA Y FINANCIAMIENTO DE PROYECTOS MOBILIARIOS E INMOBILIARIOS.	FELIBERTO AGUSTIN YEDY	636725
E/2021-35053	21/6/21	INVERSIONESFLORIANCRUZ	COMPRA, VENTA, IMPORTACION, DISTRIBUCION DE VEHICULOS NUEVOS Y USADOS, ASI COMO LA VENTA Y LA IMPORTACION DE MOTOCICLETAS.	ANA KAREN DE LEON DE FLORIAN, YORDY JOAN FLORIAN CRUZ	638269
E/2021-27679	18/6/21	INVESMENTS TRINIDAD A & T	COMPRA Y VENTA ARTÍCULOS DE HIGIENE, CLORO, TREMENTINA, ACE, JABÓN, JABÓN LÍQUIDO, DESINFECTANTE, PAPEL DE BAÑO.	ALEXANDRO TRINIDAD NOVA	638253
E/2021-32810	15/6/21	INVESTMENT TECHNOLOGY SERVICE INTSER	ASESORÍA FINANCIERA, DE INVERSIÓN EN SOFTWARE Y TECNOLOGÍAS DE LA INFORMACIÓN. COMPRA, VENTA, DESARROLLO Y EXPLOTACIÓN COMERCIAL DE LOS MISMOS.	RAIDY MICHELLE DIAZ MEJIA, ALEX JHONSON OGUISTEN GUEVARA	637444
E/2021-33020	9/6/21	ISLAW	CONSULTORÍA JURÍDICO-REGULATORIA Y AMBIENTAL.	WILLIAM MATIAS RAMIREZ	636649
E/2021-35015	18/6/21	ISMALT ASESORES & CONTRATISTA	EMPRESA CONTRATISTA Y ASESORÍA EN EL ÁMBITO LA CONSTRUCCIÓN Y ASESORÍA FINANCIERA.	CRISTIAN JAIRO NUÑEZ GUILLIANI, SAIRY ALEXANDER LEGER RAMIREZ	638240
E/2021-35119	21/6/21	ITELLE	SERVICIOS DE MARKETING, TEXT MARKETING, PUBLICIDAD DIGITAL, PUBLICIDAD EN GIMNASIOS, COMMUNITY MANAGEMENT, DISEÑO GRÁFICO Y ANIMACIONES.	EDWIN HUMBERTO ENCARNACION VALDEZ	638368
E/2021-34086	15/6/21	IVY MONTESSORI	SERVICIOS EDUCATIVOS, RECREATIVOS, DE SUPERVISIÓN Y ESTIMULACIÓN PARA NIÑOS.	ARISMABEL BALDERA RODRIGUEZ	637437
E/2021-32744	9/6/21	IXELLES MGMT LIMITED	INVERSIONES INMOBILIARIAS, COMPRA Y VENTA DE PROPIEDADES E INVERSIONES Y OPERACIÓN DE COMPAÑÍAS QUE REQUIEREN CAPITAL.	LAURENT LAWRENCE JULES	636460
E/2021-33409	15/6/21	IZMIR GLOBAL TRADE GROUP	IMPORTACIÓN DE MISCELÁNEOS TALES COMO: MATERIALES DE CONSTRUCCIÓN, ARTÍCULOS DE FERRETERÍA, EQUIPOS Y MATERIALES ELÉCTRICOS.	EDWIN RATZEL REYES FERRERAS	637481
E/2021-33187	10/6/21	IZMIT GROUP	COMPRA, VENTA, ADMINISTRACIÓN, INVERSIÓN, PROMOCIÓN, DESARROLLO, EXPLOTACIÓN Y FINANCIAMIENTO DE BIENES RAÍCES.	BIANCA SOFIA THOMAS LINARES	636741
E/2021-34581	17/6/21	J & T AUTO SERVICE	CENTRO TALLER DE PINTURA Y REPARACIÓN AUTOMOTRIZ. SERVICIOS DE DESABOLLADURA, REPARACIÓN, MANTENIMIENTO, MECÁNICA EN GENERAL.	JORGE LUIS JIMENEZ ANTIGUA	637855
E/2021-30452	27/5/21	J+J. W.J.F GROUP	ES UNA COMPAÑÍA COMERCIALIZADORAS MULTIFUNCIONAL, PRESTACIÓN DE SERVICIOS Y VENTAS DE VARIAS NATURALEZAS.	WILKINS JOSE FRIAS, JUAN FRANCISCO JOSE FRIAS	637086
E/2021-29155	11/6/21	JAAMIRTECH MULTISERVICIOS	VENTA DE EQUIPOS TECNOLÓGICOS, ELÉCTRICOS Y ELECTRÓNICOS, ASESORÍAS TÉCNICAS EN DESARROLLO E INSTALACIONES DE TECNOLÓGICAS.	RUBEN DARIO BRITO REYNOSO	636942
E/2021-32224	17/6/21	JACKIRIS.BC HAIRS AND STYLE	SERVICIOS DE SALON DE BELLEZA, VENTA DE ARTÍCULOS DE BELLEZA Y COSMÉTICOS, TIENDA DE ROPA, IMPORTADORAS DE ROPA.	IRIS JACQUELINE BELTRE CARO	638050

[210] EXP.	[220] SOL. FECHA		[510] ACTIVIDAD	[730] SOLICITANTE	[111] REGISTRO
E/2021-32547	8/6/21	JADA RENT CAR	RENTA DE VEHÍCULOS	CARLOS MANUEL VENTURA CARTAGENA	636291
E/2021-33478	11/6/21	JADORE RECOVERY HOUSE	CASA DE REPOSO POST OPERATORIO, REALIZAREMOS EL SERVICIO DE CUIDADO DE PERSONAS LUEGO DE OPERARSE Y DAREMOS ASISTENCIA A SU CUIDADO.	JEURYS LEOFIL MARTINEZ, JAHAIRA ACEVEDO	636957
E/2021-27480	10/6/21	JAIME LANTIGUA INMOBILIARIA	CONSTRUCCIÓN, VENTA, ALQUILER Y ADMINISTRACIÓN DE PROPIEDADES.	JAIME LANTIGUA ÁNGELES	636694
E/2021-21064	8/6/21	JALKCA	CONSTRUCCIÓN, ADMINISTRACION Y VENTA DE EDIFICACIONES	JOSHUA JOSE PEREZ PEREZ	636296
E/2021-28531	25/5/21	JALO POWER	VENTA, COMERCIALIZACIÓN, IMPORTACIÓN, EXPORTACIÓN DE ARTÍCULOS DE FERRETERÍA, PINTURA, ELÉCTRICOS.	HECTOR LORENZO DE LOS SANTOS POLANCO	636277
E/2021-32906	21/6/21	JAN CARFER SPORT	SERVICIOS DE VENTA DE ROPA PARA HOMBRES, CALZADOS, CARTERAS, PERFUMES, RELOJES Y ACCESORIOS.	JAN CARLOS FERNANDEZ RODRIGUEZ	638456
E/2021-32797	11/6/21	JARABACOA RIVER CLUB & HOTEL JRCH	SERVICIO DE HOSPEDAJE, EXPENDIO DE COMIDAS Y BEBIDAS SERVICIO DE ENTRETENIMIENTO TURISTICO.	BABY CARABALLO JARABACOA - RIVER CLUB & RESORT, S.R.L.	636928
E/2021-26542	21/6/21	JARAWI BY JUAN IBARRA	REGISTRAR, REPRESENTAR, IMPORTAR, DISTRIBUIR, COMERCIALIZAR, FABRICAR, ALMACENAR, MAQUILAR, EXPORTAR PRODUCTOS.	JUAN ENRIQUE IBARRA BLANCO	638474
E/2021-26765	8/6/21	JARDÍN INFANTIL JAQUE	SERVICIO DE CUIDO DE NIÑOS, SALA DE TAREA.	JUANA JACQUELINE FELIZ CARRASCO	636232
E/2021-32922	9/6/21	JASPE	VENTAS DE ROPAS, ZAPATOS, CARTERAS, ARTÍCULOS DEL HOGAR, ARTÍCULOS DE DECORACIÓN DE CUMPLEAÑOS, ACCESORIOS DE BELLEZA.	GENESIS ESTHER LUGO	637965
E/2021-30801	16/6/21	JAYN AUTO IMPORT	IMPORTACION, COMPRA Y VENTA DE VEHICULOS DE MOTOR NUEVOS Y USADOS.	JOSUE ABRAHAM II PEÑA CRUZ	637595
E/2021-34752	21/6/21	JC FERREIRA & AGUILERA MATERIALES DE CONSTRUCCIÓN Y LAMINADOS	IMPORTACIÓN Y VENTA DE MATERIALES DE CONSTRUCCIÓN, PISOS, LAMINADOS, SHIROCK, LAMINADOS DE PAREDES.	JONATHAN ANTONIO FERREIRA BONILLA, CESAR AUGUSTO AGUILERA ORTIZ	638387
E/2021-32219	14/6/21	JCAST COMUNICACIONES	REPARACION Y VENTA DE CELULARES Y ACCESORIOS.	LUIS MANUEL ORTIZ ESPINOSA	637319
E/2021-27909	14/5/21	JCI SOLAR	IMPORTACIÓN, FABRICACIÓN Y VENTA DE PANELES SOLARES INCLUYENDO COMPONENTES Y ACCESORIOS DE LOS MISMOS.	FRANKLYN AMAURY POLANCO BATISTA	636673
E/2021-30289	10/6/21	JESDUOT PALM	COMPRA Y VENTA DE INMUEBLES, PRESTAMOS HIPOTECARIOS Y ASUNTOS INMOBILIARIOS EN GENERAL.	JESUS DE LA ORDEN VICENTE	636696
E/2021-32479	8/6/21	JEST VAPE	VENTA DE CIGARRILLOS ELECTRÓNICOS Y SUS ACCESORIOS.	JESUS MIGUEL TIBURCIO BATISTA	636242
E/2021-33922	16/6/21	JF AGROCOMERCIAL DE GANADO	COMPRA, VENTA Y ASESORÍA DE TEMAS RELACIONADOS CON EL GANADO VACUNO, OVINO, CAPRINO, PORCINO, ACUÍCOLA, FINCAS, PRODUCTOS LECHEROS.	JORGE LUIS FORTUNA FRANCO	637923
E/2021-32096	8/6/21	JGORGANICA	ELABORACION DE PRODUCTOS CAPILARES TALES COMO: SHAMPOO, RINSE, TRATAMIENTOS, LEVEN, GOTICA, GOTERO, LASEADOR.	JOSELYN AGUSTINA GARCÍA CAIRO	636432
E/2021-33228	10/6/21	JHOSUAMEL AUTOPARTS	IMPORTACIÓN, EXPORTACIÓN, COMPRA, VENTA, FABRICACIÓN Y COMERCIALIZACIÓN DE PIEZAS DE FIBRA DE VIDRIO PARA VEHÍCULOS.	JHOSUAMEL SERRATA RAMOS	637379
E/2021-33769	21/6/21	JICARARD	CONFECCIÓN Y ASESORÍA DE ARTÍCULOS DE BISUTERIAS, PRENDAS DE VESTIR Y PLANTAS ORNAMENTALES. SU COMPRA, VENTA, IMPORTACIÓN.	MIRIAM RAFAELINA CASTILLO ANGELES	638336
E/2021-26498	15/6/21	JIMENEZ SUERO SUPLIDORA	COMERCIALIZACIÓN DE MATERIAL DE LIMPIEZA, PAPELERÍA, ADORNOS, ACCESORIOS Y ÚTILES DE COCINA.	CESAR JIMENEZ GUZMAN	637393
E/2021-24357	11/6/21	JIMROS REAL ESTATE INVESTMENT	CONSTRUCCIÓN Y ASESORÍA DE TODO TIPO DE EDIFICACIONES, COMPRA, VENTA, ALQUILER Y ADMINISTRACIÓN DE PROPIEDADES INMOBILIARIAS.	JIMMY ROSARIO BERNARD	637038
E/2021-33174	18/6/21	JJ GEOTECNIA & MENSURA CONSULTING	EMPRESA DEDICADA A TODO TIPO DE SERVICIOS GEODÉSICOS, MENSURAS, DESLINDE, SANEAMIENTOS, TASACIÓN.	JULIO DAMIAN JIMENEZ TATIS	638058
E/2021-27812	9/6/21	JJ TODO DELIVERY ENTERPRISE	SERVICIO DE INTERMEDIACIÓN DELIVERY EN COMPRAS EFECTUADAS POR USUARIOS TANTO DE FORMA ONLINE O VÍA TELEFÓNICA.	JOSE AGUSTIN FAMILIA LIRIANO	636599
E/2021-33467	11/6/21	JJB COLCHONERIA	VENTA DE TODO TIPO DE MATERIALES PARA LA TAPICERÍA EN GENERAL. REPARACIÓN Y VENTA DE COLCHONES.	JUAN JOSE BALDERA CUSTODIO	636952
E/2021-32372	11/6/21	JM MEJIA RESTAURANT	VENTA DE COMIDA COCIDA, CRUDA Y ALIMENTOS EN GENERAL.	MAXIMINA MEJIA	636856
E/2020-46355	14/6/21	JMZ SUPPLIER SERVICE AND CONTRUSIONS	SUPLIDOR DE ARTÍCULOS DE OFICINAS, COMERCIALIZACIÓN DE MATERIALES DE OFICINAS, INSUMOS MÉDICOS, PRODUCTOS DE LIMPIEZA.	JUAN RAMÓN ZAPATA PAULINO	637293
E/2021-26568	10/5/21	JNN BOARD	ELABORACIÓN DE TABLAS DE EMBUTIDOS, POSTRES Y OTROS COMESTIBLES PARA TODO TIPO DE EVENTOS Y ACTIVIDADES SOCIALES.	JOHELAINY JAIMINA NOVAS NIVAR	636419
E/2020-7410	16/6/21	JONH DARLING ELECTRONIC	REPARACIÓN DE RADIOS, TELEVISIÓN, INSTALACIÓN DE MÚSICA, BOCINAS, REPARACIÓN Y VENTA DE INVERSORES, CÁMARAS DE SEGURIDAD.	JONATHAN RAUNEL GALVEZ DOMINGUEZ	637733
E/2021-29583	16/6/21	JOPAU FRUTMAS	COMPRA Y VENTA DE PRODUCTOS AGRÍCOLA.	ROSELIN JOSE CUSTODIO	637686
E/2021-28553	18/5/21	JOSAURA	COMPRA Y VENTA DE PROPIEDADES INMOBILIARIAS, CONSTRUCCIÓN EN GENERAL Y ADMINISTRACIÓN DE PROPIEDADES.	JOSAURA, SRL	638000
E/2021-32577	8/6/21	JOSE A. ROJAS Y ASOCIADOS	DISEÑO,CONSTRUCCION,SUPERVISION, ASESORIA, DE OBRAS DE INGENIERIA EN GENERAL, GESTIONES DE BIENES RAICES.	JOSE A. ROJAS Y ASOCIADOS,SRL	636297
E/2021-33208	10/6/21	JOSE ALIX T SUPLIDORES ELECTRÓNICOS	VENTA AL POR MAYOR DE EQUIPOS DE SONIDO, RADIO Y TELEVISIÓN, COMUNICACIONES Y TODO LO RELACIONADO CON EL OBJETIVO PRINCIPAL.	JOSE ALIX T SUPLIDORES ELECTRONICOS, S.R.L.	636760
E/2021-31035	14/6/21	JOSE CATALIZADORES	COMPRA Y VENTAS DE PIEZAS USADAS PARA VEHÍCULOS CON ESPECIALIDAD EN CATALIZADORES Y MOFLES.	JOSE MIGUEL DURAN RODRIGUEZ	637106
E/2021-31802	16/6/21	JOSE D' ROSA AUTOS	VENTA E IMPORTACIÓN DE VEHÍCULOS	JOSE GUEVARA DE LA ROSA	637782
E/2021-30458	10/6/21	JOSH VLADIS	VENTA DE TODO TIPO DE BEBIDAS Y COMIDAS.	BERTHA FRANCISCO SANTANA	636779
E/2021-34961	18/6/21	JOSNIL	CENTRO DE SERVICIOS AUTOMOTRIZ, SERVICIOS DE MECÁNICA AUTOMOTRIZ GENERALES Y ESPECIALES, ELECTRÓNICA Y ELECTRICIDAD AUTOMOTRIZ.	DAVID RAMON LEAL ANGARITA	638154
E/2021-33792	16/6/21	JOUELSSOLUTIONS AND IMPORT	IMPORTACION, EXPORTACION Y COMERCIALIZACION DE PRODUCTOS TALES COMO: INSUMOS MEDICOS, MEDICAMENTOS, PRODUCTOS AGRICOLAS.	JOUEL ROBIN SIME REYES	637660
E/2021-29798	8/6/21	JOVENES EN ACCION PARA EL DESARROLLO DE ANSONIA J.A.D.A	ENTIDAD SIN FINES DE LUCRO.MEJORAR LAS CONDICIONES DE VIDA DE LOS INTEGRANTES DE LA ASOCIACIÓN, FORTALECER LA ASOCIACIÓN.	ESMIRNA BELTRE GERALDO	636228
E/2021-35068	21/6/21	JOVMA	ASOCIACIÓN SIN FINES DE LUCRO DEDICADA AL SERVICIO DE LAS PERSONAS ENVEJECIENTES A TRAVÉS DE LA PRESTACIÓN DE ATENCIONES MÉDICAS.	MAYRA LLOVANY MARTINEZ MALDONALDO DE TORRES	638287
E/2021-32464	15/6/21	JPRO SOLUTIONS	DISEÑO DE PÁGINAS WEB, DISEÑO GRÁFICO, PROGRAMACIÓN DE APLICACIONES WEB Y MÓVILES, REGISTRO DE DOMINIOS.	JEAN CARLOS MELLA VIERA	637517
E/2021-33186	15/6/21	JR LIRIANO & ASOCIADOS-CONSULTORES FINANCIEROS E IMPOSITIVOS	SERVICIOS DE CONTABILIDAD Y TENEDURÍA DE LIBROS, AUDITORIA Y ASESORÍA FISCAL.	JUNIOR ENRIQUE LIRIANO MINYETTY	637472
E/2021-33327	11/6/21	JRHM CELL TECHNOLOGY CENTER	COMERCIO: VENTAS AL POR MAYOR Y AL DETALLE DE CELULARES INTELIGENTE	JUAN RAFAEL HERNANDEZ MARTINEZ	638265
E/2021-26092	9/6/21	JRI VOLAGE ELECTRIC	ES UNA EMPRESA DEDICADA A LA VENTA DE ARTICULOS DE FERRETERIA, SERVICIOS DE MANTENIMIENTO E INSTALACION DE AIRES ACONDICIONADOS.	JOSE JOAQUIN ROSARIO INFANTE	636645
E/2021-32231	7/6/21	JS, POLANCO, SUERO & ASOCIADOS	SERVICIOS DE CONTABILIDAD; DECLARACIONES, AUDITORÍA Y ASESORÍA FISCAL	JOSE ALBERTO POLANCO MORALES, RAQUEL ALTAGRACIA SUERO REYES	637158
E/2021-27936	11/6/21	JSG MULTI FARMA	PRODUCCIÓN, EMPAQUE, EXPORTACIÓN E IMPORTACIÓN, COMPRA Y VENTA, COMERCIALIZACIÓN, DE TODO TIPO DE PRODUCTOS FARMACÉUTICOS.	JAVIER JOSE SANTIAGO GOMEZ	637009
E/2021-32321	7/6/21	JUAN DOLIO VILLAGE BY U2HOMES	PROMOCIÓN, DESARROLLO Y VENTA DE PROYECTOS TURÍSTICOS, ADMINISTRACIÓN, EVALUACIÓN Y CONSTRUCCIÓN DE LOS PROYECTOS.	GENARO JULIO PEREZ NEIHARDT	638183
E/2021-25533	9/6/21	JUAN FRANCISCO PICHARDO INVERSIONES & NEGOCIOS.	SERVICIOS DE PRÉSTAMOS HIPOTECARIOS, PRENDARIOS, INVERSIONES DE TODO TIPO Y COMPRA VENTA DE MONEDAS EXTRANJERAS.	JUAN FRANCISCO PICHARDO ADON	636621
E/2021-33032	10/6/21	JUAN RIVERA AUTOS	IMPORTACIÓN, COMPRA Y VENTA DE VEHÍCULOS DE MOTOR NUEVOS Y USADOS. FINANCIAMIENTO, AUTODETAILING, MECÁNICA Y PINTURA AUTOMOTRIZ.	JUAN MANUEL RIVERA GIL	636652
E/2021-34080	15/6/21	JULIO ALBERTO AUTO IMPORT	COMPRA, VENTA, IMPORTACIÓN Y COMERCIALIZACIÓN DE VEHÍCULOS DE MOTOR.	JULIO ALBERTO FELIZ MERCEDEZ	637435
E/2021-32968	15/6/21	JUMERPA CONSTRUCTORA	SERVICIO Y CONSTRUCCIÓN DE OBRAS CIVILES.	JULIA MERCEDES PIMENTEL ALMONTE	637511
E/2021-34754	17/6/21	JUNATTO COMPANY	FABRICACIÓN DE JABONES Y PRODUCTOS COSMÉTICOS.	JULISSA AMARILIS LOCKHART MUÑOZ	638013
E/2021-5909	4/2/21	JUNGLEMAN	ELABORACION Y VENTA DE OBJETOS DE MADERA Y RESINA. VENTA DE ACCESORIOS, ROPA Y COSMETICOS.	HANSEL JIMENEZ CUETO	638488
E/2021-34585	17/6/21	JUNTA DE CONDOMINIO RESIDENCIAL ALBERT 1ERO	SIN FINES DE LUCRO. ADMINISTRACION DEL CONDOMINIO RESIDENCIAL ALBERT 1ERO, CONTRIBUIR A LOGRAR LA PARTICIPACIÓN CONCIENTE DE LOS MIEMBROS DEL RESIDENCIAL.	JOSUE DAVID SANTANA ARACENA	637860
E/2021-34691	17/6/21	JUNTA DE VECINOS EL PROGRESO LAS GUAMAS DE NISIBON	GESTIONAR LA SOLUCIÓN DE PROBLEMAS DE LA COMUNIDAD. PROPONER Y EJECUTAR PROYECTOS QUE BENEFICIEN A LOS VECINOS.	DOMINGA SANTANA CEDEÑO	638041
E/2021-33675	14/6/21	JUNTA DE VECINOS NUESTA SEÑORA DE FATIMA	ORGANIZACIÓN SIN FINES DE LUCRO LA CUAL SE DEDICA AL DESARROLLO DE LA COMUNIDAD, AYUDAR A PERSONAS DE ESCASOS RECURSOS.	PEDRO HERNANDEZ SERRANO	637118
E/2021-34527	17/6/21	JUNTA DE VECINOS RESIDENCIAL LAS DIANAS JUVEDI	ORGANIZACIÓN COMUNITARIA SIN FINES DE LUCRO QUE REPRESENTA A LAS PERSONAS QUE RESIDEN EN EL SECTOR, PROMOVER EL DESARROLLO DE LA MISMA.	ELBA MARITZA REYNOSO REYES	637806
E/2021-34312	16/6/21	JUNTA DE VECINOS VALLE DE LUZ	SIN FINES DE LUCRO. LA JUNTA DE VECINOS VALLE DE LUZ, SERÁ UNA INSTITUCIÓN DEDICADA A LA MEJORA CONSTANTE DE LA COMUNIDAD.	DOMINGO PEREYRA DAMIAN	637637
E/2021-33774	14/6/21	JUST ROCK, READ INK.	DISTRIBUCION DE ARIVOS MUTIMEDIA DE AUDIO VIDEO,CORTA O LARGA DURACION, MEDIANTE SISTEMA DE REDIFUSION.	ROSSANNA LISELOT READ VAZQUEZ	637188
E/2021-32130	16/6/21	KACHIS BEAUTY NAILS BAR	SERVICIOS DE CENTRO DE BELLEZA Y UNAS, REALIZAMOS POSTURA DE EXTENSIONES, CORTES DE PELO, MECHAS, PEINADOS ELABORADOS, TRENZAS BALAYAGE.	WINIFER ESCARLE DE JESUS CALCAÑO	637849
E/2021-34441	16/6/21	KAGÉ ESTHETIC SERVICE	CENTRO PARA EL CUIDADO DE LA PIEL, DEPILACIÓN LÁSER, ONICOMICOSIS, BOTOX, PEELING, ALOPECIA, MELASMA, ACNÉ, HILOS TENSORES, LIMPIEZA FACIAL.	SABRINA IRENE HERRY	637744
E/2021-31969	18/6/21	KALDI COFFEE	VENTA DE CAFÉ DE ESPECIALIDAD, TOSTADAS, WAFFLE, JUGOS NATURALES, CERVEZAS Y CÓCTELES, BATIDAS Y POSTRES.	ESTEFANY ALTAGRACIA RODRÍGUEZ GUZMÁN, RONY GABRIEL GUZMÁN RODRÍGUEZ	638198
E/2021-32470	8/6/21	KALTECH DOMINICAN	REVESTIMIENTO DE MOLINOS Y SERVICIOS TÉCNICOS DE MINAS.	DAVID PAUL KING, GREGORY BRUCE KINGDON	636234
E/2021-33933	14/6/21	KATHERIN CORONA ESTUDIO	BRINDAR SERVICIOS DE DISEÑO Y DECORACIÓN DE ESPACIOS, EVENTOS Y ACTIVIDADES.	KATHERIN ELISA LUCIA DEL PILAR VENTURA CORONA	637316
E/2021-30025	14/6/21	KATHNALBA REAL ESTATE	COMPRA Y VENTA DE PROYECTOS INMOBILIARIOS, ADMINISTRACION DE PROPIEDADES, CONDOMINIOS, ALQUILERES Y MANTENIIENTO DE PROPIEDADES.	KATTY ALTAGRACIA NADAL SANCHEZ, KATHERIN LUCIA BALBUENA NADAL	637138
E/2021-31191	31/5/21	KAYAK RIVER ADVENTURES	COMERCIALIZACIÓN DE SERVICIOS TURÍSTICOS, EXCURSIONES, TRANSPORTE, RELACIONADOS CON LA EXCURSIÓN A LOS RÍOS DEL PAÍS.	KAYAK RIVER ADVENTURES, E.I.R.L	637500
E/2021-33965	15/6/21	KAYÚ	FABRICACIÓN, VENTA Y DISTRIBUCIÓN DE TODO TIPO DE ALIMENTOS Y BEBIDAS; VENTA DE QUESO DE ORIGEN VEGANO.	FRANCISCO JOSE GONZALEZ ACEVEDO	638108
E/2021-31090	2/6/21	KEF MERCANTIL CARACOLI	VENTA AL POR MAYOR Y DETALLE DE ARTÍCULOS FERRETERO, IMPORTACIÓN Y EXPORTACION DE ARTÍCULOS DE FERRETERO	KERNNYS MARMOLEJOS JAQUEZ	637864
E/2021-35171	21/6/21	KEMURY VAPE SHOP	COMPRA, VENTA, COMERCIALIZACIÓN E IMPORTACIÓN DE CIGARRILLO ELECTRÓNICO, VAPER, LIQUIDO, ALGODÓN, ESPRINES, BATERÍAS PARA VAPER.	JONATHAN ANDRES CASTRO SANCHEZ	638394
E/2021-30056	25/5/21	KEPOLREY INVERSIONES	BIENES RAICES, INVERSIONES.	KENIDA DE JESUS POLANCO REYES DE VILLALONA	634219
E/2021-31634	2/6/21	KERAVEN PROFESIONAL	FABRICACIÓN, DISTRIBUCIÓN Y VENTAS DE PRODUCTOS DE BELLEZA:COSMÉTICOS; PRODUCTOS CAPILARES, CREMAS , JABONES, COLÁGENO Y AFINES.	DANTE DAVID SARES JIMENEZ	636938
E/2021-32900	18/6/21	KERSAN & ASOCIADOS	PAGOS DE SERVICIOS DE : AGUA, INTERNET, ENERGIA ELECTRICA, TELEFONO.	KEREN ALTAGRACIA DE LOS SANTOS MANZUETA	638250
E/2021-33897	17/6/21	KEYLA MABEL MARTINEZ	SERVICIOS DE BELLEZA.	KEILA MABEL MARTINEZ MACEO	638086
E/2021-34551	17/6/21	KGA GROUP	ELABORACION Y VENTA DE PRODUCTOS DE LA HARINA, VENTA DE MATERIALES DE OFICINAS, VENTAS DE MATERIALES DE LIMPIEZA.	KENNY ALEXANDER GUILBE ALVAREZ	637835
E/2021-33505	11/6/21	KHIARALYZ COFEE BAR	VENTAS DE TODO TIPO DE CAFES, BEBIDAS ALCOHOLICAS Y NO ALCOLICAS Y SNAK.	PURA DE JESUS PAULINO DE PAULINO, JUANA PAULINO DE LORA	636996
E/2021-26374	17/6/21	KICK´AZ RD	VENTA DE CALZADOS, CORREAS, BOLSOS DE TODOS TIPOS, ROPA Y ACCESORIOS DE CUERO.	JOSEPH SAMUEL STAFFORD	637903

[210] EXP.	[220] SOL. FECHA	[561] NOMBRE COMERCIAL	[510] ACTIVIDAD	[730] SOLICITANTE	[111] REGISTRO
E/2021-34274	16/6/21	KIDUNION	ASOCIACIÓN SIN FINES DE LUCRO DEDICADA A MEJORAR EL ACCESO A LA EDUCACIÓN DE LOS NIÑOS CON POCOS RECURSOS.	JOSÉ ARMANDO GUILLEN PEREZ	637603
E/2021-30034	9/6/21	KIMARI LINE PROFESSIONAL	VENTA DE PRODUCTOS DE BELLEZA.	KATHERINE MATEO POLANCO	636604
E/2021-33832	14/6/21	KIMBERLY'S CAKES BY ELIZABETH	SERVICIOS DE PASTELERÍA, VENTA A SUPERMERCADOS, PASTELES FONDANT, PASTELES CASEROS, CUPCAKES, CURSOS VIRTUALES.	KIMBERLY YANOR GARRIDO ABREU	637331
E/2021-30913	11/6/21	KINGDOMPRODUCTIONS	PRODUCCIÓN DE LARGOMETRAJES DOMINICANOS.	CAROLINA GISELE CRUZ RODRÍGUEZ DE JAIME	637058
E/2021-35244	21/6/21	KINS SUPLIER	VENTA DE PRODUCTOS DE LIMPIEZA DEL HOGAR Y DE HIGIENE PERSONAL, PRODUCTOS DE BELLEZA PARA EL CABELLO Y COSMÉTICOS.	ELVIS ALEXANDER REYES MORDAN	638462
E/2021-33191	10/6/21	KIRCHDR HOLDINGS	OPERACIONES INMOBILIARIAS. COMPRA Y VENTA DE BIENES INMUEBLES.	JOHN DREW KIRCHHOFER	636739
E/2021-34013	15/6/21	KITALK & MORSARINA GLOBAL TRADING	EXPORTACIÓN E IMPORTACIÓN Y CONCEPCIONARIO AL POR MAYOR Y MINORISTA DE AUTOMÓVILES, VENTA Y ALQUILER DE VEHÍCULOS A MOTOR Y MOTOCICLETAS.	LORD KINOMORSA DIVERS	637401
E/2021-32681	11/6/21	KJUTECH	VENTA, SERVICIOS, SOPORTE Y MANTENIMIENTO DE REDES DE DATOS, CAMARAS DE SEGURIDAD, CONTROL DE ACCESO, CENTRAL TELEFONICA.	PAVEL ENRIQUE QUIÑONES HOOGLUITER	636893
E/2021-34737	17/6/21	KLEM TODO LAVADO	SERVICIOS DE LAVADO, MANTENIMIENTO Y DESINFECCIÓN DE TODO TIPO DE SUPERFICIES, PARQUEOS, PARQUES DE DIVERSIONES, PISCINAS.	KELVIN LUIS HEREDIA PEÑA	637996
E/2021-33400	11/6/21	KMJM HOLDINGS	SERVICIOS DE BIENES RAÍCES EN GENERAL. ADMINISTRACIÓN, INTERMEDIACIÓN, COMPRA Y VENTA DE INMUEBLES.	MANUEL ALBERTO BISONÓ MEJÍA	636887
E/2021-31723	18/6/21	KOCH ELECTRIC & REFRI SERVICES BY VIVAR	SERVICIO DE REPARACIÓN MANTENIMIENTOS, E INSTALACIÓN DE EQUIPOS PARA ACONDICIONADORES DE AIRE.	GIBRAN JOSE VILLAR TAVAREZ, LAUREN TERESA VARGAS SARMIENTO	638227
E/2021-31470	16/6/21	KON KON RVRM ASIAN FOOD	RESTAURANTE PARA VENTA DE COMIDA ASIATICA, VENTAS DE ALIMENTOS Y BEBIDAS.	HECTOR RUBEN DARIO MERETTE RODRIGUEZ, RAFAEL RAMON VASQUEZ HEINSEN	637666
E/2021-28515	8/6/21	KONEKTI FINANCIAL GROUP	CONSULTORÍA Y ASESORÍA FINANCIERA Y DE MERCADEO.	GABRIEL NICOLAS MARTE FONDEUR	636378
E/2021-35125	21/6/21	KOSKER21	COMPRA, VENTA, ALQUILER Y ADMINISTRACION DE BIENES INMOBILIARIOS	ROGER SANTANA ALMONTE	638360
E/2021-33563	18/6/21	KREATIVO VRNG	CREACIÓN Y MANEJO DIGITAL DE REDES SOCIALES Y PAGINAS WEBMARKETING POLÍTICO. DISEÑO Y PLANIFICACIÓN DE POLÍTICAS PUBLICAS.	ELVIS ANGEL MELO CASTILLO	638223
E/2021-32561	8/6/21	KRINTER	COMERCIALIZACION Y VENTA DE MATERIALES GASTABLES DE OFICINA TALES COMO: GRAPAS, FOLDERS, HOJAS.	PAVEL ENRIQUE QUIÑONES HOOGLUITER	636295
E/2021-33883	14/6/21	KRISTAL DE LUXE SYDC	FABRICACION, VENTAS Y DISTRIBUCION DE PRODUCTOS DE LIMPIEZA	YULY ISABEL PERALTA DEL ROSARIO, JUAN RAMON CORDERO SANTANA	637272
E/2021-34886	18/6/21	KRS MUSIC US	PREPARACION DE EVENTOS EN GENERAL, COMPOSICION Y GRABACION, COMPRA Y VENTA DE EQUIPOS DE GRABACION, AUDIOS Y EQUIPOS MUSICALES.	LUIS E. RODRIGUEZ	638406
E/2021-32999	9/6/21	KUHATI	SERVICIO DE CAFETERÍA, COMEDOR, COMIDA.	JUANA ONILDA TAVERAS BRAZOBAN	636633
E/2021-31381	1/6/21	KWIZIN	SERVICIOS DE CAFETERÍA, COMEDOR Y COMIDA.	MARIA ROSARINA PEREZ CUEVAS DE BATISTA	636877
E/2021-32062	9/6/21	KYNIC INVESTMENT GROUP	INVERSIONES INMOBILIARIAS, VENTA, COMPRA Y ALQUILER DE TODO TIPO DE INMUEBLES, BIENES RAÍCES, OTORGAR PRÉSTAMOS.	GUILLERMO RAFAEL ENCARNACION	636559
E/2021-32182	16/6/21	L&J DRYWALL	INSTALACIÓN DE SHEERACK, TERMINACIÓN EN GENERAL Y CONSTRUCCIÓN EN SECO	RUBEN AUGUSTO LORA SERRANO	637731
E/2021-35044	21/6/21	L&J MEDINA AGRIMENSURA LEGAL	SERVICIOS DE AGRIMENSURAS EN GENERAL, SERVICIOS JURÍDICO EN GENERAL, TOPOGRAFÍA PARA LA CONSTRUCCION, INMOBILIARIA.	JOHNIEL ALEXANDER MEDINA PEREZ, JOHNNY GERALDO MEDINA LANDA	638275
E/2021-27415	14/6/21	LA BABY PRESTIGIO	PRESENTACIONES Y REPRESENTACIONES ARTÍSTICA, ORGANIZACIÓN DE EVENTOS, INTERPRETACIÓN DE GÉNEROS MUSICALES.NOMBRE ARTÍSTICO	YANIRI PAYANO MINAYA	637280
E/2021-32204	11/6/21	LA BOMBITA MOUNTAIN BIKE	DEPORTIVO DE AMIGOS SIN FINES DE LUCRO, RECREATIVO EN BICICLETA CON EL OBJETIVO DE EJERCITARNOS Y COMPARTIR CON LOS DEMÁS CLUBES DEPORTIVOS.	DANIEL MORILLO DEL ROSARIO	636873
E/2021-29949	11/6/21	LA CARRACA COMERCIAL	SERVICIOS DE RESTAURANT.	ROBERTO SABATINO	636951
E/2021-33600	11/6/21	LA CASA DE LAS ALITAS	SERVICIOS DE COMIDA RAPIDA, BEBIDAS Y CAFETERIA.	DERWIN DARIO GONZALEZ RAMOS	637056
E/2021-34925	18/6/21	LA CASA DE LAS ORQUIDEAS ARCANGEL	VENTAS DE FLORES.	MILADY ALTAGRACIA ALMONTE BRITO DE ARCANGEL	638185
E/2021-35093	21/6/21	LA COCINA DE GI	PLANIFICACIÓN, ORGANIZACIÓN, DIRECCIÓN Y MONTAJE DE EVENTOS EN GENERAL, SERVICIOS DE CATERING, VENTA DE COMIDAS (BUFFET, PICADERAS)	LUZ YISEL MIESES CASTILLO DE ROSARIO	638309
E/2021-33902	14/6/21	LA COCINA DE GRECIA	FABRICACIÓN Y COMERCIALIZACIÓN DE TODO TIPO DE PICADERAS Y ORGANIZACIÓN DE EVENTOS.	LAURA MARIA PEREDA DOMINGO, CLAUDIA PEREDA DOMINGO	637287
E/2021-33771	14/6/21	LA GINTONERÍA	COMERCIALIZACION DE ALIMENTOS Y BEBIDAS, BAR-RESTAURANT Y SERVICIOS DE HOSTELERIA EN GENERAL.	WILLIAM MATIAS RAMIREZ	637176
E/2021-32720	9/6/21	LA GUARDERIA DE KIKI	DEDICADO AL CUIDADO DE LOS NIÑOS Y NIÑAS EN SU PRIMERA ETAPA, ENCAMINANDOLOS, PARA ASI FORMARLOS Y EDUCARLOS.	PETERSON DANILO SANTANA	636443
E/2021-35193	21/6/21	LA MARINATA	ESTA EMPRESA TIENE COMO ACTIVIDAD PRINCIPAL LA VENTA Y DISTRIBUCIÓN DE PRODUCTOS COMESTIBLES, HECHOS EN CASA.	RAMÓN ALEJANDRO MEJÍA MEJÍA	638415
E/2021-34401	16/6/21	LA MESA TAINA RESTAURANTE	EXPENDIO DE COMIDAS Y BEBIDAS	RAMON LEONARDO DIAZ MARTE	637700
E/2021-33361	14/6/21	LA MINA DEL ORO Y LA PLATA	EXPORTACIÓN E IMPORTACIÓN, COMPRA, VENTA FABRICACIÓN, REPARACIÓN , AL POR MENOR DE ORO, PLATA, RELOJES.	SERGIO TULIO VICTORIA FONTANA	637152
E/2021-34428	16/6/21	LA NETA	SERVICIOS DE RESTAURANTE	FELIX EVARISTO MEJIA-RICART ASTUDILLO	637735
E/2021-32911	9/6/21	LA PIPA RENT CAR	SERVICIOS DE COMPRA, VENTA, IMPORTACION, EXPORTACION Y RENTA DE VEHÍCULOS.	JULIO EDUARDO LOPEZ, JULIO MANUEL EDUARDO SANTIAGO	636583
E/2021-35114	21/6/21	LA SALSA PLASTICO	VENTAS DE ARTICULOS DEL HOGAR Y PERSONALES	HERIBERTO VALDEZ DUARTE	638327
E/2021-34034	15/6/21	LA YEGUADA	CONSTRUCCIÓN, PROMOCIÓN Y VENTA DE INMUEBLES.	ANTOLIANO PERALTA ROMERO	637467
E/2021-33938	14/6/21	LABORATORIO CRISTY-BETH-SACCHETTI	ELABORACION, DISTRIBUCION Y VENTA DE MEDICAMENTOS.	LUIS AQUILINO MARTINEZ DIAZ	637321
E/2021-33041	10/6/21	LABORATORIO DE HISTOPATOLOGIA, CITOLOGÍA E INMUNOHISTOQUIMICA DRA. CRISTINA E. CASTELLANOS D. - DRA. ANNERYS Y. DELGADO T.	PROCESAMIENTOS DE MUESTRAS DE TEJIDOS HUMANOS A FIN DE OBTENER DIAGNOSTICOS MÉDICOS.	CRISTINA EMILIA CASTELLANOS DIAZ, ANNERYS YOLANDA DE LAS M DELGADO TIBURCIO	636958
E/2021-33155	10/6/21	LABORATORIO DE PATOLOGIA, CITOLOGIA E INMUNOHISTOQUIMICA DRA. MADELYNE CASTILLO REYNOSO	EVALUACION DE BIOPSIAS, PAPANICOLAOU, PRUEBA DE INMUNOHISTOQUIMICA, ANALISIS PATOLOGICOS DE MUESTRAS QUIRURGICAS.	MADELYNE CASTILLO REYNOSO DE LAJUD	636718
E/2021-34249	16/6/21	LABORATORIOS E INVESTIGACIONES GILL-BE	DAR ASISTENCIAS DE ANALITICAS MEDICAS A LOS CENTROS MEDICOS, DOCTORES Y PACIENTES QUE REQUIERAN SERVICIOS DE LAS ANALITICAS.	ELOY FRANCISCO BELLO PEREZ, DANIEL ENRIQUE GUILLEN GOMEZ	638302
E/2021-30045	25/5/21	LABORATORIOS VICTORIA	LABORATORIO FABRICANTE DE PRODUCTO COSMÉTICOS, HIGIENE PERSONAL Y DEL HOGAR.	LABORATORIOS VICTORIA, S.R.L.	637487
E/2021-32926	9/6/21	LAGUNA AZUL	PRODUCCIÓN, MANUFACTURACIÓN Y VENTA DE AGUA POTABLE, OXIGENO, NITRÓGENO, ACETILENO,	LAGUNA AZUL, SRL	637662
E/2021-32617	8/6/21	LALASH COSMETICS	IMPORTACIÓN, EXPORTACIÓN Y VENTA DE PRODUCTOS COSMÉTICOS NUEVOS Y USADOS RELACIONADOS CON BELLEZA.	PAMELA PAULETTE ROMAN ULLOA, ROMEL GABRIEL DI MASSIMO FERREIRAS	636365
E/2021-33115	10/6/21	LALAU'S BAKERY	PRODUCCIÓN Y VENTA DE DISTINTOS PRODUCTOS ALIMENTICIOS.	LAURA EDITH MARTIN PICHARDO	636711
E/2021-35012	18/6/21	LALE COMPANY	COMPRA Y VENTA DE ELECTRODOMÉSTICOS USADOS, COMPRA, VENTA Y RENTA DE VEHÍCULOS Y ASUNTOS JURÍDICOS EN GENERAL.	SOCRATES GARCIA CASTILLO	638248
E/2021-33968	15/6/21	LAMANJA Y RESTAURANT & LOUNGE	SERVICIO DE RESTAURANTE, PREPARACIÓN Y VENTA DE COMIDAS, PICADERAS, ENSALADAS, POSTRES, BEBIDAS ALCOHÓLICAS, CÓCTELES.	CHRYSTEL CARTRIGHT, ROBERTO PIERRE-PAUL	637357
E/2021-33156	10/6/21	LAPCI	EVALUACION DE BIOPSIAS, PAPANICOLAOU, PRUEBA DE INMUNOHISTOQUIMICA, ANALISIS PATOLOGICOS DE MUESTRAS QUIRURGICAS.	MADELYNE CASTILLO REYNOSO DE LAJUD	636719
E/2021-27953	16/6/21	LARIEL COSMETICS	VENTA DE PRODUCTOS CAPILARES COMO SHAMPOO, ACONDICIONADOR, LEAVE IN, SERUM, ETC.	LUDIE FELIZOR	637798
E/2021-34186	15/6/21	LARUBRIT AGRO SALES	IMPORTACIÓN Y EXPORTACIÓN DE PRODUCTOS AGRÍCOLAS.	ANIBAL SEVERIANO NAVARRO RODRIGUEZ	637537
E/2021-33310	10/6/21	LAS CAÑAS RC	COMPRA, VENTA, DISEÑO, CONSTRUCCIÓN Y ADMINISTRACIÓN DE INMUEBLES	JONATHAN REYES SORIANO	636836
E/2018-37381	11/6/21	LAS PERRAS DEL ASFALTO	VENTAS Y REPARACIONES DE MOTOCICLETAS, VENTA DE ARTÍCULOS PROMOCIONARLES RELACIONADOS A LA ACTIVIDAD.	HERNAN RAFAEL VASQUEZ HAZIM	637042
E/2021-32477	17/6/21	LAS TABLAS DE SCARLET	SERVICIOS DE PERSONALIZACIÓN DE REGALOS.	SCARLET GUERRERO JIMENEZ DE CASTILLO	637716
E/2021-34739	17/6/21	LASALET BOUTIQUE	VENTA DE ROPAS, CALZADOS Y ACCESORIOS DE VESTIR.	AGOSTINHA DA SILVA LEMOS NEWTON	638001
E/2021-33649	14/6/21	LAST CHANCE	COMPRA Y VENTA DE ROPA Y CALZADOS.	FERNANDO CASTRO-NOBOA GARCIA	637089
E/2021-26794	18/6/21	LASTUDIO COMERCIAL	VENTA DE ROPA, CALZADOS Y ACCESORIOS PARA DAMAS, CABALLEROS Y NIÑOS.	MERCHANT DOMINICANA MERCHADOM SRL	638178
E/2021-32688	8/6/21	LAUGACONVEX	COMPRAS Y DISTRIBUCIÓN UNIFICADA DE MATERIALES ELÉCTRICOS TALES COMO: ALUMBRADO PUBLICO, ALUMBRADO PUBLICO LED.	NINOSKA JAZMIN ARIAS DURAN	636423
E/2021-34789	18/6/21	LAVANDERIA ASHLEY	SERVICIO DE CUIDADO, LAVADO, PLANCHADO Y CONSERVACIÓN DE ROPAS, SABANAS, TOLLAS Y EL CUIDADO DEL PERSONAL.	FRANKLIN HERNANDEZ RODRIGUEZ	638061
E/2021-29417	17/6/21	LAVINA	COMERCIALIZACIÓN DE BIENES RAÍCES, EDIFICACIONES, COMPRA Y VENTA DE INMUEBLES, VENTA DE PROPIEDAD INMOBILIARIAS EN GENERAL.	LAVINA, S.R.L.	637981
E/2021-21658	10/6/21	LAW BUSINESS GROUP LMG	SERVICIOS JURÍDICOS.	VENECIA GERALDINE MORALES QUIÑONES	636746
E/2021-30756	21/6/21	LBO FOODSERVICE	SERVICIOS DE ALIMENTOS Y BEBIDAS: OPERADORES DE RESTURANTES, CAFETERIAS, FAST FOOD, HELADOS, BARES, CARROS MOVILES.	RAYMUNDO MORALES BORBON	638418
E/2021-33262	10/6/21	LC SOLUTION GROUP CENTER	IMPORTACIÓN Y VENTA DE EQUIPOS DE COMPUTADORAS, SERVICIO DE REDES, TELECOMUNICACIONES.	LEONARDO DE JESUS LUZON CABRERA	636806
E/2019-27356	8/6/21	LCUD TU INMUEBLE PERFECTO RD	VENTA DE PROPIEDADES Y FINANCIERA PARA LOS MISMOS.	LIBETTE CRISTINA ULLOA DIAZ DE ESPAILLAT	636358
E/2021-33393	16/6/21	LE JOLIE NAILS & BEAUTY	SERVICIOS DE CUIDADOS DE LAS UÑAS, SERVICIOS DE BELLEZA, VENTA DE PRODUCTOS PARA EL CUIDADO DE LA PIEL.	DIANA PIMENTEL VEGA	637624
E/2021-32248	9/6/21	LEAN CONSULTING	SERVICIO DE ASESORÍA Y SERVICIO DE CAPACITACIÓN EN SISTEMA INTEGRADO DE GESTIÓN (CALIDAD, INOCUIDAD ALIMENTARIA, MEDIO AMBIENTE).	FAUSTO LUIS GERALDO RAMÍREZ VALDEZ	636481
E/2021-33151	10/6/21	LEARNING TOWN	ESPACIO EDUCATIVO ENFOCADO A LA ESTIMULACIÓN TEMPRANA, REFORZAMIENTO Y CUIDADO A NIÑOS DE 2 A 5 AÑOS.	GABRIELA MICHELLE MORENO OLEAGA	636722
E/2021-24244	9/6/21	LECHONERA CHITO	VENTA DE ALIMENTOS PREPARADOS Y CONSERVADOS.	PARADOR CHITO SRL	636606
E/2021-26709	15/6/21	LECHONERA MGA	VENTA AL POR MAYOR Y DETALLE DE TODO TIPO DE ALIMENTOS CRUDOS Y COCIDOS, VENTA AL POR MAYOR Y DETALLE DE CARNES FRESCAS Y COCIDA.	MODESTO ANTONIO MARTE GARCIA	637417
E/2021-30112	10/6/21	LEFR HARDWARESTUDIO	FABRICACIÓN, COMPRA, VENTA E IMPORTACIÓN DE PARTES, PERIFÉRICOS Y ACCESORIOS DE COMPUTADORAS.	LUIS EMILIO FÉLIX REYES	636671
E/2021-34358	16/6/21	LEGALLEON	SERVICIOS LEGALES EN GENERAL.	JUNIOR ANEUDY DE LEÓN LANDERFORT	637675
E/2021-26497	17/6/21	LEGARE REAL STATE	COMPRA, VENTA Y ALQUILER DE INMUEBLES, COMERCIALIZACIÓN DE MATERIALES DE CONSTRUCCIÓN, REMODELACIONES, CONSTRUCCIONES.	YULIANA CACERES PEÑA	637695
E/2021-30057	8/6/21	LEGENCAST AUTO IMPORT Y RENT CAR	IMPORTACIÓN, VENTA Y RENTA DE VEHÍCULOS	GUSTAVO ADOLFO CASTILLO MERCEDES	636390
E/2021-34642	17/6/21	LENSUN RD	VENTA DE MAQUINA E INSUMOS DE PROTECCIÓN DE EQUIPOS INTELIGENTES	ALFREDO GERONIMO CARLOT FERNANDEZ, GC TECHNOLOGY S.R.L.	637910
E/2021-32695	8/6/21	LES SOUVENIRS D'OYANA GIFT SHOP	COMPRA Y VENTA, EXPORTACIÓN E IMPORTACIÓN DE PRODUCTOS Y MERCANCÍAS DE GIF SHOP TALES COMO: LARIMAR, TOALLAS, SOMBREROS.	ALEXANDRO PERALTA VASQUEZ, FANNY GIMENEZ	636428
E/2021-35153	21/6/21	LIBRA LOGÍSTIC	GESTIONES ADUANERAS, LOGÍSTICAS, TRAMITACIÓN DE IMPORTACIÓN, TRANSPORTE MARÍTIMO, TRANSPORTE AÉREO Y TRANSPORTE TERRESTRE.	JUNIOR DE HUMBERTO DEL ROSARIO GABRIEL	638389
E/2021-32725	21/6/21	LIDESOG SOLUTIONS GROUP	SUPLIDORES DE MATERIALES INDUSTRIALES Y FERRETEROS. SUPLIDORES DE MATERIALES DE OFICINA.	ALBERT JOSEPH LUGO CORNELIO, ADWIN CESAR LUCIANO DIAZ	638385
E/2021-34580	17/6/21	LIGA AUTOS	IMPORTACIÓN Y VENTA DE VEHÍCULOS DE MOTOR NUEVOS Y USADOS	LIGA AUTOS, SRL , PATRICIA JIMENEZ JIMENEZ	637850
E/2021-34651	17/6/21	LIGA DE BALONCESTO FEMENINO YUNILSA GUTIERREZ	REALIZAR ACTIVIDADES DEPORTIVAS.	YUNILSA JOSEFINA GUTIERREZ PAULINO	637927

[210] EXP.	[220] SOL. FECHA		[510] ACTIVIDAD	[730] SOLICITANTE	[111] REGISTRO
E/2021-33210	10/6/21	LIGHTNING PROTECTION SYSTEMS LPS	PROTECCION ELECTRICA Y CONTRA RAYOS, ADEMAS DE INSTALACION DE PUESTA A TIERRA.	LIGHTNING PROTECTION SYSTEMS (LPS), SRL	636763
E/2021-34363	16/6/21	LIJUCADOM	CONSTRUCCIÓN, PROMOCIÓN, DESARROLLO, COMPRA, VENTA DE: ESCUELAS, EDIFICIOS COMERCIALES, CASAS UNIFAMILIARES, EDIFICIOS DE APARTAMENTOS.	JUAN LUIS ADAMES NICASIO	637679
E/2021-34351	16/6/21	LIMESA MOTORS	IMPORTACIÓN Y VENTA DE VEHÍCULOS.	LIMESA MOTORS SRL	638160
E/2021-32986	14/6/21	LIMITE EL CIELO PRESTAMOS LICIPRES	PRÉSTAMOS PERSONALES E HIPOTECARIOS.	PEDRO PABLO PÉREZ PÉREZ	637111
E/2021-32823	9/6/21	LIMPIEZA RANFY DIAMAR	SERVICIOS DE LIMPIEZA DE CISTERNAS, PISCINA, POZO SEPTICO, TRAMPA DE GRASA, COLECTOR, PLANTA DE TRATAMIENTO, PLOMERIA, PINTURA.	LUIS GERMAN VALDEZ JIMENEZ, NURKYS ANTONIA POZO RODRIGUEZ	636498
E/2021-33625	14/6/21	LIMPIX DOMINICANA	SERVICIOS DE FABRICACIÓN Y VENTAS DE PRODUCTOS DE HIGIENE PERSONAL Y DE LIMPIEZA DEL HOGAR.	JUAN HUMBERTO MINAYA MENA	637516
E/2021-32104	11/6/21	LINEA CAPILAR MONTANAS DE OCOA	COMPRA Y VENTA DE PRODUCTOS CAPILARES Y DE CUIDADO PERSONAL	ANYELINA YULISSA MINYETTY GERONIMO	636977
E/2021-34798	18/6/21	LITTLE YOGIS	BIENESTAR FÍSICO Y MENTAL A TRAVÉS DEL YOGA Y LA MEDITACIÓN PARA NIÑOS. CHARLAS, CLASES DE EJERCICIOS FÍSICOS.	SARAH-FIONA MARIE SCHETTINI STERLIN	638073
E/2021-30031	16/6/21	LL SOLUCIONES ALTERNATIVAS	CONSTRUCCIÓN, DISEÑO Y MANTENIMIENTO DE INFRAESTRUCTURAS INDUSTRIALES, INSTALACION DE REDES ELECTRICAS, TRANSPORTE DE MATERIALES Y DE PERSONAL.	CLISEIDA DIAZ BAUTISTA DE LEBRON, LL SOLUCIONES ALTERNATIVAS E.I.R.L.	637772
E/2021-33925	14/6/21	LLUVIA DE BELLEZA ESTHETI CENTER	CUIDADO Y BELLEZA DE LA PIEL.	LLUVIA DE BELLEZA ESTHETI CENTER, S.R.L.	637309
E/2021-32129	16/6/21	LMKT GROUP	VENTA Y DESARROLLO DE SOFTWARE. VENTA Y DESARROLLO DE SISTEMAS DE GESTIÓN DE CLIENTES. VENTAS Y SERVICIOS DE CALL CENTER.	DARLIZ EDUARDO GARCIA CAIRO, LUIS FELIPE POLANCO DE LEON	637670
E/2021-33886	14/6/21	LO QUE ES TENDENCIA TAMBIÉN SE COMENTA	DENOMINACIÓN DE ESPACIO PARA PROMOVER MARKETING DE CONTENIDO DIGITAL EN LÍNEA, PUBLICIDAD Y MERCADOTECNIA INFLUYENTE.	SANTIAGO NATANAEL ESCAÑO MARTÍNEZ	637273
E/2021-32626	16/6/21	LOCORP	VENTA, EXPORTACIÓN E IMPORTACIONES DE PRODUCTOS AGRÍCOLAS, PRODUCTOS DE LIMPIEZA, PRODUCTOS DE CRISTALERÍA, ALFARERÍA Y PLÁSTICOS.	LUIS ALBERTO ESPIRITU ESTEVEZ	637652
E/2021-32521	11/6/21	LOGICOM DOMINICANA	IMPORTACIÓN, VENTA Y DISTRIBUCIÓN DE PRODUCTOS DE NUTRICIÓN, CUIDADO PERSONAL Y COSMÉTICOS.	GIAN CARLO MAZZALI ALFARO	637807
E/2021-34226	17/6/21	LOIDY'S FLORES Y DETALLES	REALIZACIÓN DE ARREGLOS FLORALES, PEDIDO, DESEMBALAJE Y CUIDADO DE FLORES Y PLANTAS.	LOIDY EUNICE FERNÁNDEZ RODRÍGUEZ	637868
E/2021-34330	16/6/21	LORENZO & CARELA LOGISTIC	AGENTES DE ADUANAS CONSOLIDADORA Y DESCONSOLIDADORA DE CARGAS, A NIVEL NACIONAL E INTERNACIONAL TANTO MARÍTIMOS COMO ACTIVIDADES A FINES.	ADDERLY CARELA PEREZ, MANUEL FERNANDO LORENZO VIYELLA	637645
E/2021-32263	14/6/21	LOS BONITILLOS	CLASES DE BAILE, COMO GRUPALES Y PRIVADAS, Y PRESENTACIONES DE DIFERENTES RITMOS LATINOS.	LUIS MIGUEL ORTIZ HERNANDEZ	637110
E/2021-34885	18/6/21	LOS PATRONES	COMPOSICION MUSICAL, CANTO, PRESENTACION, EVENTOS EN GENERAL Y ELABORACION DE VIDEOS MUSICALES.	LUIS E. RODRIGUEZ	638137
E/2021-34649	17/6/21	LOS PITUFOS MULTI SERVICES	TOURS OPERADOR, TRANSPORTE, VENTA DE EQUIPOS Y ACCESORIOS PARA EXCURSIONES Y AFINES.	PHILLIS SARAH SOYAK DE HENRIQUEZ	637914
E/2021-32945	9/6/21	LOS REYES DE LAS RUEDAS IMPORT	COMERCIALIZACIÓN, VENTA E IMPORTACIÓN DE NEUMÁTICOS NUEVOS Y USADOS Y PIEZAS PARA VEHÍCULOS	ANEUDY ISAIAS CORONA NUÑEZ, OWENS GALAOR CUNILLERA FERNANDEZ	636345
E/2021-27086	31/5/21	LOS TOLONES	CONSTRUCCION Y ADMINISTRACION DE VILLAS ECOLÓGICAS, INVERSIONES, SERVICIOS DE TALLERES EDUCACIONALES, CENTRO DE ARTE Y OFICIOS.	JORGE ALEXANDER PERALTA PANTALEON	635100
E/2021-34385	16/6/21	LOVE CHÉRIE	SERVICIOS DE PASTELERÍA, REPOSTERÍA, PANADERÍA, CONFITERÍA, CAFETERÍA, SALÓN DE TÉ.	IVAN MARCEL VARGAS GOMEZ	637705
E/2021-28361	9/6/21	LOXMAN INVESTMENTS	COMERCIALIZACIÓN, FABRICACIÓN, DISTRIBUCIÓN, COMPRA, VENTA, IMPORTACIÓN O EXPORTACIÓN DE PROVISIONES ALIMENTICIAS; MEDICAMENTOS.	JOAN MANUEL SENRA OSSER	636635
E/2021-32230	7/6/21	LTO BONDED WAREHOUSE	SERVICIOS DE TRANSPORTE LOGÍSTICOS, SERVICIOS DE ALMACENAMIENTO DE CARGA, GESTIÓN DE COMPRAS INTERNACIONALES, VENTA DE FLETES AEREO.	LOGISTIC TRANS DEL ORIENTE-LTO, SRL	636963
E/2021-28372	17/6/21	LUANYEL CONSTRUCCIONES.	TRABAJOS DE TOPOGRAFÍA, MOVIMIENTOS DE TIERRA, EDIFICACIONES INDUSTRIALES, HOTELERAS Y RESIDENCIALES, REMODELACIÓN.	ANYELO ANTONIO PEROZO RODRIGUEZ, LUIS ALBERTO POLANCO MERCEDES	637823
E/2021-35185	21/6/21	LUAPY STUDIO	SERVICIOS DE ESTUDIO FOTOGRÁFICO, FOTÓGRAFO, IMPRESIÓN DE FOTOGRAFÍAS, VENTA DE PRODUCTOS FOTOGRÁFICOS, DISEÑADOR GRÁFICO.	LUIS FERNANDO MONTERO MINIER	638428
E/2021-33996	15/6/21	LUCERO QUINTERO BEAUTY STUDIO	CAMBIOS DE COLOR, ESTILISMO DE CABELLO, MANICURE, PEDICURE, MAQUILLAJE, CUIDADOS DEL CABELLO Y DEMÁS.	LUCERO QUINTERO RAMIREZ	637374
E/2021-33272	10/6/21	LUISOR COMPANY	COMERCIALIZACIÓN DE UTENSILIOS DE COCINA Y ASESORÍA FINANCIERA EN EL ÁREA BANCARIA.	LUIS FLORENCIO ORTIZ REYES	636811
E/2021-21615	7/5/21	LUNA VISTA REAL STATE	SERVICIOS DE INMOBILIARIO, ALQUILER Y VENTAS PROPIEDADES	ANA DILIA PEREZ AMANCIO	637359
E/2021-26483	16/6/21	LUNIC ECO CAFE & SNACK	VENTA ECO-AMIGABLE DE COMIDAS Y BEBIDAS, TANTO NACIONALES COMO EXTRANJERAS, RESTAURANT TIENDA DE PALETAS DE HELADOS ARTESANALES.	LUIS NICOLAS REYNOSO BLANCO	637799
E/2021-29931	16/6/21	LUX DOMINICANA	VENTA DE MATERIALES ELECTRICOS; INSTALACION DE EQUIPOS ELECTRICOS EN GENERAL.	LUX DOMINICANA, S.R.L.	637680
E/2021-34541	18/6/21	LUXOTIC RENTALS	RENTA Y ALQUILER DE VEHICULO, VENTAS DE REPUESTOS DE VEHÍCULOS DE MOTOR, VENTAS DE VEHÍCULOS, IMPORTACIÓN DE VEHÍCULO.	STANLEY SCHETTINI	638123
E/2021-31256	1/6/21	LUZZY BEAUTY BAR & HAIR CASTLE	CENTRO DE BELLEZA ESPECIALIZADA EN MANICURE Y PEDICURE, VENTA Y POSTURA DE PELO 100% HUMANO AL POR MAYOR Y AL DETALLE, MAQUILLAJE Y DEPILACIÓN.	LUFREINY BREA PAULINO	637610
E/2021-35051	21/6/21	M&L SUNRISE SOLUCION TOUCH & SPA	SERVICIOS DE SALON DE BELLEZA, ESTETICA Y SPA EN GENERAL, VENTA, DISTRIBUCIÓN, EXPORTACIÓN E IMPORTACIÓN DE ARTÍCULOS DE BELLEZA.	IVAN LUBIN	638273
E/2021-32861	11/6/21	M&R WORLD WIDE RECORDS	DESARROLLO DE ARTISTAS, PRODUCTORA DE EVENTOS, MANEJO DE ARTISTAS	CARLOS EURY MATOS SANTOS	636978
E/2021-34804	18/6/21	M15 MUSIC	CREADOR DE PAGINAS DE MUSICA, VIDEOS, FARANDULA Y ENTRETENIMIENTO	VICTOR ALFONSO GREEN	638077
E/2021-33003	9/6/21	MABISELI	SERVICIOS DE CAFETERÍA, COMEDOR, COMIDA.	JUANA ONILDA TAVERAS BRAZOBAN	636637
E/2021-33264	10/6/21	MAC CONSTRUCTION GROUP.	SERVICIOS DE CONSTRUCCIÓN Y DESARROLLO DE PROYECTOS DE INGENIERÍA.	MAC CONSTRUCTION GROUP, SRL	636805
E/2021-34242	16/6/21	MACMIR DEVELOPMENTS	DISEÑO, DESARROLLO Y EJECUCIÓN OBRAS CIVILES, SERVICIOS Y EJECUCIÓN DE OBRAS DE INGENIERÍA Y ARQUITECTURA.	JEAN MANUEL MIRABAL TORIBIO, NEREDO EMILIO MAC DOUGALL GUTIERREZ	637571
E/2021-31847	9/6/21	MACOZORIA CARGO EXPRESS	EXPORTACIÓN DE ALIMENTOS ENLATADOS, ROPAS USADAS, ESTUFAS Y NEVERAS USADAS DESDE ESTADOS UNIDOS HACIA LA REPÚBLICA DOMINICANA.	CARLOS LUIS TINEO FERNANDEZ	636463
E/2021-30194	26/5/21	MADAYH CARIBE PIZZA	EMPRESA DEDICADA A LA VENTA Y SERVICIO DE PIZZAS EN RESTAURANTE O A DOMICILIO, ALIMENTOS Y BEBIDAS EN GENERAL.	MARIA ELENA MERCEDES RODRIGUEZ DE MEDINA	637375
E/2021-35067	21/6/21	MADE NATURALIZZ	FABRICACION Y VENTA DE PRODUCTOS CAPILARES Y CORPORALES	MADELINE MOREL	638285
E/2021-34339	17/6/21	MADESIGN	ARQUITECTURA, CONSTRUCCIÓN, FABRICACIÓN DE MOBILIARIO, DISEÑO DE INTERIORES, IMPORTACIÓN DE MATERIALES DE CONSTRUCCIÓN Y DECORACIÓN.	GEORGINA MIREYA DISLA CARBONELL	637980
E/2021-33735	14/6/21	MADONNA CELL	VENTAS DE CELULARES, REPARACIONES, ACCESORIOS, DESBLOQUEO Y TODO LO RELACIONADO CON CELULARES.	MADONNA YISSEL MINIER MARTINEZ	637160
E/2021-33616	11/6/21	MAELA ART AND DECO	CONSTRUCCIÓN Y RENTA DE MOBILIARIO, SERVICIO DE MONTAJE DE SETS, ESCENOGRAFIA Y EVENTOS.	PAMELA MASSIEL AGUILO ALVAREZ	637683
E/2021-34400	16/6/21	MAESTROS DE IMPACTO ACADEMY	UNA EMPRESA COMPROMETIDA CON EL DESARROLLO HUMANO INTEGRAL, QUE BRINDA CONSULTORÍAS, ASESORÍAS, ENTRENAMIENTOS Y COACHING PERSONAL.	WELLINGTHON MANUEL PEÑA SANTOS	637704
E/2021-34035	15/6/21	MAGA TOURS AND VACATION SHUTTLES	SERVICIOS DE TRANSPORTE TURÍSTICOS, DE PERSONAL Y PASAJEROS, TOUR OPERADOR, LOCAL E INTERNACIONAL, EMISIVO Y RECEPTIVO.	MAILY RAFAEL GARCIA ACEVEDO	637408
E/2021-31386	1/6/21	MAGG DOMINICANA	VENTA DE MATERIALES GASTABLES, DE SALUD, DE OFICINA, DE LIMPIEZA, SUMINISTRO DE ALMACÉN, DE CONSTRUCCIÓN, EQUIPOS TECNOLÓGICOS.	JEFFREY ODALIS RODRIGUEZ MORA	637786
E/2021-35245	21/6/21	MAGIC GROUP CARIBE	CONSTRUCCIÓN, VENTA Y ALQUILERES DE PROPIEDADES INMOBILIARIAS.	EMANUELE MALVOLTI	638468
E/2021-34520	17/6/21	MAGNAM ALIMENTOS	IMPORTACION, DISTRIBUCION, COMERCIALIZACION Y VENTA DE PRODUCTOS ALIMENTICIOS.	JERONIMO MELENDEZ GUERRERO	637908
E/2021-33071	10/6/21	MAITRESSE LUSMEL	DISTRIBUCIÓN Y VENTA DE PRODUCTOS CAPILARES, COSMÉTICOS Y DE LIMPIEZA,	ILUMINMADA ALTAGRACIA MEDINA DE MARTINEZ	636935
E/2021-28303	4/6/21	MANANTIALES LUCES Y GIRAS	COMPRA, LA VENTA, LA ADMINISTRACIÓN, EL ALQUILER Y/O EL ARRENDAMIENTO DE BIENES INMUEBLES PROPIOS O ARRENDADOS, RESIDENCIALES.	MANANTIALES LUCES Y GIRAS, S.R.L.	637156
E/2021-23086	9/6/21	MANELA ASSETS	TENENCIAS DE BIENES INMUEBLES, REALIZAR ACTIVIDADES DE ARRENDAMIENTO, ADQUISICIÓN, VENTA, CESIÓN, PERMUTA.	MARIA ALEJANDRA HERNANDEZ NIVAR, MANUEL ALVAREZ COCCO	636610
E/2021-32912	9/6/21	MANGIL INVERSIONES	INVERSIONES INMOBILIARIAS, SERVICIOS DE PRESTAMOS EN GENERAL.	BARTOLO RAFAEL LOPEZ BETANCES	636577
E/2021-34039	15/6/21	MANINRE MANTENIMIENTO INDUSTRIAL & REBOBINADO	INSTALACIÓN, MANTENIMIENTO, REPARACIÓN Y REBOBINADOS DE MOTORES DE EQUIPOS DE GENERACIÓN INDUSTRIAL, MOTORES Y MAQUINARIAS INDUSTRIALES.	FRANCISCO ANTONIO REYNA OVALLES	637411
E/2021-32481	8/6/21	MANITOS LUNA IMPORT	IMPORTACIÓN Y VENTAS DE MOTOCICLETAS, IMPORTACIÓN Y VENTAS DE ELECTRODOMÉSTICOS, FINANCIAMIENTO DE VEHÍCULOS, DEALER.	GERAL ALEXANDER GARCIA, IVAN LUNA CAYETANO	636240
E/2021-33816	17/6/21	MANUEL MARTINEZ AUTO PARTS	VENTA DE AUTOS NUEVOS E IMPORTADOS, BATERÍAS PARA AUTOS, NEUMÁTICOS NUEVOS Y USADOS, MECÁNICA EN GENERAL.	JONATHAN MANUEL DE LA ALT. MARTINEZ DIAZ	637987
E/2021-34606	17/6/21	MAPUEY HANDS	MUEBLES Y MOBILIARIO FABRICACIÓN Y VENTA DE MUEBLES Y MOBILIARIOS, INSTALACIÓN DE PUERTAS Y VENTANAS.	BRENDA MATOS PEGUERO	637888
E/2021-26969	15/6/21	MARCHENA AUTO PINTURA	TALLER DE DESABOLLADURA, PINTURA, RECONSTRUCCIÓN Y MANTENIMIENTO DE VEHÍCULOS DE MOTOR EN GENERAL.	FREDDY ERNESTO MARCHENA MENDEZ	637391
E/2021-34187	15/6/21	MARCMARG AUTO IMPORT.	COMPRA, IMPORTANTACION Y VENTA DE VEHICULOS NUEVOS Y USADOS.	MARCELINO PEREZ MEJIA	637532
E/2021-34194	17/6/21	MARCOS HERRERA SMARTPHONE	COMPRA Y VENTA DE CELULARES NUEVOS Y USADOS, ACTIVACIONES, DESBLOQUEO, SOFTWARE, REPARACIONES.	MARCOS RINALDY HERRERA GRULLON	637953
E/2021-32972	9/6/21	MARC-YA	COMERCIALIZACIÓN DE COMESTIBLES, HELADOS, ALIMENTOS Y BEBIDAS.	YANERI MARTINEZ CRUZ	636608
E/2021-34884	18/6/21	MAREA GALLEGA	DESARROLLO DE INVERSIONES INMOBILIARIAS.	LUIS CARLOS LOPEZ WONENBURGER	638295
E/2021-33104	15/6/21	MARINA JARDÍN 4 LR CDC	LA EMPRESA SE DEDICA AL DESARROLLO DE PROYECTOS INMOBILIARIOS, COMPRAVENTA Y ALQUILER DE INMUEBLES EN GENERAL.	FARES ANTONIO CID MANSUR	638162
E/2021-29628	11/6/21	MARINEZ & BENITEZ ATHLETIC HEALTH	CENTRO DE ENTRENAMIENTO PARA LA FORMACIÓN Y CAPACITACIÓN DE PROSPECTOS EN EL BASEBALL.	BERENISE MARINEZ TEJEDA, DANIA BENITEZ JIMENEZ	636919
E/2021-32425	11/6/21	MARIO EHR	COMERCIALIZACIÓN DE PIEZAS, MAQUINARIA Y REPUESTOS HIDRÁULICOS, SERVICIOS DE REPARACIÓN DE HIDRÁULICOS	MARIO EMILIO DE JESUS MORA	636890
E/2021-35007	18/6/21	MARJA GLAMOROUS BEAUTY SALON	SERVICIOS DE SALON DE BELLEZA.	MARIA DE LOS ANGELES CARDENAS BATISTA	638233
E/2021-31091	10/6/21	MARKA STUDIO BRANCOMARK	SERVICIOS Y ASESORÍA DE MERCADEO EN GENERAL.	BRENDA MARÍA CALDERÓN LEÓN	636751
E/2021-33252	10/6/21	MARKET PLAZA EMILIE Y HENRY	VENTAS DE ROPAS PARA ADULTOS, NIÑOS Y BEBÉS, PRODUCTOS DE HIGIENE PARA HOMBRES, MUJERES Y NIÑOS, COSMÉTICOS Y PRODUCTOS DE BELLEZA.	HENRY CLAUDE THOMAS, EMILIE THOMAS	636970
E/2021-34972	18/6/21	MARLENE COMERCIAL	COMPRA Y VENTA DE MATERIALES DE RECICLAJE.	MARLENE JIMENEZ GONZALEZ	638217
E/2021-31496	18/6/21	MAROA ,ABOGADOS & NOTARIOS.	SERVICIOS LEGALES EN GENERAL, SERVICIOS DE NOTARIA, TRADUCCIONES LEGALES PROMOTORES DE NEGOCIOS INMOBILIARIOS EN GENERAL.	PABLO EDUARDO BAEZ BIRCAN	638105
E/2021-26941	21/6/21	MARTE & BUSINESS WORD GROUP MBWG	SERVICIOS INMOBILIARIOS, DESARROLLO DE PROYECTOS INMOBILIARIOS, RENTA Y ALQUILERES DE INMUEBLES, SERVICIOS JURÍDICOS Y AFINES.	URIDY MARTE CRUZ	638338
E/2021-32846	9/6/21	MARTIN INVERSORES	COMPRA, VENTA, FABRICACION E INSTALACION DE INVERSORES Y EQUIPOS DE GENERACION ELECTRICA CONVENCIONAL.	MARTIN INVERSORES, SRL	636522
E/2021-31000	31/5/21	MARTINEZ GARCIA & ASOCIADOS	ELABORACIÓN, CONSTRUCCIÓN Y PROMOCIÓN DE PROYECTOS DE INGENIERÍA.	RUBEN JESUS MARTINEZ GARCIA, MARTINEZ GARCIA & ASOCIADOS, S.R.L.	636272
E/2021-34710	17/6/21	MARTÍNEZ REYES M.& R.	DEDICARSE AL MANTENIMIETO DE EDIFICIOS, INDUSTRIAS, LIMPEZAS REPARACION Y MANTENIMIENTOS DE CISTERNAS TINACOS PISCINA (LIMPIEZAS EN GENERAL).	ALFREDO REYES VALDEZ	637970
E/2021-34209	15/6/21	MARY CARGO EXPRESS	SERVICIOS DE IMPORTACIÓN, EXPORTACIÓN Y TRANSPORTE DE CARGA AÉREO, MARÍTIMO Y TERRESTRE, MUDANZAS Y TRANSPORTE NACIONAL E INTERNACIONAL.	DOMINGA MARISOL GARCIA TAVERAS	637556
E/2021-33885	14/6/21	MATOS MELO & ASOCIADOS	ASESORÍA, COMPRA, VENTA, ADMINISTRACIÓN, CONSTRUCCIÓN DE BIENES INMOBILIARIOS.	MATOS MELO & ASOCIADOS, C POR A	637325
E/2021-32074	16/6/21	MATOS MONTERO AUTO IMPORT	IMPORTACIÓN, COMPRA Y VENTA DE VEHÍCULOS NUEVOS Y USADOS, NEUMÁTICOS, LUBRICANTES, PIEZAS PARA LOS MISMOS, SERVICIO DE RENT A CAR.	CIAMER HAROLDO MONTERO GUZMAN, RODDY ARINSSON MATOS	637696
E/2021-26188	17/6/21	MAXDARI VARIEDADES	TIENDA DE VENTA E IMPORTACION DE ROPA, ZAPATOS, CARTERAS, ACCESORIOS, PLASTICOS, CRISTALERIA, ELECTRODOMESTICOS, MERCERIA.	MAXIMO FRANCISCO MARTINEZ CIPRIAN, AMANDA YAMILEX GONZALEZ HINOJOSA	637999

[210] EXP.	[220] SOL. FECHA	[561] NOMBRE COMERCIAL	[510] ACTIVIDAD	[730] SOLICITANTE	[111] REGISTRO
E/2021-34510	16/6/21	MÁXIMO NÚÑEZ	TRANSPORTE DE CARGA EN GENERAL, VENTA DE MATERIALES DE CONSTRUCCIÓN, VENTA DE REPUESTOS Y LUBRICANTES PARA VEHÍCULOS Y MAQUINARIAS.	MAXIMO ERCILIO NUÑEZ CERON	637792
E/2021-33784	17/6/21	MAZARA CASTILLO AGRICULTURAL SERVICES	PRODUCCIÓN Y COMERCIALIZACIÓN DE PRODUCTOS AGRÍCOLAS.	LUCAS VLADIMIR MAZARA CASTILLO	637948
E/2021-33088	10/6/21	MB INTERNATIONAL PARADAISE GROUP	PROMOCION, MERCADEO, VENTA, CONSTRUCCION, ADMINISTRACION, Y ALQULIRES DE INMUEBLES.	MOISES BEATO CEBALLOS	637098
E/2021-32974	15/6/21	MCKES ADVENTURE TRAVEL & SERVICES	AGENCIA DE VIAJES, OPERADORAS DE HOTELES, DE EXCURSIÓN, CRUCEROS Y DEMÁS SERVICIOS COMPLEMENTARIOS DE APOYO TURÍSTICOS.	IRIS ONELIS ESPINOSA ALMONTE	637564
E/2021-34544	17/6/21	MDJCQ & ASOCIADOS	SERVICIOS DE ASUNTOS JURIDICOS EN GENERAL, INMOBILIARIA, BIENES RAICES	MANUEL DE JESUS CUELLO QUEZADA	637826
E/2021-34222	15/6/21	MEBHELIZ HAIR CARE	SERVICIOS DE ELABORACIÓN Y VENTA DE PRODUCTOS PARA EL CUIDADO DEL CABELLO, VENTA DE TRATAMIENTOS, ACEITES.	MERIBHET LOPEZ	637569
E/2021-32899	9/6/21	MECUCO INVESTMENT	COMPRA, VENTA, ADMINISTRACIÓN, CONTROL, ALQUILER Y CONSTRUCCIÓN DE BIENES INMOBILIARIOS EN LA REPUBLICA DOMINICANA.	ANTHONY LEO COCOMILE , LAURIE ANN DOBROWOLSKI	637092
E/2021-34002	15/6/21	MEDICAL RECOVERY CARE VFL	CUIDADO INTEGRAL DE PACIENTES PARA RECUPERACIÓN DESPUÉS DE LA INTERVENCIONES QUIRÚRGICAS.	CELESTE ONDINA FIGUEROA JIMENEZ	637383
E/2021-24868	9/6/21	MEDICAL SUPPLIES AND EQUIPMENT J.A.H.S.	COMPRA Y VENTA DE EQUIPOS MÉDICOS Y ACCESORIOS INCLUYENDO IMPORTACIÓN Y VENTA AL POR MAYOR Y AL DETALLE DE SUMINISTROS MÉDICOS.	JESUS ALBERTO HERNANDEZ DE LOS SANTOS	636576
E/2021-29482	14/6/21	MEDINUTRIOB	ASESORÍA NUTRICIONAL.	MARITZA CORNELIA SAMUEL TAVAREZ	637112
E/2021-34505	16/6/21	MEDXPERIENCE MEDICAL GROUP INVESTMENTS	PLANIFICACIÓN, INVERSIÓN, DESARROLLO Y PROMOCIÓN DE PROYECTOS DE SERVICIOS DE SALUD Y TURISMO DE SALUD; NEGOCIOS DE INVERSIONES INMOBILIARIAS.	PABLO DANIEL GARCIA VARGAS	637790
E/2021-34300	16/6/21	MEGA-PLEX CINEMAS	EXHIBICIÓN DE PELÍCULAS CINEMATOGRÁFICAS.	MEGA-PLEX CINEMAS, S.R.L.	637621
E/2021-32467	8/6/21	MEJANT INVESTMENT	SERVICIOS DE PLANIFICACIÓN, ASESORÍA, INVERSIÓN Y DESARROLLO DE PROYECTOS EMPRESARIALES E INDUSTRIALES, A NIVEL NACIONAL E INTERNACIONAL.	EDWIN ANTONIO MEJIA GIL	636285
E/2021-31902	7/6/21	MELDDY CIGARS FACTORY	IMPORTACION, EXPORTACION, ELABORACION, DISTRIBUCION Y VENTA DE PUROS, CIGARROS Y TABACO.	CRISTIAN RAFAEL ROSARIO LUGO, ELLIS YOHANNA DIAZ LEDESMA	636665
E/2021-32595	8/6/21	MELL	COMERCIALIZACION DE EQUIPOS ELECTRÓNICOS COMO: TABLETS, TELÉFONOS Y ACCESORIOS PARA LOS MISMOS.	MELIDO MORENO NOVA	636335
E/2021-32682	8/6/21	MEMORY GIFTS 21	VENTA DE ARTESANIAS.	IGNACIO MARTINEZ GONZALEZ	636416
E/2021-31481	16/6/21	MEMSUL COMUNICACIONES	VENTA Y REPARACIONES DE EQUIPOS MOVILES	GUILLERMO ALEXANDER POLANCO VALDEZ, SANDRA SULEICA MATIAS BALBUENA	637694
E/2021-32860	9/6/21	MENTES CREATIVAS ADMG	SERVICIOS DE REFUERZO EDUCATIVO, SERVICIOS DE CUIDADOS DE NIÑOS, IMPLEMENTACIÓN DE JUEGOS DIDÁCTICOS.	ANNSIL DISLA ESPINAL, MIGUELINA KAMILCA GRULLON MALLOL	636527
E/2021-34024	21/6/21	MERCADITO EL BARATÓN ZEREP	VENTA AL POR MENOR DE ALIMENTOS, VENTA DE EMBUTIDOS, CARNES FRESCAS, VÍVERES Y HUEVOS	RAUL ANTONIO PEREZ VARGAS	638377
E/2021-32905	18/6/21	MERCADO DE TABACO FRANKIE	SERVICIOS DE COMERCIALIZACIÓN, VENTA Y DISTRIBUCIÓN DE CIGARROS Y ACCESORIOS PARA LOS MISMO.	FRANCISCO ALBERTO CEPEDA DIAZ	638361
E/2021-32555	8/6/21	MERCALED DOMINICANA	COMPRA, VENTA E IMPORTACIÓN DE ARTÍCULOS DE FERRETERÍA E ILUMINACIÓN, COMERCIALIZACIÓN DE PRODUCTOS DE PLOMERÍA Y ELECTRICIDAD.	SILVIO ANÍBAL DE LOS SANTOS DURÁN	637240
E/2021-32320	15/6/21	MERFARMAX	ESTABLECIMIENTO FARMACÉUTICO (FARMACIA). VENTA DE PRODUCTOS FARMACÉUTICOS AL POR MENOR Y AL DETALLE A CLIENTES FINALES.	JORGE MIGUEL MATEO REYES	637348
E/2021-34949	18/6/21	MESAAUX	VENTA DE MUEBLES Y ARTÍCULOS DE DECORACIÓN.	ZIBEYDA JOSEFINA RODRIGUEZ MARTÍNEZ	638203
E/2021-32891	11/6/21	METALES VO THI THANG	FABRICACION DE ZINC Y ALUZINC.	RENE ANTONIO DIAZ POLANCO, DESIREE DIAZ DE LOS SANTOS	637588
E/2021-28756	18/5/21	METROPOLITAN FRESH LOGISTICS	COMERCIALIZACIÓN, EXPORTACIÓN E IMPORTACIÓN DE PRODUCTOS AGRÍCOLAS FRUTAS Y VEGETALES, PRESTAR SERVICIOS LOGÍSTICOS A EMPRESAS NACIONALES.	MANASI DEVI CACERES DEL VILLAR, FRANCIS ANTONIO AGRAMONTE GOMEZ	636747
E/2021-33696	14/6/21	MGR8 COMERCIAL	REPRESENTACION Y COMERCIALIZACIÓN DE TODO TIPO DE BEBIDAS Y ALIMENTOS EN GENERAL.	CARLOS GUILLERMO NUÑEZ CANTISANO	637440
E/2021-34156	15/6/21	MHARSCRUB	VENTAS DE ROPAS MÉDICAS, ARTÍCULOS MÉDICOS Y DE ESTETICA EN GENERAL.	MARLON ORASMIN MARTINEZ VASQUEZ	637846
E/2020-38272	18/5/21	MI ÁNGEL GUARDIAN DE LAS H.M.P.F..	IMPARTIR EDUCACIÓN EN LO NIVELES INICIAL Y BÁSICA.	CONGREGACION DE LAS HERMANAS MISIONERAS DEL PADRE FANTINO	636351
E/2021-33141	17/6/21	MI CRUSTACEO RESTAURANT	VENTA DE ALMUERZO TIPO BUFET, DESAYUNOS Y SNAKS.	EDINSON ANTONIO GARCIA VALERIO, GINA CASTRO DE JESUS	638052
E/2021-32410	16/6/21	MI EMPRESA EJL	SERVICIOS LEGALES EN GENERAL PARA EMPRESAS	EDUARDO JOSÉ LAMARCHE LUCIANO	637627
E/2021-30279	26/5/21	MI PANA	OPERAR COMO UNA ENTIDAD DE PAGO ELECTRÓNICO, PROVEYENDO SERVICIOS DE PAGO A PERSONAS FÍSICAS Y JURÍDICAS MEDIANTE CUENTAS DE PAGO ELECTRÓNICO.	CENTRO FINANCIERO BHD LEON, S.A.	638493
E/2021-31887	9/6/21	MICHA RAMP RENT CAR.	ALQUILER, COMPRA Y VENTA DE VEHÍCULOS DE MOTOR.	TOMAS MICHAEL RAMIREZ PEREZ	636540
E/2021-32419	8/6/21	MICHCA DISTRIBUCIÓN	SERVICIOS DE VENTAS DE COMIDAS Y BEBIDAS A DOMICILIO Y CATERING, Y CUALQUIER OTRA ACTIVIDAD RELACIONADA CON RESTAURANTES.	VICTOR M. MICHEL YERMAK MEVS	636860
E/2021-33383	15/6/21	MICHEL ECO SCOOTER	VENDER, RENTA DE PASOLA, PATINETA SHOPPER.	MICHEL SERGINIO	638289
E/2021-32548	8/6/21	MIDCITY MANAGEMENT	SERVICIOS DE ADMINISTRACIÓN Y MANTENIMIENTO DE EDIFICIOS, PLAZAS COMERCIALES, ESPACIOS COMUNES.	ROSA MILTA REGINA ALBA MUNOZ	636289
E/2021-33002	9/6/21	MIGIBI	SERVICIO DE CAFETERIA, COMEDOR Y COMIDA	JUANA ONILDA TAVERAS BRAZOBAN	636638
E/2021-30878	10/6/21	MIJOSA AUTO SERVICE	IMPORTACIÓN Y VENTAS DE GOMAS DE VEHÍCULOS, REPUESTOS Y VEHÍCULOS.	JOSE RAFAEL LOPEZ ABREU, MIGUEL ALTURO LOPEZ ABREU, SAMUEL SANCHEZ ABREU	636734
E/2021-26785	11/6/21	MIKASAMA69 GROUP	CONSTRUCCIÓN Y ADMINISTRACIÓN DE APARTAMENTOS, CASAS, VILLAS, RESIDENCIALES Y EDIFICIOS.	MICHAEL GEORGES FRANCOIS DENTRESSANGLE, JOSE ADANY NUÑEZ ROQUE	637061
E/2021-33734	14/6/21	MIL ESTILOS DE LA MODA	COMERCIALIZACIÓN DE ROPA AL POR MAYOR Y AL DETALLE, FABRICACIÓN, VENTA Y DISTRIBUCIÓN DE TODO TIPO DE PRENDAS DE VESTIR PARA HOMBRES.	NATAN NEFTALI MERCEDES SORIANO, IDAMERLY SAHONY ADAMES DIAZ	637161
E/2021-32305	11/6/21	MILEDELJI	PRODUCCIÓN AGRÍCOLA EN GENERAL, COMERCIALIZACIÓN, EXPORTACIÓN E IMPORTACIÓN DE LOS MISMOS.	MIGUEL LEONARDO DEL LEON JIMENEZ	636852
E/2021-31914	9/6/21	MILEXIS STETIC	SERVICIOS DE MASAJES REDUCTORES, MASAJES RELAJANTES, MADERO TERAPIA, EXFOLIACION CORPORAL, EXFOLIACION FACIAL.	LUIS GERARDO RIVERO RAMIREZ	636582
E/2021-34978	18/6/21	MILGADO ESTRUCTURA METALICA	CONSTRUCCIÓN E INSTALACIÓN DE TODO TIPO DE ESTRUCTURAS METÁLICAS, SOLDADURAS, CORTE Y DOBLETE DE MATERIALES DE CONSTRUCCIÓN.	MIGUEL ANGEL DE LEON	638222
E/2021-34755	17/6/21	MILLENIAL FRUIT	EXPORTACIÓN, IMPORTACIÓN, COMPRA, VENTA, DISTRIBUCIÓN, PRODUCCIÓN Y ASESORÍA DE FRUTAS AGRÍCOLAS, FRUTOS SECOS.	ALBERIS OGANDO CAMPUSANO	637729
E/2021-33022	9/6/21	MILLENIUM OXFORD	CONFECCIÓN Y ACCESORIOS DE PIELES GENUINAS, FABRICACIÓN DE CALZADOS Y MANUFACTURA DE CUERO.	MILLENIUM OXFORD, S.R.L	637247
E/2021-30446	17/6/21	MILLENNIALS MUSIC GROUP	SERVICIOS DE LA EMPRESA: COMPAÑÍA DISCOGRÁFICA DEDICADA A LA GRABACIÓN Y PRODUCCIÓN DE MÚSICA ASÍ COMO SU DISTRIBUCIÓN Y COMERCIALIZACIÓN.	FREDDY WILKINS ESPINAL RODRIGUEZ	638005
E/2021-34940	18/6/21	MINANY RD	VENTA DE ROPA Y ACCESORIOS PARA NIÑOS.	RINA ODALIS VARGAS DE GARCIA	638199
E/2021-34911	18/6/21	MINAYA MOQUETE	SERVICIOS DE AUDITORÍA, DE ESTADOS FINANCIEROS, AUDITORÍAS FORENSES, PERITAJES CONTABLES, CONSULTORÍA, IGUALAS CONTABLES.	JAIRO JOSUE MINAYA MOQUETE	638164
E/2021-33576	11/6/21	MINI MARKET RUTH ESTHER POLANCO	DISTRIBUCIÓN Y VENTA DE PRODUCTOS ALIMENTICIOS, EMBUTIDOS, BEBIDAS, DETERGENTES, FRUTAS Y VEGETALES.	ARISMENDY ANTONIO POLANCO GOMEZ	637048
E/2021-33447	15/6/21	MINIMARKET GOLD PREMIUM MINIGOLDPRE	COMPRA Y VENTA AL POR MAYOR Y DETALLE DE PROVISIONES Y ALIMENTOS CRUDOS, FRUTAS, VEGETALES, COSMÉTICOS Y ARTÍCULOS PARA EL HOGAR EN GENERAL.	JOSEFINA ABREU DUARTE DE GERMOSEN, ALIXANDRO GERMOSEN CONCEPCIÓN	637363
E/2021-34170	17/6/21	MINIMARKET Y CAFETERIA ESMERLYN	EXPENDIO DE COMIDAS Y BEBIDAS AL MOSTRADOR Y PARA LLEVAR COMPRA Y VENTA DE PRODUCTOS ALIMENTICIOS SERVICIOS DE RESTAURANTES Y CATERING.	ADA ERMERLYN PEREZ MARQUEZ	637921
E/2021-23877	14/6/21	MINIMARKET YUNIOR PCSR	VENTA DE PRODUCTOS DE CONSUMO MASIVO TALES COMO COMESTIBLES, DESECHABLES, BEBIDAS Y DE LIMPIEZA Y AFINES.	ELBIN ORLANDO PLASENCIA COLLADO, MARGARITA SANCHEZ RODRIGUEZ	637253
E/2021-33918	14/6/21	MINIMERCADOS DIVIDIVI	VENTA DE PROVISIONES ALIMENTICIAS, BEBIDAS EN GENERAL, PRODUCTOS DE LIMPIEZA PARA EL HOGAR Y DE HIGIENE PERSONAL, EMBUTIDOS, CARNES.	VIRGINIA BEATRIZ MORONTA TREJO	637292
E/2021-33110	10/6/21	MINISTERIO CRISTOCÉNTRICO TRABAJANDO PARA CRISTO	MINISTERIO SIN FINES DE LUCRO, DEDICADO A BRINDAR SERVICIOS DE AYUDA SOCIAL Y COMUNITARIA A PERSONAS DE DIFERENTES EDADES.	ILDEFONSA VENTURA DE CROOKE	636700
E/2021-31030	7/6/21	MINISTERIO DE IGLESIAS CRISTIANA RESPONDIENDO AL LLAMADO MARCOS.16:15	INSTITUCIÓN CON CARACTER RELIGIOSO Y DE SERVICIOS SOCIALES COMUNITARIOS SIN FINES DE LUCROS.	CLINI MARIA GONZALEZ PUELLO DE HILARIO, CARLOS RAMON HILARIO DE LA ROSA	635985
E/2021-33772	16/6/21	MINISTERIO DE IGLESIAS GRACIA Y DESARROLLO, M.I.GRA.D	SIN FINES DE LUCRO, EL PROPÓSITO ESPECÍFICO DE ESTA ORGANIZACIÓN ES ENSEÑAR Y PREDICAR EL EVANGELIO A TODAS LAS PERSONAS.	JOEL AMAURIS ABREU MARTINEZ	637646
E/2021-29788	4/6/21	MINISTERIO EDIFICADOS POR SU PALABRA	MINISTERIO EVANGELÍSTICO QUE TIENE COMO OBJETIVO UN ESTUDIO SISTEMÁTICO DE LA BIBLIA POR MEDIO DE HERRAMIENTAS TECNOLÓGICAS.	DAYANARA MARTINEZ CARRERAS	637015
E/2021-33289	10/6/21	MINISTERIO EN DIOS NO EXISTE LO IMPOSIBLE	FUNDACIÓN SIN FINES DE LUCRO DE CARÁCTER CULTURAL Y RELIGIOSO, CUYO OBJETO SERÁ PROMOVER LA FE, LA CULTURA CRISTIANA.	JOEL URIEL MEDRANO	636827
E/2021-34056	15/6/21	MINISTERIO ESCOGIDO POR DIOS LOS MELLIZOS DEL AVIVAMIENTO	EVANGELIZACIÓN Y PREDICACIÓN DE LA PALABRA DE JEHOVÁ DIOS YA SEA DE MANERA VIRTUAL, POR LAS REDES SOCIALES Y PRESENCIAL.	ALEXANDRA CALDERON PUJOLS, DAVID SAMUEL CAPELLAN CALDERON, SAMUEL DAVID CAPELLAN CALDERON	637412
E/2021-33294	10/6/21	MINISTERIO EVANGELISTICO JESUCRISTO ROMPIENDO CADENAS A LAS NACIONES, JUAN 8.32	SOMOS UN MINISTERIO EVANGELISTICO,PROFETICO,PARA IR POR TODO EL MUNDO PARA PREDICAR LAS BUENAS NUEVAS, SERVIR AL PROJIMO.	DIONISIO DE JESUS BASORA CASTILLO	636829
E/2021-31810	11/6/21	MINISTERIO INTERNACIONAL CIUDADANÍA CELESTIAL IMCC	SIN FINES DE LUCRO DEDICADA A REALIZAR CULTOS, CHARLAS, TRABAJO CON LOS NECESITADOS, HUÉRFANOS Y VIUDAS,	AVINADA VERAS NUÑEZ DE DUARTE	637127
E/2021-27647	8/6/21	MINISTERIO LA NUEVA GENERACIÓN DEL ESPÍRITU SANTO	ORGANIZACION SIN FINES DE LUCROS QUE TIENES COMO OBJETIVO LA PREDICACIÓN DEL EVANGELIO DE CRISTO JESÚS CONFORME A LAS SANTAS ESCRITURAS.	WILLIAMS NOLASCO PAYANO, JOSE CARLOS CARRASCO ABAD	636355
E/2021-28605	15/6/21	MINISTERIO MUNDIAL CASA DE EMMANUEL	ASOCIARNOS PARA PODER FUNDAR UN O MAS MINISTROS CRISTIANOS E IGLESIAS PARA LA LABOR DIVINA Y ACTIVIDAD RELIGIOSA.	LIDIA REBECA AVILA	637602
E/2021-33714	14/6/21	MINISTERIO ROLANDO ANGLIN	LA ASOCIACION SIN FINES DE LUCRO SE DEDICARA A PREDICAR EL EVANGELIO DEL REINO DE DIOS A TODAS LAS PERSONAS DISPUESTAS A ESCUCHAR.	ROLANDO ROBERTO ANGLIN	637144
E/2021-31073	8/6/21	MINOR GOLD ENTERTAINMENT	SERVICIOS DE ALQUILER, VENTA, PUBLICIDAD, MARKETING, ENSEÑANZA, CONSULTORIA Y ASESORIA EN ENTRETENIMIENTOS.	JORGE ALEJANDRO MINOR GOLD	637418
E/2021-33317	10/6/21	MITXIE	SERVICIO DE DISEÑO GRÁFICO, EVENTOS DE AYUDA SOCIAL, TALLERES DE CRECIMIENTO PERSONAL, ARTÍCULOS PERSONALIZADOS.	MARLIN STEFFANY MADE RODRIGUEZ	636839
E/2021-32886	9/6/21	MIXIT	COMPRA Y VENTA AL POR MAYOR Y DETALLE DE ARTÍCULOS RELACIONADOS A COMPLEMENTOS DE LA VESTIMENTA DE HOMBRES, MUJERES Y NIÑOS.	MIGUEL ANGEL PERALTA VARGAS, KARLA POPA MEJIA	636556
E/2021-29877	14/6/21	MKI AUTO PINTURA Y REPUESTOS	SERVICIO DE PINTURA PARA AUTOS (BRILLADO), TALLER AUTOMOTRIZ, ENDEREZADO DE CHASIS, REPUESTOS, MANTENIMIENTO, REPARACIÓN.	JUAN ANTONIO DE LOS ANGELES DURAN FERMIN	637345
E/2021-32236	7/6/21	MOAR SYAT AGENCY	EMPRESA DEDICADA AL DESARROLLO DE PROYECTOS DIGITALES TALES COMO WEB, APPS, MANEJO DE PLATAFORMAS DIGITALES PARA CLIENTES EXTERNOS.	ALEXAURA ROXANNE MENDEZ OCHOA	638017
E/2021-32629	8/6/21	MOCCA STORE BY LEIDY RIJO	VENTA DE ROPA FEMENINA.	LEIDY STEFANIE RIJO RAMIREZ	636405
E/2021-34384	16/6/21	MODUFLEX	FABRICACIÓN, VENTA E INSTALACIÓN DE COCINAS MODULARES, PUERTAS, CLOSETS, VENTANAS, BAÑOS, MUEBLES PARA EL HOGAR, MUEBLES DE OFICINA.	FELIZ DANAE ROSARIO ZAPATA	637697
E/2021-34307	16/6/21	MOFFETT A SITUATION RESTAURANT & DISCO	SERVICIOS DE RESTAURANTES Y CANTINAS CON ESPECTÁCULO. SERVICIOS DE SALONES DE BAILE, DISCOTECAS Y SIMILARES.	ALFRED LEON MOFFETT	637677
E/2021-34014	17/6/21	MOFONGO MOCANO ALEXA	VENTAS DE MOFONGO, VENTAS DE BEBIDAS	DORIS ROSALINA OLIVARES SANCHEZ	637885
E/2021-31587	10/6/21	MOJICARS AND INVESTMENT	CONSULTORIA DE BIENES RAICES, CONSULTORIA DE INVERSIONES, VENTA Y COMPRA DE INMUEBLES, ASESORIA DE NEGOCIOS Y ADMINISTRACION DE INMUEBLE.	CESAR ALBERTO MOJICA RUIZ	636791

[210] EXP.	[220] SOL. FECHA		[510] ACTIVIDAD	[730] SOLICITANTE	[111] REGISTRO
E/2021-35181	21/6/21	MOMANDBABYCLOTHES	VENTAS Y ALQUILER DE PRENDAS DE VESTIR.	RAMONA ALTAGRACIA REYES MEDINA, ESTEFANY MILAGROS PAVON SEVERINO DE POLANCO, MILEDY ALTAGRACIA JIMIENEZ AQUINO DE SEVERINO	638452
E/2021-32853	11/6/21	MONDELA CONSULTING	ASESORIA LEGAL, FINANCIERA, CONTABLE, ADMINSITRACION DE PROPIEDADES, COMPRA, VENTA Y ALQUILER DE INMUEBLES.	ILIAN MASSIEL MONZON GARCIA	637004
E/2021-35184	21/6/21	MONTAM CIGARS	ELABORACION, VENTA Y DISTRIBUCION DE CIGARROS TABACOS Y SUS DERIVADOS.	ALBERTO ANTONIO DE JESUS TAVERAS ALMONTE	638367
E/2021-29091	25/5/21	MORECCI IMPORTS	IMPORTACIÓN Y EXPORTACIÓN DE VEHÍCULOS, NUEVOS Y USADOS, IMPORTACION Y EXPORTACION DE PIEZAS, REPUESTOS E INSUMOS PARA VEHICULOS.	FERNANDO ARGELYS PERALTA, MARLENY SOLENILDA PEREZ CLASES	636244
E/2021-29444	21/5/21	MOTHER QUEEN HONEY	PROCESAMIENTO Y CULTIVO DE MIEL, VENTA, ALMACENAMIENTO, DISTRIBUCIÓN DE MIEL Y SUS DERIVADOS.	CARBONCIL INTERNATIONAL GROUP, SRL	636376
E/2021-18433	5/4/21	MOTIONLAB	SERVICIOS DE REHABILITACIÓN FÍSICA,TERAPIAS FÍSICAS, NATACIÓN, ENTRENAMIENTOS FÍSICOS. VENTA DE SUPLEMENTOS ALIMENTICIOS.	INDHIRA NOEMI SANCHEZ MEDINA	636321
E/2021-16869	16/4/21	MOTIVATION TEAM TM	IMPARTIR ENTRENAMIENTOS EN TEMAS RELACIONADOS A MERCADEO, MOTIVACIÓN PERSONAL Y PROFESIONAL, GERENCIA ADMINISTRATIVA.	DIORIS ANSELMO ASTACIO PACHECO	636999
E/2021-31125	2/6/21	MOTO CENTRO BAEZ POLANCO AUTO PARTS	IMPORTACIÓN, COMPRA Y VENTA DE TODO TIPO DE REPUESTO PARA MOTOCICLETAS, VENTA DE ACCESORIOS DE MOTORES Y VEHÍCULOS, VENTA DE LUBRICANTES,	KELVIN BAEZ POLANCO	637416
E/2021-31333	8/6/21	MOTO TAXI NUEVO RENACER EL POSITO	SERVICIOS DE TRANSPORTE DE PASAJEROS.	WELINTHON ESTEVEZ REYES	636309
E/2021-32730	14/6/21	MOUNTAIN RESIDENCES AT MARALDA	NOMBRE DE PROYECTO RESIDENCIAL.	GEORGE ALEXANDER NADER NICOLAS PANTALEON	637328
E/2021-27937	14/6/21	MOVIE PHONE	REPARACIÓN, VENTA Y COMERCIALIZACIÓN DE CELULARES, ACCESORIOS Y EQUIPOS TECNOLÓGICOS EN GENERAL..	ENRIQUE DE JESUS GALAN PICHARDO	637149
E/2021-32835	9/6/21	MOVIL CELL 0103	VENTAS DE TELÉFONOS CELULARES Y ACCESORIOS PARA TELÉFONOS CELULARES.	ROBERTO ANTONIO ENCARNACION OGANDO	636508
E/2021-31020	8/6/21	MOVIMIENTO PENTECOSTAL CASA DE ORACION SAN JUAN 14.6	BRINDAR AYUDA SOCIALES A ENVEJECIENTE, NINO ,NINA, PREDICACION DE LA PALABRA, SIN FINES DE LUCRO.	SANTIAGO SORIANO	636340
E/2021-35255	21/6/21	MOVIMIENTO UNIDO DE KARATE Y KOBUDO MUK- INTERNATIONAL	ENTIDAD SIN FINES DE LUCRO, DEDICADA A PRÁCTICAS DE ARTES MARCIALES, KARATE Y KOBUDO.	JUAN RODOLFO POLANCO MARTINEZ	638478
E/2021-34136	18/6/21	MR. JALAPENO	VENTA DE PRENDAS DE VESTIR, CALZADOS, PERFUMES, CORREAS Y AFINES.	LEONEL JOSE GARCIA CONCEPCION	638372
E/2021-32520	11/6/21	MS MAKEASURPRISE	VENTA DE ARREGLOS FLORALES Y REGALOS PERSONALIZADOS. DECORACIONES DE EVENTOS EN GENERAL.	LARISSA STEPHANIE BRADY ACOSTA	637241
E/2021-25556	9/6/21	MTMS COMUNICATION CORP	COMERCIALIZACIÓN, EXPORTACIÓN, IMPORTACIÓN Y REPARACIÓN GENERAL DE CELULARES Y DE EQUIPOS DE ALTA TECNOLOGÍA.	VICTOR ALBERTO DURAN RODRIGUEZ	636612
E/2021-18135	15/6/21	MTR PERPELL ATTORNEY'S AT LAW	SE DEDICARÁ A BRINDAR SERVICIOS PROFESIONALES DE DERECHO, ASESORÍA JURÍDICA, NOTARIA, CONSULTORÍA, COBROS COMPULSIVOS Y ASISTENCIA LEGAL.	HARLEM OSCAR PELLERANO GOMEZ	637848
E/2021-32674	8/6/21	MUDWARE	IMPORTACION, VENTA Y DISTRIBUCION DE PRODUCTOS LIMPIEZA DE VEHICULOS	PAVEL ENRIQUE QUIÑONES HOOGLUITER	636411
E/2021-32659	8/6/21	MUEBLERIA DEL CAMPO REYNOSO	VENTA DE ELECTRODOMESTICOS, NEVERA, MUEBLE, ESTUFA, CAMA, COMEDOR	ESTANISLAO REYNOSO ARAUJO	636391
E/2021-34792	18/6/21	MUEBLERIA ROSA DE SARON	COMPRAS Y VENTAS DE MUEBLES Y ELECTRODOMESTICOS A CREDITO Y AL CONTADO DE MANERA VIRTUAL Y PERSONAL CON ENTREGA A DOMICILIO.	LEONER COMAS CASTILLO, MILAGROS ALTAGRACIA PEREYRA CONTRERAS	638071
E/2021-30358	4/6/21	MUEBLES Y COLCHONES EL CASTILLO	EMPRESA DEDICADA A LA CONFECCIÓN, VENTA, Y REPARACIÓN DE MUEBLES Y COLCHONES DE TODO TIPO.	MIGUELINA GONZALEZ DE LAPAIX, MUEBLES Y COLCHONES EL CASTILLO, S.R.L.	637039
E/2021-32591	8/6/21	MUJERES EN UNIDAD SOCIAL COMUNIDAD Y DESARROLLO, MUSCODE	SIN FINES DE LUCRO, SE DEDICARA AL CONSTANTE DESARROLLO, CAPACITACIÓN Y MEJORAMIENTO DE LA CALIDAD DE VIDA DE TODOS SUS AFILIADOS.	MUJERES EN UNIDAD SOCIAL COMUNIDAD Y DESARROLLO, MUSCODE	636354
E/2021-28090	9/6/21	MUKARA SNACKS	EXPENDIO DE COMIDAS Y BEBIDAS.	MARISOL DEL CARMEN CASTILLO SANCHEZ, PAMELA LISBETH RIVAS TAVAREZ	636601
E/2021-32708	18/6/21	MULTI MELONI	VENTA Y COMERCIALIZACIÓN DE MATERIALES GASTABLES PARA OFICINAS, HOGAR,SECTOR SALUD, SECTOR, ENERGÉTICO Y DE TELECOMUNICACIONES.	HELPPHYS DOMINGO CASTRO VELEZ	638100
E/2021-33094	16/6/21	MULTISERVICIOS APOLINARIO FLORES- MAF	SERVICIOS DE LIMPIEZA DE MUEBLES, VEHÍCULOS, OFICINAS Y RESIDENCIAS ASÍ COMO TAMBIÉN MANTENIMIENTO DE CONDOMINIOS.	FLORIDANNIA FLORES GARCÍA, MICHAEL ALEXANDER APOLINARIO JIMENEZ	637667
E/2021-23349	26/4/21	MULTISERVICIOS DANVAR	MANTENIMIENTO, CONSTRUCCIÓN, INGENIERÍA, PLOMERÍA, PINTURA, ELECTRICIDAD, IMPERMEABILIZACIÓN, ALBAÑILERÍA, EBANISTERÍA.	VARENKA JACINTA SANCHEZ REYES, DANIEL JESÚS ROMERO SAAVEDRA	637631
E/2021-24344	15/6/21	MULTISERVICIOS MATHISAC	VENTA DE SERVICIO DE COMIDA PROCESADA, SERVICIOS DE TRANSPORTE CARGA Y PASAJEROS, PRÉSTAMOS PERSONALES A PERSONAS FÍSICAS Y JURÍDICAS.	EUDYS MANUEL CUEVAS	637459
E/2021-34890	18/6/21	MUNDO VIDRIOS	COMPRA Y VENTA DE REPUESTOS NUEVOS Y USADOS PARA VEHÍCULOS DE MOTOR, ESPECIALIDAD DE CRISTALES.	MUNDO VIDRIOS, S.R.L.	638149
E/2021-33287	10/6/21	MURENA DESIGN STUDIO	SERVICIOS DE DISEÑO Y CONSTRUCCION DE OBRAS CIVILES, SERVICIO DE ASESORIAS E INGENIERIA, SERVICIOS ARQUITECTONICOS.	MARIEL UREÑA ALONZO DE HENRIQUEZ	636822
E/2021-33290	10/6/21	MUSCLEBUILDER	VENTA SUPLEMENTOS DEPORTIVOS, VENTA ROPA DEPORTIVA, ENTRENAMIENTO DEPORTIVO.	MICHAEL MAVERICK PEÑA MARTÍNEZ	636825
E/2021-32981	9/6/21	MUXAM ENTERPRISES	NEGOCIO DE INVERSIONES, IMPORTACIÓN, COMPRA, VENTA Y ALQUILER DE VEHÍCULOS	ANA MASSIEL BATISTA PIMENTEL	636616
E/2021-33437	11/6/21	MVRENT	IMPORTACIÓN, EXPORTACIÓN, COMPRA Y VENTA, FINANCIAMIENTO Y ALQUILER DE VEHÍCULOS, SERVICIOS Y REPARACIÓN DE VEHÍCULOS GENERAL.	LEANDRO ANTONIO MENCIA MEDINA	636924
E/2021-26950	21/6/21	MY HOME HOTEL PUNTA CANA MHPC	SERVICIOS DE HOTELERIA, SERVICIOS PARA HABITACIONES, RESTAURANT Y AFINES.	URIDY MARTE CRUZ	638345
E/2021-32576	8/6/21	MYPHYS	COMERCIALIZACION Y VENTA SOFTWARE, TECNOLOGIA Y SERVICIOS INFORMATICOS	PAVEL ENRIQUE QUIÑONES HOOGLUITER	636304
E/2021-31879	9/6/21	N&Y BROS RENT CAR	RENTA DE VEHICULOS.	YOURI DUBERSON DORVAL VASQUEZ , CARMEN NATHALIA DORVAL, EDDY PORFIRIO DE LA ROSA ESTEVEZ	636471
E/2021-32985	9/6/21	NAFFIL PIZZAS	SERA DESIGNADO PARA LA COMERCIALIZACIÓN DE PRODUCTOS ELABORADOS EN BASE HARINA DE TRIGO, TALES COMO: PIZZAS, EMPANADAS.	FAUSTINO MOREL POLANCO, RAMON ARTURO RYMER PICHARDO	636618
E/2021-34779	17/6/21	NASHBELLA PRODUCTION	SOMOS UNA EMPRESA DEDICADA A LA FOTOGRAFÍA Y VIDEO PARA TODA OCASIÓN, LA CUAL OFRECE SERVICIOS DE MAQUILLAJE, VESTUARIO.	TRINY ESPERANZA VILLEGAS GUERRERO	638066
E/2021-35050	21/6/21	NASHVAL TRANSPORT	AGENCIA DEDICADA AL TRANSPORTE TURÍSTICO Y COMERCIAL.	ARTURO JOSE MENDEZ ROQUE	638268
E/2021-20902	14/4/21	NATHA LUXURY	SERVICIOS DE BELLEZA TALES COMO MANICURE, PEDICURE, DEPILACIÓN; LAVADO SECO Y CORTE DE CABELLO, VENTA DE PRODUCTOS DE BELLEZA.	NATHALY HIDALGO BUENO	638365
E/2021-34253	16/6/21	NATURELLO	SALÓN DE BELLEZA, ESTÉTICA, PRODUCTOS DE BELLEZA, VENTAS DE PRODUCTOS NATURALES, MASAJES, SPA , PELUQUERÍA, BARBERÍA, CUIDADO DE LA PIEL.	AINHOA GOMEZ UREÑA, VERONICA ANDREINA BEARD ARIAS	637579
E/2021-30239	11/6/21	NAVETTE BEAUTY FEMME	SALÓN DE BELLEZA, VENTA DE PRODUCTOS DE CUIDADO PERSONAL, PRESTACIÓN DE SERVICIOS DE DEPILACIÓN TRADICIONAL Y CON EQUIPOS TECNOLÓGICOS.	NATALIE IVETTE RIVAS ALMONTE	637066
E/2021-33962	15/6/21	NB NELSON BRAVO EXPRESS	CONSOLIDACIÓN INTERNACIONAL DE CARGA, AÉREAS Y MARÍTIMAS POR PUERTOS Y AEROPUERTOS DEL PAÍS, ASÍ COMO LA ENTREGA DE BULTOS.	NELSON RAFAEL BRAVO CABRERA	637344
E/2021-32124	15/6/21	NEOBANCO BONANZA BANCO DE AHORRO Y CREDITO	OFRECER SERVICIOS BANCARIOS DE INTERMEDIACIÓN FINANCIERA ONLINE.	BONANZA BANCO DE AHORRO Y CREDITO, S.A	637446
E/2021-31846	8/6/21	NEOBANK BONANZA BANCO	A OFRECER SERVICIOS BANCARIOS DE INTERMEDIACION FINANCIERA ONLINE.	BONANZA BANCO DE AHORRO Y CRÉDITO, S.A	637438
E/2021-32910	9/6/21	NEUROSPINE CENTER RD	PRESTAR SERVICIOS MÉDICOS ESPECIALIZADOS EN NEUROCIRUGÍA, CIRUGÍA COMPLEJA DE COLUMNA, CORDÓN ESPINAL Y NERVIOS PERIFÉRICOS.	FREDDY ANTONIO FLORES LEBRON	636567
E/2021-34496	18/6/21	NEW CONCEPT DESIGN BY YIRAIDA PICHARDO	OBRAS DE CONSERVACION, MANTENCION, LIMPIEZA Y PINTURA DE EDIFICIOS, CONTRATISTAS Y SUBCONTRATISTAS, DISEÑADORES.	YIRAIDA STHEFANI PICHARDO CARMONA	638260
E/2021-34281	16/6/21	NEXIUM PARTNERS	SERVICIOS DE CONSULTORÍA OPERATIVA, ADMINISTRATIVA, FINANCIERA, MEDIÁTICA, MULTIDISCIPLINARIA, LOGÍSTICA.	JUAN FRANCISCO PINEDO FRICA	637623
E/2021-32772	9/6/21	NINO JEREZ CONSTRUCT IMPORT	CONSTRUCCIÓN DE OBRAS CIVILES EN GENERAL, SERVICIOS DE TOPOGRAFÍA Y MENSURA, IMPORTACIÓN DE VEHÍCULOS DE MOTOR Y EQUIPOS PESADOS.	MANUEL DE JESUS DE LA ROSA JEREZ	636486
E/2021-30836	11/6/21	NION ABREU RODRIGUEZ LIQUOR STORE	COMERCIALIZACIÓN, VENTA Y DISTRIBUCIÓN DE BEBIDAS ALCOHÓLICAS.	NELKY DE JESUS ABREU RODRIGUEZ	636900
E/2021-29456	9/6/21	NIRIS BEAUTY, NAILS BOUTIQUE	SALÓN DE BELLEZA, SPA, REALIZACIÓN DE MANICURAS Y PEDICURAS Y DEMAS SERVICIOS RELACIONADOS CON LA BELLEZA FEMENINA.	NIRIS YOVANNY LARA SANTANA	636465
E/2021-32024	16/6/21	NO NAME GROUP BY MS	COORDINAR Y PREPARAR EVENTOS SOCIALES: SERVICIOS DE CATERING, INSTALACION DE LUCES Y SONIDOS, CONTRATACION DE ARTISTAS Y MANEJO ARTISTICO	MARIO ALEJANDRO SOTO MATOS	637498
E/2021-32399	18/6/21	NOAH ONE TWO THREE RENT A CAR	RENTA, VENTA E IMPORTACIÓN DE VEHÍCULOS DE MOTOR NUEVOS Y USADOS	OSCAR DE JESUS DEL ORBE	638323
E/2021-34269	16/6/21	NORTHWESTERN MARITIME NWM	ACTUAR COMO AGENTE ADUANAL, AGENTE INTERNACIONAL Y CONSOLIDADOR DE CARGAS MARÍTIMA, AÉREA Y TERRESTRE.	CHRISTIAN JOSE LOPEZ ARIZA	637589
E/2021-32374	16/6/21	NOVASLIM	COMERCIALIZACION Y VENTA DE TEXTILES, ROPA PARA DAMAS Y CABALLEROS EN ESPECIAL FAJAS.	GERARDO ALFONSO GALLO HURTADO	637630
E/2021-34152	15/6/21	NOVO HERITAGE GROUP	COMPRA Y VENTA DE INMUEBLES, PROMOCION INMOBILIARIA, ASESORIA, MERCADEO Y ALQUILER DE INMUEBLES, CORRETAJE DE LAS MISMAS.	LUIS MILCIADES ENCARNACION MEDRANO, EVELYN FRANCISCA ALCANTARA DE ENCARNACION	638470
E/2021-20135	27/4/21	NRV ENTERPRISES	OFRECER SERVICIOS DE TRANSPORTE AÉREO, TERRESTRE Y MARÍTIMO, DESDE Y HACIA LA REPÚBLICA DOMINICANA ASÍ COMO A DIVERSOS PAÍSES DE AMÉRICA LATINA.	NOLBERTO RAMON VALDEZ JIMENEZ	636668
E/2021-30976	2/6/21	NUOVA PIZZA	ELABORACIÓN Y VENTA DE PIZZAS	NELSIDA MARIELA MARTINEZ COLLADO, TEODORA YOMARI MARTINEZ COLLADO DE CRUZ	636385
E/2021-29382	21/5/21	NUPRALM - NC006	COMERCIALIZAR PRODUCTOS VETERINARIOS.	JOSE YSAIAS LEDESMA MORALES	633645
E/2021-29390	21/5/21	NUPRALM - NG014	COMERCIALIZAR PRODUCTOS VETERINARIOS.	JOSE YSAIAS LEDESMA MORALES	633647
E/2021-29379	21/5/21	NUPRALM - NP003	COMERCIALIZAR PRODUCTOS VETERINARIOS.	JOSE YSAIAS LEDESMA MORALES	633636
E/2021-34243	16/6/21	NUTRAPUSH	PRODUCCIÓN Y COMERCIALIZACIÓN DE PRODUCTOS COMESTIBLES (TALES COMO GRANOLA, MERMELADAS Y SAZÓN PARA CONDIMENTAR ALIMENTOS).	YARYS NIEVE FAMILIA VENTURA DE PEREZ	637573
E/2021-33601	11/6/21	O & C DIGITAL TRADE WORLD	VENTA AL MAYOR Y AL DETAL DE ARTICULOS ELECTRONICOS Y TECNOLOGIA,TRANSPORTE LOGISTICA Y DISTRIBUCION,VENTA DE VEHICULOS NUEVOS Y USADOS.	CRISTIAN OSPINA CHARRY	637055
E/2021-34291	16/6/21	OBRA DE MARIA MOVIMIENTO DE LOS FOCOLARES	DEDICADA A DAR FORMACION INTEGRAL Y HUMANA A PERSONA DE TODAS LAS EDADES, RETIROS, CHARLAS, MANUALIDADES, CAMPAMENTOS.	OBRA DE MARIA MOVIMIENTO DE LOS FOCOLARES RAMA FEMENINA	637620
E/2021-34485	16/6/21	OBSERVATORIO DOMINICANO DE CIENCIA, TECNOLOGÍA E INNOVACIÓN ODCTI	EL OBSERVATORIO DOMINICANO DE CIENCIA, TECNOLOGÍA E INNOVACIÓN (ODCTI) ORGANIZACIÓN SIN FINES DE LUCRO. DISEÑAR, INTEGRAR Y PRODUCIR INFORMACIÓN.	LUIS ANTONIO SCHEKER ORTIZ	637765
E/2021-33670	14/6/21	OBSERVATORIO DOMINICANO DE INFRAESTRUCTURA ODIN	SIN FINES DE LUCRO DESTINADA A LA OBSERVACIÓN Y MONITOREO DE LOS INDICADORES DE DESARROLLO DE INFRAESTRUCTURA DE LA REPÚBLICA DOMINICANA.	WILSON RAFAEL MARTINEZ PEREZ	637109
E/2021-33637	14/6/21	OCEANA TOURS & CO	SERVICIOS DE TURISMO NACIONAL: EXCURSIONES, PREPARACIÓN Y COMERCIALIZACIÓN DE TOURS Y PAQUETES TURÍSTICOS.	DENIS BERROA BRITO	637074
E/2021-33078	21/6/21	ODONTOSAGE CENTRO ODONTOLOGICO	SERVICIOS ODONTOLÓGICOS EN GENERAL.	DIELY GENAO GARCIA, STEPHANIE SANG NG	638282
E/2021-29061	17/6/21	ODONTOSONRISAS DRA. PROVIDENCIA ACEVEDO	CENTRO ODONTOLÓGICO CON SERVICIOS DE: PROFILAXIS, OPERATORIA, CIRUGÍA, PERIODONCIA, ENDODONCIA	PROVIDENCIA CELESTE ACEVEDO DIEZ	637867
E/2021-32881	9/6/21	OFICIA	SERVICIOS LEGALES	ENRIQUE RADHAMES SEGURA QUINONES	636550
E/2021-32166	7/6/21	OG COMPANY	EXPORTACIÓN, IMPORTACIÓN, COMERCIALIZACIÓN Y DISTRIBUCIÓN DE MERCANCÍAS PARA EL HOGAR, PRODUCTOS COMESTIBLES.	OG COMPANY, S.R.L.	637531
E/2021-33757	14/6/21	OLA DE CALOR	ACCESORIOS DE BISUTERIA COLORIDOS Y DIVERTIDOS HECHOS A MANO EN REPUBLICA DOMINICANA.	MIOSOTIS NOHELY ABAD BETANCES	637167
E/2021-30471	15/6/21	OLIMPIA CAPITAL	ORGANIZACION, COMERCIALIZACION Y EXPLOTACION DE CASINOS BAJO LA MODALIDAD ELECTRONICA. JUEGOS DE AZAR Y MAQUINAS TRAGAMONEDAS.	SERGIO DARIO REYES GALVIS	637553

[210] EXP.	[220] SOL. FECHA	[561] NOMBRE COMERCIAL	[510] ACTIVIDAD	[730] SOLICITANTE	[111] REGISTRO
E/2021-33762	14/6/21	OMAR ENMARCADOS	SERVICIOS DE ENMARCADOS.	HENRY OMAR GUZMAN GUZMAN	637166
E/2021-33702	14/6/21	ON ARTS	GESTIÓN DE NEGOCIOS COMERCIALES, ADMINISTRACIÓN COMERCIAL, TRABAJO DE OFICINA, INMOBILIARIA.	ARLY PEREYRA AGRAMONTE	637132
E/2021-35011	18/6/21	ONE STEP IMPORT	IMPORTACIÓN Y VENTA DE ARTÍCULOS USADOS EN GENERAL, MUEBLES, PIEZAS DE VEHÍCULOS, ROPA, ELECTRODOMÉSTICOS.	SHANTALL DENISSE RIERA PEREZ	638247
E/2021-26123	9/6/21	ONEBROKERS OBGD	GESTIÓN PARA LA VENTA Y ALQUILER DE INMUEBLES, CASAS, APARTAMENTOS, NAVES INDUSTRIALES, LOCALES COMERCIALES Y DE OFICINA.	JORGE RONALDO DÍAZ BAEZ	636631
E/2021-33680	14/6/21	ONENET	SERVICIO DE DISTRIBUCIÓN DE INTERNET, VENTA DE EQUIPOS TECNOLÓGICOS, SERVICIO Y MANTENIMIENTO DE REDES INALÁMBRICAS, FIBRA ÓPTICA.	JOSE DANIEL GARCIA CACERES	637133
E/2021-32937	9/6/21	ONLY QUALITY PEOPLE	INVERSIONES EN BIENES RAÍCES.	CARLOS MANUEL DE JESUS ALMANZAR, LEWIS ALFREDO SANCHEZ POLANCO, EDWIN FRANCISCO VALDEZ MARTINEZ, RANDY ANTONIO RODRIGUEZ GOMEZ	637768
E/2021-34250	21/6/21	OPCION LEGAL EN LINEA	BRINDAR SERVICIOS INFORMATIVOS EN MATERIA DE MIGRACION, INMIGRACION, INMOBILIARIA E IMPUESTOS A TRAVES DE PROGRAMAS DE RADIO Y TELEVISION.	ELIZABETH GARCIA GRULLON	638328
E/2021-33539	11/6/21	OPEN CITY RD	SERVICIOS DE BIENES RAICES EN GENERAL Y CONSTRUCCIÓN.	LHYLLIAN ESTHER UREÑA POLANCO, RAFAEL ANTONIO UREÑA RODRIGUEZ	637010
E/2021-33887	14/6/21	OPENERSS	VENTAS DE ROPA, CALZADOS, ACCESORIOS Y ARTÍCULOS TECNOLÓGICOS ONLINE	ROSA EVANGELISTA POLANCO MONTAS DE ACEVEDO	637275
E/2021-26913	21/6/21	OPRAD INVESTMENT	INVERSIONES MOBILIARIAS E INMOBILIARIAS.	BUFETE MEJIA-RICART & ASOCIADOS, S.R.L.	638313
E/2021-34869	18/6/21	OPTICA MURAT	PROCEDIMIENTOS TECNICOS DE OFTALMOLOGIA, EXAMEN DIGNOSTICO DE LA VISTA, VENTA Y COMERCIALIZACION DE TODO TIPO DE ANTEOJOS, LENTES Y LENTILLAS.	MONICA DESIREE ADAMES CISNERO	638124
E/2021-20935	8/6/21	OPTIMA WWW	FABRICACIÓN Y COMERCIALIZACIÓN DE SILLAS DE RUEDAS SEMI-DEPORTIVAS.	ASOCIACIÓN DOMINICANA DE REHABILITACIÓN, INC. ADR	636315
E/2021-35077	21/6/21	OPTIMUS VALUATION & FINANCIALS GROUP	SERVICIOS DE ASESORÍA CONTABLE, FINANCIERA Y FISCAL	JAVIER DE JESUS JIMENEZ MUNOZ	638298
E/2021-34173	15/6/21	OPTION FOUR DR	TENEDORA DE BIENES INMUEBLES, COMPRA Y VENTA DE BIENES INMUEBLES.	MICHAEL LJEVAR PEDERSEN	637525
E/2021-32870	9/6/21	ORANGEL GIL ELECTRIC SUPPLIER	DISEÑOS E INSTALACIONES ELÉCTRICAS EN GENERAL. SISTEMA DE ATERRIZAJE, INSTALACIÓN Y PRE-INSTALACIÓN, REPARACIÓN.	ORANGEL GREGORIO GIL DELGADO	637658
E/2021-34688	17/6/21	ORGANIC GOOD	VENDER PRODUCTOS COMESTIBLES	PATRICIA ANTONIA LANTIGUA RODRIGUEZ	638057
E/2021-29516	17/6/21	ORLANDO MONEGRO DISEÑO PRINT SHOP	AGENCIAS PUBLICITARIAS, PRODUCCIÓN DE EVENTOS, SERVICIOS DE VALLAS PUBLICITARIAS, ASESORES DE CONTENIDO, SERVICIOS CREATIVOS.	ORLANDO MONEGRO CIVIL	637998
E/2021-33851	14/6/21	ORQUESTA 24/7 UVA	PRODUCCIONES MUSICALES, REALIZACION DE EVENTOS MUSICALES Y ARTISTICOS Y TODO LO RELACIONADO AL AMBITO MUSICAL Y ARTISTICO.	LIDIO FRANCISCO CUEVAS, LUIS EMILIO RODRIGUEZ PEÑA	637030
E/2021-34958	18/6/21	ORTIZ CABRERA DISTRIBUIDORA FARMACEUTICA	VENTAS Y DISTRIBUCIÓN DE MEDICAMENTOS, EQUIPOS MÍDICOS, MEDICAMENTOS NATURALES, SUPLEMENTOS NUTRITIVOS, E INSUMOS MÉDICOS.	VICTOR MANUEL ORTIZ CABRERA	638209
E/2021-1597	14/6/21	OSANJI CONSTRUCCIONES Y ALIGERADOS	SERVICIOS DE CONSTRUCCIÓN, ELABORACIÓN DE MUROS Y TECHADOS EN TODO TIPO DE MATERIAL LIGERO PARA EXTERIOR E INTERIOR.	OSIRIS SÁNCHEZ JIMÉNEZ	637320
E/2021-33023	9/6/21	OSNELIA NAILS SALON Y VARIEDADES	SERVICIOS DE GESTIÓN Y ADMINISTRACIÓN DE ESPACIO DEDICADO A LA BELLEZA, ESTÉTICA Y SALUD.CUIDADO DEL CABELLO, DE LA PIEL, BELLEZA.	SANTA OSNELIA TEJEDA MEJIA	636651
E/2021-33079	10/6/21	OTERO & BACA CONSULTORES OB CONSULTORES	CONSULTORIA EN MATERIA DE SEGURO Y COMO LICENCIATURA DE AJUSTES DE RECLAMACIONES DE EMPRESAS DE SEGUROS	MANUEL OTERO HUERGO	636946
E/2021-33388	11/6/21	OTR DEL CARIBE	IMPORTACIÓN Y COMERCIALIZACIÓN DE NEUMÁTICOS DIRIGIDOS AL SECTOR MINERO, CONSTRUCCIÓN, TRANSPORTE Y AGRÍCOLA.	EDWARD ALBERTO GERMAN POLANCO	636870
E/2021-32863	14/6/21	OUTLETDEBEBE&HOGAR MYS	VENTAS DE ARTÍCULOS DE BEBE Y DEL HOGAR.	YESSICA YAJAIRA MONTAS SANTANA	637164
E/2021-32856	9/6/21	OXIGAS RD	COMERCIALIZACIÓN DE OXÍGENO Y GASES INDUSTRIALES.	JOVANNY DE LOS SANTOS SANTOS	636530
E/2021-35096	21/6/21	OZOMO	VENTAS DE EQUIPOS ELECTRÓNICOS Y ELECTRÓNICAS EN GENERAL COMO: BOMBILLOS, INTERRUPTORES, ENCHUFES Y BREAKERS, ARTÍCULOS DE FERRETERÍA EN GENERAL.	HUIXIA FENG CEN DE NG	638312
E/2021-32711	8/6/21	P & G ELECTROPARTES Y SERVICIOS	COMPRA Y VENTA, IMPORTACIÓN Y EXPORTACIÓN DE MATERIALES ELÉCTRICOS, ASÍ COMO PRESTACIÓN DE SERVICIOS TÉCNICOS DE REPARACIÓNES ELECTRICAS.	P & G ELECTROPARTES Y SERVICIOS SRL	636435
E/2021-26658	17/6/21	P.W.M. MANAGEMENT	ASESORIA FINANCIERA, GESTION DE PATRIMONIOS, INVERSIONES, BRINDAR SERVICIOS DE AUDITORIA, ORGANIZAR SOCIEDADES.	PABLO EDUARDO RODRIGUEZ GUABA	638006
E/2021-33659	14/6/21	PA' LO CANE	ELABORACIÓN, VENTA Y DISTRIBUCIÓN DE COCTELES CON Y SIN ALCOHOL.	SHANTAL MARIE HOLGUIN-VERAS SANTOS, ERICK FRANCISCO NARANJO PADILLA	637387
E/2021-33924	14/6/21	PACIFIC VITALITY RESEARCH DEVELOPMENT INSTITUTE RDI	INSTITUTO DE INVESTIGACIÓN CIENTÍFICA EN EL ÁREA DE LA SALUD SANITARIA, DEDICADO AL ESTUDIO DE LAS ENFERMEDADES INFECTO CONTAGIOSAS VIRALES.	LUIS A. MARTÍNEZ DÍAZ	637306
E/2021-35001	18/6/21	PACKSTATION	MANUFACTURA, TRATAMIENTO Y EMPACADO DE TABACO Y SUS DERIVADOS; FABRICACIÓN DE CAJAS Y EMPAQUES, ETIQUETAS E IMPRESIONES.	RAFAEL ESTEBAN SOSA CASTILLO	638304
E/2021-24998	15/6/21	PADOMED	VENTA Y DISTRIBUCIÓN DE EQUIPOS MÉDICOS, MEDICAMENTOS, MATERIALES GASTABLES CLÍNICOS Y QUIRÚRGICOS.	FREDDY ENRIQUE PANIAGUA FERNANDEZ	637560
E/2021-32990	9/6/21	PAGANY	PRESENTACIONES Y REPRESENTACIONES ARTÍSTICA, ORGANIZACIÓN DE EVENTOS, INTERPRETACIÓN DE GÉNEROS MUSICALES.	DAWLIN ANTONIO AQUINO VARGAS	636620
E/2021-32049	10/6/21	PAGORD XCHANGE	OPERACIONES MONETARIAS Y FINANCIERAS, SERVICIOS DE TELECOMUNICACIONES A TRAVÉS DE LA RED DE TELÉFONOS CELULARES.	JULIO CESAR MARTINEZ LANTIGUA	638109
E/2021-33389	11/6/21	PAKELO LUBRICANTS	SERVICIOS DE MECÁNICA,VENTA DE REPUESTOS PARA VEHÍCULOS A MOTOR Y LUBRICANTES EN GENERAL.	GUSTAVO ADOLFO BARRIENTOS FERNANDEZ	636871
E/2021-33053	10/6/21	PAKHA RESTAURANT	EXPENDIO DE COMIDAS Y BEBIDAS.	PABLO SCHROEDER	636659
E/2021-26451	15/6/21	PALM 02	RENTA O ALQUILER DE LOCALES COMERCIALES EN LA PLAZA.	LUIS EDUARD QUEZADA RAMIREZ	637504
E/2021-33497	11/6/21	PALO QUEMAO Y AGUA SALA	PREPARACIÓN Y LA VENTA DE TODO TIPO DE COMIDA	LUISA YADIRA TEJADA	637916
E/2021-35172	21/6/21	PAMELICIAS	FABRICACION Y COMERCIALIZACION DE TODOS LOS PRODUCTOS DE LA HARINA Y SUS DERIVADOS, TALES COMO PANES, BIZCOCHOS, PASTELES, MASAS, PICADERAS.	PAMELA RIVERA DE JESUS DE FRIAS	638391
E/2021-35020	18/6/21	PANDEPABLO	FABRICACION Y VENTA DE PAN Y DEMÁS PRODUCTOS DE PANADERÍA	OMER LOIRE DEPABLO CRESPO	638249
E/2021-14295	8/6/21	PANDO AUTO	IMPORTACIÓN Y COMERCIALIZACIÓN DE VEHÍCULOS DE MOTOR.	MARIO JOSE FERNANDEZ QUEZADA	636389
E/2021-33609	11/6/21	PANDORATE COSMETICO	ELABORACIÓN, DISTRIBUCIÓN DE PRODUCTOS DE BELLEZA	JESUS FRIAS CASTRO	637072
E/2021-34956	18/6/21	PANEL PLEX INDUSTRIES	COMERCIALIZACIÓN, DISEÑO Y CREACIÓN DE PROGRAMAS COMPUTARIZADOS, PARA EL MANEJO Y ADMINISTRACIÓN DE HERRAMIENTAS PARA LA CONDUCCIÓN DE NEGOCIOS LIGADOS A LA INDUSTRIA DE PANELES PARA VIVIENDAS.	PORFIRIO DE JESUS LOPEZ NIETO	638210
E/2021-33572	11/6/21	PANIS ANGELICUS	BAR, RESTAURANTE Y CAFETERÍA, COMPRA, VENTA, IMPORTACIÓN Y EXPORTACIÓN DE MATERIA PRIMA DE, PRODUCTOS COMESTIBLES Y BEBIDAS.	MARTHA TERESA MORALES FUENTES	637033
E/2021-21032	9/6/21	PAPELERIA & MULTISERVICIOS DARIBEL	VENTA DE MATERIALES DE PAPELERÍA COMO SON: HOJAS EN BLANCO Y A COLOR, LÁPIZ, BOLÍGRAFOS, CORRECTOR, SILICÓN, PAPEL CREPE, TIJERAS.	ERIBEL BRUNY GARCÍA ENCARNACIÓN	636640
E/2021-35191	21/6/21	PAPELERIA Y VIDEO JUEGOS ZARIELY	SERVICIOS DE VENTA DE MATERIAL GASTABLE DE OFICINA Y ESCOLARES, ALQUILER Y VENTA DE VÍDEO JUEGOS, INTRODUCCIÓN DE JUEGOS A CONSOLA.	ZAYLA MELIDA NATANAWILDA GARCIA DE CLASE	638410
E/2021-28490	17/5/21	PAPYRUS TECHNOLOGIC	SERVICIOS DE CONSULTORÍA EN TECNOLOGÍA, GESTIÓN DOCUMENTAL Y CAPACITACIONES.	WELVIS BELTRÁN MATOS, PAPYRUS TECHNOLOGIC, S.R.L.	636209
E/2021-33894	14/6/21	PARADA 8 EL PLAY	SERVICIO DE MOTOTAXI.	JULIO CESAR CARRASCO GOMEZ	637279
E/2021-34301	16/6/21	PARADIGM CARIBBEAN	SERVICIOS, PROMOCIÓN, CAPITALIZACIÓN, DESARROLLO, IDENTIFICACIÓN Y FOMENTO DE OPORTUNIDADES DE INVERSIÓN EN PROYECTOS INMOBILIARIOS.	PARADIGM CARIBBEAN, S.R.L.	637635
E/2021-33583	11/6/21	PARKARIBE	CONSTRUCCIÓN, GESTIÓN Y SERVICIOS DE ESTACIONAMIENTOS. RENTA DE ESPACIOS PUBLICITARIOS	LUIS ALBERTO CASANOVA PEREZ	637085
E/2021-33781	14/6/21	PARQUEO LA ESPERILLA LM	SERVICIOS DE PARQUEO DE VEHÍCULOS	LUIS ALBERTO MEDINA PEGUERO	637191
E/2021-32543	8/6/21	PASSCOM - CONSULTING	INVERSIONES EN EMPRESAS COMERCIALES, INDUSTRIALES, FINANCIERAS, AGROPECUARIAS, CONSTRUCTORAS, TURISTICAS Y DE BIENES RAICES.	ALEJANDRO ROJAS LOPEZ	636284
E/2021-33077	10/6/21	PASTELERIA DULCE CIELO	SERVICIOS DE PASTELERIA Y REPOSTERIA	CINTHIA CRISTAL PEÑA BUENO	636680
E/2021-34586	17/6/21	PASTELERIA ELIANNY BY YOCARLA MERCEDES PEÑA TAVERAS	PASTELERÍA PARA REALIZAR BIZCOCHOS DESTINADOS A: EVENTOS, BAUTIZOS, CUMPLEAÑOS, BODAS, ANIVERSARIO O CUALQUIER TIPO DE ACTIVIDADES ESPECIALES.	YOCARLA MERCEDES PEÑA TAVERAS	637856
E/2021-31659	2/6/21	PASTELERIA LAURA MICHELL	ELABORACIÓN Y COMERCIALIZACIÓN DE PRODUCTOS DERIVADOS DE LA HARINA Y DE REPOSTERÍA.	LAURA ELIZABET DURAN CAMBERO	637581
E/2021-34449	16/6/21	PASTERICOS COFFEE	ELABORACION Y VENTAS DE COMIDA.	JUAN JESUS CAMPUSANO MEJIA	637703
E/2021-32487	8/6/21	PASTERILANDIA	COMPRA, VENTA, IMPORTACIÓN, EXPORTACIÓN Y/O COMERCIALIZACIÓN EN GENERAL DE PRODUCTOS COMESTIBLES.	DARIO ENRIQUE ROMERO SANTANA	636241
E/2021-32942	9/6/21	PATRON PIKI ONE	PRESENTACIONES Y REPRESENTACIONES ARTÍSTICA, ORGANIZACIÓN DE EVENTOS, INTERPRETACIÓN DE GÉNEROS MUSICALES.	FELIX YUNIOR CRUZ GUZMAN	636574
E/2021-32821	11/6/21	PC LAGOS MANGLE 1	PROMOVER, DESARROLLAR E INVERTIR EN EMPRESAS COMERCIALES E INDUSTRIALES, AGROPECUARIAS, TURÍSTICAS, COMERCIALES.	ANDRÉS BOTERO TORO	636904
E/2021-34359	16/6/21	PEEK A BOO BOUTIQUE	COMPRAS Y VENTAS DE ROPAS PARA NIÑOS Y DAMAS	NURYS ENERCIDA RODRIGUEZ LARA	637663
E/2021-32513	8/6/21	PEISKOS	PROPORCIONAR SERVICIOS DE LLAMADAS ENTRANTES Y SALIENTES EN ÁREAS CLAVE TALES COMO EL APOYO FINANCIERO, BACK-OFFICE.	INTERMATERIAL HOLDINGS, CORP	637296
E/2021-35041	21/6/21	PENILANDIA RD	REALIZAMOS WAFFLES Y OTRO TIPO DE PASTELES.	HEIDY PIMENTEL MATA	638262
E/2021-33074	10/6/21	PEÑA & CO PLASTICA PEÑACOPLAS	SERVICIOS DE PRODUCCION Y FABRICACION DE PLASTICOS MANUFACTUREROS, Y TALLERES INDUSTRIALES.	RAMON ARTURO PEÑA FRIAS	636681
E/2021-31228	16/6/21	PEÑA & SANCHEZ RENT A CAR	SERVICIOS DE RENTA DE VEHÍCULOS.	DAIANA DEL CARMEN PEÑA DE JESUS, JOSE ENRIQUE SANCHEZ ESTRELLA	638401
E/2021-24733	9/6/21	PEÑALOREN BAKERY	PANADERIA, EN ESTE NEGOCIO NOS DEDICAMOS A LA TRASFORMACION DE LA MATERIA PRIMA HARINA EN PRODUCTOS COMO SON PANES DE AGUA.	HENRY ESMELDY PEÑA LORENZO	636639
E/2021-32214	7/6/21	PEPA JEWELRY	VENTA DE JOYAS.	ANA SOLIS ALONSO	636967
E/2021-35066	21/6/21	PEQUEÑO PEZ	COMPRA, VENTA, ADMINISTRACIÓN, CONTROL, ALQUILER Y CONSTRUCCIÓN DE BIENES INMOBILIARIOS EN LA REPUBLICA DOMINICANA.	ALAN SCOTT MITCHELL , JOHN MICHAEL ISTEL	638288
E/2021-17362	7/5/21	PERECEDERO MV-2021	SERVICIOS DE COMERCIALIZACIÓN, GESTIÓN, PRODUCCIÓN, ELABORACIÓN, ALMACENAMIENTO, COMPRA, VENTA, IMPORTACIÓN, EXPORTACIÓN DE: PRODUCTOS DE CONSUMO MASIVO.	MARCO ANTONIO VILLANUEVA SANZ	636422
E/2021-27886	16/6/21	PERETAMULT	VENTA, COMPRA,COMERCIALIZACIÓN, DISTRIBUCIÓN, IMPORTACIÓN Y EXPORTACIÓN DE TODO TIPO DE GOMAS DE VEHÍCULOS DE MOTOR AL POR MAYOR Y AL DETALLE.	MICHEL ANTONIO TAVERAS HERNANDEZ, MIGUEL SALVADOR PEREZ SANTANA	637780
E/2021-32473	8/6/21	PERLAS DEL CARIBE R.D. JJAE	VENTAS, DISTRIBUCIÓN, PRODUCCIÓN, EXPORTACIÓN E IMPORTACIÓN DE TODO TIPO DE FRUTAS, SERVICIOS DE EMPACADORA, TRANSPORTACIÓN.	ELIEZER RAMIREZ BREA	636239
E/2021-34535	17/6/21	PERSZ	CREAR PRODUCCIONES MUSICALES, GRABACIONES Y DISCOGRAFIA, DISTRIBUCIÓN DE MUSICA EN PLATAFORMAS DIGITALES.	BRAULIO ANTONIO PÉREZ AQUINO	637815
E/2021-32884	9/6/21	PESCADOS Y MARISCOS COPEYITO	VENTAS Y COMPRAS AL POR MAYOR Y DETALLE DE PESCADOS Y TODO TIPOS DE MARISCOS.	JOSE HIDALGO JAVIER	636553
E/2021-32215	7/6/21	PETROMAR INVERSIONES	PRÉSTAMOS PERSONALES, COMERCIALES E HIPOTECARIOS, IMPORTACIÓN, EXPORTACIÓN, COMPRA, VENTA Y RENTA DE VEHÍCULOS NUEVOS Y USADOS.	JEAM PIERRE EZEQUIEL ALVAREZ SÁNCHEZ	636976
E/2021-34866	18/6/21	PHISIN RECORD	SE DEDICA A LA PRODUCCIÓN Y CONTRATACIÓN DE ARTISTAS, NUEVOS TALENTOS MUSICALES, ORGANIZACIÓN DE EVENTOS ARTÍSTICOS.	ENMANUEL SERRATA GENAO	638115
E/2021-33384	17/6/21	PHOENIX MEDIA GROUP	SERVICIOS PUBLICITARIOS ESPECIALIZADOS, PRINCIPALMENTE VIA INTERNET, IMPLEMENTACIÓN Y ELABORACIÓN DE PROYECTOS PUBLICITARIOS.	JEFREY ALEXANDER BRITO CRUZ	638038
E/2021-31604	2/6/21	PIBEHE	VENTA DE PIZZA, BEBIDAS Y HELADOS.	NELSON CANDIDO SANTOS LOPEZ	636349
E/2021-35094	21/6/21	PICA POLLO OVANDO	DISPENDIO DE COMIDA RAPIDA (PICA POLLO) VENTA DE COMIDA, JUGOS NATURALES	HUIXIA FENG CEN DE NG	638315

[210] EXP.	[220] SOL. FECHA		[510] ACTIVIDAD	[730] SOLICITANTE	[111] REGISTRO
E/2021-31920	21/6/21	PICADERAS LINKEI	FABRICACIÓN, VENTA Y DISTRIBUCIÓN DE BOCADILLOS PARA EVENTOS, VENTAS AL POR MAYOR Y DETALLE, PARA CONSUMIDORES EMPRESARIALES Y PERSONALES.	ANA KEILA HIDDEKEL LEBRON MARTE	638447
E/2021-34362	16/6/21	PICANTO	VENTA DE PIZZAS.	LINA BATISTA NUÑEZ	637648
E/2021-35038	21/6/21	PICKUP CUSTOM	VENTAS DE PIEZAS, LUCES Y ACCESORIOS PARA VEHÍCULOS LIVIANOS.	WELLINGTON JOSE FERNANDEZ ALMANZAR, MILTON JUNIOR FERNANDEZ PEREZ	638521
E/2021-30832	10/6/21	PIDETUPIEZARD	VENTA DE PIEZAS DE VEHÍCULOS DE MOTOR.	JOSE CARLOS MEDINA PICHARDO	636372
E/2021-34617	17/6/21	PIENSOY....	DIFUSIÓN DE INFORMACIÓN, PUBLICIDAD Y NOTICIAS POR LOS DIFERENTES MEDIOS DE COMUNICACIÓN.	VICTOR TORIBIO FANA	637897
E/2021-33748	14/6/21	PILIER CONSULTING GROUP	SERVICIOS DE CONTABILIDAD, ASESORÍA LEGAL E IMPOSITIVA.	PEDRO EMILIO PILIER NUÑEZ	637163
E/2021-33440	11/6/21	PIMENTEL OTERO CONSTRUCCIONES, PIMOT	DISEÑO, CONSTRUCCIÓN Y SUPERVISIÓN DE OBRAS CIVILES, TRABAJOS DE INGENIERÍA Y ARQUITECTURA, AGRIMENSURA, DESARROLLO DE PROYECTOS.	JOSÉ JOAQUIN PIMENTEL CEBALLOS	636925
E/2021-32928	9/6/21	PINGUILO COMERCIAL	COMPRA Y VENTA DE PRODUCTOS FERRETEROS, COSMETICOS, TEXTILES, ELECTRODOMESTICOS, COMESTIBLES.	GLADYS MATOS RUIZ	636584
E/2021-33055	10/6/21	PINK GHOST	GESTIÓN, ORGANIZACIÓN, LOGÍSTICA, PRODUCCIÓN Y MONTAJE DE EVENTOS PÚBLICOS Y PRIVADOS.	CÉSAR ANDRÉ DE JESÚS TAPIA CASTILLO	636664
E/2021-32523	8/6/21	PINTURAS MONTES DE OCA	ELABORACIÓN, VENTA Y DISTRIBUCIÓN DE PINTURAS Y BARNICES. VENTA DE EQUIPOS, MATERIALES Y SERVICIOS PARA EL RECUBRIMIENTOS DE LA SUPERFICIE.	MARITZA LUCITANIA MONTE DE OCA ORTIZ	636269
E/2021-32631	8/6/21	PISCICULTURA FERREIRAS LUZON	CRIANZA, COMPRA, VENTA, IMPORTACIÓN, EXPORTACIÓN DE PECES, COMPRA Y VENTA DE INSUMOS PARA CRIANZA DE PECES.	PATRICIO FERREIRAS MARMOLEJOS, ARELIS CASILDA LUZON CABRERA DE FERREIRAS	636329
E/2021-18655	16/6/21	PIT STOP DETAILING	MANTENIMIENTO Y REPARACIÓN DEL MOTOR N.C.P. MECÁNICA INTEGRAL INCLUYENDO EL AUXILIO Y SERVICIO DE GRÚA PARA AUTOMOTORES.	ANDRES EDUARDO VIDAL VILLASMIL	637590
E/2021-31522	1/6/21	PITAHAYAS DEL DRAGON - PD	PRODUCCIÓN, DISTRIBUCIÓN, EXPORTACIÓN, VENTA DE FRUTAS. SIEMBRA Y COSECHA EN ESPECIAL LA PITAHAYA.	ROSAURI CEDEÑO BAUTISTA	636212
E/2021-32524	8/6/21	PITAPI	COMPRA, VENTA Y ALQUILER DE BIENES INMUEBLES, EN ESPECIAL, CASAS Y APARTAMENTOS; SERVICIOS DE ASESORÍA DE BIENES RAÍCES.	LUIGI LUCATELLO	636273
E/2021-35025	18/6/21	PIZARRA	ADMINISTRACION, ORGANIZACION, COMERCIALIZACION Y EXPLOTACION DE SALAS DE JUEGO.	MANUEL ORUE-ECHEVARRIA LOPEZ	638257
E/2021-31066	17/6/21	PJVOYARD	COMPRA VENTA Y ALQUILERES DE CASAS, APARTAMENTOS Y TERRENOS	COLES VOYARD	638045
E/2021-29627	10/6/21	PLANIUM GOLD	COMPRA, VENTA, RENTA DE PROPIEDADES EN TODO EL TERRITORIO NACIONAL, BIENES RAÍCES Y CONSULTORÍA JURÍDICA	M.V ART DENTAL GROUP, S.R.L.	636684
E/2021-32509	8/6/21	PLASTHICHEZ	SERVICIOS DE RECICLAJE DE PLÁSTICOS.	PLASTHICHEZ, S.R.L.	636255
E/2021-34341	16/6/21	PLASTILAST	IMPORTACIÓN, VENTA Y DISTRIBUCIÓN DE PRODUCTOS DE ENVASES PLÁSTICOS, Y TODO LO RELACIONADO CON PRODUCTOS DERIVADOS DEL PLÁSTICO.	FRANCISCO JAVIER LOPEZ VAZQUEZ	637657
E/2021-33338	11/6/21	PLÁTANO PRODUCTIONS	PRODUCCIÓN DE PELÍCULAS, DOCUMENTALES, MATERIAL FÍLMICO EN GENERAL; Y, PRODUCCIÓN Y PROMOCIÓN MUSICAL Y ARTÍSTICA.	ÁLVARO MANUEL PEÑA SAHAD	636848
E/2021-33337	11/6/21	PLÁTANO RECORDS	SERVICIO DE SELLO DISCOGRÁFICO; ESTUDIO DE GRABACIÓN Y DE ENSAYO MUSICAL Y ARTÍSTICO; PRODUCCIÓN Y PROMOCIÓN MUSICAL Y ARTÍSTICA.	ÁLVARO MANUEL PEÑA SAHAD	636847
E/2021-33336	11/6/21	PLÁTANO SHOW	PRODUCCIÓN MULTIMEDIA Y PROGRAMA DE VARIEDADES DIFUNDIDO POR TODA CLASE DE MEDIOS, INCLUYENDO, PERO NO LIMITÁNDOSE A, MEDIOS DIGITALES.	ÁLVARO MANUEL PEÑA SAHAD	636846
E/2021-32927	9/6/21	PLAX COMERCIAL	VENTA DE PLÁSTICO AL POR MAYOR Y DETALLE.	ARABELLA LOPEZ JIMENEZ	637065
E/2021-33778	14/6/21	PLAYA MIA HOLIDAY	ACTIVIDADES RECREACIONALES, EVENTOS, PASADIAS.	JEIMY MASSIEL RODRIGUEZ	637210
E/2021-34304	16/6/21	PLAZA CENTRAL CINEMAS	EXHIBICIÓN DE PELÍCULAS CINEMATOGRÁFICAS.	PLAZA CENTRAL CINEMAS, S.R.L.	637641
E/2021-32896	9/6/21	PLAZA FLAMBOYÁN	ALQUILER DE LOCALES PARA OFICINAS Y/O LOCALES COMERCIALES.	SERGIO DAVID MARIA CASTILLO, PRISCILLA ALFONSINA MARÍA CASTILLO	636560
E/2021-32505	17/6/21	PLAZA JUDOMPA	VENTAS DE MUEBLES Y ELECTRODOMESTICOS EN GENERAL, VENTAS DE MOBILIARIOS Y EQUIPOS DE OFICINA, VENTAS DE ARTESANIA EN GENERAL.	JUAN CARLOS GOMEZ CAMPUSANO	638027
E/2021-33025	9/6/21	PLAZA NOBOA	SERVICIOS DE ALOJAMIENTO, RESTAURANTE, BAR Y CAFETERÍA	STEPHANIE MONTILLA RENVILL	636406
E/2021-33529	11/6/21	PNN MARKETING AND INVESTMENT	PROMOCION Y FOMENTO DE OPORTUNIDADES DE INVERSION EN EL PAIS; LA TENENCIA (HOLDING) DE BIENES INMUEBLES.	PIERRE NOBERT NOEL	637007
E/2021-23960	8/6/21	POLLOS DEL SITIO	VENTA DE PICA POLLO AL POR MAYOR Y AL DETALLE.	HOSTAMI ALMONTE	636279
E/2021-34891	18/6/21	PONTREMOLI	IDENTIFICAR UNA SOCIEDAD COMERCIAL QUE SE DEDICA A LA COMERCIALIZACION DE BIENES RAICES; COMRA, VENTA DE APARTAMENTOS Y VIVIENDAS.	PONTREMOLI, S.R.L.	638151
E/2021-33334	17/6/21	POPFOODPARK PFP	PARQUE GASTRONÓMICO DEDICADO A LA VENTA DE COMIDA DIVERSA, BAR Y RESTAURANT. ALQUILER DE ESPACIOS PARA DICHA ACTIVIDAD.	FRANCISCO CAPELLAN MARTINEZ	637942
E/2021-34924	22/6/21	POPIS PRODUCTIONS, IMAGEN & ENTRETENIMIENTO	SERVICIOS DE VENTA, PRODUCCIÓN, PRESENTACIÓN DE ESPECTACULO Y ARTISTAS. SERVICIOS DE PROGRAMA DE RADIO, TELEVISIÓN Y MEDIOS EN GENERAL.	PORFIRIO DE LAS NIEVES LINARES	638404
E/2021-35071	21/6/21	PORTOLANO	SERVICIOS DE RESTAURANT CON ESPECIALIDAD EN COCINA ITALIANA Y MEDITERRÁNEA, BAR Y ACTIVIDADES CONEXAS RELACIONADAS CON LA GASTRONOMÍA	BIENES RAICES RAMSES SRL	638301
E/2021-34757	17/6/21	POSTRERRIO AGROINDUSTRIAL	PRODUCCION, COMERCIALIZACION Y DISTRIBUCION DE POLLOS, HUEVOS, PESCADOS, PRODUCTO AGRICOLA,	WANDER ALESANDER OLIVO MEDINA	638014
E/2021-35082	21/6/21	POTELECHE	ARTE, ILUSTRACIÓN COMERCIAL, CONTENIDO PARA REDES SOCIALES.	RAFAEL JOSE DE LOS SANTOS COLON	638297
E/2021-29633	24/5/21	POTTO VENTAS Y REPARACIONES	VENTAS Y REPARACIONES DE COMPUTADORAS, LAPTOP, MONITORES, IMPRESORAS,TV.	ANDY TEJEDA	636353
E/2021-35304	21/6/21	POWER BEAUTY ACADEMY BY RESENNY REYNOSO	CURSOS, ASESORÍAS Y SERVICIOS DE MICROPIGMENTACIÓN EN GENERAL, ESTILISMO DE CEJAS Y PESTAÑAS.	YESENNY MARIA REYNOSO TINEO	638496
E/2021-33985	15/6/21	POWER MENDEZ AUTO SALE IMPORTACION	VENTA DE VEHÍCULOS Y PARTES, IMPORTACIÓN DE VEHÍCULOS, PIEZAS Y PARTES.	LUIS AUGUSTO MENDEZ NOVA	637366
E/2021-33876	14/6/21	POWERAM MULTISERVICIOS	SERVICIOS DE SOLDADURAS Y HERRERIA.	ANGEL ELIEZER REYNOSO TEJADA	637267
E/2021-32581	8/6/21	POWERHOUSE MOTORS IMPORT	IMPORTADORA DE VEHÍCULOS	JESUS HILDEBRANDO DURAN PEREZ	636313
E/2021-33103	10/6/21	POZOS TUBULARES JHOAN GARCÍA	COMPRA, VENTA, EXPORTACIÓN E IMPORTACIÓN DE TODO TIPO DE MATERIALES PARA LA CONSTRUCCIÓN Y PERFORACIÓN DE POZOS TUBULARES.	JOEL MANUEL GARCIA	636699
E/2021-30644	27/5/21	PRADA PARADISE	VENDER, COMPRAR, ALQUILAR Y ADMINISTRAR APARTAMENTOS, VILLAS, SOLARES, EDIFICIOS Y TODO TIPO DE INMUEBLES.	ROSMERY CESARINA SANCHEZ CORDERO	634696
E/2021-30804	18/6/21	PRESTIGE RD AGROINDUSTRIAL	PRODUCCION, INDUSTRIALIZACION Y COMERCIALIZACION DE PRODUCTOS AGROPECUARIOS, FORESTALES.	LLEURY RAMON BAEZ JIMENEZ	638142
E/2021-33113	10/6/21	PRETS	PRESTAMOS PERSONALES, COMERCIALES E INMOBILIARIOS, HIPOTECAS, FINANCIAMIENTOS, CONSTRUCCION, VENTA Y ALQUILERES.	MARISOL POLANCO RIVAS	637000
E/2021-34487	16/6/21	PREVENCONI GRUP	COMPRA, VENTA, DISTRIBUCIÓN Y SERVICIO DE PRODUCTOS PARA LA APLICACIÓN Y CONTROL DE PLAGAS URBANAS, FUMIGACIÓN.	MANAURI HUMBERTO MOREL VENTURA	637769
E/2021-26363	9/6/21	PREVMEDICAL	SERVICIOS MÉDICOS EN GENERAL.	NIURKA MERCEDES BRAVO ALMONTE	636488
E/2021-16777	17/6/21	PRIETO TURISTICO PRITURCA	REALIZAR ESTUDIOS DE PREINVERSION EN EL AREA TURISTICA, REALIZAR ESTUDIOS DE LOCALIZACION E IMPACTO AMBIENTAL.	PRIETO TURÍSTICO, S.R.L.	638010
E/2021-33217	10/6/21	PRIMA ES MAGICS CAR RENTAL	ALQUILER, VENTA, COMPRA Y FINANCIAMIENTO, EXPORTACIÓN E IMPORTACIÓN DE VEHÍCULOS EN GENERAL.	VIRDEE BALDIP SINGH	636773
E/2021-33160	10/6/21	PRINTABLE CENTER	DISEÑO GRÁFICO, IMPRESIÓN DIGITAL Y OFFSET, PLOTTER, LAMINADO, COPIADO DIGITAL, ARTÍCULOS PROMOCIONALES.	MAC-EDDLY LOUIS	636727
E/2021-34523	17/6/21	PRODASET	SERVICIOS DE TELECOMUNICACIONES. Y VENTA DE EQUIPOS DE TECNOLOGÍA.	HEIDY ALEXI SORIANO ARCANGEL	637805
E/2021-32867	9/6/21	PRODUCCIONES COLOME	PRODUCCIÓN DE PROGRAMAS DE RADIO, TELEVISIÓN, EVENTOS ARTÍSTICOS, VIDEOS CLIP, EN TODAS LAS PLATAFORMAS EXISTENTES.	DARIO ENRIQUE COLOME	636551
E/2021-32794	9/6/21	PRODUCTOS AGRICOLAS ROA C.	VENTAS DE PRODUCTOS AGRÍCOLAS.	GILBERTO LEANDRO ROA DE LOS SANTOS	636492
E/2021-34270	16/6/21	PRODUCTOS ALIADA	FABRICACIÓN Y COMERCIALIZACIÓN DE PREPARADOS DE LIMPIEZA.	PATRICIA INDIRA BRUNO DE SÁNCHEZ	637596
E/2021-33097	10/6/21	PRODUCTOS QUIMICOS DOBLE AA	PRODUCCION Y ELABORACION DE PINTURA ASI COMO TAMBIEN DETERGENTES.	ANGELICO PANIAGUA ALCANTARA	636697
E/2021-30554	15/6/21	PROGRESISTA EXPORT	EXPORTACION DE FRUTAS Y VEGETALES.	JULIO CESAR SANCHEZ FERNANDEZ	637514
E/2021-27399	21/6/21	PROJECT BY RAMÓN ROBLES	EXCURSIONES, RESERVACIONES DE HOTELES, ARTÍCULOS PERSONALIZADOS, ORGANIZACIÓN DE EVENTOS.	JOSE RAMON ROBLES MORA	638420
E/2021-34018	15/6/21	PROMATIC	COMPRA, VENTA, DISTRIBUCIÓN, COMERCIALIZACIÓN E IMPORTACIÓN DE TODO TIPO DE EQUIPOS DE TECNOLOGIA E INFORMATICA	ELADY ADELINA CUEVAS MATA	637400
E/2021-24651	7/5/21	PROMOFICIO	SERVICIOS DE CONSTRUCCIÓN, ARQUITECTURA Y DISEÑO.	FARIV ANDRES CASTILLO ASJANA	637604
E/2021-32941	14/6/21	PROMOTORA PERALTA ARIZA RODRIGUEZ Y ASOCIADOS	DESARROLLOS INMOBILIARIO, VENTA Y PROMOCION DE PROYECTOS INMOBILIARIOS Y FIDUCIARIOS.	JOSE DANIEL DE JESUS ARIZA PELLERANO	637257
E/2021-28936	11/6/21	PROSKURINAWED	ORGANIZACIÓN, DECORACIÓN DE EVENTOS, SERVICIOS DE INFORMACIÓN Y FOTOGRAFÍAS DE EVENTOS, ALQUILER DE MOBILIARIOS Y ASESORES DE EVENTO.	VLADIMIR ZADOROZHNYY, EKATERINA PROSKURINA	636995
E/2021-33232	10/6/21	PROYECTOS CIVILES LD	CONSTRUCCIÓN Y EDIFICACIÓN DE OBRAS CIVILES TALES COMO REMODELACIÓN, REMOZAR, FABRICAR Y DISEÑAR CALLES, AVENIDAS, CARRETERAS.	PROYECTOS CIVILES LD, S.R.L.	636786
E/2021-31314	11/6/21	PROYECTOS, EJECUCIÓN Y CONTROL DE OBRAS PROYECSA	PROVEER SERVICIOS DE SOLUCIONES INTEGRADAS EN CONSULTORÍA, PROJECT MANAGEMENT, INGENIERÍA, URBANISMO Y ARQUITECTURA.	PROYECTOS, EJECUCION Y CONTROL DE OBRAS, S.A. (PROYECO)	636886
E/2021-16759	15/6/21	PUERTO BLANCO MARINA	OFERTA Y PRESTACIÓN DE SERVICIOS, ADMINISTRACIÓN DE INSTALACIONES NÁUTICAS PARA EMBARCACIONES, ARRENDAMIENTO DE PLAZAS.	PUERTO BLANCO MARINA, S.R.L.	637491
E/2021-32128	4/6/21	PUERTO PLATA EXPRESS	REALIZAR ENVÍOS DE DOCUMENTOS Y PAQUETES NACIONAL E INTERNACIONAL	PUERTO PLATA EXPRESS, EIRL	636932
E/2021-32465	15/6/21	PULMOLAB	SERVICIOS DE DIAGNOSTICO, FISIOTERAPIA Y REHABILITACION PULMONAR.	JUAN CARLOS MARCELINO BALDONADO	637452
E/2021-34268	16/6/21	PUMP STOP ONLINE RD	IMPORTACIÓN, EXPORTACIÓN, COMPRA Y VENTA DE TODO TIPO DE BOMBAS DE AGUA Y EQUIPOS FERRETEROS EN GENERAL.	MASSIEL ALTAGRACIA PEREZ DE MIRANDA	637852
E/2021-33049	10/6/21	PUNTA CANA CENTRAL DE ABASTOS DE BIENES ALIMENTICIOS PUNTACABA	EXPORTACIÓN, IMPORTACIÓN Y DISTRIBUCIÓN DE PRODUCTOS ALIMENTICIOS	EMMANUEL JOSE ESPINAL	636658
E/2021-33619	16/6/21	PUNTO PORK B.P	VENTA DE ALIMENTOS	FRANCISCO ALBERTO BAEZ PICHARDO	637762
E/2021-24891	14/6/21	PURE SOLUTIONS GROUP	SERVICIOS DE COMERCIALIZACIÓN, GESTIÓN, PRODUCCIÓN, ALMACENAMIENTO,PROMOCIÓN, COMPRA, VENTA, IMPORTACIÓN Y EXPORTACIÓN DE PRODUCTOS DE CONSUMO MASIVO PARA FERRETERIAS.	DAVID CHERELYN GUILLEN DONE	637226
E/2021-28376	15/6/21	PURIFICADORA DE AGUA SUTIL	PURIFICACION, VENTA Y DISTRIBUICION DE AGUA PARA CONSUMO HUMANO	JONATHAN SIMON ROMERO DE LEON	637405
E/2021-34821	18/6/21	PURO ESSENZO	ELABORACIÓN, VENTA Y DISTRIBUCIÓN DE PERFUMES.	JENNY CARMELLE MALARY BASTIDAS	638095
E/2021-34026	15/6/21	PYROSA	IMPORTACIÓN, EXPORTACIÓN, COMPRA, VENTA Y DISTRIBUCIÓN DE GOMAS, BATERIAS, LUBRICANTES, VEHICULOS, MOTOCICLETAS.	JUAN DOMINGO DE PEÑA RODRIGUEZ	637407
E/2021-29797	24/5/21	QUALIS FINANCIAL GROUP	SERVICIOS DE CONSULTORÍA FINANCIERA, SERVICIOS DE ASESORES FISCALES, SERVICIOS DE IGUALAS CONTABLES, SERVICIOS DE ACCESORIA.	DANI AQUILINO AMPARO SEBASTIAN , JOSE NATHALY CARRERAS MARTINEZ	637394
E/2021-33921	14/6/21	QUEEN ROSE LOUNGE VAPE	VENTAS DE BEBIDAS, VAPES, ACCESORIOS PARA CIGARRILLOS ELECTRÓNICOS Y LÍQUIDOS.	AVINEL ALEPHTERSON, LOUIS ROBENSON	637329
E/2021-34568	17/6/21	QUEZADA HD SERVICE REPAIR	COMPRA, VENTA, SERVICIO Y REPARACIÓN DE ARTÍCULOS TECNOLÓGICOS EN GENERAL, LAPTOPS, TELEVISORES, CELULARES, SERVICIO DE ELECTRÓNICA.	RAMON EMILIO QUEZADA RAMIREZ	637845
E/2021-31776	2/6/21	QUIÉREME COMO SOY	SIN FINES DE LUCRO, TRABAJAR EN BENEFICIO DE PERSONAS CON DISCAPACIDAD FÍSICA Y MENTAL A NIVEL NACIONAL E INTERNACIONAL.	QUIÉREME COMO SOY, INC	638098
E/2021-32854	9/6/21	QUIMIORGANIC	DISTRIBUIDORA DE MATERIA PRIMA PARA PRODCUTOS QUIMICOS DE LIMPIEZA, PRODUCTOS TERMINADOS DE SALON, PARA EL CUIDADO DE LA PIEL.	MARIA ELIZABETH GOMEZ MATIAS, GLADYS YOLANDA DE LA CRUZ BRITO	638219
E/2021-34745	17/6/21	QUINTA LA CABUYA	DESARROLLO Y COMERCIALIZACION DE ACTIVIDADES AGROPECUARIAS.	QUINTA LA CABUYA, S.R.L.	638007
E/2021-30935	16/6/21	QUINTA MARES	COMPRA Y VENTA DE TERRENOS, RESIDENCIAL Y CONSTRUCCIONES ENGENERAL.	EVELYN HENRIQUEZ MOREL	637577
E/2021-24141	21/6/21	QUINTAS DE MANABAO AT ANGOSTURAS	GESTIÓN DE VENTAS DE PROYECTOS INMOBILIARIOS, BIENES RAICES Y CONSTRUCCIÓN DE VIVIENDAS EN GENERAL.	ANGOSTURA, MANABAO CONSTRUCTION & BUSINESS, S.R.L., LOIDA SANCHEZ GALAN	638497
E/2021-34750	17/6/21	QUISQUEYA CAR WASH	LAVADO DE AUTOS PARA LIMPIAR LA CARROCERÍA DE FORMA INTERIOR Y EXTERIOR Y ASÍ MANTENER LA CONSERVACIÓN DE LA CHAPA.	CRISTHIAN EDUARDO ALCÁNTARA SUSANA	638009
E/2021-35212	21/6/21	QUISQUEYA COCONUTS	PRODUCCION Y COMERCIALIZACION NACIONAL E INTERNACIONAL DE COCO Y SUS DERIVADOS	HACKENSACK INVESMENTS, S.A.S	638427

[210] EXP.	[220] SOL. FECHA	[561] NOMBRE COMERCIAL	[510] ACTIVIDAD	[730] SOLICITANTE	[111] REGISTRO
E/2021-24945	8/6/21	QVIMEDICAL SUPPLY DOMINICANA	VENTA, SUMINISTRO, COMERCIALIZACIÓN, IMPORTACIÓN Y EXPORTACIONES EQUIPOS, MATERIALES MÉDICOS, IMPLEMENTOS PARA CIRUGÍAS EN GENERAL.	SANDRA MARIA VALOTTA TRIANA, LINA MARIA CUBILLOS VALOTTA	636370
E/2021-29398	14/6/21	R&T MÓVIL	COMPRA Y VENTA DE CELULARES Y DE ACCESORIOS PARA CELULARES AL POR MAYOR Y AL DETALLES.	RAMON ARQUIMEDES TAVERAS DIAZ	637274
E/2021-33168	10/6/21	R.GALVAN INVESTMENT & DEVELOPMENT	COMPRA VENTA Y REPARACIÓN DE INMUEBLES.	RAUL GALVAN SANCHEZ	636733
E/2021-34525	18/6/21	R/M ENTERPRISE	SERVICIOS DE CONSTRUCCIÓN DE PROYECTOS RESIDENCIALES, VIVIENDAS UNIFAMILIARES, MULTIFAMILIARES.	RAMON MIGUEL NUNES JIMENEZ	638204
E/2021-34970	18/6/21	RADIO CRISTIANDAD	TRANSMISIÓN Y RETRANSMISIÓN DE CONTENIDO CRISTIANO.	JUAN BAUTISTA LIZ GOMEZ	638214
E/2021-31204	8/6/21	RADIO RETORNO	PRODUCTORA DE RADIO	FLORANYELY MORETA TAVAREZ	636433
E/2021-33756	14/6/21	RADIO TAMBORA	PRODUCTORA DE PROGRAMAS DE RADIO Y TELEVISION. RETRAMISION Y DIRECCION DE EMISORA RADIALES Y PLANTAS TELEVISORAS.	JUAN DE DIOS VENTURA SORIANO	637022
E/2021-34352	16/6/21	RADIO Y DIFUSIÓN RADISA	SERVICIOS DE TELECOMUNICACIONES Y RADIOCOMUNICACIONES.	PERIANDRO GERTRUDIS DELGADO VARGAS	637392
E/2021-33443	17/6/21	RAFAEL ANTONIO RODRIGUEZ COMEDOR	EXPENDIO DE COMIDAS Y BEBIDAS.	RAFAEL ANTONIO RIDRIGUEZ	637814
E/2021-29457	16/6/21	RAFAEL HERNANDEZ CABRAL CIGAR	MANUFACTURA, VENTA Y DISTRIBUCIÓN DE TABACO, ASI COMO: PROMOCIÓN Y VENTA DE ACCESORIOS PARA FUMADORES DE TABACO.	YUSET CARNIOLA ROSA FRIAS	637570
E/2021-34918	18/6/21	RAFCOR	COMPRA, VENTA, COMERCIALIZACIÓN DE ROPAS, CARTERAS, ZAPATOS, ACCESORIOS DE VESTIR, PERFUMES, PRENDAS DE VESTIR EN GENERAL.	CORNELIA MARGARITA TEJEDA PEÑA	638172
E/2021-25384	10/5/21	RAFEL CASTILLO LAB	VENTA DE PRODUCTOS ODONTOLOGICOS Y ELABORACION DE TRABAJOS DENTALES.	ERIKA SUYAPA CASTILLO ZAVALA DE RAFEL, JOSE LUIS RAFEL	636987
E/2021-32423	18/6/21	RAFKAR TECNI-SERVIS	REPARACION Y VENTA DE EQUIPOS DE ELECTRODOMESTICOS EN GENERAL, LAVADORAS, LICUADORAS, OLLAS DE PRESION.	LUIS MANUEL ORTZ ESPINOSA	638256
E/2021-33500	11/6/21	RAGONE WORLD TRADING	EXPORTACIÓN DE FRUTAS Y VEGETALES	ALEX MANUEL GRULLÓN PARRA	636985
E/2021-34491	16/6/21	RALMA	CONSTRUCCIÓN Y DESARROLLO DE URBANIZACIONES, LA CONSTRUCCIÓN Y VENTA DE VIVIENDAS, LA VENTA DE SOLARES.	RALMA C. POR A.	638337
E/2021-32578	8/6/21	RAMMARR AUTOS	IMPORTACIÓN, VENTA Y RENTA DE VEHÍCULOS.	RAMON MARIA REYES TEJADA	636308
E/2021-26846	17/6/21	RANCHO DE MARCOS AGROINDUSTRIAL RAMAGROS	ACTIVIDAD SERVICIOS AGRICOLA FORESTAL Y GANADERA	VICTOR MANUEL GONZALEZ JIMENEZ	638093
E/2021-33983	17/6/21	RANLIM AGUA PUNTA DEL ESTE	CAPTACIÓN, TRATAMIENTO DE PURIFICACIÓN, DESINFECCIÓN, EMBOTELLAMIENTO, DISTRIBUCIÓN Y VENTA DE AGUA.	RANDY RODRIGUEZ	638029
E/2021-30605	11/6/21	RASHEL MULTISERVICES	VENTAS DE EQUIPOS DE OFICINA.	RICHARD JEANNY MENDEZ FELIZ	636993
E/2021-18878	19/5/21	RAYMARKET INVERSIONES	TIENDA DE ARTICULOS PARA EL HOGAR TALES COMO, MUEBLES, CORTINAS, COSMESTICOS, ARTICULOS DE LIMPIEZA, MATERIALES DE OFICINA,	RAYMUNDO PERALTA ACEVEDO	637978
E/2021-32998	9/6/21	RAZAR FIRE CONSULTING SERVICES	VENTAS Y REPARACIÓN DE EQUIPOS DE SEGURIDAD Y CONTROL DE INCENDIOS, SISTEMAS DE PROTECCIÓN, DISPENSADOR DE GEL ANTIBACTERIAL.	FRANCIA DEL CARMEN MEJIA ALCANTARA, RAFAEL RAMÍREZ ZABALA	636632
E/2021-32762	9/6/21	RB SEGUROS	VENTA, COMERCIALIZACIÓN, PROMOCIÓN, INTERMEDIACIÓN, ASESORIA, CORRETAJE Y ADMINISTRACIÓN DE TODO TIPO DE PRODUCTOS Y SERVICIOS DE SEGUROS.	RANDER VALENTIN BAEZ LARA	636535
E/2021-31808	16/6/21	RD CRYPTO FRIENDLY	PROMOVER A LA REPUBLICA DOMINICANA COMO UNA CRYPTO FRIENDLY COUNTRY CON LA REALIZACIÓN DEACTIVIDADES DE FORMACIÓN SOBRE LEGISLACION DE CRIPTO ACTIVOS Y CRYIPTO DIVISAS.	ARTURO DE LAS HERAS GARCIA	637720
E/2021-32156	7/6/21	RD ELECTROAIR	VENTA DE EQUIPOS ELÉCTRICOS DE REFRIGERACIÓN, MANTENIMIENTO E INSTALACIONES ELÉCTRICAS INDUSTRIALES Y RESIDENCIALES.	ROXANNA DEL CARMEN MARTINEZ DIAZ	637311
E/2021-27980	17/6/21	RD FIRMA AUTORIZADA C.POLANCO	NOTICIAS DE ACONTECER DIARIO, NOTICIAS DEL ARTE Y NOTICIAS DE ESPECTÁCULOS.	CARLOS POLANCO ROSARIO	638002
E/2021-34380	16/6/21	READCYCLE	VENTA DE ZAPATOS PARA DIVAS, ZAPATOS Y ROPA.	JOSE ANDRES ROMAN RAMOS	637692
E/2021-34729	17/6/21	REALITY HOMES	VENTA DE BIENES RAICES.	EDWARD ALEXANDER MANON LANTIGUA	637994
E/2021-27891	8/6/21	RECAUDADORA DE VALORES-GIC	SERVICIOS DE COBROS COMPULSIVOS Y RECUPERACIÓN DE VALORES.	VIRGILIO ADOLFO GIL CRUZ	637337
E/2021-33459	11/6/21	RECICLADORA MAR LIMPIO	RECICLAR PLASTICOS, METALES, CARTON, PAPEL Y MADERA.	JOSE ALBERTO OVALLES RAMOS, NEFRETITIS TAPIA ORTIZ	636939
E/2021-30724	16/6/21	RECREATE TRAVEL	SERVICIOS DE EVENTOS, CRUCEROS, RESERVAS DE HOTELES NACIONALES E INTERNACIONALES, CONGRESOS, TRANSPORTE, EXCURCIONES.	CATHERYN VERIUSKA ARIAS VIDAL	637669
E/2021-34852	18/6/21	RED CENTRAL PUERTO PLATA	PROVEER SERVICIOS DE TELEVISION POR CABLE E INTERNET.	WALTER RAFAEL MUSA MEYRELES	638103
E/2021-33550	11/6/21	RED DE ESPECIALIDADES MEDICAS TOKUDA	BRINDAR SERVICIOS EN LAS DIFERENTES RAMAS DE LA MEDICINA CLÍNICA ESPECIALIZADA COMO GASTROENTEROLÓGICO, ATENCIÓN PRIMARIA,	ALEJANDRO TOKUDA TOKUDA	637018
E/2021-33951	15/6/21	REDMARKET	CARNICERÍA, DISTRIBUIDORA DE QUESOS, EMBUTIDOS, VÍVERES, FRUTAS Y VEGETALES.	JANNY EVELYN ORDOÑEZ CONTRERAS	637346
E/2021-33719	14/6/21	REFED INVERSIONES	SERVICIOS DE PRESTAMOS.	FEDERICO DE LOS REYES	637154
E/2021-23236	9/6/21	REFRIELECTRIC BOREA	VENTA Y REPARACIÓN DE EQUIPOS DE REFRIGERACIÓN (ACONDICIONADORES DE AIRES, NEVERAS, BEBEDEROS, FREEZER, ENTRE OTROS).	FRANCIS ELIEL FERRERAS	636554
E/2021-33957	16/6/21	REINA Y LOURDES FASHION & MAS	VENTA DE ROPA Y CALZADOS PARA DAMAS, CABALLEROS Y NIÑOS Y SERVICIOS DE BELLEZA EN GENERAL	LOURDES DE LOS SANTOS MAGALLANES	637617
E/2021-34338	16/6/21	REINBOWBELL	SERVICIOS DE PUBLICIDAD, DISEÑO GRÁFICO, GESTIÓN DE REDES SOCIALES.	ASHLEY ISABEL ANICO CASTILLO	637656
E/2021-31536	8/6/21	RELUZ SERVICES	VENTAS DE PINTURAS INDUSTRIALES, AUTOMOTRIZ Y PRODUCTOS FERRETEROS COMO VARILLAS, CEMENTOS.	LUIS ANGEL REYNOSO RODRIGUEZ	636299
E/2021-34139	15/6/21	RENACER PUERTAS Y VENTANAS	VENTA Y ELABORACION DE PUERTAS Y VENTANAS.	MARIA ELIZABETH SANTOS GARCIA	638354
E/2021-34896	18/6/21	RENT-A-EQUIPOS MUESES	COMPRA, VENTA Y RENTA DE EQUIPOS DE COCINA, CARNICERÍA Y LIMPIEZA; INCLUYENDO ELECTRODOMÉSTICOS, EQUIPOS DE LIMPIEZA.	RENT-A-EQUIPOS MUESES, S.R.L.	638155
E/2021-33803	16/6/21	REPOSTERIA KELINY	CONFECCIÓN DE POSTRES, BIZCOCHOS, POLVORONES, CHOCOLATINES.	JOSELYN DE LA CRUZ YNOA	637724
E/2021-32680	8/6/21	REPTIA	SERVICIOS DE INVERSIÓN EN BIENES RAICES, SERVICIOS INMOBILIARIOS.	PAVEL ENRIQUE QUIÑONES HOOGLUITER	636414
E/2021-27946	9/6/21	REPUESTO ROSMERY ARIAS DE CASTRO	VENTA AL POR MAYOR Y AL POR MENOR DE PARTES Y ACCESORIOS PARA MOTOCICLETAS	ROSMERY ALTAGRACIA ARIAS DE CASTRO	636564
E/2021-32599	8/6/21	REPUESTOS AFINA	COMPRA Y VENTA DE PIEZAS PARA MOTOCICLETAS.	LEYDI LOPEZ	636373
E/2021-33809	14/6/21	REPUESTOS DIVERSOS DIONISIO TEJEDA SOTO TS	VENTA E IMPORTACIÓN DE VEHÍCULOS DE MOTOR, REPUESTOS NUEVOS Y USADOS.	DIONISIO TEJEDA SOTO	637217
E/2021-33432	11/6/21	REPUESTOS FRANK SORIANO	REPARACIÓN DE MOTOCICLETAS Y VENTA DE PIEZAS NUEVAS Y USADAS PARA LAS MISMAS.	FRANK YEURI DISLA SORIANO	637371
E/2021-27077	11/5/21	REPUESTOS MIGUEL ARSENIO	COMPRA Y VENTA DE REPUESTOS PARA VEHÍCULOS DE MOTOR.	REPUESTOS MIGUEL ARSENIO S.R.L,	637479
E/2021-31323	1/6/21	REPUESTOS RICO	SERVICIOS DE TALLERES DE VEHÍCULOS Y VENTA DE PIEZAS DE VEHÍCULOS NUEVAS Y USADOS.	CESAR AUGUSTO PEÑA GONZALEZ , REPUESTOS RICO, E.I.R.L.	636505
E/2021-34389	21/6/21	REPUESTOS Y ACCESORIOS CASTILLO	IMPORTACIÓN, COMPRA, VENTA, EXPORTACIÓN, DISTRIBUCIÓN Y REPRESENTACIÓN DE REPUESTOS Y ACCESORIOS PARA VEHICULOS DE MOTOR.	REPUESTOS Y ACCESORIOS CASTILLO, SRL.	638145
E/2021-31154	10/6/21	REPUESTOS Y LUBRICANTES P.W.	VENTAS DE REPUESTOS DE VEHICULOS Y LUBRICANTES	REPUESTOS Y LUBRICANTES P.W, S.R.L	636669
E/2021-15858	10/6/21	RESIDENCIAL EL VUELO DE LAS MARIPOSAS	IDENTIFICAR COMPLEJO RESIDENCIAL, SERVICIO DE ADMINISTRACION DE INMUEBLES.	MIGUEL ANGEL TEJADA CRUZ	636675
E/2021-31318	1/6/21	RESIDENCIAL SUEÑO AZUL	PROYECTO RESIDENCIAL DE CASA Y APARTAMENTO.	JOSE MIGUEL VALDEZ PETITON	636399
E/2021-32244	7/6/21	RESIDENCIAL VILLAS DIAMANTE ORIENTAL	COMPRA Y ACONDICIONAMIENTO DE TERRENOS PARA LA CONSTRUCCIÓN DE RESIDENCIA, VILLAS O APARTAMENTOS.	MANLIO AUGUSTO ROSADO SABINO	637879
E/2021-34855	18/6/21	RESTAURANTE ACECHAO, NOCHES DOMINICANAS	VENTAS DE COMIDA CRIOLLA, BEBIDAS ALCOHOLICAS Y NO ALCOHOLICAS.	FRANCISCO ANTONIO MADERA MADERA	637904
E/2021-34686	17/6/21	RESTRAPID	OTORGAMIENTO DE CRÉDITOS A PERSONAS FÍSICAS Y PERSONAS JURÍDICAS, FINANCIAMIENTOS, LEASING EMPRESARIALES, CONSULTARÍA CREDITICIA.	EDDYS PLATA MATOS	637969
E/2021-29319	8/6/21	REVISTE FACHADAS ARQUITECTONICA REVESTEC	VENTA DE MATERIALES PARA LA CONSTRUCCIÓN, VENTAS DE SERVICIOS DE INGENIERÍA, APLICACIÓN DE RECUBRIMIENTOS.	LUIS FERNANDO GUTIÉRREZ RODRÍGUEZ	636283
E/2021-22732	18/6/21	REYDEB INVERSIONES	COMERCIALIZACIÓN DE ROPA & ACCESORIOS DE VESTIR.	REYBIS ISAIAS GONZALEZ POLANCO, DEBORAH ESPERANZA ROMERO	638221
E/2021-34552	17/6/21	REYNA BERAS Y ASOCIADOS	OFICINA DE ABOGADOS, CONSULTORIA JURIDICA EN GENERAL, VENTAS, ALQUILERES, ADMINISTRACION, REMODELACION DE INMUEBLES, PRESTAMOS PERSONALES.	MARIA TERESA REYNA BERAS	637836
E/2021-33777	17/6/21	REYNA LARA SUPPLY	VENTA DE COSMÉTICOS Y ACCESORIOS PARA LA BELLEZA Y EL CUIDADO PERSONAL	REYNA LUISA LARA PEÑA DE PEREZ	637874
E/2021-32268	15/6/21	RGSMSHOP SERVICIOS DIGITALES	VENTA DE ACCESORIOS Y DESBLOQUEO DE CELULARES	KATERIN HEREDIA	637547
E/2021-33360	11/6/21	RHINA POLANCO CONSULTING	CONSULTORÍA Y ASESORÍA DE RECURSOS HUMANOS, ORGANIZACIÓN Y MÉTODO. RECLUTAMIENTO Y SELECCIÓN, RELACIONES LABORALES.	RHINA CLARIBEL POLANCO TORO	636956
E/2021-32877	9/6/21	RHODIÉ GROUP	IMPORTACIÓN Y COMERCIALIZACIÓN DE EQUIPOS Y DISPOSITIVOS MÉDICOS, MATERIAL E INSTRUMENTOS QUIRÚRGICOS, KITS DE QUIMIOTERAPIA.	AGUSTIN DAVID CARVAJAL NUNEZ, JUAN DIEGO LOPEZ PEÑA, LUIS DANIEL PIÑEYRO MALDONADO	636548
E/2021-33629	18/6/21	RICHELET & OLIVAREZ	SERVICIOS DE RESTAURACIÓN, HOTELERÍA, ENTREGAS A DOMICILIO, COMERCIO AL POR MAYOR Y DETALLE DE ALIMENTOS, BEBIDAS.	ARMAND MARCEL F. RICHELET-KLEINBERG	638068
E/2021-32422	8/6/21	RICURAS DE CONSTANZA	ELABORACIÓN Y COMERCIALIZACIÓN DE ALIMENTOS Y BEBIDAS, CON RECETAS CASERAS.	ROSA JACQUELINE TACTUK CONCEPCION	636213
E/2021-31260	15/6/21	RIDGE HOMES	BIENES RAÍCES. ASESORÍA INMOBILIARIA. COMPRAVENTA DE PROPIEDADES. ALQUILER DE PROPIEDADES. RENTA TEMPORAL.	ARIADNY ESTEFANY JIMENEZ DE DE LA CRUZ	637382
E/2021-27095	11/6/21	RIGFACTORY	IMPORTACIÓN Y VENTAS DE EQUIPOS, MAQUINARIAS, PIEZAS, ACCESORIOS Y REPUESTOS DE CAMIONES, TRAILERS.	RAMON LEONARDO BLANCO VALDEZ	636971
E/2021-19776	8/6/21	RIGTORE CARS SHIPPING AUTO IMPORT	IMPORTACIÓN Y VENTA DE VEHÍCULOS DE MOTOR Y MOTOCICLETAS IMPORTACIÓN Y VENTA DE PIEZAS Y PARTES DE VEHÍCULOS DE MOTOR Y MOTOCICLETAS.	RIGOBERTO TORRIOBIO REYES	636558
E/2021-33503	11/6/21	RINTE	IMPORTACIÓN DE PRODUCTOS PARA LA CONSTRUCCIÓN.	BOSCO MARIANO GUERRERO HEREDIA	636989
E/2021-32490	8/6/21	RIO FM	EMISORA RADIAL PARA LA DIFUSIÓN Y MANTENIMIENTO CULTURAL DEL MUNICIPIO Y ZONAS ALEDAÑAS	PATRICIO PEREZ MATOS	636248
E/2021-32092	15/6/21	RIVAS AYBAR CLEANING SOLUTION	MANTENIMIENTO DE EDIFICIOS, CONDOMINIOS Y CASAS, LIMPIEZA, REPARACIONES ELÉCTRICAS EN GENERAL, MANTENIMIENTO DE PISCINA.	SERVIO TULIO RIVAS BISONÓ, GRISEIDA ALTAGRACIA AYBAR VARGAS	637598
E/2021-29196	8/6/21	RIZOS DIVINOS BY DANYAN	DISTRIBUCION Y VENTA AL POR MAYOR Y DETALLE DE PRODUCTOS DE BELLEZA Y PARA EL CUIDADO DEL CABELLO	YAHAIRA MORALES DE CORREA	636364
E/2021-31380	1/6/21	RJ BLUE MARKET PLACE	FABRICACION, VENTA, COMERCIALIZACION Y DISTRIBUCION DE ROPA DE VESTIR Y ACCESORIOS.	JORGE LUIS ROJAS MEDRANO	636374
E/2021-33308	17/6/21	ROAD CENTRO DE CONSULTA MATERNA INFANTIL Y ESTETICA	CONSULTAS DE GINECO-OBSTETRICIA, PEDIATRIA Y ESTETICA.	OLMEDO ANTONIO RODRIGUEZ GUERRERO	637886
E/2021-33083	14/6/21	ROBINSON PAPELERIA	VENTAS Y SERVICIOS DE PAPELERÍA.	ROBINSON MODESTO ANTONIO CRUZ ALVAREZ	637232
E/2021-20451	11/6/21	ROCAMADOUR ROOF TOP BAR & CAFE	EXPENDIO DE COMIDAS Y BEBIDAS.	YANEISY MARIA ROSARIO DE PERALTA	636959
E/2021-20612	18/6/21	ROCIMAR SHOP BY ROCIO MARTINEZ	COMERCIALIZACIÓN DE PRODUCTOS COSMÉTICOS Y DE BELLEZA COMO MAQUILLAJE, COMERCIALIZACIÓN DE PREPARACIONES COSMÉTICAS.	ROCIO DEL CARMEN MARTINEZ SANCHEZ	638201
E/2021-34522	17/6/21	ROCKO'S BAR & BISTRO CEJ	COMPRA Y VENTA DE TODO TIPO DE BEBIDAS Y RESTAURANTE	JAAN CARLOS MERCEDES RUIZ	637804
E/2021-34680	21/6/21	RODRIGUP AGRIMCIVIL	SERVICIOS DE AGRIMENSURA Y INGENIERÍA CIVIL	MARIEL ANGELICA RODRIGUEZ PAREDES	638375
E/2021-33547	15/6/21	ROJAS VARGAS AUTO SERVICIOS	VENTA, DISTRUBICION Y COMERCIALIZACION DE TODO TIPO DE ACCESORIOS, REPUESTOS, PIEZAS, PARTES Y LUBRICANTES PARA VEHICULOS (AUTOS) Y MOTORES.	RAFAEL ESTEE ROJAS ROJAS	637483
E/2021-34653	17/6/21	ROJASTELL	EJECUCION Y MANTENIMIENTO DE INSTALACIONES ELECTRICAS	CAMILO ROJAS MAGALLANES	637918
E/2021-30815	16/6/21	ROLLING FRESH	CULTIVO Y DISTRIBUCION FRUTAS Y VEGETALES.	GREGORY GERMEN MARTE DIAZ	637770
E/2021-28667	15/6/21	ROMECA CONSTRUCTORA E INMOBILIARIA	SERVICIOS DE CONSTRUCCIÓN, PROMOCIÓN, GERENCIA Y VENTA DE PROYECTOS INMOBILIARIOS, COMPRA DE INMUEBLES, PRÉSTAMOS HIPOTECARIOS.	RONALDO RODRIGUEZ DURAN, AUGUSTO TOMAS CABRERA DE LEON	637528
E/2021-25912	11/6/21	ROMEGA DISTRIBUTIONS	COMPRA, FABRICACIÓN, ALMACENAMIENTO, COMERCIALIZACIÓN Y MEDIACIÓN EN LA VENTA AL POR MAYOR Y AL POR MENOR DE PRODUCTOS SANITARIOS.	ROSA LIZ MENDOZA GARCIA	637145
E/2021-33390	11/6/21	ROMERO-FERMIN ENTERPRISES	PRODUCCION, DISTRIBUCIÓN Y VENTAS DE PRODUCTOS DE CONSUMO MASIVO: ALIMENTOS, BEBIDAS, DESECHABLES.	BILLY RAFAEL ROMERO DEL ROSARIO, CARMEN MIGUELINA FERMIN	638044
E/2021-35296	21/6/21	RONATCOMP SOLUCIONES INFORMÁTICAS	ASESORÍA E IMPLEMENTACIÓN DE SISTEMAS INFORMÁTICOS, INFRAESTRUCTURA Y COMPRA Y VENTA DE EQUIPOS TECNOLÓGICOS.	ROBERTO COLUMNA CESPEDES, NATATSHA ELIZABETH CORNIEL DE COLUMNA	638495
E/2021-29872	11/6/21	RONNY MORLA P SOLUTIOONS	OFRECER SERVICIOS DE ASESORIA FISCAL, GESTIÓN FINANCIERA, SERVICIOS DE TASACIONES, SERVICIOS INMOBILIARIO, SERVICIO LEGAL.	RONNY ARCENIO MORLA POZO	636849

[210] EXP.	[220] SOL. FECHA		[510] ACTIVIDAD	[730] SOLICITANTE	[111] REGISTRO
E/2021-35169	21/6/21	ROOF 31	VENTA DE BEBIDAS ALCOHÓLICAS, COMIDA, PICADERAS, ACTIVIDADES MUSICALES.	LUIS MIGUEL ARIAS ABREU	638395
E/2021-33048	10/6/21	ROSA IRIS INVESTMENTS M & M	PRODUCCIÓN Y VENTAS DE PRODUCTOS AGRÍCOLAS Y CONSTRUCCIONES EN GENERAL.	MIGUEL ANGEL MENDOZA PEREZ	637951
E/2021-31821	11/6/21	ROSDELLA GROUP	COMERCIALIZACIÓN, ALMACENAMIENTO, DISTRIBUCIÓN, REPRESENTACIÓN, FABRICACIÓN, PROMOCIÓN, COMPRA, VENTA, IMPORTACIÓN O EXPORTACIÓN AL POR MAYOR O AL DETALLE DE ARTÍCULOS ARTESANALES.	LUIS FERNANDO JULIÁN	636954
E/2021-32027	9/6/21	ROWSSETTERD	ELABORACIÓN Y VENTA DE ACCESORIOS PARA EL CABELLO, TALES COMO: LAZOS PARA NIÑAS Y ADULTOS, DIADEMAS EN TELA Y CRISTALES.	ELENA HERNANDEZ RODRIGUEZ	636473
E/2021-27626	1/6/21	RYAC AUTO IMPORT & EXPORT	VENTA DE VEHÍCULOS DE TODO TIPO.	RANDOLPH YGNACIO ANTIGUA CASTILLO, JOSE MIGUEL CIPRIAN	637014
E/2021-32716	9/6/21	RYAN'S SWEET & SALTY	VENTA DE SERVICIO DE REPOSTERÍA Y PRODUCTOS SALADOS	BRIAN NEGRON VELAZQUEZ	636441
E/2021-33881	14/6/21	RYCHANNELIS PRODUCTS	ELABORACIÓN, COMERCIALIZACIÓN, IMPORTACIÓN Y EXPORTACIÓN DE PRODUCTOS DE BELLEZA, SALUD Y LIMPIEZA Y SUS DERIVADOS.	YANELIS ALTAGRACIA SAVIÑON FRIAS	638136
E/2021-34941	18/6/21	S. SANCHEZ	COMPRA VENTA, CASA DE EMPEÑO DE PRENDAS, MUEBLES E INMUEBLES.	STEVEN AMAURIS SANCHEZ	638194
E/2021-27491	9/6/21	S.J.C. MOBILES	COMPRA, VENTA Y REPARACIÓN DE CELULARES Y VENTA DE ACCESORIOS PARA CELULARES.	JOHAN ALEJANDRO CACERES PAULINO	636572
E/2021-33882	14/6/21	S.T.S. PRODUCCIONES & SERVICIO	SERVICIOS DE MONTAJES, PREPARACIÓN DE EVENTOS, TRANSPORTE Y ALQUILERES DE EQUIPOS PARA EVENTOS.	TEODORA CARMEN REYES FABIAN	637271
E/2021-33283	10/6/21	SABOR EN TAZA	SERVICIOS DE RESTAURANTE	PATRICIA KATIUSKA HERNANDEZ GARCIA	636820
E/2021-31074	10/6/21	SABRILUZ BAKERY	PREPARACIÓN Y COMERCIALIZACIÓN DE PRODUCTOS DE PASTELERÍA, CONFITERÍA, ALIMENTOS SALADOS Y DEMAS MANEJO DE ALIMENTOS.	MARILUZ VIDAL ORTIZ	636749
E/2021-32573	8/6/21	SACA COMERCIAL	VENTA AL POR MENOR DE ARTÍCULOS FERRETEROS.	ANGEL MOISES CALCAGNO BRITO	636302
E/2021-29362	10/6/21	SACHANDERFASHIONVIRTUAL	TIENDA DEDICADA A LA VENTA DE ROPA DE MUJER, CALZADO Y CARTERAS.	SACHARY CRUZ PICHARDO	636840
E/2021-34447	16/6/21	SADA VENTAS	VENTA DE PRENDAS DE VESTIR PARA DAMAS, CABALLEROS Y NIÑOS	LUCRECIA DEL CARMEN ESPINAL	637746
E/2021-12124	8/3/21	SAHARAH LEARNING CENTER RD	CENTRO DE VOCACIONAL DE ENSEÑANZA DE INGLES PARA IMPARTIR PROGRAMAS EDUCATIVOSMULTILINGUES Y MULTICULTURALES	CHAXANNE SANCHEZ , JOHAN RAMON SANCHEZ VASQUEZ	637209
E/2021-27263	10/6/21	SALÓN DE BELLEZA VARGAS REINA	DEDICADA A LOS SERVICIOS DE LAVADO DE PELO, TINTES, TEXTURIZADOS, CORTE DE PELO, MANICURA Y PEDICURA, PARA DAMAS, CABALLEROS Y NIÑOS.	TRACY MARCEL VARGAS REINA	636730
E/2021-34129	15/6/21	SALON DE LA FAMA DEL TAEKWONDO DOMINICANO OLIMPICO Y TRADICIONAL SAFATAEDO	RECONOCER LOS GRANDE LOGROS DE LOS DEPORTISTAS DEL TKD DOMINICANO A NIVEL NACIONAL E INTERNACIONAL. SIN FINES DE LUCROS.	HECTOR RODRIGUEZ GERMOSEN, JUAN JOSE CACERES FRANCES	637488
E/2021-34707	17/6/21	SALON MORICETTE	SERVICIOS DE TRATAMIENTOS CAPILARES, APLICACION DE TECNICAS DE HIGIENE, PEINADO Y MARCADO, TRATAMIENTOS ESPECIFICOS DE TINTES.	FIOR DELISA MARIA BRETON MORICETTE	637963
E/2021-29253	10/6/21	SAMANA INN	DESARROLLO DE PROYECTOS INMOBILIARIOS TURISTICOS, CONSTRUCCIONES DE VILLAS, VENTA Y ALQUILER DE PROYECTOS INMOBILIARIOS.	SAMANA INN S. A	636706
E/2021-33545	11/6/21	SAMCORP	INVERSIONES EN FINANCIAMIENTOS DE VEHÍCULOS, INMOBILIARIOS, PRESTAMOS PERSONALES Y EMPRESARIALES	JOSE SAMUEL NUÑEZ ROMERO	637026
E/2021-31616	8/6/21	SAMLING TEXTILES	VENTA, COMPRA, DISTRIBUCIÓN Y COMERCIALIZACIÓN DE LA INDUSTRIA TEXTIL, CONFECCIÓN DE PRENDAS DE VESTIR, UNIFORMES.	CESAR MIGUEL CASTILLO VASQUEZ, BEI CHUAN CHAN	636276
E/2021-32921	9/6/21	SAMS LIGOSTIC GROUP	SERVICIOS DE TRANSPORTE LOGISTICA Y COURIER.	SAMIL RAFAEL VENTURA PADILLA	636580
E/2021-16321	17/5/21	SANINOVO CARE AND HEALTH	DISTRIBUCIÓN, VENTA Y SUMINISTRO DE EQUIPOS HOSPITALARIOS, INSTRUMENTOS QUIRÚRGICOS Y MÉDICOS.	ROMEL RAFAEL PEREZ FELIX	638413
E/2021-34633	17/6/21	SANNELI CONSTRUCCIONES	CONSTRUCCIONES EN GENERAL.	NELSON ARMANDO MEJIA CASTILLO, SANNELI CONSTRUCCIONES, S.R.L.	638400
E/2021-32235	9/6/21	SANO FUDS SNFD	IMPORTACIÓN, COMPRA, VENTA Y DISTRIBUCIÓN, AL POR MAYOR Y AL DETALLE, DE PRODUCTOS SALUDABLES Y ORGÁNICOS.	ALEXANDRA GERLEIN BALEN	636598
E/2021-32492	8/6/21	SANOJA RIZEK Y ASOCIADOS	CONSTRUCCION Y ASESORIA DE OBRAS CIVILES	SANOJA RIZEK & ASOCIADOS, S.R.L.	636247
E/2021-34473	16/6/21	SANPHI RESTAURANT	SERVICIOS DE RESTAURANTE Y VENTA DE BEBIDAS.	MARTHE ALEXANDRA SAINT LOUIS MENARD	637919
E/2021-28250	15/6/21	SANTANA PAEZ MARTIN CONSULTORES LEGALES	TODO TIPO CONSULTORIA Y SERVICIOS LEGALES Y JURIDICOS, FISCALES Y TRIBUTARIOS, COMERCIALES, CONSTITUCION DE ENTIDADES LEGALES.	NOEMI ADALGISA SANTANA MARTIN	637225
E/2021-33266	14/6/21	SANTIAGO BASKETBALL CLUB SBC	DESARROLLO Y PROMOCIÓN DE UN CLUB DE BALONCESTO SUPERIOR Y SU PARTICIPACIÓN EN EL TORNEO NACIONAL DE BALONCESTO.	RAYMUNDO EDUARDO ALVAREZ TORRES	637249
E/2021-32933	9/6/21	SANTIAGO MAFIA	ORGANIZACIÓN Y PLANIFICACIÓN Y EVENTOS MUSICALES, ESTUDIO DE GRABACIÓN MUSICAL.	FELIX YUNIOR CRUZ GUZMAN	636573
E/2021-33765	15/6/21	SANTO DOMINGO MOUNTAIN VIEW VILLAGE	DESARROLLO INMOBILIARIO, VENTAS DE VILLAS Y APARTAMENTOS, CONSTRUCCIÓN, INGENIERÍA CIVIL.	ISIDRO MIGUEL DIAZ JIMENEZ	637837
E/2021-32842	9/6/21	SAPITO JOYERIA	COMPRA, VENTA, REPARACIÓN, FABRICACIÓN, DISEÑOS, EXPORTACIÓN E IMPORTACIÓN DE ORO, PLATA, RELOJES.	RAUDIS MANUEL UREÑA UREÑA	636517
E/2021-26130	15/6/21	SAZU BEAUTY	ESTUDIO DE BELLEZA, VENTA DE ROPA, VENTA DE COSMÉTICOS Y PRODUCTOS DE CUIDADO DE LA PIEL.	ANNY ROSELIS ESPINAL NUÑEZ DE TAPIA, OLIVER TAPIA MARIA	637489
E/2021-25717	16/6/21	SB MERCAT	VENTA DE ALIMENTOS Y BEBIDAS SARAH SIBEL FONDEUR BISONÓ, BISMARCK	RAMÓN ABUD GARCÍA	637766
E/2021-13937	9/6/21	SCARLET KLEAN MAX CARE	ELABORACIÓN DE PRODUCTOS DE LIMPIEZA PARA EL HOGAR Y LA INDUSTRIA, COMO DETERGENTES, CLORO, DESINFECTANTES.	YENISELL MENDOZA ORTEGA	636625
E/2021-34257	16/6/21	SE LUZ RD	ELABORACIÓN DE PRODUCTOS DE ESTÉTICA ARTESANAL COMO JABONES, SCRUBS, LABIALES Y VELAS AROMÁTICAS, ENTRE OTROS CONSULTORÍA, FORMACIÓN.	MICHAEL AQUINO REYES	637583
E/2021-33189	10/6/21	SEAWIEW LUXURY VILLAS, LOMA ALTA, CABRERA	ADMINISTRACIÓN DE CONDOMINIOS, COMPRA Y VENTA DE VILLAS, RESIDENCIAL Y CONSTRUCCIÓN DE VILLAS DE LUJO, E INMOBILIARIA.	VICTOR FRANKLYN LORA ANTIGUA	636738
E/2021-33794	14/6/21	SEGUNDA IGLESIA CRUZADA EVAGELÍSTICA VOZ DE JEHOVÁ	PREDICAR Y PROPAGAR LA PALABRA DE DIOS, A TRAVÉS DE LA REPÚBLICA DOMINICANA Y EL MUNDO SIN FINES DE LUCRO.	JUAN ELIAS BENZO CARPIO	637207
E/2021-32855	9/6/21	SELLADORES ARIEL	BRINDAR SERVICIOS DE IMPERMEABILIZANTE DE TECHOS, PISCINAS, CISTERNAS, ENTRE OTROS TIPOS DE SUPERFICIES.	ARIEL POLANCO JAQUEZ	636526
E/2021-31215	8/6/21	SEMARK, SERVICIOS DE MARKETING CORPORATIVO	CREACIÓN, VENTA, PROMOCIÓN Y DESARROLLO DE ESTRATEGIAS, PROMOCIONES, HERRAMIENTAS DE PLATAFORMAS DIGITALES Y CONTENIDOS DIGITALES.	ALEXANDRA BETZABETH ACEVEDO, FRANCYS ELIAS RECIO CARRASCO	636931
E/2021-34254	16/6/21	SEMETRA	SERVICIOS DE MEDICINA DEL TRABAJO, EXÁMENES MÉDICOS DE REQUERIMIENTO O PRE-EMPLEO, SERVICIOS DE MEDICINAS ESPECIALIZADAS, ASESORÍA.	SEMETRA, S.R.L.	637578
E/2021-34137	17/6/21	SENDERO DEL PARQUE	VENTAS CONDICIONALES Y A TITULO CAHS, DENTRO DEL PROYECTO URBANÍSTICO & INMOBILIARIO CIELITO LINDO II, ELABORACIÓN DE CONTRATOS DE VENTAS.	LUIS VANWOLFGANG CASTILLO BREA	637982
E/2021-20348	10/5/21	SENDEROS DEL ESTE	PARA IDENTIFICAR UNA PROPIEDAD / PROYECTO RESIDENCIAL.	MAC CORPORATIVO, S.R.L.	636427
E/2021-33255	10/6/21	SENHERS	ASESORÍAS Y SERVICIOS PROFESIONALES EN GENERAL, EN ÁREA ADMINISTRATIVA, FINANCIERA, FISCAL Y AUDITORIA.	SENHERS, S.R.L.	636797
E/2021-33491	11/6/21	SENSACION MUSIC	VENTA E INSTALACIÓN DE MÚSICA EN GENERAL Y ACCESORIOS DE VEHÍCULOS.	ANGEL WILFREDO BAUTISTA CRUZ	636992
E/2021-34563	17/6/21	SERINTOP	SERVICIOS DE TOPOGRAFÍA EN GENERAL Y AGRIMENSURA.	DANIEL GÓMEZ CONTRERAS	637840
E/2021-27449	10/6/21	SERMEDIMA SERVICIOS MEDICOS Y DIALISIS	SERVICIOS RELACIONADOS CON LA SALUD HUMANA.	SERVICIOS MEDICOS Y DIALISIS MANZANO SRL	636686
E/2021-32643	14/6/21	SERVICIO DE AGUA D.B	VENTA DE CAMIONES DE AGUA PARA LLENADO DE CISTERNAS, TINACOS Y CONSTRUCCIONES.	NIURI DENY HEREDIA MANCEBO, EMELY NICOLE BATISTA HEREDIA	637242
E/2021-32495	11/6/21	SERVICIOS CHEF TOWN	SERVICIOS DE CATERING.	RONAR VARGAS OZORIA	637011
E/2021-33806	17/6/21	SERVICIOS CONTABLES MÉNDEZ CARRASCO	SERVICIOS DE IGUALAS CONTABLES Y FISCALES.	CARLOS MIGUEL MÉNDEZ MÉNDEZ, GEORGINA CARRASCO CARRASCO	637875
E/2021-32822	21/6/21	SERVICIOS DE HERRAMIENTAS VALENROSA	VENTA, REPARACIÓN Y ALQUILER DE HERRAMIENTAS ELÉCTRICAS.	JUAN CARLOS VALENZUELA DEL ROSARIO	638419
E/2021-28219	9/6/21	SERVICIOS DE TRANSPORTE EL SHADDAI	SERVICIO DE TRANSPORTE TURÍSTICO, DE PERSONAL Y OTROS.	KELVIN VALENTIN ESTRELLA GORI	636541
E/2021-32949	9/6/21	SERVICIOS INTEGRALES EN SALUD OCUPACIONAL (SISO)	SERVICIOS DE SALUD EN GENERAL.	CASTULO AUGUSTO VALDEZ DE LOS SANTOS	636595
E/2021-33033	10/6/21	SERVICIOS MULTIPLES RUBA	DEDICADOS A LA VENTA DE ALIMENTOS CRUDOS Y PROCESADOS, ADMINISTRACIÓN E INTERMEDIARIO EN VENTA Y ALQUILER DE INMUEBLES.	RUBEN DARIO BARET TEJADA	636654
E/2021-29837	10/6/21	SERVICIOS TÉCNICO ESPECIALIZADO STE	INSTALACIÓN Y REPARACIÓN DE PLANTAS DE AGUA RESIDUALES, REPARACIÓN E INSTALACIÓN DE BOMBA, INSTALACIÓN DE VARIADORES DE FRECUENCIA.	JULIO CESAR TIRADO PEÑA	636695
E/2021-32887	15/6/21	SERVICIOS TECNICOS SENRA	VENTA, INSTALACIÓN, REPARACIÓN Y MANTENIMIENTO DE EQUIPOS DE REFRIGERACIÓN EN GENERAL Y DE TODO TIPO DE AIRES ACONDICIONADOS.	GABRIEL SENA RAMIREZ	637423
E/2021-33057	10/6/21	SERVICIOS Y TRANSPORTE TIFAGIL	SERVICIOS DE TRANSPORTE DE PASAJEROS NACIONALES Y EXTRANJEROS, POR VÍA TERRESTRE.	AURIS CRISTAL TIFA GUILLEN	636663
E/2021-31246	9/6/21	SET SPECIALIZED GEMASIL EVENT TEAM RD	PRODUCCIÓN DE EVENTOS, ACTIVIDADES CONCIERTOS, MARKETING, DECORACIONES NAVIDEÑAS, INTERIOR, INSTALACIÓN DE LUMINOTECNIA, CONCIERTOS.	ELIAS GEMASIL VARGAS, DIONISIO HUMBERTO CONTRERAS REYNOSO	636965
E/2021-32662	8/6/21	SETRIAL	IMPORTACIÓN Y COMERCIALIZACIÓN DE EQUIPOS DE SEGURIDAD INDUSTRIAL.SERVICIOS DE INGENIERÍA EN GENERAL	PRISCILLA GUILAMO AGUILO	636396
E/2021-30348	14/6/21	SEVC CONSTRUCCIÓN	PLANIFICAR Y PLANEAR LA LOGÍSTICA DEL PROYECTO. FORMULAR EL PRESUPUESTO DE CADA PROYECTO DE OBRA, CONSIDERANDO MANO DE OBRA.	JERIALFRYS ESPINAL ROMERO	637315
E/2021-28424	15/6/21	SFN SERVICIOS FERRETEROS	COMPRA, VENTA Y FABRICACIÓN DE MATERIALES, INSUMOS Y EQUIPOS DE LA CONSTRUCCIÓN.	AGUSTÍN NUÑEZ JIMENEZ	637228
E/2021-34219	15/6/21	SHALOM	VENDER HELADOS	SHALOM, SRL	637568
E/2021-32832	9/6/21	SHANAKIMG	RENTAS DE PASOLA Y FOUR WHEELER	BRYAN GORIS	636512
E/2021-32212	11/6/21	SHOFAR MUSIC	AMENIZACION DE FIESTAS, GRABACIONES DE DISCOS, ESPECTACULOS Y EVENTOS ARTISTICOS. REALIZAR ACTIVIDADES MUSICALES, ARTISTICAS Y CULTURALES.	KENIA BALLESTER POLANCO	636881
E/2021-33203	17/6/21	SHT ADVISORY & CONSULTING	IMPORTACIÓN, EXPORTACIÓN DE NEUMÁTICOS, LUBRICANTES, COMBUSTIBLE, MÁRMOL Y MATERIALES DE CONSTRUCCIÓN EN GENERAL.	PABLO ALEXANDER SOTO HATTON	637944
E/2021-35187	21/6/21	SIBELES EMPAQUES Y DESECHABLES	FABRICACIÓN, COMERCIALIZACION,EXPORTACIÓN, IMPORTACIÓN, DISTRIBUCIÓN, COMPRA Y VENTA DE PRODUCTOS DE EMPAQUES.	KEMUEL MICAEL FRANCISCO MATEO	638430
E/2021-33441	18/6/21	SIMPLE STUDIO	SERVICIOS DE PRODUCCIÓN CINEMATOGRÁFICA, RENTA DE EQUIPOS DE CINE, FOTOGRAFÍA, FILMACIÓN DECINE Y TELEVISIÓN.	ISAURY ESCOLASTICO FABIAN	638148
E/2021-33004	9/6/21	SINCORO RESTAURANT AND AUTO DETAILING	SERVICIOS DE LAVADO DE AUTOS Y EXPENDIO DE COMIDA (RESTAURANT)	CESAR RAMON COLON FLORES, JOSE JOHNNY BATISTA GRULLON, SAIRA DE LOS MILAGROS TINEO GOMEZ	636314
E/2021-30072	25/5/21	SINERGY ELECTRICAL GROUP	COMPRA, VENTA COMERCIALIZACIÓN DE MATERIALES Y EQUIPOS ELÉCTRICOS , ASESORÍA E INSTALACIÓN, CONSTRUCCIÓN Y REPARACIÓN DE VIVIENDAS.	SINERGY ELECTRICAL GROUP, S.R.L.	637439
E/2021-32539	8/6/21	SISAL DOMINICANA	PRODUCCIÓN, PROCESAMIENTO, IMPORTACIÓN Y EXPORTACIÓN DE FIBRA DE CABUYA, PRODUCTOS AGRÍCOLAS Y SUS DERIVADOS.	EDWARD DE JESUS GONZALEZ GUZMAN	636268
E/2021-32864	9/6/21	SISTEMA DE VENTILACION PARUAS	VENTA, INSTALACION, MANTENIMIENTO Y REPARACION DE AIRES ACONDICIONADOS Y VENTILADORES EN GENERAL.	ANGEL PARUAS LOPEZ	636542
E/2021-32462	14/6/21	SISU BAR & RESTAURANT	SERVICIOS DE RESTAURANTES Y CANTINAS SIN ESPECTÁCULO.	ANDY JESUS LANTIGUA PEGUERO	637203
E/2021-31852	15/6/21	SKELLY PUERTAS ENRROLLABLES	FABRICACIÓN, INSTALACIÓN Y COMERCIALIZACIÓN DE PUERTAS ENRROLLABLES Y VENTANAS	OMAR AUGUSTO ESPINOSA RAMON	637410
E/2021-34699	17/6/21	SKIN ESTHETIC BY JULISSA BATISTA	CENTRO DE ESTÉTICA ESPECIALISTAS EN COSMIATRIA, MASO-TERAPIA, MASAJES POST-QUIRÚRGICOS, REDUCTORES, RELAJANTES.	JULISSA CAROLINA BATISTA COLON	637960
E/2021-32298	7/6/21	SKOL DRINK & AUTO DETAILING	SERVICIOS DE EXPENDIO DE BEBIDAS ALCOHÓLICAS, PRODUCTOS ALIMENTICIOS Y LAVADO DE VEHÍCULOS.	LEONARD SANTANA JIMÉNEZ, BOLÍVAR ALFONSO BALDERA GUZMÁN	636708
E/2021-32052	4/6/21	SKY CREATIVE AGENCY	SERVICIOS DE PUBLICIDAD Y MONTAJES DE EVENTOS.	PEDRO PABLO GARCIA PERROTTA	636688
E/2021-25871	6/5/21	SKY LOFT	DESARROLLO, PROMOCIÓN Y CONSTRUCCIÓN DE PROYECTOS RESIDENCIALES.	FINISTERRE CAPITAL, S.R.L	635969
E/2021-32619	8/6/21	SKYLINE G&R PUERTAS Y VENTANAS	VENTA, INSTALACIÓN, Y REPARACIÓN DE PUERTAS Y VENTANAS, ASÍ COMO DISEÑO Y REMODELACIÓN DE INTERIORES	MANUEL DE JESUS GENAO GUTIERREZ	637035
E/2021-34817	18/6/21	SLA IMPORT	IMPORTACION E EXPORTACION DE ARTICULOS DEL HOGAR, ESCOLARES, JUGUETES, TEXTILES, ELECTRODOMESTICOS, COSMETICOS, FERRETEROS ENTRE OTROS,	KIN SING LAU TAM	638085

[210] EXP.	[220] SOL. FECHA	[561] NOMBRE COMERCIAL	[510] ACTIVIDAD	[730] SOLICITANTE	[111] REGISTRO
E/2021-33893	14/6/21	SMALL GARDEN JARABACOA	DESARROLLO DE ACTIVIDADES E INVERSIONES INDUSTRIALES, INMOBILIARIAS Y COMERCIALES.	JOSE RAFAEL ESCARRAMAN HERNANDEZ	637286
E/2021-34275	16/6/21	SMALL STEPS	SERVICIOS DE ESTIMULACIÓN TEMPRANA, REFORZAMIENTO ACADÉMICO, CLASES DE INGLÉS, ACTIVIDADES Y JUEGOS SENSORIALES.	ROSA MARIA MAS CASTILLO	637619
E/2021-35027	18/6/21	SMART HELP	SERVICIOS DE CONSULTORIA, ORGANIZACIÓN Y OPTIMIZACIÓN DE ESPACIOS, RECOMENDACIONES GENERALES.	BRYANT EMMANUEL CEBALLOS MANON	638286
E/2021-32824	9/6/21	SMILETECH	SERVICIOS DE TECNOLOGÍAS EN EL ÁMBITO DE HARDWARE Y SOFTWARE.	OSVARLIN CARELA VILORIO	636504
E/2021-29238	20/5/21	SOCIAL SNACK DOMINICANA	DESARROLLO, ESTRATEGIA, ANALISIS, PRODUCCIÓN Y COMERCIALIZACIÓN DE PUBLICIDAD Y MEDIOS.	NATIVIDAD AMELIA LOPEZ MOTA	638078
E/2021-21229	17/6/21	SOCIALIZANDO HHSS	PRODUCCIÓN, EDICIÓN Y VENTA DE LIBROS RELACIONADOS CON EL BIENESTAR INTEGRAL DE LOS NIÑOS/AS, ADOLESCENTES, ADULTOS Y SUS FAMILIAS.	SANDRA HARLEM SOTO JAQUEZ, MARIEL JOSE DURAN NUÑEZ	637947
E/2021-33674	15/6/21	SOCIEDAD DE FILOSOFIA HERMETICA MONTE BERITH	OFRECER TALLERES Y CURSOS SOBRE FILOSOFÍA DE VIDA CON EL BIENESTAR, ECONOMÍA Y FINANZAS, ESPIRITUALIDAD Y MEDIO AMBIENTE.	SOCIEDAD DE FILOSOFIA HERMETICA MONTE BERITH	637551
E/2021-20665	13/4/21	SOCIEDAD DE SOCORRO MUTUO EXPERIENCIA NO. 3	EN DICHA SOCIEDAD HACEMOS DISTINTAS ACTIVIDADES DE OBRAS PARA EL BIEN DE LA COMUNIDAD Y DE LOS SOCIOS. SIN FINES DE LUCRO	OLGA MARÍA RIJO CASTILLO DE ENCARNACION	636286
E/2021-31419	9/6/21	SOCIEDAD DOMINICANA DE MEDICINA DEL DEPORTE SODOMEDE	SERVICIOS MÉDICOS; SERVICIOS DE TELEMEDICINA; SERVICIOS TERAPÉUTICOS, TALES COMO FISIOTERAPIA (EDUCACIÓN FÍSICA).	FRANCISCO ERNESTO BENTZ BRUGAL	636462
E/2021-30705	15/6/21	SOFITOIL WORLDWIDE DISTRIBUTION	COMPRA Y VENTA DE ACEITES Y DERIVADOS PARA BIODIESEL, ELABORACION DE ACEITES Y GRASAS DE ORIGEN VEGETAL Y ANIMAL.	MIGUEL ANGEL LANDA NAVEROS	637396
E/2021-33221	10/6/21	SOIN ZAMOR CARE	VENTA DE SECADORES DE PELO, SILLAS RECLINABLES PARA SALÓN DE BELLEZA, SILLAS PLÁSTICAS, PRODUCTOS DE BELLEZA USADO EN LOS SALONES.	WILDINS MILIEN	636776
E/2021-32508	8/6/21	SOLAR GLAMPING	VENTA, COMERCIALIZACIÓN, REPRESENTACIÓN, DISTRIBUCIÓN, FABRICACIÓN, INSTALACIÓN Y REPARACIÓN DE PRODUCTOS, EQUIPOS Y REPUESTOS PARA LA ENERGÍA SOLAR.	VICENTE ENRIQUE GONZALEZ DE LA VEGA, MARIA TATIANA GUTIERREZ GOMEZ	636325
E/2021-33592	11/6/21	SOLEO	CREACIONES DE SOMBREROS.	LOURDES DIAZ VAZQUEZ	637053
E/2021-32446	8/6/21	SOLHERGUE SOLUCIONES HERMANOS GUERRERO	SERVICIOS DE PRESTAMOS Y FINANCIAMIENTOS EN GENERAL.	JUAN LUIS GUERRERO	636253
E/2021-32259	11/6/21	SOLUCIONES A TIEMPO REAL	SASTRERÍA Y LAVANDERÍA DE ROPAS.	RAMONA SEVERINO DE LA CRUZ, CARMEN JANNETTE SANTANA SABINO	637017
E/2021-34796	18/6/21	SOLUCIONES AQUINO	VENTA,REPARACIÓN, ACCESORIOS Y SERVICIOS DE COMPUTADORAS.	JORGE ENMANUEL AQUINO MARTE	638072
E/2021-28986	17/6/21	SOLUCIONES ASHER	VENTA DE EQUIPOS E INSUMOS MÉDICOS Y MATERIAL QUIRÚRGICO DESECHABLE.	EDWIN CASTILLO	637810
E/2021-21652	10/6/21	SOLUCIONES BRILAMAR	SERVICIO DE LIMPIEZA DE APARTAMENTOS, CASAS, CONDOMINIOS, CONTRATAS EMPRESARIALES, SERVICIO DE MANTENIMIENTOS EN GENERAL, MANTENIMIENTO ELÉCTRICOS.	PALONKYS DIANIBEL ROJAS BRILLANTE, GUILLERMINA ALTAGRACIA BRILLANTE GALVEZ	636784
E/2021-34355	16/6/21	SOLUCIONES DILONES QUEZADA	SERVICIO DE SOLUCIONES FINANCIERA.	ANDREA DILONES FRANCISCO	637674
E/2021-23324	23/4/21	SOLUCIONES DOMINICANA	ASESORIA CONTABLE, SOPORTE ECONOMICO, ASESORIA EMPRESARIAL MANEJO DE ISR, FINANZAS, PRESTAMOS, SOPORTE Y ASESORIA COMPUTARIZADA.	SOLUCIONES DOMINICANA, S.R.L.	636955
E/2021-31929	15/6/21	SOLUCIONES ERIDALVIN MULTISERVIS	VENTAS E INSTALACIONES DE INVERSORES, AIRES ACONDICIONADOS, PLANTAS ELECTRICAS, BATERÍAS Y TODO TIPO DE ELECTRODOMÉSTICOS.	JUAN ERIDALVIN HERRERA	637415
E/2021-33257	10/6/21	SOLUCIONES FERRETERAS SANCHEZ & PEÑA	VENTA Y DISTRIBUCIÓN DE ARTÍCULOS FERRETEROS TALES COMO: LLAVINES, FREGADEROS, ARTÍCULOS DE BAÑO. MESCLADORAS, TOMA CORRIENTES.	PERLA MASSIEL SANCHEZ ORTEGA, TIRSO PEÑA CUELLO	636803
E/2021-32184	11/6/21	SOLUCIONES FF & M	SOLUCIONES FINANCIERAS Y CONSULTORÍA FINANCIERA.	MINERVA YANILPHA DUVAL PEREZ	636851
E/2021-31290	18/6/21	SOLUCIONES JURÍDICAS UREÑA & CASTRO	ASUNTOS JURÍDICOS EN GENERAL: ACTOS NOTARIALES, DIVORCIOS, DEMANDAS, LITIGIOS, RECTIFICACIONES DE ACTAS DEL ESTADOS CIVIL, GESTIÓN DE COBROS.	LEONEL UREÑA MERCEDES, ROMANA CASTRO DE JESUS DE UREÑA	638215
E/2021-33542	11/6/21	SOLUCIONES MARIA & GARCIA	PRESTAMOS A MEDIANOS Y PEQUEÑOS COMERCIANTES.	FRANCIS GARCIA	637013
E/2021-33013	9/6/21	SOLUCIONES OMC	CONSULTORÍA EN TECNOLOGÍA, SOPORTE TÉCNICO, SOPORTE DE TI, SOPORTE DE USUARIO.	GABRIEL MARTIN DELAROSBIL	636646
E/2021-35192	21/6/21	SOLUCIONES PANABRE	PRESTACIÓN DE SERVICIOS DE ASESORIA EN GESTIÓN HUMANA, RECLUTAMIENTO, SELECCION, CONTRATACION DE PERSONAL, COMPENSACION Y BENEFICIOS.	PANTALEONA ABREU DE PARADAS, MIGUEL ALEJANDRO PARADAS ABREU	638408
E/2021-34004	15/6/21	SOLUCIONES PENAMART	CONSTRUCCIÓN DE TODO TIPO DE OBRAS DE INGENIERÍA CIVIL, ALQUILER DE FORMALETA, ESTUDIO, DISEÑO Y PLANEACIÓN DE TODO TIPO DE OBRAS DE INGENIERÍA.	RICARDO ALEXIS MARTINEZ VELEZ	637386
E/2021-22475	13/5/21	SOLUCIONES YAHAC	SERVICIOS DE IMPORTACIÓN, EXPORTACIÓN, DISTRIBUCIÓN, COMERCIO, CONSTRUCCIÓN Y OTROS COMERCIO DE ALIMENTOS, AZÚCARES, CHOCOLATES.	MILAGROS MOJICA MONTERO	638022
E/2021-33068	10/6/21	SOLUCIONES8080, R&M	MANTENIMIENTO DOMÉSTICO, REPARACIÓN E INSTALACIÓN DE AIRES ACONDICIONADOS, PINTURA, JARDINERÍA, PLOMERÍA, LIMPIEZA.	RAYMOND WILFREDO MEJIA BAUTISTA, MIGUEL ANGEL BOBADILLA FRIAS	636672
E/2021-32920	9/6/21	SOMERSET TOURS	ES UNA COMPAÑÍA DE TRANSPORTE TERRESTRE, DEDICADA A BRINDAR AL TURISTA UN MEDIO DE TRANSPORTE DE PASAJEROS DE MÁS ALTA CALIDAD.	JAIME RAUL MANON MELO	636590
E/2021-32607	8/6/21	SONANDO AL GÉNERO	SERVICIOS DE PROGRAMA DE TELEVISIÓN Y DIFUSIÓN DE INFORMACIÓN POR PLATAFORMAS DIGITALES.	GLENNYS PEREYRA EVANGELISTA, SEBASTIAN VALENTIN VALENTIN ABREU, LUDWIN VAN ALVAREZ GUERRERO	636343
E/2021-35107	21/6/21	SOPORTEX	SERVICIOS DE LLAMADAS INTERNACIONALES (CALL CENTER) TELESERVICIOS, SOPORTE TÉCNICO ONLINE, MULTICANAL INTERNACIONAL.	SAMI ABRAKHIM OTMAN	638341
E/2021-30946	14/6/21	SORANTHI'S NATURAL CREAM	VENTA DE COSMÉTICOS Y PRODUCTOS CAPILAR.	YULEYSY NAZTHACHA SANTANA PACHECO	637143
E/2021-35117	21/6/21	SORTILVET CORPORATION	SERVICIO DE CONSULTORES EMPRESARIALES EN EL SECTOR TURÍSTICO.	FABIOLA MARIA DISLA NUNEZ	638339
E/2021-32558	15/6/21	SOSA ARQUITECTURA MÁS CONSTRUCCIÓN ER27SP	SERVICIOS DE DISEÑO CONSTRUCCIÓN, VISUALIZACIÓN ARQUITECTÓNICA, EJECUCIÓN DE PLANOS, REMODELACIONES Y OBRAS CIVILES.	EMIL RAUL SOSA PEREZ	637372
E/2021-33591	11/6/21	SPECIALTY CATALYSTS	IMPORTACIÓN, EXPORTACIÓN, COMPRA Y VENTA DE PIEZAS PARA VEHÍCULOS Y PIEZAS DE RECICLAJES DE VEHÍCULOS.	LENIN ENGELS JIMENEZ GONZÁLEZ	637049
E/2021-33282	10/6/21	SPERK	COMPRA Y VENTA DE JOYERÍA DE FORMA ONLINE Y FÍSICA	PETR LACINA	636818
E/2021-29941	7/6/21	STANKYS	EXPORTACIÓN Y VENTAS LOCAL DE TODO TIPO DE MATERIALES DE CONSTRUCCIÓN Y PRODUCTOS EN GENERAL.	GILBERTO ANDRES MICHEL MOREL, DOMINGO ANTONIO REYES GUZMAN	636510
E/2021-33626	21/6/21	STARLING SPORT	COMERCIALIZACION Y VENTA DE JUEGOS DE APUESTAS DEPORTIVAS, JUEGOS DE AZAR Y MAQUINAS TRAGA MONEDAS.	STARLING JOEL POLANCO ORTIZ	638491
E/2021-33382	11/6/21	START DESIGN E.A.C.	SERVICIOS DE DISEÑO ARQUITECTÓNICO, INTERIORISMO, REMODELACIÓN DE ESPACIOS RESIDENCIALES Y COMERCIALES, OBRAS CIVILES, REALIZACIÓN DE COSTOS Y PRESUPUESTOS.	ERIKA ALMONTE BAUTISTA, ROBERT YOMARTY OGANDO DE OLEO, ROSSY SELA GOMEZ FLORIAN	636866
E/2021-34965	18/6/21	STEEL PLEX INDUSTRIES	COMERCIALIZACIÓN, DISEÑO Y CREACIÓN DE PROGRAMAS COMPUTARIZADOS, PARA EL MANEJO Y ADMINISTRACIÓN DE HERRAMIENTAS PARA LA CONDUCCIÓN DE NEGOCIOS.	PORFIRIO DE JESUS LOPEZ NIETO	638213
E/2021-32672	8/6/21	STELLAKAX	COMERCIALIZACION Y ELABORACION DE COMIDA RAPIDA, VENTA DE BEBIDAS Y CATERING	PAVEL ENRIQUE QUIÑONES HOOGLUITER	636408
E/2021-33251	10/6/21	STOFFA	COMPRA, VENTA, DISTRIBUCIÓN, COMERCIALIZACIÓN, IMPORTACIÓN, EXPORTACIÓN, REPRESENTACIÓN Y CONFECCIÓN DE TODO TIPO DE TEJIDOS.	RITA CRISTINA NUÑEZ CANTISANO DE JIMENEZ	637448
E/2021-33763	14/6/21	STOIC 2 FILMS	PRODUCCIÓN DE OBRAS CINEMATOGRÁFICAS DE LARGOMETRAJES DOMINICANOS.	JIMMY BARRANCO RODRIGUEZ	637169
E/2021-33123	10/6/21	STOIC FILMS	PRODUCCIÓN DE OBRAS CINEMATOGRÁFICAS DE LARGOMETRAJES DOMINICANOS.	JIMMY BARRANCO RODRIGUEZ	636712
E/2021-32959	9/6/21	STORE IT	EMPRESA INMOBILIARIA, ALQUILER Y VENTA DE ESPACIOS, LOCALES Y PROPIEDADES INMOBILIARIAS, EVENTOS INMOBILIARIOS, CONSTRUCCIÓN.	FERNANDO JOEL CABRAL RODRIGUEZ	636605
E/2021-29429	17/6/21	STRONG INVERSIONES	PRESTAMOS PERSONALES DE MENOR CUANTÍA AL PUBLICO EN GENERAL.	VICTOR JUNIOR DE LA CRUZ BREA	637964
E/2021-32715	9/6/21	SUCONSAR	IMPORTACIÓN Y VENTA DE EQUIPOS TECNOLÓGICOS EN GENERAL, DESARROLLO E IMPLEMENTACIÓN DE SOLUCIONES TECNOLÓGICAS EN GENERAL	JOSE OMAR FLORES SEVERINO	636440
E/2021-27977	14/5/21	SUEÑO DE MAR	VENTA, COMPRA Y PERMUTA DE INMUEBLES.	ANGEL RAFAEL GONZALEZ	637384
E/2021-33024	18/6/21	SULA SOMMELIER	BRINDAR SERVICIOS DE IMPARTIR CURSOS RELACIONADOS A ENOLOGÍA, SOMMELIER Y HOTELERÍA EN GENERAL, BRINDAR ASESORIAS A EMPRESAS.	SU HENG MERCEDES LAMA NGO	638220
E/2021-34571	21/6/21	SUMAVA	SERVICIOS DE RESTAURANTE, EXPENDIO DE BEBIDAS ALCOHOLICAS, SERVICIOS DE ORGANIZACIÓN DE EVENTOS, VENTA DE PRODUCTOS CÁRNICOS, VENTA DE EMBUTIDOS.	RAFAEL AMADO APONTE MARTE	638364
E/2021-31964	9/6/21	SUMMER LAS TERRENAS	SERVICIOS DE ORGANIZACIÓN DE EVENTOS.	LUYCEL VICTORIA MEDINA QUEZADA	636724
E/2021-31266	11/6/21	SUN MOON INMOBILIARIA	COMPRA, VENTA, ALQUILER, CONSTRUCCIÓN, RECONSTRUCCIÓN Y ADMINISTRACIÓN DE INMUEBLES.	UGO VALENTI	637044
E/2021-34245	16/6/21	SUNSHINE SOLARIS	DISEÑO Y ELABORACIÓN DE TATUAJES Y PIERCING.	PENG WEN	637574
E/2021-31459	9/6/21	SUPER COLMADO GARDIVAR	COMPRA Y VENTA DE ALIMENTOS Y BEBIDAS DE CONSUMO MASIVO.	WANDA ALTAGRACIA GARCIA DE SALDIVAR	636519
E/2021-34664	17/6/21	SUPER COLMADO LA ESQUINA FELIZ	COMPRA Y VENTA DE PRODUCTOS COMESTIBLES, BEBIDAS, FRUTAS, VERDURAS Y PRODUCTOS A FINES.	REYNALDO ANTONIO PEREZ CRUZ	638441
E/2021-34912	18/6/21	SUPER COLMADO MEJÍA MELO	VENTA AL POR MAYOR Y DETALLE DE ALIMENTOS, BEBIDAS Y PRODUCTOS DE LIMPIEZA DOMÉSTICA.	REIDY IGNACIO MEJIA MELO	638169
E/2021-32211	7/6/21	SUPER GLOBOS BY MANZANITAS	ARREGLOS Y DECORACIONES CON GLOBOS, FLORES Y BANDEJAS PERSONALIZADAS.	JESSIE CAROLINA TAVERAS GONZALEZ	636961
E/2021-31682	8/6/21	SUPER GOMERA LA PALMITA	IMPORTACIÓN,VENTAS DE GOMAS,NUEVAS Y USADA,VENTAS Y REPUESTOS DE VEHÍCULO ,MOTORES,PASOLAS Y BICICLETA	DEMOSTEL SANCHEZ PEREZ	636336
E/2021-32875	9/6/21	SUPERMERCADO NEBRASKA	VENTA AL POR MENOR EN SUPERMERCADO CON PREDONOMINIO DE PRODUCTOS ALIMENTICIOS Y BEBIDAS.	FRANKELI TIBURCIO VARGAS	636543
E/2021-32015	9/6/21	SUPLIDORA COPA DEL REY	SUPLIR MATERIALES DE OFICINA (GASTABLES Y PRODUCTOS DESECHABLES), PLÁSTICOS EN GENERAL, PRODUCTOS COMESTIBLES, ALIMENTOS EN GENERAL.	MARCELLE MARIE IRIZARRY MARRERO	636478
E/2021-31510	1/6/21	SUPLIDORA DE FRUTAS TROPICALES ANDRE GABUD	COMPRA Y VENTA DE FRUTAS TROPICALES DIVERSAS.	ANDRE GABAUD	636472
E/2021-18136	4/5/21	SUPLIDORA LYLMEX RRD	SUPLIDORA DE PRODUCTOS AGROPECUARIOS, FERRETEROS, ALIMENTOS EN GENERAL, MATERIALES DE CONSTRUCCIÓN, REPUESTOS Y PARTES PARA VEHÍCULOS.	HARLEM OSCAR PELLERANO GOMEZ	637539
E/2021-28978	16/6/21	SUPLIDORA NAMUT	VENTA DE MATERIAL GASTABLE DE OFICINA, MATERIAL DE LIMPIEZA, EQUIPOS DE OFICINA EN GENERAL.	ROSA CAROLINA MONTAS MARMOLEJOS	637774
E/2021-15172	16/6/21	SUPLIDORA TRES PALMAS	VENTA Y DISTRIBUCIÓN DE CERVEZAS, ENTRE OTRAS BEBIDAS ALCOHÓLICAS Y HIELO.	YSIDORO RAMIREZ PEGUERO	637615
E/2021-33507	14/6/21	SUPLIVARIOS BAEZ SANTANA	SUPLIBASACOMPRA Y VENTA DE PRODUCTOS AGRICOLAS, AGROPECUARIOS, AVICOLAS, SERVICIOS FINANCIEROS, ALIMENTOS Y BEBIDAS, COMPRA Y VENTA DE TERRENOS.	LUIS MANUEL BAEZ	637295
E/2021-22950	10/6/21	SURGICALLY APPLIANCES, MEDICINES AND CARE BY JSDH	IMPORTACIÓN, VENTA, ALMACENAJE Y DISTRIBUCIÓN DISPOSITIVOS MÉDICOS, DISTRIBUCIÓN, REPRESENTACIÓN, VENTA AL POR MAYOR DE DISPOSITIVOS MÉDICOS.	JENNIFER STEPHANIE DOMINGUEZ HERNANDEZ	636823
E/2021-35216	21/6/21	SURIKATT	DISEÑO, CONSTRUCCIÓN, INSTALACIÓN, REPARACIONES Y MANTENIMIENTO CIVIL, MECÁNICO Y ELÉCTRICO DE INSTALACIONES TANTO RESIDENCIALES COMO INDUSTRIALES.	SOLUCIONES OPORTUNAS SURICATO, S.R.L.	638436
E/2021-32733	9/6/21	SURITALLER	SERVICIOS DE MECANICA EN GENERAL, SERVICIOS DE HERRERIA, Y SOLDADURA, SERVICIOS DE NAVE INDUSTRIALES.	MIGUEL ANGEL SURIEL QUEZADA	636451
E/2021-35214	21/6/21	SURTIDORA CONCEPCIÓN-BURGOS	LA COMPRA, VENTA Y DISTRIBUCIÓN DE TODA CLASE ALIMENTOS, CARNES, AVES, PESCADO Y MARISCOS, EMBUSTIDOS, ENLATADOS.	RAMON CONCEPCION PLACENCIA	638433
E/2021-35215	21/6/21	SURTIDORA LUCRECIA	VENTAS AL POR MENOR DE PRODUCTOS DE CONFITERÍA.	YADEILY RAQUEL ESPINAL CRUZ	638434
E/2021-14139	16/6/21	SURTIDORA NACHO Y DILCIA	VENTAS AL POR MAYOR Y DETALLE DE PRODUCTOS DE SUPERMERCADO TALES COMO ARROZ, HABICHUELAS, PRODUCTOS DE LIMPIEZA.	ESTANLYS DE LA CRUZ GOMEZ	637775
E/2021-34529	17/6/21	SURTYMARKET	COMPRA Y VENTA DE PRODUCTOS DE CONSUMO MASIVO TALES COMO: PRODUCTOS ALIMENTICIOS, BEBIDAS, GOLOSINAS.	ARNALDO ANDRES GOMEZ MARTE	637922
E/2021-29657	10/6/21	SURVEY AYB.E INGENIERIA CONSULTING	ASESORÍA Y TRABAJOS DE ARQUITECTURA, INGENIERÍA, TOPOGRAFÍA Y VENTAS DE MATERIALES DE CONSTRUCCIÓN	ANDY ALMANZAR BEMZANT, JOHY ALBERTO PEREYRA CABRERA	636753
E/2021-32449	15/6/21	SW'S WEAR	VENTA, ALQUILER Y CONFECCIÓN DE INDUMENTARIAS EN GENERAL.	ELVIRELIZA MERCEDES ALONZO DE ACOSTA	637451
E/2021-32518	8/6/21	SWZ REAL ESTATE INVESTMENTS	DESARROLLO INMOBILIARIO A NIVEL DE PROYECTOS RESIDENCIALES PRIVADOS O PUBLICOS, GESTION Y COLOCACION DE INVERSION.	RODHE GUILLEN VARGAS	636264

[210] EXP.	[220] SOL. FECHA		[510] ACTIVIDAD	[730] SOLICITANTE	[111] REGISTRO
E/2021-32675	8/6/21	SYNTHEMORPH	SERVICIOS DE INSTALACION DE SOFTWARE, SERVICIOS TECNOLOGICOS.	PAVEL ENRIQUE QUIÑONES HOOGLUITER	636410
E/2021-32913	9/6/21	SYSCHS TELECOMUNICACIONES	PROVEEDORA SERVICIOS DE INTERNET, CABLE, VOZ, TELECOMUNICACIONES EN GENERAL.	JOSE RAFAEL ESPINAL CABRERA	636569
E/2021-35016	18/6/21	T.M.A. TOPOGRAFIA - INGENIERIA - ARQUITECTURA	TRABAJOS DE AGRIMENSURA, INGENIERIA Y ARQUITECTURA.	TCHAISCOSKY MENDEZ ACEVEDO	638242
E/2021-33280	10/6/21	TA´PUBLICADO	REDACCIÓN Y EDICIÓN DE PERIÓDICO DIGITAL	KELVIN HIRALDO SILVERIO, MIGUEL ONESIMO MUÑOZ VALERIO	636830
E/2021-4859	8/6/21	TABERNÁCULO DE GLORIA RADIO-TGR	TRANSMITIR INFORMACIÓN, PREDICAR LA PALABRA BÍBLICA, ADORACIONES, CONFERENCIAS, TALLERES ESPIRITUALES.	JOHN HENRY SANTANA PERDOMO	636420
E/2021-32665	14/6/21	TAG MEZCLANDO KAFFÉ	VENTA DE CAFÉ, TÉ Y JUGOS NATURALES EN UN AMBIENTE AGRADABLE FRENTE AL MAR.	TOMAS ARIEL GOMEZ ROMAN	637244
E/2021-31837	15/6/21	TAGLIAPASTA	ELABORACIÓN DE PASTAS FRESCAS Y SALSAS ARTESANALES.	ANDREINA TERESA FIGUEROA GIL	637527
E/2021-33888	14/6/21	TAJIRI COSMETICS REPUBLICA DOMINICANA	COMERCIALIZACIÓN DE PRODUCTOS DE BELLEZA	GABRIELA GARCIA AMARANTE	637276
E/2021-33429	11/6/21	TALATO	VENTA DE ARTÍCULOS PARA EL HOGAR, HERRAMIENTAS Y DISPOSITIVOS ELECTRÓNICOS.	YANDYS DE JESUS FERNANDEZ RODRIGUEZ	636917
E/2021-33899	14/6/21	TALBOT INVERSIONES	TRANSPORTE DE PASAJEROS Y CARGA.	JULIO MARCELINO VASQUEZ	637285
E/2021-33620	16/6/21	TALLER AUTOMOTRIZ, SPA, Y GESTORES DE REPUESTOS THE SHY MECHANIC	REPARACIÓN EN GENERAL DE VEHÍCULOS DE MOTOR LIVIANOS Y PESADOS, MANTENIMIENTOS PREVENTIVO Y CORRECTIVO DE VEHÍCULOS LIVIANOS Y PESADOS.	MIGUEL ANTONIO PICHARDO RAMIREZ	637639
E/2021-34343	16/6/21	TALLER DE EBANISTERIA MELKINSON TAVAREZ MONEGRO	FABRICACIÓN EN MADERA DE PUERTAS, GABINETES, ARMARIOS, JUEGOS DE HABITACIÓN, JUEGO DE SALA, JUEGO DE COMEDOR.	MELKINSON TAVAREZ MONEGRO	637661
E/2021-33100	21/6/21	TALLER DE EBANISTERIA SILMEJ	FABRICACIÓN Y VENTA DE TODO TIPO DE MUEBLES EN MADERA Y DECORACIÓN DE INTERIOR.	JOSE VICENTE SILVA CAMACHO	638383
E/2021-34533	17/6/21	TALLER HERMANOS M.V DE LA CRUZ	VENTA Y COMPRA EQUIPO DE VEHÍCULO DE MOTOR, MECÁNICA Y MANTENIMIENTO DE VEHÍCULOS DE MOTOR.	MIGUEL VASQUEZ DE LA CRUZ	637817
E/2021-31359	10/6/21	TALLER HERRERIA FRG & ALGO MAS	ELABORACIÓN Y VENTA DE PUERTAS, VENTANAS Y PLATAFORMAS A BASE DE HIERRO, SERVICIOS DE PLOMERÍA Y MANTENIMIENTO DE EDIFICACIONES.	FAUSTO RAMOS GARCIA	636812
E/2021-32639	8/6/21	TALLER SOBRE RUEDAS	SERVICIO DE MANTENIMIENTO PREVENTIVO, CORRECTIVO Y PREDICTIVO A VEHÍCULOS LIVIANOS Y PESADOS	KEVIN ENMANUEL TIBURCIO RAMIREZ	636381
E/2021-29451	21/6/21	TALLER Y MUEBLERIA LOS HEREDEROS JJG.	FABRICACIÓN DE MUEBLES Y COLCHONES FABRICACIÓN DE MUEBLES Y PARTES DE MUEBLES, PRINCIPALMENTE DE MADERA	JANSER BALBUENA UREÑA	638340
E/2021-33329	15/6/21	TALUX AUTO PINTURA	NUESTRA META ES CREAR UNA EMPRESA DE SERVICIOS DE DESABOLLADURA Y PINTURA, PARA TODOS TIPOS DE VEHICULOS. NAVES, YATE, ENTRE OTROS	FELICIA SANCHEZ MOTA, JOANNY ALEXANDRA JIMENEZ CARABALLO	637403
E/2021-33824	14/6/21	TAMBORA TV	EMISORA DE TELEVISIÓN, QUE SE PROPONE TRANSMITIR, TANTO POR LAS FRECUENCIAS TRADICIONALES (UHF Y VHF).	JUAN DE DIOS VENTURA SORIANO	637023
E/2021-34616	17/6/21	TAO SPA BIOENERGETICO	SERVICIOS DE TERAPIAS BIOENERGÉTICAS, MASAJES DE SANACIÓN TERAPÉUTICOS TAILANDÉS DE PINDAS, TERAPIA SHIRDHARA.	GERMANIA HIDALGO FERNANDEZ	637899
E/2021-29165	21/6/21	TAPNI	COMERCIALIZACIÓN E IMPRESIÓN DE TARJETAS DE NEGOCIOS FÍSICA Y DIGITAL, VENTA DE SOFTWARE EN GENERAL.	YAMILE ANTONIO ATTIAS QUESADA	638346
E/2021-27317	12/5/21	TARADELL INVERSIONES	ESTABLECER, GESTIONAR E IMPLEMENTAR EN GENERAL LOS NEGOCIOS DE INVERSIONES, GARANTÍAS, CONSULTORÍAS DE COMPRA Y VENTA DE BIENES INMUEBLES.	OFAR, SRL	638508
E/2021-33655	14/6/21	TARCISIO ENTERPRISES	COMPRA, VENTA Y ADMINISTRACIÓN DE BIENES INMUEBLES, ARRENDAMIENTO DE INMUEBLES URBANOS Y RURALES.	MICHELE KEREN BLUM	637091
E/2021-25865	7/6/21	TAREL DOMINICANA	COMERCIALIZACIÓN, FABRICACIÓN, DISTRIBUCIÓN, REPRESENTACIÓN, COMPRA, VENTA, IMPORTACIÓN O EXPORTACIÓN DE PROVISIONES ALIMENTICIAS; MEDICAMENTOS.	JOAN MANUEL SENRA OSSER	636634
E/2021-35018	18/6/21	TAURO CIGARS	PRODUCCIÓN, VENTA Y DISTRIBUCIÓN DE CIGARROS DE TABACO HECHO A MANO EN REPUBLICA DOMINICANA, DIFERENTES VITOLAS Y/O TAMAÑOS.	GISSELLE ALTAGRACIA MEJÍA SÁNCHEZ	638245
E/2021-26766	8/6/21	TAVASAN CONSTRUCCIONES & SERVICIOS	CONSTRUIR, RECONSTRUIR Y/O CONSERVAR CUALQUIER TIPO DE EDIFICACIONES Y OBRAS CIVILES POR CUENTA PROPIA O DE TERCEROS.	RUNIER ALBURQUERQUE SANTANA , MARCOS ANTONIO TAVAREZ FERNANDEZ	636347
E/2021-33874	14/6/21	TAVERAS GRULLON RESTAURANT.	OFRECER UN SERVICIO DE RESTAURANTE CON UN MENU VARIADO Y PLATOS A LA CARTA.	JHAQUELIN DEL CARMEN TAVERAS GRULLON	637869
E/2021-34832	18/6/21	TAXI EL AGUILA	TRANSPORTE DE PERSONAL, EXCURSIONES, VIAJES AL AEROPUERTO.	TAXI EL AGUILA S.A	638484
E/2021-34562	17/6/21	TCT 78	DESAROLLO DE PROYECTOS INMOBILIARIOS, COMPRA VENTA Y ADMINISTRACION DE INMUEBLES.	TIMOTHY COREY TOLLIVER	637841
E/2021-32737	9/6/21	TEAPREX SOLUTIONS	SERVICIOS DE COMERCIALIZACIÓN, GESTIÓN, PRODUCCIÓN, ELABORACIÓN, ALMACENAMIENTO, CONSIGNACIÓN, COMPRA, VENTA, IMPORTACIÓN, EXPORTACIÓN DE: PRODUCTOS DE CONSUMO MASIVO.	FRANCISCO ALEJANDRO LEBREAULT ACEVEDO	636449
E/2021-26089	8/6/21	TECHNOSERVICES ANTDAMES	VENTAS DE INTERNET, INSTALACIONES Y CONFIGURACIONES DE EQUIPOS DE TRABAJO CON INTERNET, DISEÑO E INSTALACIONES DE REDES.	ANTONIO ADAMES ADAMES	636305
E/2021-32769	9/6/21	TECNOGREENRD	EMPRESA DEDICADA A SERVICIOS DIGITALES Y COMPRAS ONLINE.	ALEXANDER DE JESUS FERNANDEZ ARIAS	636483
E/2021-34862	18/6/21	TECNOPARKING RD	DESARROLLO DE SOLUCIONES DE PARQUEOS Y CONSTRUCCION DE INFRAESTRUCTURAS.	MANUEL ARTURO FERMÍN CABRAL	638112
E/2021-33557	11/6/21	TEKIAH	SERVICIOS DE TRANSPORTE DE MERCANCIAS VARIAS.	MIGUEL ANGEL RAMOS SANTOS	637020
E/2021-34559	17/6/21	TELE 027 AMF,T.V	SERVICIOS DE PUBLICIDAD EN GENERAL, GRABACION Y EDICION DE VIDEOS, TRANSMISIONES EN VIVO, PROGRAMAS EN VIVO, PROMOCIONES PARA EVENTOS.	FELIPE MILQUIADES GONZALEZ HERRA, ARGELIS ANTONIO REYES	637838
E/2021-34113	15/6/21	TELECABLE SAMANA	INSTALACIÓN, DISTRIBUCIÓN Y COMERCIALIZACIÓN DE SEÑAL DE TELEVISIÓN POR CABLE EN TODO EL TERRITORIO DE LA PROVINCIA SAMANÁ.	TELECABLE SAMANA, S.R.L.	637464
E/2021-34127	15/6/21	TELECABLE SANTO DOMINGO	TRANSMISIÓN DE SEÑAL DE TELEVISIÓN POR CABLE.	TELECABLE SANTO DOMINGO SRL	637485
E/2021-32527	15/6/21	TELESMEDIO CDL	PRODUCCIONES DE RADIO Y TELEVISIÓN.	CRISTIAN DE LEON	637424
E/2021-33250	10/6/21	TEMPLO HERMÓN DE LAS ASAMBLEAS DE DIOS	INSTITUCIÓN SIN FINES DE LUCRO DEDICA A LA PROCLAMACIÓN DEL EVANGELIO, ADORACIÓN A DIOS EN ESPÍRITU Y VERDAD. P	CONCILIO EVANGELICO DE LAS ASAMBLEAS DE DIOS, INC	636796
E/2021-33277	16/6/21	TENEDORA DESCALIA	VENTAS, COMPRAS E IMPORTACIÓN DE VEHÍCULOS DE MOTOR NUEVOS Y USADOS.	TENEDORA DESCALIA, S.R.L.	637777
E/2021-33005	9/6/21	TENGO TU CASA TV	SERVICIO DE PROGRAMA PARA LA TELEVISIÓN Y LAS REDES SOCIALES VARIADO, ENFOCADO EN TEMAS INMOBILIARIOS, FINANCIEROS, SOCIALES Y CULTURALES.	STEPHANIA VENTURA	636641
E/2021-34145	21/6/21	TERAN SERVICES & SUPPORT	ADMINISTRACION DE RECURSOS HUMANOS Y SERVICIOS DE CONTABILIDAD.	CAROL ANDREINA TERAN ROSALES	638467
E/2021-34486	16/6/21	TERCERA DIMENSIÓN RD	SERVICIO DE FOTOGRAFÍA, VIDEOS VIRTUALES, FOTOGRAFÍA COMERCIAL Y BIENES RAICES, FOTOGRAFÍA DE CONSTRUCCIÓN, MAPAS.	EDUARDO JUAN DE LARA ALARCON	638046
E/2021-33796	14/6/21	TERCERA IGLESIA CRUZADA EVAGELÍSTICA VOZ DE JEHOVÁ	PREDICAR Y PROPAGAR LA PALABRA DE DIOS, A TRAVÉS DE LA REPÚBLICA DOMINICANA Y EL MUNDO SIN FINES DE LUCRO.	JUAN ELIAS BENZO CARPIO	637204
E/2021-32650	8/6/21	TERRACASA	FABRICACIÓN, VENTA, ALQUILER DE BIENES MUEBLES DIGASE (MOBILIARIOS PARA EL HOGAR Y MOBILIARIOS PARA OFICINAS).	DEISY RAMIREZ PEÑALO	636972
E/2021-34676	17/6/21	TEXTIL REPUBLICA GC21	CONFECCIÓN DE PRENDAS DE VESTIR, BOLSOS Y AFINES A CON LA RAMA TEXTIL	ANGEL GREGORIT CARDENAS FLORES	637945
E/2021-33460	14/6/21	TEXTILES JOSIBEL	COMPRA, VENTA, FABRICACIÓN Y DISTRIBUCIÓN DE TODA CLASE DE TEXTILES, ROPA Y TELA.	ISABEL DE LA CRUZ SANCHEZ	637231
E/2021-32734	9/6/21	TH BASEBALL ACADEMY	SERVICIOS DE ORGANIZACIÓN, DIRECCIÓN Y GESTIÓN DE PRÁCTICAS DEPORTIVAS Y EXPLOTACIÓN DE LAS INSTALACIONES	MARIA TERESA SALAZAR POLANCO	636459
E/2021-31694	14/6/21	THAIS SPORT	VENTA AL POR MAYOR Y DETALLE DE TODO TIPO DE ARTÍCULOS DE VESTIR COMO ROPA PARA DAMAS, CABALLEROS Y NIÑOS.	CHRISPHER MANUEL QUIÑONEZ RODRIGUEZ	637288
E/2021-34839	18/6/21	THE CARS PIZZA	PREPARACIÓN, FABRICACIÓN, VENTA Y COMERCIALIZACIÓN DE PIZZA Y SUS VARIANTES, (CALZONES, PANPIZZA Y OTROS).	CARLOS MANUEL ARIAS JIMÉNEZ	638104
E/2021-25570	11/6/21	THE CLEVER SECURITY ADVANCED-TCSAD	SERVICIOS DE SEGURIDAD PRIVADA, FISICA, ELECTRÓNICA, ARMERÍA Y LA TRANSPORTACION DE VALORES.	LAEL CRUZ DEL ORBE	636898
E/2021-28795	18/6/21	THE DIDIMOUSSE	SERVICIOS DE ELABORACIÓN Y VENTA DE COMIDAS Y BEBIDAS, REPOSTERÍA Y PANADERÍA, SERVICIOS DE CAFETERÍA.	MARIELY ANTONIA REYES FRANCO	638234
E/2021-34438	16/6/21	THE DOLL HOUSE OF JERZIEE	SERVICIOS DE CASA DE RECUPERACIÓN POST QUIRÚRGICA, HOSPEDAJE, DESCANSO POST QUIRÚRGICO, SERVICIO DE ENFERMERÍA.	TYRONE GONZALEZ	637741
E/2021-33219	10/6/21	THE ENERGY DOCTOR	ASESORIA Y AUDITORIA ENERGETICA.	THE ENERGY DOCTOR, S.R.L., DIEGO FEDERICO VARGAS GARCIA	636774
E/2021-34223	17/6/21	THE FACTORY INDUSTRY TFI	ALQUILER DE EQUIPOS Y DE INMUEBLES, COMISIÓN POR CORRETAJE, INVERSIONES INMOBILIARIAS, BOLSAS DE VALORES EN OTRA SOCIEDADES.	FRANCESCO INTRIERI	637907
E/2021-32841	18/6/21	THE GOLD 1827 CAR WASH LOUNGE BAR Y RESTAURANT	SERVICIO DE RESTAURANTE, CAR WASH, Y LOUNGE BAR.	YOHENRY CONTRERAS LARA	638197
E/2021-29278	14/6/21	THE GRINGO FERRETERIA	VENTA Y COMERCIALIZACIÓN DE MATERIALES PARA LA CONSTRUCCIÓN Y ARTÍCULOS FERRETEROS	EDWARD ODALIS TEJEDA PIMENTEL	637094
E/2021-33012	15/6/21	THE HOME OF JERZIEE	SERVICIOS DE CASA DE RECUPERACIÓN POST QUIRÚRGICA, HOSPEDAJE, DESCANSO POST QUIRÚRGICO, SERVICIO DE ENFERMERÍA.	TYRONE GONZALEZ	637340
E/2021-31742	15/6/21	THE INOA CORNER MARKET	VENTA DE FRUTAS, VERDURAS, LÁCTEOS, CAFÉ Y JUGOS.	CARLOS ANTONIO INOA GUILLEN, ROQUE ANTONIO INOA PAULINO	637482
E/2020-47643	14/6/21	THE INRESTATE	COMPRA, FABRICACIÓN, ALTERACIÓN, VENTAS, ALQUILERES DE INMUEBLES, ADMINISTRACIÓN DE CONDOMINIO, PROPIOS O ARRENDADOS.	JULITO OGANDO PINEDA	637215
E/2021-31150	14/6/21	THE ITALIAN MARKET 201	DISTRIBUCCION, COMERCIALIZACION E IMPORTACION, DE PRODUCTOS COMESTIBLES Y BEBIDAS ALCOHOLICAS Y NO ALCOHOLICAS.	GRUPO NUEVATLANTICA SRL	637278
E/2021-33216	10/6/21	THE PERFECT DRESS	ALQUILER DE VESTIDOS	MICHELLE ANDREINA GARCIA JIMENEZ, KELVIN MANUEL JIMENEZ RODRIGUEZ	636772
E/2021-30280	26/5/21	THE RUM ADVENTURE	SERVICIOS DE ASESORÍA Y CONSULTORÍA NACIONAL E INTERNACIONAL PARA EL ACOMPAÑAMIENTO DE EMPRESAS QUE DESEEN CREAR MARCAS DE RON DOMINICANO.	JULIÁN BARCELÓ VALLEJO	636500
E/2021-31416	16/6/21	THE SIGMHER INVERSIONES	VENTA DE TODO TIPO DE ROPA NUEVA Y USADA PARA DAMAS, CABALLEROS Y NIÑOS, ZAPATOS, JUGUETES, ROPA DE CAMA, PERFUMES,CARTERAS.	SORAYA IGNACIA MADERA HERNANDEZ	637629
E/2021-31864	9/6/21	THE SMART SOLUTIONS MARIA & THOMPSON	DEDICADA A LA VENTA Y REPARACIÓN DE SMARTPHONE Y EQUIPOS TECNOLÓGICOS.	VÍCTOR MANUEL THOMPSON FORTUNATO, INMACULADA MARÍA PÉREZ	636493
E/2021-21017	14/4/21	THE SPANISH CENTER	ENSEÑANZAS DE IDIOMAS	THE SPANISH CENTER, E.I.R.L.	638019
E/2021-31068	31/5/21	THE VOYARD' S	COMPRA ,VENTA Y ALQUILER DE PROPIEDADES.	COLE VOYARD, PASCAL JUNIOR MONCOEUR	638040
E/2021-34697	17/6/21	THE WELLNESS ROOM	ENTRENAMIENTO PERSONALIZADO, CLASES DE AERÓBICOS CON PESAS, VENTA DE MÁQUINAS DE EJERCICIOS FÍSICOS Y SUPLEMENTOS ALIMENTICIOS.	CHRISTOPHER PACHECO PERALTA	637959
E/2021-20346	14/6/21	THEKINGDEPOT INVESTMENT	VENTA DE EQUIPOS ELECTRÓNICOS Y TECNOLÓGICOS DE TODO TIPO.	JOEL ALEXANDER REYES	637206
E/2021-33470	11/6/21	THELOL`S RENT A CAR	ALQUILER Y RENTA DE VEHICULOS DE MOTOR.	YORKY JOSE ACOSTA PORTORREAL	636953
E/2021-28174	17/6/21	THERA`S NAILBAR AND BEAUTY	SERVICIO DE CUIDADO Y ARREGLO DE MANOS, PIES, PELO Y PIEL. DEPILACIONES CORPORALES, MAQUILLAJE PROFESIONAL.	JOMARY DE LA ROSA ALEJO	638026
E/2021-32514	8/6/21	THOMAS & JJ AUTO IMPORT	EXPORTACIÓN E IMPORTACIÓN DE VEHÍCULOS DE MOTOR, VENTAS Y FINANCIAMIENTO DE VEHÍCULO DE MOTOR.	RAFAELA ESVERGIA THOMAS VARGAS	636262
E/2021-34763	17/6/21	THREE K BARBER SHOP AND BAR	SERVICIO DE BARBERÍA PARA CABALLEROS, SALÓN DE BELLEZAS PARA DAMAS, VENTAS DE PRODUCTOS DE BELLEZA, Y CUIDADO DEL PELO Y LA PIEL.	KEISER STIWARD CIPRIAN ALCANTARA, YUERNI STI CIPRIAN ALCANTARA	638021
E/2021-33267	10/6/21	THYS CARIBE	LA REALIZACIÓN DE TODO TIPO DE ACTIVIDADES DE CARÁCTER INMOBILIARIO, EN ESPECIAL, LAS RELATIVAS A LA ADQUISICIÓN, VENTA, TENENCIA, ARRENDAMIENTO.	CARMEN IRONELLYS SOLANO OZORIO	636810
E/2021-34715	17/6/21	TIFFANY MARINE	EXPORTACIÓN, IMPORTACIÓN, COMPRA Y VENTA DE REPUESTOS DE EQUIPOS ACUÁTICOS, MARÍTIMOS Y DE MOTOR FUERA DE BORDA.	EDWARD AGUSTIN MORETA PION	637975
E/2021-35218	21/6/21	TISHA INVESTEMENTS OVERSEAS	VENTA DE INVERSIONES TURISTICA EN GENERAL.	ANGEL GILBERTO LOCKWARD MELLA	638435
E/2021-30910	10/6/21	TIT TRANSFORMA INNOVACION TECNOLOGICA	PROVEER SERVICIOS DE TECNOLOGÍA, CIBERSEGURIDAD Y TRANSFORMACIÓN DIGITAL.	MILENIO ACQUISITION, INC.	637858
E/2021-29705	8/6/21	TITILA CATERING Y DECORACIONES	DAR ASESORÍA, PLANIFICACIÓN Y ORGANIZACIÓN DE TODO TIPO DE EVENTOS, EMPRESARIALES Y PARTICULARES CON SERVICIOS DE BUFETE, REPOSTERÍA.	DIGNA MARIA JEREZ PAULINO DE CAMPUSANO	636352
E/2021-31601	2/6/21	TIZIANO DE STEFANO FOTOGRAFIA Y PRODUCCION	SERVICIOS DE FOTOGRAFÍA, PRODUCCIÓN, EDICIÓN Y VIDEO.	TIZIANO DE STEFANO	637016

[210] EXP.	[220] SOL. FECHA	[561] NOMBRE COMERCIAL	[510] ACTIVIDAD	[730] SOLICITANTE	[111] REGISTRO
E/2021-26822	18/6/21	TLC HOUSE RD	COMERCIALIZACIÓN Y VENTA DE PRODUCTOS AGRÍCOLAS DE ORIGEN NATURAL Y PROCESADO.	JENNIFER ESTEVEZ AMADO	638235
E/2021-34177	15/6/21	TMP INFO DR	TENEDORA DE BIENES INMUEBLES, COMPRA Y VENTA DE BIENES INMUEBLES.	MICHAEL LJEVAR PEDERSEN	637529
E/2021-34322	18/6/21	TOANDCO RESIN DESIGN	PROMOCIÓN, VENTA, IMPORTACIÓN, EXPORTACIÓN, CONFECCIÓN, FABRICACIÓN, VENTA AL POR MAYOR Y AL DETALLE DE DIVERSOS MUEBLES INTERIORES Y EXTERIORES.	CHRISTELLE JOCELYNE EVELYNE SCHMIT	638070
E/2021-13277	14/6/21	TODELNAC	VENTA DE EQUIPOS TECNOLÓGICOS Y SUS ACCESORIOS.	MANUEL ALFREDO GUZMÁN ENCARNACIÓN	637294
E/2021-34251	17/6/21	TODO CERDO Y MAS BIANNETTE	VENTA DE CARNE DE CERDO Y OTRAS, EMBUTIDOS, CRUDAS Y COCINADA, VENTA DE VEGETALES, VÍVERES, COMIDA COCINADA.	KAREN BIANNETTE AMARANTE MARTINEZ DE CAM.	638042
E/2021-35076	21/6/21	TODO ROSTRO	SERVICIOS DE SPA, DEFINICION DE CEJAS, POSTURAS DE PESTAÑAS, DEPILACION CORPORAL, MASAJES, FACIALES, UÑAS ACRILICAS.	SINTIA MASIEL ALFONSECA MARTINEZ, JASON SALAS DE LOS SANTOS	638293
E/2021-31697	2/6/21	TOGETHER AROUND DR TOURS, 90010	TOUR OPERADOR, COMPRA, VENTA, COMERCIALIZACIÓN Y PROMOCIÓN DE EXCURSIONES NACIONALES E INTERNACIONALES.	WILLY NUNEZ	637202
E/2021-34995	18/6/21	TOLDOX	VENTA DE TOLDOS, SERVICIOS DE INSTALACIÓN, FABRICACION DE TOLDOS, SHUTTERS, ESCRINERS, PUERTAS, VENTANAS, HERRERÍA.	RAMON ALEXIS GONZALEZ NUÑEZ	638231
E/2021-34747	17/6/21	TONY MANZANA	VENTA, IMPORTACIÓN Y EXPORTACIÓN DE FRUTAS, VEGETALES, SUPLEMENTOS NUTRICIONALES, BEBIDAS, BEBIDAS SABORIZADAS.	MIGUEL ANTONIO ROSA RODRIGUEZ	638051
E/2021-33403	16/6/21	TOPDOT	SERVICIOS TÉCNICOS Y VENTA DE MÁQUINAS DE PRE IMPRESIÓN E INSUMOS PARA LAS ARTES GRÁFICAS. EQUIPOS DE PRE PRENSA, Y PRENSA Y POST PRENSA	ADRIAN HUGO RAMON	637684
E/2021-24088	21/6/21	TOPOFFICE	IMPORTACIÓN, EXPORTACIÓN, COMPRA, VENTA Y DISTRIBUCIÓN DE MATERIALES GASTABLES DE OFICINA TALES COMO: PAPEL PARA USO DE OFICINA.	ELVIN WARTER LIRIANO	638300
E/2021-33279	10/6/21	TOQUE CIBAEÑO	VENTA DE ALIMENTOS Y BEBIDAS PREPARADAS. COMEDOR.	MARIA CRISTINA FERMIN ROJAS	636815
E/2021-32795	9/6/21	TOQUEFASHIONRD1	VENTAS DE ROPAS, CALZADOS Y ACCESORIOS DE DAMAS Y CABALLEROS.	GEIDY MOJICA RAMIREZ	636491
E/2021-30665	14/6/21	TORRES GUERRERO CAPITAL GROUP, TGMM	PRODUCCIÓN, IMPORTACIÓN, DISTRIBUCIÓN Y COMERCIALIZACIÓN DE ARTÍCULOS FERRETEROS. VENTA Y DISTRIBUCIÓN DE MATERIALES DE CONSTRUCCIÓN.	JOANEL FRANCISCO TORRES GUZMAN EDWARD FRANCISCO GUERRERO SOTO	637224
E/2021-34572	17/6/21	TOXICO RENT A CAR	ALQUILER DE AUTOMOVILES Y VEHICULOS DE MOTOR EN AMPLIA VARIEDAD ASI COMO SU IMPORTACION.	CLIBEL RODRIGUEZ VALDEZ	637847
E/2021-22660	21/4/21	TQ INDUSTRIAL	FABRICACION Y VENTA DE PRODUCTOS QUIMICOS PARA LA INDUSTRIA, TALES COMO PRODUCTOS PARA LAVADO DE BOTELLAS DE POLYCARBONATO.	NELSON ANTONIO LORA QUEZADA, TQ INDUSTRIAL, SRL	636915
E/2021-33172	10/6/21	TRABA GALLISTICA MIKY GARCIA	VENTA, COMPRA Y CRIANZA DE GALLOS DE PELEAS, ENCASTE DE LOS MISMOS, ENTRENAMIENTO PARA COMPETENCIAS DE PELEAS DE GALLOS EN EVENTOS.	MIKY GARCIA MONTILLA	636732
E/2021-28435	17/6/21	TRADING DEL ESTE TDE MANZANILLO	SERVICIOS INMOBILIARIOS REALIZADOS POR CUENTA PROPIA, CON BIENES PROPIOS O ARRENDADOS.	TRADING DEL ESTE, S.R.L.	637986
E/2021-32119	10/6/21	TRAECO EXPRESS SERVICE	GESTIÓN Y MANEJO DE SERVICIOS DE TRANSPORTE TERRESTRE Y MENSAJERIA TERRESTRE.	EUGENIO CRUZ PEREZ, ANGELA QUEZADA GUERRERO	637743
E/2021-34430	16/6/21	TRAJINERA	SERVICIOS DE RESTAURANTE.	FELIX EVARISTO MEJIA-RICART ASTUDILLO	637734
E/2021-33628	14/6/21	TRANSNUÑEZ	TRANSPORTE DE ARENA, GRAVA, GRANZOTE, Y MATERIALES EXTRAIDOS DEL RIO, TRANSPORTE DE MATERIAL DE GRANCERAS.	STEFANIE UALIA NUÑEZ CAPELLAN	637069
E/2021-33987	16/6/21	TRANSPORTE DE CARGA PLINIO FELIZ	SERVICIO DE TRANSPORTE DE CARGA, POR CARRETERA (TERRESTRE) A NIVEL LOCAL Y/O NACIONAL. CAMIONES, VOLQUETAS, MONTACARGAS, MINIBUSES.	ISIDORO KELVIN FELIZ JIMENEZ	637728
E/2021-29666	28/5/21	TRANSPORTE DIMARGA	SERVICIO DE TRANSPORTE DE CARGA TALES COMO: COMESTIBLES, MUDANZAS Y ACARREO, TRANSPORTE DE EQUIPOS DE CONSTRUCCIÓN.	CONSTRUCTORA DIMARGA ,S.R.L.	636529
E/2021-31842	18/6/21	TRANSPORTE EQUIPOS Z SOLUCIONES CIVILES JR	VENTA DE MATERIALES PARA LA CONSTRUCCIÓN, AGREGADOS PARA LA CONSTRUCCIÓN, EQUIPOS Y MATERIALES ELÉCTRICOS EN GENERAL.	JOSE MANUEL ROJAS AMPARO	638170
E/2021-32690	8/6/21	TRANSPORTE FRC	TRANSPORTE DE CARGA, TERRESTE, MARITIMA Y AEREA.	FRANCISCO DEL ROSARIO CALDERON	636425
E/2021-35089	21/6/21	TRANSPORTE GONZALEZ AMADOR	SERVICIOS DE TRANSPORTE; TRANSPORTE DE PASAJEROS; ALQUILERES DE GUAGUAS Y VEHÍCULOS; ACTIVIDADES RELACIONADAS.	NERKIS IGNACIO GONZALEZ AMADOR	638311
E/2021-34609	17/6/21	TRANSPORTE GUERRERO GUERRERO	OFRECER SERVICIOS LOGISTICOS, TALES COMO TRANSPORTE DE MERCANCIAS, SERVICIOS DE TRANSPORTE INTERURBANO DE PASAJEROS Y TURISTICO.	EZEQUIEL PIMENTEL GUERRERO, MIQUELIS ESTHER PIMENTEL GUERRERO	637895
E/2021-33654	14/6/21	TRANSPORTE HERMANOS BRIOSO	OFRECER SERVICIOS DE TRANSPORTE TERRESTRE EN TODA LA REPUBLICA DOMINICANA A EMPRESAS DE MANUFACTURAS.	DARLIN HERMINIO BRIOSO MEJIA, JHAN CARLOS BRIOSO MEJIA	637090
E/2021-22246	20/4/21	TRANSPORTE JYC	TRANSPORTACIONES DE CARGAS PESADAS.	CAONABO DE LA ROSA, JUANA MUÑOZ MORALES	636771
E/2021-34725	17/6/21	TRANSPORTE LOGISTICO MARINO SOLANO TRANSLOGIC	AGENTES DE FLETES Y CARGAS.	TRANSPORTE LOGISTICO MARITIMO SOLANO TRANSLOGIC SRL	637983
E/2021-33243	10/6/21	TRANSPORTE PANIAGUA HERRERA	TRANSPORTE Y CARGA DE ALIMENTOS.	DOMINGO PANIAGUA MERAN	636897
E/2021-32584	16/6/21	TRASSY CHILDREN'S & ACCESORIES	VENTA DE TODO TIPO DE ROPAS, CALZADOS Y ACCESORIOS PARA NIÑOS, MUJER, HOMBRES Y HOGAR.	MARINELY MEDINA DE SANTOS	637756
E/2021-31494	11/6/21	TRAVELS CONFORTABLES RD WANDA MEDINA	AGENCIA DE VIAJES, ALQUILER DE VILLAS, PAQUETES DE HOTEL, VUELOS COMERCIALES , EXCURSIONES, VENTA DE PROPIEDADES Y TERRENOS	WANDA YANET MEDINA	636913
E/2021-34286	18/6/21	TRAVERTINO INVESTMENTS	COMERCIALIZACIÓN, FABRICACIÓN, ALMACENAMIENTO, DISTRIBUCIÓN, PROMOCIÓN, COMPRA, VENTA, IMPORTACIÓN, EXPORTACIÓN DE PRODUCTOS Y ARTÍCULOS DE CONSUMO MASIVO.	LEXIE JUDENNIS URIBE HUGHES	638110
E/2021-33464	14/6/21	TRC TECNOLOGÍAS DE RESILIENCIA DEL CARIBE	SERVICIOS DE INGENIERÍA Y CONSULTORÍA EN INGENIERÍA DE RESILIENCIA ENERGÉTICA, HIDRÁULICA Y DE SEGURIDAD; SERVICIOS DE CONSTRUCCIÓN.	ROBLEDO ERNESTO AYBAR GARCÍA	637313
E/2021-32618	8/6/21	TREINTA Y TRES, TRECE INVESTMENT	COMPRA, VENTA, ALQUILER, GESTION, DESARROLLO Y OPERACION DE PROPIEDADES Y PROYECTOS INMOBILIARIOS Y MOBILIARIOS.	LAURA SOFIA CIFUENTES SALINAS	636371
E/2021-33085	10/6/21	TRES DEDOS STUDIO POST	SERVICIOS CINEMATROGRAFICOS CON ENFOQUE EN LA MUSICALIZACION, MEZCLA DE SONIDOS, DOBLAJE, EDICION Y COLORIZACION.	JOSE RICARDO ROJAS DE LEON	636685
E/2021-33089	14/6/21	TRIANGLE AUTO IMPORT CRUZ BREA	COMPRA, VENTA E IMPORTACIÓN DE VEHÍCULOS DE MOTOR.	FRANKLIN TOMAS CRUZ BREA	637299
E/2021-32621	8/6/21	TRIGONOLITO EXPLORER	EXPLORACION, PRESERVACION Y ESTUDIO CIENTIFICOS, BIOLOGICOS, ANTROPOLOGICOS, ESPEOLOGICOS, ARQUEOLOGICOS EGNOLOGICOS.	LUBOS KORDAC, YSABEL MARIA REYES TEJADA, RAFAEL GUARIONEX RODRIGUEZ CASTILLO	636998
E/2021-34806	21/6/21	TRIPACK	SERVICIO DE TRANSPORTE DE TODO TIPO DE CARGA NACIONAL E INTERNACIONAL, TERRESTRE, AÉREO Y MARÍTIMO, CENTRO LOGÍSTICO.	JOSE ALBERTO MARTINEZ VARGAS , MANUEL MANFREDO GARCIA MOORE	638461
E/2021-34197	15/6/21	TRIVO RD	EMPRESA DEDICADA A PROVEER SERVICIOS INMOBILIARIOS.	GEORGE ALEXANDER NADER NICOLAS PANTALEON	638359
E/2021-35122	21/6/21	TROPILOO	FABRICACIÓN Y VENTA DE HELADOS Y PRODUCTOS ALIMENTICIOS.	KATHLEEN RICHTER	638373
E/2021-33370	11/6/21	TROUVA ARQUITECTURA Y DISEÑO	SERVICIO DE ARQUITECTURA, CONSTRUCCIÓN, DISEÑO DE INTERIORES, DISEÑO DE MOBILIARIO	CRISTIE NATALIA VARGAS JIMÉNEZ	636862
E/2021-30084	9/6/21	TROY BAR AND LOUNGE	SERVICIOS DE ESPECTACULOS ARTISTICOS, RESTAURANTE, VENTA DE BEBIDAS Y TRAGOS PREPARADOS	STEVEN OJEDA	636479
E/2021-33305	10/6/21	TRUST-CA INMOBILIARIA	VENTA DE CASAS, TERRENOS, Y APARTAMENTOS, VENTA DE MUEBLES PARA TERRAZAS, VENTA DE ÚTILES DEPORTIVOS Y GRAMAS SINTÉTICAS	LUCIA ADALGISA GONZALEZ ALMONTE	636834
E/2021-35198	21/6/21	TU CHOZA VERUS PRAEDIUM	COMPRA, VENTA, CONSTRUCCION Y ADMINISTRACION DE BIENES INMUEBLES, OPERACIONES DE BIENES RAICES,	PERSIDO ANTONIO PIMENTEL SANCHEZ	638416
E/2021-30802	2/6/21	TURISMO GRPH	SERVICIOS TURÍSTICOS EN GENERAL.	DIMITRI JEAN SARASIN	636407
E/2021-34164	15/6/21	TUTIS FASHION	VENTAS DE ROPA NUEVA Y USADA	NIKAURY DEL CARMEN ARACENA DIAZ	637555
E/2021-35080	21/6/21	TVC FILMS	PRODUCCIÓN DE OBRAS CINEMATOGRÁFICAS DE LARGOMETRAJES DOMINICANOS.	GREGORIO ANTONIO CAIMARES HIDALGO, PEDRO JOSE CAIMARES BAEZ	638146
E/2021-32790	17/6/21	UANSILIAN	COMPRA Y VENTA DE MUEBLES Y ELECTRODOMÉSTICOS, MATERIALES GASTABLE PARA OFICINA, PAPALERIA Y MATERIALES DE LIMPIEZA.	DOMINGA VALDEZ DIAZ, MARIO VALDEZ PEREZ	637898
E/2021-32817	9/6/21	UBAROBITA & ASOCIADOS	CONSTRUCCIÓN REFORMA Y REPARACIÓN DE EDIFICIOS RESIDENCIALES (CONSTRUCCIÓN REFORMA Y REPARACIÓN DE VIVIENDAS UNIFAMILIARES Y MULTIFAMILIARES)	ROBERTO ESTEBAN MEJIA CORPORÁN	636502
E/2021-34863	18/6/21	UNIDAD ONCOLÓGICA DEL CIBAO UNIDOCI	SERVICIOS MÉDICOS ONCOLOGICOS, QUIMIOTERAPIA A PACIENTE CON CÁNCER Y CONSULTA DE CIRUGÍA	JUAN BAUTISTA VILA REINOSO	638117
E/2021-30232	15/6/21	UNIDOS POR HIGUEY	INCORPORAR INSTITUCIÓN SIN FINES DE LUCRO, LA CUAL REALIZARA OBRAS DE BIEN SOCIAL, DEFENSA DEL MEDIO AMBIENTE Y ACTIVIDADES CULTURALES.	UNIDOS POR HIGUEY	637502
E/2021-28844	19/5/21	UNIÓN DE MUJERES MUNICIPALISTAS DOMINICANA, UNMUNDO	SIN FINEZ DE LUCRO CONSEGUIR LA PLENA INCORPORACIÓN DE LA MUJERES DOMINICANAS AL PROCESO DE FORTALECIMIENTO DE LA DEMOCRACIA LOCAL.	UNION DE MUJERES MUNICIPALISTAS DOMINICANAS UNMUNDO	636533
E/2021-33618	11/6/21	UNION DEPORTIVA DEL DISTRITO NACIONAL-UDEDINA	ENTIDAD SIN FINES DE LUCRO DEDICADA A PROMOVER LA REALIZACIÓN DEL DEPORTE A NIVEL NACIONAL	GERARDO MONTERO RAMIREZ	637063
E/2021-31238	18/6/21	UNIÓN NACIONAL DE ÁRBITROS Y ANOTADORES DE SOFTBALL Y BASEBALL UNAASB	ENTIDAD SIN FINES DE LUCRO DEDICADA A BRINDAR SEMINARIOS Y CAPACITACIONES DE BASEBALLY SOFTBALL, A NIÑOS, Y ADOLECENTES Y JOVENES.	CLAUDIO JOSE SOTO SUERO	638246
E/2021-32099	4/6/21	UNIQUE STYLE 929	VENTAS Y/O REPARACIÓN DE CELULARES, ACCESORIOS Y EQUIPOS TECNOLÓGICO.	FIORDALIZA PEREZ BATISTA, ESPERANZA MARTINEZ GUERRERO DE SILFA	636316
E/2021-32326	14/6/21	UNITED GROUP LAC	SERVICIOS DE INTERMEDIACIÓN Y CONSULTORÍA SOBRE INVERSIONES EXTRANJERAS, ESPECIALMENTE DE ESTADOS UNIDOS DE NORTEAMÉRICA Y LATINOAMÉRICA.	MANUEL LEBRON	637077
E/2021-34298	16/6/21	UNIVERSE NETWORK DOMINICANA, UNETDOM	GRUPOS DE MEDIOS, ACTIVIDADES DE ENTRETENIMIENTO TALES COMO: DOCUMENTALES, PELICULAS, SERIES, DEPORTES, NOTICIAS INFORMATIVAS Y SOCIALES.	JOSE ALTAGRACIA TEJADA MONI	637605
E/2021-34372	16/6/21	URBANIZALANDIA	SERVICIOS DE BIENES RAÍCES EN GENERAL.	URBANIZALANDIA, S.R.L.	637681
E/2021-34076	15/6/21	URIM COMPANY	VENTA PRODUCTOS DE BELLEZA, COSMETICOS, Y LIMPIEZA.	JONATHAN PACHE	637430
E/2021-33622	14/6/21	USLUGA SERVICIOS MULTIPLES	EMPRESA DEDICADA A SUPLIR SERVICIOS Y MATERIALES DE DIVERSOS TIPOS: PRODUCTOS DE PAPEL, SUMINISTROS DE OFICINA, DE ASEO Y LIMPIEZA.	JOHANNA CARLENY PÉREZ CUEVAS	637068
E/2021-34592	17/6/21	UWE & URSULA	LA REPRESENTACION DE COMPANIAS NACIONALES Y EXTRANJERAS, LA ADQUISICION, VENTA, PERMUTA Y EXPLOTACION DE TODA CLASE DE INMUEBLES URBANOS.	UWE & URSULA, E.I.R.L.	637857
E/2021-34433	16/6/21	UZ-KZ INVESTMENTS TECH	VENTAS AL POR MAYOR Y DETALLE DE EQUIPOS PARA INSTALACIONES DE COMBUSTIBLES Y CALENTADORES	VICTOR GABRIEL UZETA CASTILLO, MICHAEL KATZ DURAN	637739
E/2021-34966	18/6/21	V.E.F. ESCRINES Y VENECIANAS	SERVICIOS DE TODO TRABAJO DE CONSTRUCCIÓN Y RECONSTRUCCIÓN LIGERA, DISEÑO, DECORACIÓN, BRILLADO DE PISO.	V.E.F. ESCRINES Y VENECIANAS S.R.L.	638207
E/2021-33158	10/6/21	VALGREEN MEDIA & CONSULTING	CONSULTARIA EN MARKETING DIGITAL, CREACIÓN Y PRODUCCIÓN DE MATERIALES AUDIOVISUALES, EDICIÓN, PUBLICIDAD, ASESORÍAS.	MIGUEL NELSON VALVERDE BAEZ	636726
E/2021-30418	14/6/21	VANDTECH	REALIZACIÓN DE PROYECTOS DE INGENIERÍA EN GENERAL, TANTO EN EL SECTOR PRIVADO COMO EN EL SECTOR PÚBLICO. CONTRATACIÓN Y SUBCONTRATACIÓN DE PROYECTOS.	LUIS GREGORY VARGAS GUERRERO	637262
E/2021-34423	16/6/21	VARIEDADES ALBACRISTAL	VENTAS DE COSMÉTICOS Y ROPAS	ALBANIA VALENTINA GRULLON GRULLON	637737
E/2021-31599	7/6/21	VARIEDADES NAYA DISLA	VENTAS DE ROPAS DE PACAS.	NAYARI DEL CARMEN DISLA CASTILLO	636025
E/2021-32696	15/6/21	VARIETY AUTO RENT CAR Y SOLUCIONES	ALQUILER Y RENTA DE TODO TIPO DE VEHÍCULOS PARA LA CIRCULACIÓN NACIONAL; VENTA DE MOTOCICLETAS Y DE SUS PARTES, PIEZAS Y ACCESORIOS.	JAROL WINIFRED CEDEÑO DE JESUS	637362
E/2021-33145	10/6/21	VECA: VEHÍCULOS ELÉCTRICOS COMERCIALES ASIÁTICOS	VENTA, DISTRIBUCIÓN, IMPORTACIÓN, EXPORTACIÓN Y FINANCIAMIENTO DE VEHÍCULOS ELÉCTRICOS (NUEVOS O USADOS), ASÍ COMO SUS PIEZAS.	JAYSON STARLY TATIS MERCEDES	636720
E/2021-34149	15/6/21	VEGA RAMOS FARMACOS	IMPORTACIÓN, DISTRIBUCIÓN Y VENTA DE MEDICAMENTOS, MATERIAL GASTABLE MEDICO Y KIT DIAGNOSTICO.	FRANK FELIX RAMOS VEGA	637510
E/2021-33697	21/6/21	VEGANI	PRODUCCIÓN Y VENTA DE PRODUCTOS Y ALIMENTOS VEGANOS, TALES COMO: PANES, POSTRES, PASTELONES, ENSALADAS Y SALSAS	BISMARCK RAMON ABUD GARCIA, NIRKA REYES ESTRELLA	638320
E/2021-32771	9/6/21	VEGETALEAO REYES CRUZ	COMPRA, VENTA, EMPAQUE Y DISTRIBUCIÓN DE FRUTAS Y VEGETALES FRESCOS MEDIANTE CANALES Y HERRAMIENTAS DE REDES TECNOLÓGICAS.	LISANDRO DE JESUS REYES CRUZ	636484

[210] EXP.	[220] SOL. FECHA	[561] NOMBRE COMERCIAL	[510] ACTIVIDAD	[730] SOLICITANTE	[111] REGISTRO
E/2021-32805	9/6/21	VELSTAND AGRO	PRODUCCION, EXPORTACION DE PRODUCTOS AGRICOLAS, BANANO, COCO Y AGUACATE.	ALFREDO SEBASTIAN CASTRO CASTELLANOS	637243
E/2021-35276	21/6/21	VENDOMETROS	VENTA DE BIENES RAICES EN GENERAL.	RITCHIE GUTIERREZ	638486
E/2021-32673	8/6/21	VENUFLEX	REALIZACION DE EVENTOS, SERVICIOS FOTOGRAFICOS.	PAVEL ENRIQUE QUINONES HOOGLUITER	636409
E/2021-26455	7/5/21	VERACIDAD INFORMATIVA	PRODUCIR INFORMACION SOBRE SUCESOS POLITICOS, ECONOMICOS, SOCIALES, CULTURALES Y DEPORTIVOS.	JOSÉ DOLORES RAMÍREZ CABRERA	637338
E/2021-32530	8/6/21	VERSUS	VENTAS DE VIDEO JUEGOS, TIENDA DE VIDEO JUEGOS,	ENERIO RAFAEL SANDOVAL VALDEZ	636281
E/2021-33017	9/6/21	VESTUARIOS Y ACCESORIOS DOMINICANOS VESDOM	FABRICACIÓN DE TODO TIPO DE PRENDAS DE VESTIR Y ACCESORIOS.	VESTUARIOS Y ACCESORIOS DOMINICANOS VESDOM EIRL	636648
E/2021-33498	11/6/21	VETERINARIA DRA CAROL	ADMINISTRACIÓN DE CLÍNICA VETERINARIA DEDICADA AL CUIDADO DE TODO TIPO DE ANIMALES. VENTA DE ARTÍCULOS, ACCESORIOS Y COMIDA PARA ANIMALES. PELUQUERÍA CANINA.	YAMILEY DE LA CRUZ SUAZO DE PINEDA, DIANA SCARLETTE MONTILLA POUERIET, JAVIER SERGIO DARIO REYES GALVIS, WILFRIDO PINEDA FIGARI, CRISTIAN CAMILO GALVIS ESTEVEZ, CAROL MARITZA PEÑA ROJAS	636991
E/2021-30599	8/6/21	VIAMONTE GRUPO INTARNACIONAL	VENTA DE ALIMENTOS Y BEBIDAS, RESTAURANTE Y DISCOTECA.	DARIANA LISBETH GONZALEZ CARMONA	636339
E/2021-33710	14/6/21	VICKEY COMERCIAL	COMPRA, VENTA, IMPORTACIÓN DE TODO TIPO DE REPUESTOS NUEVOS Y USADOS PARA VEHÍCULOS DE TODAS LAS MARCAS.	VICTOR MANUEL MENDEZ	637140
E/2021-31211	10/6/21	VICONS EXPRESS	VENTA AL POR MENOR EN ALMACENES NO ESPECIALIZADOS CON SURTIDO COMPUESTO PRINCIPALMENTE EN ALIMENTOS, BEBIDAS Y TABACO.	FELIPE ARTURO COLON ALMONTE, SAUL GUILLERMO VICIOSO RIVAS	636701
E/2021-32426	8/6/21	VIDA RSH	ADMINISTRACIÓN DE PROPIEDADES, COMPRA, VENTA Y ALQUILER DE INMUEBLES.	RAUL SOUSA HERNANDEZ	636265
E/2021-34765	17/6/21	VIDRIOS Y VENTANAS OKEY & MAS	IMPORTACIÓN Y VENTA DE VIDRIOS, VENTANAS, MATERIALES Y ARTÍCULOS PARA LA CONSTRUCCIÓN.	JOSE ANTONIO FULGENCIO SANTANA	638023
E/2021-21066	27/4/21	VIJ INNOVACION EN MUEBLES	CONSTRUCCIÓN DE MUEBLES EN MADERA Y VENTA DE ELEMENTOS DECORATIVOS PARA EMBELLECER ESPACIOS.	JENNICE GUZMAN DE TORRES, VICTOR MIGUEL TORRES VARGAS	636666
E/2021-31743	8/6/21	VILLA ALENA	CONSTRUCCIÓN, PROMOCIÓN, DESARROLLO Y VENTA DE LA VILLA ALENA.	ROBERTO LOPEZ GARCIA	636311
E/2021-34078	15/6/21	VILLA ANYELINA HOTEL BOUTIQUE	ADMINISTRACIÓN DE HOTEL, BAR Y RESTAURANTE.	ROSALI CORDERO SANDOVAL	637434
E/2021-34534	17/6/21	VILLAS OF EDEN	CONSTRUCCIONES, DISEÑO DE PROYECTOS, RENTA Y VENTA DE PROPIEDADES INMOBILIARIAS.	YANELY JAINA DE SCHURMANN, STEPHAN ELEMÉR SCHURMANN	637812
E/2021-26450	10/6/21	VILLASPOP WSJR	ADMINISTRACIÓN DE PROPIEDADES, ALQUILER DE VILLAS, CASAS, APARTAMENTOS, ASÍ COMO LA COMPRA Y VENTA DE BIENE INMUEBLES.	JEAN CARLOS PEREZ LORA	636707
E/2021-32494	8/6/21	VITGLASS	FABRICACIÓN DE PUERTAS METÁLICAS, VENTANAS Y SUS MARCOS, PUERTAS Y PERSIANAS. INSTALACIONES DE CARPINTERÍA, HERRERÍA DE OBRA Y ARTÍSTICA.	SNARKYN PLACENCIA DALMASI	636249
E/2021-32865	9/6/21	VITUS MEDIA	SERVICIOS DE PUBLICIDAD DIGITAL, MARKETING, MANEJO DE REDES SOCIALES, CREACION DE CONTENIDO, CREACION DE PAGINAS WEB.	JUAN JOSE GARCIA RODRIGUEZ	636537
E/2021-34800	18/6/21	VIVIENDO TV	PROGRAMA DE TV SOBRE EL TURISMO E INVERSIONES TURISTICAS.	JULIO CESAR RODRÍGUEZ DIAZ	638091
E/2021-33779	14/6/21	VIVO VIAJANDO RD	AGENCIA DE VIAJES, TOURS OPERADOR, VENTAS DE RESERVAS: HOTELES, PASAJES, CRUCEROS, EXCURSIONES. CONSULTORÍA Y ASESORÍA CONSULAR.	JOHANNA ELIZABETH COLLADO DE QUEZADA	637190
E/2021-35024	18/6/21	VMH IMPORTADORA	COMPRA, VENTA, IMPORTACION Y EXPORTACIÓN DE CRISTALERÍA, PLÁSTICOS Y ARTÍCULOS EN GENERAL PARA EL HOGAR.	VICTOR MANUEL HERNANDEZ PEÑA	638254
E/2021-33639	14/6/21	VOICETEAM CALL	INSTALACIÓN DE CENTROS DE CONTACTO DE LLAMADAS TELEFÓNICAS A TRAVÉS DE INTERNET.	VOICETEAM CALL, S.R.L.	637119
E/2021-28455	17/5/21	VOLANDO AIR	TRANSPORTE AÉREO REGULAR DE PASAJEROS Y CHARTER, CORREO Y CARGA EN GENERAL.	DANILO DE JESUS ROSARIO JIMENEZ	638224
E/2021-34867	18/6/21	VOLTCELL	IMPORTACIÓN, VENTAS, ACTIVACIÓN Y REPARACIÓN DE CELULARES, ACCESORIOS Y PIEZAS PARA REPARACIÓN DE CELULARES.	VLADIMIR FRANCISCO GUERRERO TALLAJ	638127
E/2021-33971	15/6/21	VPR GROUP	EMPRESA DEDICADA AL DISEÑO, CONSTRUCCIÓN Y SUPERVISIÓN DE OBRAS ARQUITECTÓNICAS Y CIVILES. DISEÑO Y REMODELACIÓN DE INTERIORES.	KARLA MARIE VARGAS SANZ	637353
E/2021-32836	9/6/21	VSALLENT PHOTOGRAPHY	PROVEER SERVICIOS FOTOGRÁFICOS Y ARTÍSTICOS.	VERONICA SALLENT CONCEPCION	636509
E/2021-35235	21/6/21	W. R. THORMANN SUCS.	SERVICIOS DE REPRESENTANTE DE FIRMA EXTRANJERA, COMISIONISTA.	MUSETTA MERCEDES LORELAY THORMANN PEYNADO DE GARCÍA	638498
E/2021-33035	10/6/21	WANDER MOJICA MEDIAGRUPO	SE DEDICA A PRÉSTAMOS COMERCIALES, PERSONALES, PRÉSTAMOS PARA VEHÍCULOS, HIPOTECARIOS, EXPORTACIÓN E IMPORTACIÓN Y VENTAS DE VEHÍCULOS.	WANDER MOJICA RAMIREZ	636937
E/2021-33866	14/6/21	WANLIVE	IMPORTACIÓN, COMPRA, VENTA Y DISTRIBUCIÓN DE UTENSILIOS Y EQUIPOS DE COCINA, TALES COMO OLLAS, SARTENES, CUCHILLOS, TABLAS DE CORTAR.	WANDA BERIGUETE REYES	637260
E/2021-32222	10/6/21	WAREHUSELY	IMPORTACIÓN, DISTRIBUCIÓN, PRODUCCIÓN Y FABRICACIÓN, LOGÍSTICA Y VENTA DE EQUIPOS ELECTRÓNICOS Y TECNOLOGÍA.	JUAN RAMÓN JIMÉNEZ NÚÑEZ, NELSON ADALBERTO MOLINA CABRERA	637453
E/2021-28967	14/6/21	WASPER SOLUTIONS UNIVERSAL GROUP	SERVICIOS DE ASESORÍA LEGAL, FINANCIERA, INVERSIONES INMOBILIARIAS E INVERSIONES EN GENERAL.	LEONARDO ANTONIO REYNOSO MARCANO	637221
E/2021-34041	18/6/21	WAVE BY WLHRE	CONSTRUCCIÓN, VENTAS, DISEÑO, ALQUILER, CONSIGNACIÓN, INTERMEDIACIÓN, REPRESENTACIÓN, PROMOCIÓN, INVERSIÓN, GESTIÓN INMOBILIARIA.	BOCA PARAISO RE, S.R.L.	638182
E/2021-33040	10/6/21	WE CARE RECOVERY MEDICAL GROUP	CUIDADO PERSONAL DE SALUD, CONSULTAS MÉDICAS EN GENERALVENTA E IMPORTACIÓN DE EQUIPOS MÉDICOS EN GENERAL COMO SONOGRAFIA, RAYOS X.	MARIETA LISBET DE LOS SANTOS CUEVAS	636655
E/2021-35127	21/6/21	WEB LAB	SERVICIOS DE DISEÑO WEB Y MARKETING DIGITAL.	ANDRES ENCARNACION	638371
E/2021-34840	18/6/21	WELKOM MEDIA GROUP	AGENCIA DE COMUNICACIÓN Y MARKETING DEDICADA A CONSULTORÍAS, ASESORÍAS, ENTRENAMIENTOS, RELACIONES PÚBLICAS.	JUAN RAMON DIAZ CORNIEL	638131
E/2021-32745	9/6/21	WELL KEPT	ADMINISTRACIÓN DE CONDOMINIOS.	DAYANNA ISABEL COLON DE MORALES	636458
E/2021-24901	9/6/21	WENDY ROJAS REALTY SERVICE	REAL ESTATE , SERVICIOS INMOBILIARIOS EN GENERAL, ASESORIAS DE INVERSION ESPECIALMENTE EN EL AREA TURISTICA.	WENDY ROJAS HILARIO	638208
E/2021-34901	18/6/21	WESTPARK	ADQUISICIÓN, DESARROLLO Y ADMINISTRACION DE TODO TIPO DE INMUEBLES. ESTABLECER, GESTIONAR E IMPLEMENTAR EN GENERAL NEGOCIOS DE INVERSIONES.	PARAGON, S.R.L.	638166
E/2021-33201	10/6/21	WHOLE MARKET	ADMINISTRACION Y OPERACION DE PLAZAS COMERCIALES, IMPORTACION, EXPORTACION VENTA AL POR MAYOR Y DETALLE DE: TELA, PRENDA DE VESTIR.	ARNALDO GÓMEZ SALCEDO	637501
E/2021-23684	3/5/21	WIKING INVEST	COMPRAR, VENDER, ADMINISTRAR O SER INTERMEDIARIO EN TIERRAS, CASAS, APARTAMENTOS, VILLAS, CONDOMINIOS, LOCALES COMERCIALES.	HORST PREISSEL	637304
E/2021-32016	4/6/21	WILKIN NAILS ESCUELA PROFESIONAL	SE ENCARGA DE DAR UN SERVICIO EN UNAS ACRILICAS, MANICURA Y PEDICURA, PINTURAS EN GEL Y MÁS.	WILKIN NOEL DOMINGUEZ GARCIA	638065
E/2021-31295	8/6/21	WILLY BLUE RENT CAR	RENTA Y VENTA DE VEHICULOS DE MOTOR.	WILLY DE JESUS MARTE RONDON	636236
E/2021-31823	11/6/21	WIMARK GROUP	VENTA, ALQUILER Y CONSTRUCCIÓN DE BIENES INMUEBLES.	LUIS FERNANDO JULIÁN CHALAS	636969
E/2021-34354	18/6/21	WINNER MOTOTAXIS	EMPRESA DEDICADA AL SERVICIO DE TRANSPORTE PERSONALIZADO Y TRASLADO DE MERCANCIA DE UN LUGAR A OTRO.	ROBERTO ANTONIO GUERRERO CASTILLO	638252
E/2021-32451	14/6/21	WMCT MAKROVEN	IMPORTACIÓN, DISTRIBUCIÓN, ALMACENAMIENTO, PROMOCIÓN, COMPRA Y VENTA DE PRODUCTOS EMPACADOS AL VACIO.	JOSE WLADIMIR MORENO PAREDES	637103
E/2021-27490	12/5/21	WOM DOMINICANA	PROVEER SERVICIOS DE TELEFONÍA E INTERNET MÓVIL Y OFRECER PLANES MULTIMEDIA, PREPAGO Y EQUIPOS MÓVILES.	WOM, S.A.	638291
E/2021-32240	14/6/21	WONDER CONTRACTING & COMPANY	SERVICIOS DE PINTURA, PLOMERIA, HERRERIA, ELECTRICIDAD, EBANISTERIA, PARA HOGARES, ESCUELAS, OFICINAS Y DEMAS RELACIONADOS.	WONDER VLADIMIR GONZALEZ TEJEDA, FRANCIS DANIEL FELIZ TRONCOSO	637227
E/2021-33472	11/6/21	WORK AND EFFORT ENGLISH SCHOOL	SERVICIOS DE ENSEÑAR EL IDIOMA INGLES.	JOSE MATEO VALENZUELA	636950
E/2021-34138	15/6/21	X INOA RENT CARS	ALQUILER DE VEHÍCULOS DE MOTOR.	SERGIO XABIEL INOA MENDEZ	637496
E/2021-34306	16/6/21	X OCHOA INVESTMENS	PRESTAMOS PERSONALES, PRESTAMOS HIPOTECARIOS, FINANCIAMIENTO DE VEHICULOS, PRESTAMOS PRENDARIO, VENTAS CONDICIONALES.	XIOMARA ALEXANDRA OCHOA PERALTA	637633
E/2021-32747	14/6/21	XANADU BY HODELPA	SERVICIOS DE ALOJAMIENTO Y HOTELEROS.	HOTELES DEL PAIS, S.R.L. (HODELPA)	637043
E/2021-35207	21/6/21	YADA, CABLE, INTERNET Y TELEFONIA	SERVICIOS DE CABLE, INTERNET Y TELEFONIA.	ELISA LOPEZ PEÑA	638421
E/2021-34743	17/6/21	YADAN ELECTRIC MOTORS	VENTAS, REPARACION Y FABRICACION DE EQUIPOS ELECTRICOS.	MARIA CRISTINA CASTILLO MATOS	638003
E/2021-27688	15/6/21	YADNOE	VENTA Y DISTRIBUCIÓN DE TODO TIPO DE ALIMENTOS; ALIMENTOS Y BEBIDAS; SERVICIOS DE CATERING Y RESTAURANTE; PANADERÍA Y REPOSTERÍA.	YADIRA ANTONIA MARTINEZ DE ORTIZ	637536
E/2021-30384	14/6/21	YALUFRAN CASA DE FE	ENTIDAD SIN FINES DE LUCRO DEDICADA A DESARROLLAR PROGRAMAS DE AYUDA PARA PERSONAS CON PROBLEMAS ADICTIVOS, NIÑOS, ANCIANOS.	LUIS FRANCIS YAPOR NUÑEZ	637170
E/2021-32738	9/6/21	YANPET SOLUTIONS	SERVICIOS DE COMERCIALIZACIÓN, GESTIÓN, PRODUCCIÓN, ELABORACIÓN, ALMACENAMIENTO, DISTRIBUCIÓN, PROMOCIÓN, COMPRA, VENTA, IMPORTACIÓN, EXPORTACIÓN DE: PRODUCTOS DE CONSUMO MASIVO.	FRANCISCO ALEJANDRO LEBREAULT ACEVEDO	636450
E/2021-32615	8/6/21	YASER AUTOS	IMPORTACION, VENTA, COMPRA DE VEHICULOS DE MOTOR NUEVOS Y USADOS	DAVID YASER PEGUERO BRITO	636359
E/2021-34771	17/6/21	YAXII & SCARLET SOLUTION	VENTAS DE ARTÍCULOS PARA CUMPLEAÑOS, ALQUILER DE EQUIPOS PARA EVENTOS Y VENTAS DE MATERIALES Y SUMINISTRO DE OFICINA.	SCARLET VIRGINIA CABRERA	638055
E/2021-32858	9/6/21	YBS PREGON GASTRO BAR	VENTA DE ALIMENTOS PARA CONSUMO HUMANO.	BERNARDO ESPINOSA FAMILIA	636528
E/2021-33604	11/6/21	YEAI INVESTMENT	LA SOCIEDAD TENDRÁ COMO OBJETO, COBROS COMPULSIVOS, EMISIÓN DE PRESTAMOS DE MENOR Y MAYOR CUANTÍA.	YULIANA FRANCHESKA PERALTA DE MORILLO	637120
E/2021-29909	11/6/21	YEMISHA FASHION & MAS	VENTAS DE ROPAS NUEVAS Y USADAS.	YESSENIA FILOMENA TOLEDO VASQUEZ	636944
E/2021-35121	21/6/21	YESERVICESS	TENEDORES DE INMUEBLES.	FABIOLA MARIA DISLA NUÑEZ	638353
E/2021-32647	8/6/21	YESHÚA DENTAL	SERVICIOS ODONTOLÓGICOS	MANUEL DE JESUS RAMIREZ VALERA	636382
E/2021-32903	15/6/21	YESMAIRY COMERCIAL	VENTA DE TODO TIPO DE MUEBLES PARA EL HOGAR, ELECTRODOMESTICOS TALES COMO: LAVADORAS, LICUADORAS, PLANCHAS, ESTUFAS, NEVERAS.	ANGEL JERIEL BRITO PARRA	637541
E/2021-33167	10/6/21	YMAK	COMPRA, VENTA Y DISTRIBUCIÓN DE PRODUCTOS DE BELLEZA, CUIDADO PERSONAL, CAPILAR Y COSMÉTICOS.	LUZ ESTHEL SOLANO BOBADILLA	637008
E/2021-30797	11/6/21	YOJAISY BELLA PIEL CENTRO DE ESTETICA	CENTRO PARA EL CUIDADO DE LA PIEL, DEPILACIÓN LÁSER, ONICOMICOSIS, BOTOX, PEELING, ALOPECIA, MELASMA, ACNÉ, HILOS TENSORES.	YOJAISY ELKIDENIA PEÑA TEJEDA, GENESIS YENNIFFER MENDEZ DUMET	637100
E/2021-33630	14/6/21	YOMERLIN TOUR TRAVELS	SERVICIOS DE AGENCIAS DE VIAJES, VENTA DE BOLETOS AÉREOS, CRUCEROS, HOTELES, VILLAS, EXCURSIONES NACIONALES E INTERNACIONALES.	YOMERLIN CORTORREAL REYES	637070
E/2021-33286	10/6/21	YOWIX COMUNICACIONES	COMPRA, VENTA, Y REPARACIÓN DE CELULARES Y SUS ACCESORIOS.	YOWIX NAPOLEON ROSARIO ROSARIO	636828
E/2021-34462	16/6/21	YULIN SHANTAL DESIGN & ART	DISEÑO Y EJECUCIÓN DE PERSONALIZACIONES EN PAPELERÍA COMO TARJETERÍA, LIBRETAS Y AGENDAS, ARTÍCULOS PARA REGALOS.	YULIN SHANTAL FERRERAS DE HERNANDEZ	637752
E/2021-20458	11/6/21	YUNTAS INVESTMENT CORP	SERVICIOS DE ASESORÍA EN EL ÁREA DE CONSTRUCCIÓN, DESDE LA PERSPECTIVA DE LA INGENIERÍA ARQUITECTÓNICA.	YUNTAS INVESTMENT CORP SRL	636895
E/2021-20069	16/6/21	ZADRIL MEGACREDIT	PRESTAMOS DE MENOR CUANTÍA.	ELIZABETH RODRIGUEZ	637801
E/2021-33903	14/6/21	ZAPATA & RAMIREZ INGENIEROS	EJECUTAR PROYECTOS DE CONSTRUCCIÓN EN GENERAL, PROYECTOS ELÉCTRICOS Y ACTIVIDADES AFINES.	JOSE MANUEL RAMIREZ DE LA CRUZ, WILFRIDO ANTONIO ZAPATA CABRERA	637713
E/2021-32413	14/6/21	ZERO BALLA INTERNATIONAL R.D.	IMPORTACIÓN Y EXPORTACIÓN DE: HERRAMIENTAS, PIEZAS, PARTES, ACCESORIOS, NEUMÁTICOS Y EQUIPOS PARA VEHÍCULOS; PRENDAS DE VESTIR Y ACCESORIOS.	JOSE NILTON LOS DO NASCIMENTO, FRANCISCO JESUS DITREN DIAZ	637099
E/2021-33566	11/6/21	ZONA R	PROGRAMA DE CONTENIDO DIGITAL PARA REDES SOCIALES, BAJO EL CONCEPTO DE ENTRETENIMIENTO.	REYNALDO ANTONIO VARGAS APOLINARIO	637034
E/2021-32735	9/6/21	ZORANTTI	SERVICIOS DE COMERCIALIZACIÓN, GESTIÓN, PRODUCCIÓN, ELABORACIÓN, ALMACENAMIENTO, COMPRA, VENTA, IMPORTACIÓN, EXPORTACIÓN DE: PRODUCTOS DE CONSUMO MASIVO.	FRANCISCO ALEJANDRO LEBREAULT ACEVEDO	636455
E/2021-31268	8/6/21	ZUMBIDO MOFONGOS	VENTA DE MOFONGOS Y COMIDAS TÍPICAS Y BEBIDAS.	ELIEZER DE LOS SANTOS CUEVAS, YEIRY BETANIA CARELA FRUCTUOSO	636225
E/2021-33475	11/6/21	ZVIAND AUTO IMPORT	COMPRA Y VENTA DE VEHICULOS IMPORTADOS	VICTOR ENRIQUE FONDEUR FERNANDEZ	636960

PUBLICACION SOLICITUD SIGNOS DISTINTIVOS

(MARCAS)

Esta publicación incluye todas las solicitudes recibidas del 9 al 22 de Junio de 2021

(210) EXPD.	(220) SOL. FECHA	(511) C.I.	(561)MARCA	(730) SOLICITANTE
E/2021-32107	4/6/21	1	ASPIRE (DENOMINATIVA)	The Mosaic Company
E/2021-30772	28/5/21	1	BIONANO (DENOMINATIVA)	AGROINTESA INTERNACIONAL, S.R.L.
E/2021-28502	17/5/21	1	CIMOCLOFUR (DENOMINATIVA)	FUTURO AGRICOLA, S.R.L. (FUAGRISA)
E/2021-28506	17/5/21	1	DIMANCOFUR (DENOMINATIVA)	FUTURO AGRICOLA,S.R.L. (FUAGRISA)
E/2021-8783	17/2/21	1	FERSAN ARROZ FORTALECIMIENTO (DENOMINATIVA)	FERTILIZANTES SANTO DOMINGO, S.A. (FERSAN)
E/2021-8784	17/2/21	1	FERSAN FERTI-ARROZ (DENOMINATIVA)	FERTILIZANTES SANTO DOMINGO, S.A. (FERSAN)
E/2021-30773	28/5/21	1	FERTILARGE (DENOMINATIVA)	AGROINTESA INTERNACIONAL, S.R.L.
E/2021-30776	28/5/21	1	FERTONE (DENOMINATIVA)	AGROINTESA INTERNACIONAL, SRL
E/2021-28503	17/5/21	1	KASUMIFUR (DENOMINATIVA)	FUTURO AGRICOLA, S.R.L. (FUAGRISA)
E/2021-28504	17/5/21	1	KAZOLFUR (DENOMINATIVA)	FUTURO AGRICOLA, S.R.L. (FUAGRISA)
E/2021-32601	8/6/21	1	ZAMINOL (DENOMINATIVA)	AGROTECNICA CENTRAL, S.R.L.
E/2021-31350	1/6/21	3	ALIMENTO PARA TU PIEL (DENOMINATIVA)	Colgate-Palmolive Company
E/2021-31734	2/6/21	3	AMA TU CABELLO AL NATURAL (DENOMINATIVA)	PALOMA NICOLE GUERRERO DE LA ROSA
E/2021-29006	19/5/21	3	ARTISTIQUE PARFUMIERS (DENOMINATIVA)	AVON PRODUCTS, INC.
E/2021-21960	28/5/21	3	COQUETA´S SOFT SKIN (DENOMINATIVA)	MARY YULI NUÑEZ
E/2021-30272	26/5/21	3	D'ARA NATURAL (DENOMINATIVA)	CRUCITA CONTRERAS DE LA CRUZ
E/2021-29179	20/5/21	3	Flawless Silky Magic (DENOMINATIVA)	ILEANNE MARIA BELLO
E/2021-29241	20/5/21	3	FRESHFICÁCIA (DENOMINATIVA)	Colgate-Palmolive Company
E/2021-28877	19/5/21	3	GLICOCREAM (DENOMINATIVA)	GONZALEZ & VICENTE LABORATORIO GV. LAB, S.R.L.
E/2021-28878	19/5/21	3	GLICOFITICA (DENOMINATIVA)	GONZALEZ & VICENTE LABORATORIO GV. LAB, S.R.L.
E/2021-12850	28/5/21	3	GLYAR COSMETICS (DENOMINATIVA)	GLENSIS MARGARITA SÁNCHEZ PÉREZ
E/2021-24069	28/4/21	3	JHEBRA HAIR CARE (DENOMINATIVA)	GLENNY ROSALINA GARCIA GOMEZ
E/2021-29447	21/5/21	3	JMA MOIST REPAIR ROSELLA DILANO (DENOMINATIVA)	ALTAGRACIA ARGENTINA RAMIREZ
E/2014-14247	7/6/14	3	LUCIANT (DENOMINATIVA)	LUCILA ANTONIA ORTEGA CABRERA
E/2021-30653	27/5/21	3	MAGA (DENOMINATIVA)	MAYRA ALEJANDRA GARCIA ABAD
E/2018-40935	9/10/18	3	REVIE (DENOMINATIVA)	Genomma Lab Internacional, S.A.B. DE C.V.
E/2021-30336	26/5/21	3	Revie, desata la diva de tu pelo (LEMA COMERCIAL)	Genomma Lab Internacional, S.A.B. de C.V.
E/2021-30334	26/5/21	3	REVIE, DESATA LA DIVA QUE HAY EN TU PELO (LEMA COMERCIAL)	Genomma Lab Internacional, S.A.B. de C.V.
E/2021-30338	26/5/21	3	REVIE, DESATA LA DIVA QUE LLEVAS EN TU PELO (LEMA COMERCIAL)	Genomma Lab Internacional, S.A.B. de C.V
E/2021-30403	26/5/21	3	SUNVIVE (DENOMINATIVA)	UAS Pharmaceuticals Pty Ltd.
E/2021-9087	18/2/21	3	WELLA PROFESSIONALS TRUE GREY (DENOMINATIVA)	Wella International Operations Switzerland Sàrl
E/2021-31186	31/5/21	4	REPSOL RACING (DENOMINATIVA)	Repsol, S.A.
E/2021-31183	31/5/21	4	REPSOL RIDER (DENOMINATIVA)	Repsol, S.A.
E/2021-31185	31/5/21	4	REPSOL SMARTER (DENOMINATIVA)	Repsol, S.A.
E/2021-31636	2/6/21	5	ACELERON (DENOMINATIVA)	BESTENFELDEN DOMINICANA, S.R.L.
E/2021-30090	25/5/21	5	Alcanel (DENOMINATIVA)	UPL CORPORATION LIMITED
E/2021-18325	28/5/21	5	APRIZOL (DENOMINATIVA)	EVLA PHARMA,S.R.L.
E/2021-31639	2/6/21	5	Atraprim (DENOMINATIVA)	BESTENFELDEN DOMINICANA, S.R.L.
E/2021-31945	4/6/21	5	AUROLITOS (DENOMINATIVA)	Laboratorios Aurofarma S.A.S.
E/2021-32602	8/6/21	5	AUROMUTIN+CTC (DENOMINATIVA)	MALLÉN VETERINARIA, S.A.
E/2021-31638	2/6/21	5	Bestenfast (DENOMINATIVA)	BESTENFELDEN DOMINICANA, S.R.L.
E/2021-31606	2/6/21	5	BESTENFELDEN (DENOMINATIVA)	BESTENFELDEN DOMINICANA, S.R.L.
E/2021-31617	2/6/21	5	BESTENFELDEN DOMINICANA (DENOMINATIVA)	BESTENFELDEN DOMINICANA, S.R.L.
E/2021-33114	10/6/21	5	BETAVER (DENOMINATIVA)	EVLA PHARMA,S.R.L.
E/2021-31348	1/6/21	5	BIOCINNALYS (DENOMINATIVA)	ISLA AGRICOLA, S.R.L.
E/2021-29738	24/5/21	5	BRADIO PX (DENOMINATIVA)	FELIX ANTONIO TATIS GUZMAN
E/2021-26676	10/5/21	5	CICLOGENAL (DENOMINATIVA)	WILSON BENJAMIN BURGOS CABRERA
E/2021-26677	10/5/21	5	CIGLOTRIL (DENOMINATIVA)	WILSON BENJAMIN BURGOS CABRERA
E/2021-32603	8/6/21	5	CIPROAMOX MALLEN (DENOMINATIVA)	MALLEN VETERINARIA, S.A.
E/2021-12437	13/4/21	5	CLAUDETTE´S SUPER-KLEAN (DENOMINATIVA)	INDUSTRIAS CLAUDETTE, S.R.L.
E/2021-26260	7/5/21	5	Cleanscan (DENOMINATIVA)	UNIQUE REPRESENTACIONES SRL
E/2021-30498	27/5/21	5	CLORCAIN (DENOMINATIVA)	ACROMAX DOMINICANA,S.A.
E/2021-26267	27/5/21	5	CYROM - TOP (DENOMINATIVA)	AGROPECUARIA TAVERAS LOPEZ, AGROTEL, S.R.L.
E/2021-31625	2/6/21	5	DEMETER (DENOMINATIVA)	BESTENFELDEN DOMINICANA, S.R.L.
E/2021-21299	14/4/21	5	DERNATURE (DENOMINATIVA)	FHARMAGRUPDER GRUPDER
E/2021-29026	19/5/21	5	DR. REDDY'S COROVAC (DENOMINATIVA)	Dr. Reddy's Laboratories Ltd.
E/2021-32604	8/6/21	5	FENCUR 4% (DENOMINATIVA)	MALLEN VETERINARIA, S.A.
E/2021-31370	1/6/21	5	FERTAGROR (DENOMINATIVA)	FERTITERRA, S.R.L.
E/2021-31374	1/6/21	5	FERTITROLE (DENOMINATIVA)	FERRITERRA SRL DE LA CRUZ HERRERA
E/2021-32109	4/6/21	5	FITRIGHT (DENOMINATIVA)	Medline Industries, Inc.
E/2021-30781	28/5/21	5	FLUIRS (DENOMINATIVA)	EVLA PHARMA,S.R.L.
E/2021-28342	17/5/21	5	FOLISTER COMPLEX (DENOMINATIVA)	PROCAPS S.A.
E/2021-32113	4/6/21	5	FORENIA (DENOMINATIVA)	Cheminova A/S
E/2021-28505	17/5/21	5	GLIFOFUR (DENOMINATIVA)	FUTURO AGRICOLA, S.R.L. (FUAGRISA)
E/2021-31623	2/6/21	5	Goros (DENOMINATIVA)	BESTENFELDEN DOMINICANA, S.R.L.
E/2021-26674	10/5/21	5	GRIPALFLU (DENOMINATIVA)	WILSON BENJAMIN BURGOS CABRERA
E/2021-33364	11/6/21	5	GUNAVIR (DENOMINATIVA)	GUPHARMA, S.R.L.
E/2021-29888	7/6/21	5	HAPPYJEC FORTE (DENOMINATIVA)	JUAN ESTEBAN CARABALLO ULERIO
E/2021-31637	2/6/21	5	Ideal (DENOMINATIVA)	BESTENFELDEN DOMINICANA, S.R.L.
E/2021-30515	5/6/21	5	IDOBAL (DENOMINATIVA)	INNOVACION QUIMICA INDUSTRIAL, S.R.L.
E/2021-32958	9/6/21	5	INACIPRO IQI (DENOMINATIVA)	INNOVACION QUIMICA INDUSTRIAL, S.R.L.
E/2021-16470	23/3/21	5	IRMEGLOL (DENOMINATIVA)	MANUEL ANTONIO CONSUEGRA TORIBIO
E/2021-31099	31/5/21	5	LUTHOR (DENOMINATIVA)	Rotam Agrochem International Company Limited
E/2021-26303	7/5/21	5	Maxiview (DENOMINATIVA)	UNIQUE REPRESENTACIONES, S.R.L.
E/2021-32605	8/6/21	5	MICRO AID PREMIX (DENOMINATIVA)	MALLEN VETERINARIA, S.A.
E/2021-29901	4/6/21	5	NEUROJEC FORTE (DENOMINATIVA)	JUAN ESTEBAN CARABALLO ULERIO
E/2021-15145	17/3/21	5	NURFRAZOL (DENOMINATIVA)	COMERCIALFRANU, S.R.L.
E/2021-15143	17/3/21	5	NURTRIAX (DENOMINATIVA)	COMERCIALFRANU, S.R.L.
E/2021-32163	7/6/21	5	ONIREB (DENOMINATIVA)	AGROEXITOS, S.R.L.
E/2021-28931	19/5/21	5	PAÑISIL (DENOMINATIVA)	DISTRIBUIDORA REGIN, S.R.L.
E/2020-4363	30/1/20	5	PISA FLUONING (DENOMINATIVA)	Laboratorios Pisa, S.A. de C.V.
E/2021-31613	2/6/21	5	PLASTEXIA (DENOMINATIVA)	Ibero Fármacos, S.R.L.
E/2021-31171	31/5/21	5	PREVITMINIPD (DENOMINATIVA)	INSTITUCIONES PECUARIAS DOMINICANAS, SA
E/2021-29731	24/5/21	5	RANGO MAX PRO (DENOMINATIVA)	FELIX ANTONIO TATIS GUZMÁN
E/2021-32290	7/6/21	5	SENSOREADY (DENOMINATIVA)	Novartis AG
E/2021-31353	11/6/21	5	SIGURAT (DENOMINATIVA)	FARMACOLAB NUMAR, S.R.L.
E/2021-32111	4/6/21	5	SOLUFOS (DENOMINATIVA)	DUXIN PHARMACEUTICA, S.R.L.
E/2021-31955	4/6/21	5	SPEERSTA (DENOMINATIVA)	Novartis AG
E/2020-52190	17/12/20	5	SUNLENCA (DENOMINATIVA)	Gilead Sciences Ireland UC
E/2021-31349	1/6/21	5	TAGELIS (DENOMINATIVA)	ISLA AGRICOLA, S.R.L.
E/2021-31635	2/6/21	5	Triptoden (DENOMINATIVA)	BESTENFELDEN DOMINICANA, S.R.L.
E/2021-26304	7/5/21	5	Ultraview (DENOMINATIVA)	UNIQUE REPRESENTACIONES, S.R.L.
E/2021-31954	4/6/21	5	VEKAMET (DENOMINATIVA)	LANGEN PHARMA, S.R.L.
E/2021-21998	19/4/21	5	VILDAN (DENOMINATIVA)	LABORATORIOS SAVAL, S.A.
E/2021-28880	2/6/21	5	VIRADEN (DENOMINATIVA)	LABORATORIOS DE APLICACIONES MÉDICAS, S.A.
E/2021-33378	11/6/21	5	VITA LAIT INMUNEPRO (DENOMINATIVA)	WILL MICHEL LAJARA PEÑA
E/2021-26675	10/5/21	5	VITO MAGNUS (DENOMINATIVA)	WILSON BENJAMIN BURGOS CABRERA
E/2021-26678	10/5/21	5	VITO MAX (DENOMINATIVA)	WILSON BENJAMIN BURGOS CABRERA
E/2021-26680	10/5/21	5	VITOCAL (DENOMINATIVA)	WILSON BENJAMIN BURGOS CABRERA
E/2021-30160	25/5/21	5	VORTIOX (DENOMINATIVA)	LABORATORIOS DE APLICACIONES MÉDICAS, S.A.
E/2021-15139	17/3/21	5	WELLFOL (DENOMINATIVA)	COMERCIALFRANU, S.R.L.
E/2021-25834	5/5/21	5	XANOBO (DENOMINATIVA)	C.V. PHARMA, S.R.L.
E/2021-31946	4/6/21	5	YUCASHID POLVO (DENOMINATIVA)	Laboratorios Aurofarma, S.A.S.
E/2021-33112	10/6/21	5	ZODONE (DENOMINATIVA)	EVLA PHARMA, S.R.L.
E/2021-28040	14/5/21	8	FILOX (DENOMINATIVA)	ESTEVEZ BEAUTY SUPPLY DISTRIBUIDOR, S.R.L.
E/2021-30169	25/5/21	9	AERO SYSTEM (DENOMINATIVA)	ISMENDY RAFAEL SONDOVAL RODRIGUEZ
E/2021-8044	17/2/21	9	DRQUEST (DENOMINATIVA)	LEOCADIA BAEZ DE POLANCO
E/2021-31548	2/6/21	9	El Pesado Perfecto (LEMA COMERCIAL)	KENFRA DISPLAY, S.R.L.
E/2021-33482	11/6/21	9	FIND N (DENOMINATIVA)	GUANGDONG OPPO MOBILE TELECOMMUNICATIONS CORP., LTD.
E/2021-15530	19/3/21	9	LDA Scanner Solutions (DENOMINATIVA)	SONETI SOLUCIONES DE NEGOCIOS TECNOLOGIA DE LA INFORMACION Y COMUNICACIONES, S.R.L.
E/2021-30399	26/5/21	9	TATTOO EYEWEAR (DENOMINATIVA)	INTERNATIONAL POINT OF VIEW INC.
E/2021-31527	1/6/21	9	TMA Scale (DENOMINATIVA)	KENFRA DISPLAY, S.R.L.
E/2021-27472	12/5/21	9	Z Flip (DENOMINATIVA)	Samsung Electronics Co., Ltd.
E/2021-11371	2/3/21	10	ALN (DENOMINATIVA)	ALN IMPLANTS CHIRURGICAUX
E/2021-20656	13/4/21	10	DKT SILVERCARE (DENOMINATIVA)	DKT de México, S.A. de C.V.
E/2021-30085	25/5/21	10	MULTIFILTRATEPRO (DENOMINATIVA)	Fresenius Medical Care Deutschland GmbH
E/2021-32537	8/6/21	11	TENYO (DENOMINATIVA)	NINGBO JOYO IMPORT AND EXPORT CO., LTD
E/2021-30369	26/5/21	14	Mupa Parache Collection (DENOMINATIVA)	LISSETTE MUÑOZ PARACHE
E/2021-30087	25/5/21	14	SPACE-DWELLER (DENOMINATIVA)	ROLEX SA
E/2021-27863	28/5/21	16	AFAPEL (DENOMINATIVA)	AFATEX, S.R.L.
E/2021-25323	1/6/21	16	TROYANO SUPER GLUE (DENOMINATIVA)	LUIS ALBERTO MONCION MATEO
E/2021-31121	31/5/21	20	MADISON (DENOMINATIVA)	DIOMEDES RADHAMES MARTE PEREZ
E/2021-13176	9/3/21	25	101% PURO (DENOMINATIVA)	HERMES ALEXANDER RAMIREZ BELLIARD
E/2021-32291	7/6/21	25	El Coro de la Maldad ECDLM (DENOMINATIVA)	ESMELIN SANTIAGO MATIAS GARCIA
E/2021-28031	14/5/21	25	elité for him (DENOMINATIVA)	EMMANUEL ABREU TEJADA
E/2021-33428	11/6/21	25	GARDEROBA (DENOMINATIVA)	JULIO CESAR LOPEZ FAJARDO
E/2020-37914	20/5/21	25	KUDOS (DENOMINATIVA)	INDUSTRIAS DPT, S.R.L.
E/2021-31341	1/6/21	25	SI SPORTS ILLUSTRATED (DENOMINATIVA)	ABG-SI LLC
E/2021-31346	1/6/21	25	SPORTS ILLUSTRATED (DENOMINATIVA)	ABG-SI LLC
E/2021-10431	21/4/21	25	TALASA (DENOMINATIVA)	JESSICA ANDREA FRANCO LONDOÑO
E/2021-30941	28/5/21	29	HONORA (DENOMINATIVA)	Compañía Nacional de Levaduras Levapan S.A
E/2021-18513	2/6/21	29	MALTEADAR MALTEADAX PREMIUM BLENDS (DENOMINATIVA)	RAFAEL ANTIGUA HERIBERTO ANTIGUA SOLIVEY
E/2021-31339	1/6/21	29	QUESO CHEDDAR LISMARIE (DENOMINATIVA)	CARLOS JUAN DE JESUS ALMONTE FERMIN
E/2021-18641	4/5/21	29	RICKYGOLD (DENOMINATIVA)	MUNDO DE DISTRIBUCIÓN, S.A
E/2021-26986	11/5/21	29	Sea Chef (DENOMINATIVA)	GRUPO FERNAPI, S.R.L.
E/2021-31815	2/6/21	30	Café DOÑA LUZ (DENOMINATIVA)	JUAN FRANCISCO RODRIGUEZ UREÑA
E/2021-31194	31/5/21	30	DON ELPIDIO (DENOMINATIVA)	HUASCAR VARGAS HILARIO
E/2021-30616	27/5/21	30	HERSHEY'S CHOCO TUBES (DENOMINATIVA)	The Hershey Company
E/2021-30158	25/5/21	30	HERSHEY'S CRISTAL (DENOMINATIVA)	The Hershey Company
E/2021-22733	21/4/21	30	HERSHEY'S (DENOMINATIVA)	The Hershey Company
E/2021-30942	28/5/21	30	HONORA (DENOMINATIVA)	Compañía Nacional de Levaduras Levapan S.A.
E/2021-28055	14/5/21	30	JASSER (DENOMINATIVA)	JASSER AGROIMPORTADORA, S.R.L.
E/2021-24261	21/5/21	30	TAPIOCA RAM (DENOMINATIVA)	RAFAEL ALBERTO MENDOZA ESPINAL
E/2021-33380	11/6/21	30	TENUTRE VITARROZ (DENOMINATIVA)	WILL MICHEL LAJARA PEÑA
E/2021-31943	4/6/21	31	AUROQUINOL 60 (DENOMINATIVA)	Laboratorios Aurafarma S.A.S.

PASA A LA PÁGINA SIGUIENTE

VIENE DE LA PÁGINA ANTERIOR

(210) EXPD.	(220) SOL. FECHA	(511) C.I.	(561)MARCA	(730) SOLICITANTE
E/2021-30922	28/5/21	31	LA FELICIDAD DEL AHORA (DENOMINATIVA)	SOCIÉTÉ DES PRODUITS NESTLÉ S.A.
E/2021-30921	28/5/21	31	MAS QUE TODO, PARA TODOS (DENOMINATIVA)	SOCIÉTÉ DES PRODUITS NESTLÉ S.A.
E/2021-31131	31/5/21	31	NUGAFIPD (DENOMINATIVA)	INSTITUCIONES PECUARIAS DOMINICANAS, S.A.
E/2021-31143	31/5/21	31	NUPREIPD (DENOMINATIVA)	INSTITUCIONES PECUARIAS DOMINICANAS, S.A.
E/2021-28701	18/5/21	32	AGUA DIMEL (DENOMINATIVA)	TONY DIMEL LUIS
E/2021-27422	12/5/21	32	AGUA HERMANAS MUÑOZ (DENOMINATIVA)	JOSE AGUSTIN MUÑOZ RINCON
E/2021-25547	4/5/21	32	AGUA NUEVA ZELANDA (DENOMINATIVA)	AGUA NUEVA ZELANDA, S.R.L.
E/2021-29760	24/5/21	32	ALMURE (DENOMINATIVA)	MARIA ALTAGRACIA ALMANZAR UREÑA, JUAN CARLOS ALMANZAR RECIO
E/2021-22415	20/4/21	32	BARBAROSSA PREMIUM BIER (DENOMINATIVA)	MARCO CRACCO, RUDI CAMOZZA, WALTER PERISSUTTI, FRIUL IMPORT, S.R.L.
E/2021-22414	20/4/21	32	GERMANIA PILSENER (DENOMINATIVA)	MARCO CRACCO NARDUZZI, RUDI CAMOZZA, FRIUL IMPORT, S.R.L., WALTER PERISSUTTI LETTIG
E/2021-25306	26/5/21	32	JUGOS DABZO (DENOMINATIVA)	DANEL BASILIO ZORRILLA HENRIQUEZ
E/2021-31092	31/5/21	32	TETEO (DENOMINATIVA)	Lunden International LLC
E/2021-28786	4/6/21	32	UMA (DENOMINATIVA)	HECTOR RAMON GAUD HENRIQUEZ
E/2021-31736	2/6/21	33	Añejo Perez Ron Original (DENOMINATIVA)	VINÍCOLA DEL NORTE, S.A.
E/2021-31951	4/6/21	33	Bermudez Ron Viejo (DENOMINATIVA)	J. ARMANDO BERMUDEZ & CO., S.A.
E/2021-27790	21/5/21	33	CANELILLA (DENOMINATIVA)	EL CATADOR S.A.
E/2021-22253	24/5/21	33	CAVIARO (DENOMINATIVA)	LIQUEUR CHINELLO S.R.L.
E/2021-31739	2/6/21	33	Licores Lucia (DENOMINATIVA)	VINÍCOLA DEL NORTE, S.A.
E/2021-31740	2/6/21	33	Lucia Reserva Ron Original (DENOMINATIVA)	VINÍCOLA DEL NORTE, S.A.
E/2021-31706	2/6/21	33	MOTIV (DENOMINATIVA)	ISIDRO BORDAS, S.A.
E/2021-32110	4/6/21	33	NOCTURNE (DENOMINATIVA)	TAITTINGER COMPAGNIE COMMERCIALE ET VITICOLE CHAMPENOISE
E/2021-30202	26/5/21	33	PADRE E HIJO (LEMA COMERCIAL)	JULIÁN BARCELÓ VALLEJO
E/2021-30201	26/5/21	33	PRIVATE BARREL (LEMA COMERCIAL)	JULIÁN BARCELÓ VALLEJO
E/2021-32538	8/6/21	34	CASA DUARTE (DENOMINATIVA)	CARLOS ENRIQUE PEREZ DOMINGUEZ
E/2021-34922	18/6/21	34	DE LAS NIEVES (DENOMINATIVA)	PORFIRIO DE LAS NIEVES LINARES
E/2021-27506	12/5/21	34	EMFATUR CIGARS (DENOMINATIVA)	JUAN BAUTISTA GONZALEZ LUGO
E/2021-27137	11/5/21	34	la piña 087 cigars (DENOMINATIVA)	LUIS ANDRES LUCIANO DE LEON
E/2021-28097	14/5/21	34	LINGA CIGARS CIBAO VALLEY (DENOMINATIVA)	JONATHAN ALMANZAR GONZALEZ
E/2021-32965	9/6/21	35	LICOR MAS (DENOMINATIVA)	ALMACENES GALERIAS DEL SUR, S.A.
E/2021-32963	9/6/21	35	Licor Max (DENOMINATIVA)	ALMACENES GALERIAS DEL SUR, S.A.
E/2021-31750	2/6/21	36	ACCESS ONE (DENOMINATIVA)	KATHERINE MARIA AYBAR RODRIGUEZ
E/2021-26908	19/5/21	36	ODONTO CARD (DENOMINATIVA)	JULIO CÉSAR ARAUJO JIMENEZ
E/2021-30712	27/5/21	36	VIDA INFANTIL UNIVERSAL (DENOMINATIVA)	SEGUROS UNIVERSAL, S.A.
E/2021-32962	9/6/21	39	MSC. MOVING THE WORLD, TOGETHER (DENOMINATIVA)	MSC MEDITERRANEAN SHIPPING COMPANY HOLDING SA
E/2021-31579	2/6/21	39	RENTALO VENIVIDIVICI (DENOMINATIVA)	RENTALO VENIVIDIVICI, S.R.L.
E/2020-29992	21/8/20	41	¡TELEVISIÓN DE TODOS! (LEMA COMERCIAL)	CORPORACIÓN ESTATAL DE RADIO Y TELEVISIÓN DOMINICANA (CERTV)
E/2021-28716	28/5/21	41	"ENCUENTRO ANUAL CONSTANCERO MD" (DENOMINATIVA)	MARTIN DAMIAN JIMENEZ DURAN
E/2021-30332	26/5/21	41	ACTORES DE PLANTA DEL TEATRO NACIONAL EDUARDO BRITO (DENOMINATIVA)	TEATRO NACIONAL EDUARDO BRITO
E/2021-23661	26/4/21	41	ALEINAD (DENOMINATIVA)	DANIELA GUZMAN JIMENEZ
E/2021-27763	21/5/21	41	BLUSH & WINE (DENOMINATIVA)	CARY MICHELLE FLAZ MORA
E/2021-23779	10/6/21	41	Campamento de verano CONSTANZA ECO CAMP (DENOMINATIVA)	DANIEL ISRAEL MATIAS MELENDEZ
E/2021-30337	26/5/21	41	CANTANTES LÍRICOS DEL TEATRO NACIONAL EDUARDO BRITO (DENOMINATIVA)	TEATRO NACIONAL EDUARDO BRITO
E/2021-32970	9/6/21	41	CON EL MISMO NIVEL (DENOMINATIVA)	GRUPO HILANDO FINO, S.R.L.
E/2021-30339	26/5/21	41	CUERPO DE DANZA DEL TEATRO NACIONAL EDUARDO BRITO (DENOMINATIVA)	TEATRO NACIONAL EDUARDO BRITO
E/2021-25973	6/5/21	41	DAMIAN (DENOMINATIVA)	ORLANDO CASTILLO
E/2021-28340	17/5/21	41	Fashion Law Institute (DENOMINATIVA)	ISABEL CRISTINA ABBOTT PONS, NATHALIE MICHELLE DE PEÑA PUJOLS, NATALIA ALFONSINA RAMOS MEJÍA
E/2021-28751	28/5/21	41	FIESTA ANUAL CONSTANCERA MD (DENOMINATIVA)	MARTIN DAMIAN JIMENEZ DURAN
E/2021-29850	24/5/21	41	ION KING (DENOMINATIVA)	LEONARDO DE JESUS TORRES BAEZ
E/2021-13785	11/3/21	41	JAY JAY (DENOMINATIVA)	GEONSTON RAMIRO MONTERO HERRERA
E/2021-31389	1/6/21	41	JHAY DADDY (DENOMINATIVA)	NATANIEL DILONE RAMOS
E/2021-33365	11/6/21	41	JOY GARCIA (DENOMINATIVA)	JOHANNA GARCIA PEÑA
E/2021-31387	1/6/21	41	KACHA KUSHH (DENOMINATIVA)	CLAUDIO JESUS NUÑEZ DE LA CRUZ
E/2021-30156	25/5/21	41	LA BUENA DE LA PRIMERA (DENOMINATIVA)	GSTAR SERVICES, S.A.
E/2021-25425	26/5/21	41	LA GRAZOLA (DENOMINATIVA)	JOSUE AARON SANCHEZ CORPORAN
E/2019-33435	13/8/19	41	LEO 30 (DENOMINATIVA)	EMERSON ANTONIO GUZMAN GUILLEN / RAMON DAVID CARRASCO FIGUEREO
E/2021-29763	24/5/21	41	LILBOSS (DENOMINATIVA)	ISAIAS SANTIAGO ZAPATA
E/2021-29967	25/5/21	41	Martín ETB (DENOMINATIVA)	JUAN STARLING NUÑEZ GARCIA, MARTÍN ELIAS TAVERAS BATISTA
E/2021-23151	20/5/21	41	MASTER CLARK (DENOMINATIVA)	CLEISY SATURRIA LEYBA
E/2017-31187	15/8/17	41	NAZABREK (DENOMINATIVA)	EDWIN MONTERO LOPEZ, ELVIN MONTERO LOPEZ, HAURY ALCANTARA FAMILIA
E/2021-31584	2/6/21	41	Onguito WA (DENOMINATIVA)	ESMELIN SANTIAGO MATÍAS GARCÍA

(210) EXPD.	(220) SOL. FECHA	(511) C.I.	(561)MARCA	(730) SOLICITANTE
E/2021-30340	26/5/21	41	ORQUESTA SINFÓNICA DEL TEATRO NACIONAL EDUARDO BRITO (DENOMINATIVA)	TEATRO NACIONAL EDUARDO BRITO
E/2021-4141	28/1/21	41	PHAZED (DENOMINATIVA)	CARLA CAMILLE PEREZ MARTINEZ
E/2021-31718	2/6/21	41	PLANET LOVE (DENOMINATIVA)	PepsiCo, Inc.
E/2021-28728	28/5/21	41	SOY CONSTANCERO MD (DENOMINATIVA)	MARTIN DAMIAN JIMENEZ DURAN
E/2021-33366	11/6/21	41	Soy Salud Fit (DENOMINATIVA)	MELISSA RAQUEL PEÑA RODRIGUEZ
E/2020-14480	1/2/20	41	TINTA DE UN BISTURÍ (DENOMINATIVA)	MASSIEL DE LA ROSA CASTILLO
E/2021-30345	26/5/21	41	YANKA RD (DENOMINATIVA)	JOHAN RAFAEL LIRIANO ROSA
E/2021-30320	26/5/21	42	DIABETES AZUL (DENOMINATIVA)	UNIVERSIDAD IBEROAMERICANA , JENNY LUJAN CEPEDA MARTE
E/2021-31453	1/6/21	42	PORTAL DEL CHOCOLATE DOMINICANO (DENOMINATIVA)	CONSORCIO AMBIENTAL DOMINICANO (CAD) INC.
E/2019-46476	18/11/19	43	COMPTON ST (DENOMINATIVA)	Grupo Posadas, S.A.B. de C.V.
E/2021-30436	26/5/21	43	EARTH & VINE (DENOMINATIVA)	TENEROCH, S.A. DE C.V.
E/2021-33192	10/6/21	43	FRITTERS BOX (DENOMINATIVA)	ALBERTA J" SNOR FRITTERS BOX, S.R.L.
E/2021-31340	1/6/21	43	SI SPORTS ILLUSTRATED (DENOMINATIVA)	ABG-SI LLC
E/2021-31342	1/6/21	43	SPORTS ILLUSTRATED (DENOMINATIVA)	ABG-SI LLC
E/2021-30502	27/5/21	43	THE BURGER JOINT (DENOMINATIVA)	TENEROCH, S.A. DE C.V.
E/2021-31940	4/6/21	1 3 29 30	OLASOL (DENOMINATIVA)	SUPER PLAZA VENEZUELA, S.R.L.
E/2021-33569	11/6/21	1 3 5 17 23 24 25	SOLVAY (DENOMINATIVA)	SOLVAY SA
E/2021-30091	25/5/21	1 5	PYRO (DENOMINATIVA)	UPL CORPORATION LIMITED
E/2021-29881	24/5/21	16 18 25 28	THE BOOK OF BOBA FETT (DENOMINATIVA)	Lucasfilm Ltd. LLC
E/2020-43753	30/10/20	16 41	ESCRITO A LÁPIZ (DENOMINATIVA)	JOSE JOAQUIN ESTRELLA ACOSTA
E/2021-17190	21/5/21	16 41	PSICOLOGIA-UCSD (DENOMINATIVA)	RAMON BENITO ANGELES FERNANDEZ, UNIVERSIDAD CATOLICA SANTO DOMINGO
E/2021-32277	7/6/21	25 32 35	IS NOT THE SAME WITHOUT ME (DENOMINATIVA)	SILVIA MARIA ARGUELLO
E/2021-31241	31/5/21	25 32 35	No Es Lo MIsmo Sin Mi (DENOMINATIVA)	SILVIA MARIA ARGUELLO
E/2020-3661	27/1/20	29 30	LO MEJOR DE DOS MUNDOS (LEMA COMERCIAL)	PASTEURIZADORA RICA S.A.
E/2021-20443	13/4/21	29 30	SURASANG (DENOMINATIVA)	SAMJIN GLOBALNET CO., LTD
E/2020-2053	16/1/20	29 30 32	ELLAS (DENOMINATIVA)	CASA PACO, S.A.
E/2021-16465	23/3/21	3 21	TOTAL LIFE ESSENTIALS (DENOMINATIVA)	TOTAL LIFE CHANGES, LLC
E/2020-11442	17/3/20	30 34	VELO (DENOMINATIVA)	British American Tobacco (Brands) Limited
E/2021-31959	4/6/21	35 36	SCOTIA PUNTOS (DENOMINATIVA)	The Bank of Nova Scotia
E/2021-26666	10/5/21	35 43	EL QUINCENAZO (DENOMINATIVA)	CENTRO CUESTA NACIONAL, S.A.S.
E/2021-33149	10/6/21	36 42	ALCANZA, Soluciones Financieras (DENOMINATIVA)	ADMINISTRADORA DE FONDOS DE PENSIONES SIEMBRA, S.A. (AFP SIEMBRA, S.A.)
E/2021-30154	25/5/21	36 45	ACACIA ASESORES LEGALES Y FINANCIEROS (DENOMINATIVA)	SUGENNI DEL ROSARIO VASQUEZ, PEDRO ALEXANDER CONTRERAS LARA
E/2021-33525	11/6/21	36 45	APP BRAVO SANTA CRUZ (DENOMINATIVA)	BANCO MULTIPLE SANTA CRUZ, S.A. , BRAVO, S.A.
E/2021-19401	7/4/21	38 41	LA CANTERA (DENOMINATIVA)	MARIA ANGELINA NIN BRITO DE RUIZ
E/2021-33512	11/6/21	41 43	DINNER IN THE SKY (DENOMINATIVA)	YINMY HURTADO VARGAS
E/2021-19722	8/4/21	5 32 33	BEST CHOICE (DENOMINATIVA)	MERCATODO, S. A. S
E/2021-32597	8/6/21	7 16 20 40	PACTIV EVERGREEN (DENOMINATIVA)	Pactiv Evergreen Inc.
E/2021-25753	5/5/21	7 9	FLOPOWER (DENOMINATIVA)	Florida Power & Welding International, LLC
E/2021-21748	19/4/21	7 9 11	Great air (DENOMINATIVA)	ELECTRO FRIO, S.R.L.
E/2021-31791	2/6/21	9 18 25 28	MARIO KART (DENOMINATIVA)	Nintendo of America Inc.
E/2021-31441	1/6/21	9 25 28 38 41	PELOTON (DENOMINATIVA)	Peloton Interactive, Inc.

RENOVACIONES

MARCAS DE FABRICA

(111) REG.	(511) CL. INTL	(561) MARCA DE FABRICA	(732) TITULAR
19827	1	MOWICOLL (DENOMINATIVA)	ARCHROMA IP GMBH
19826	2	MOWICOLL (DENOMINATIVA)	ARCHROMA IP GMBH
188387	2	NEXA AUTOCOLOR (MIXTA)	PPG INDUSTRIES OHIO, INC.
191903	3	AROMASENSE (DENOMINATIVA)	BELLEZA EXPRESS S.A.
123149	3	CHRISTIAN BRETON PARIS (DENOMINATIVA)	CHRISTIAN BRETON
192115	3	CLEANSCREEN (DENOMINATIVA)	THE QUEST GROUP
191957	3	CLEANSCREEN (MIXTA)	THE QUEST GROUP
120509	3	CONSUME ECO-LYZER (DENOMINATIVA)	SPARTAN CHEMICAL COMPANY, INC.
191574	3	DEPILEX (DENOMINATIVA)	BELLEZA EXPRESS S.A.
189528	3	FINLANDIA (MIXTA)	BROWN-FORMAN FINLAND LTD.
190170	3	KLORANE (DENOMINATIVA)	PIERRE FABRE DERMO-COSMETIQUE
191397	3	NUDE (MIXTA)	PREBEL, S.A.
191261	3	OLLEOSAL (DENOMINATIVA)	GONZALEZ & VICENTE LABORATORIO C POR A
189522	3	SANIDENT (DENOMINATIVA)	CAMILO LABS, S.R.L.
191332	3	TRAFALUC (DENOMINATIVA)	INDUSTRIA DE DISEñO TEXTIL, S.A. (INDITEX, S.A.)
191315	3	URELAC (DENOMINATIVA)	GONZALEZ & VICENTE LABORATORIO C POR A
188342	3	XOCHITL (DENOMINATIVA)	JUANA CAROLINA SANCHEZ SANTIAGO
186603	5	ABADEN (DENOMINATIVA)	CASTILLO LORA SOLUCIONES AGRICOLA, SRL
120774	5	ACEITE SALICILADO AL 2% (DENOMINATIVA)	PATRONATO DE LUCHA CONTRA LA LEPRA (P.D.L.C.L.L.)
19150	5	ANACAPS (DENOMINATIVA)	PIERRE FABRE DERMO-COSMETIQUE
188141	5	ARZOMEBA (DENOMINATIVA)	LABORATORIOS PISA, S.A. DE C.V.
120229	5	ASALIC GEL 6% (DENOMINATIVA)	PATRONATO DE LUCHA CONTRA LA LEPRA (P.D.L.C.L.L.)
188136	5	AUROMUTIN (DENOMINATIVA)	MALLEN VETERINARIA, S.A.
120220	5	BENZALIC GEL (DENOMINATIVA)	PATRONATO DE LUCHA CONTRA LA LEPRA (P.D.L.C.L.L.)
188839	5	BERIFEN (DENOMINATIVA)	MEPHA SCHWEIZ AG

PASA A LA PÁGINA SIGUIENTE

VIENE DE LA PÁGINA ANTERIOR

(111) REG.	(511) CL. INTL	(561) MARCA DE FABRICA	(732) TITULAR
120772	5	BOTA GRANULANTE IDCP (DENOMINATIVA)	PATRONATO DE LUCHA CONTRA LA LEPRA (P.D.L.C.L.L.)
129803	5	CIPRENIT (DENOMINATIVA)	ALTIAN PHARMA GRUPPE DE CENTRO AMERICA, S.A.
186330	5	CLAMER (DENOMINATIVA)	CASTILLO LORA SOLUCIONES AGRICOLA, SRL
190876	5	CLINIMIX (DENOMINATIVA)	BAXTER INTERNATIONAL, INC
188813	5	CORAHYPER (DENOMINATIVA)	PROFARMA INTERNACIONAL, S.R.L.
189268	5	CORAROSTT (DENOMINATIVA)	PROFARMA INTERNACIONAL, S.R.L.
191563	5	DECOLER (DENOMINATIVA)	PROFARMA INTERNACIONAL, S.R.L.
188225	5	DEXTRIFYL (DENOMINATIVA)	LABORATORIOS PISA, S.A. DE C.V.
121292	5	DIMEGAN (DENOMINATIVA)	ALPARIS, S.A. DE C.V.
190298	5	DOLFENEX (DENOMINATIVA)	PROFARMA INTERNACIONAL, S.R.L.
188497	5	DOS PINOS PINITO CRECIMIENTO (DENOMINATIVA)	COOPERATIVA DE PRODUCTORES DE LECHE DOS PINOS, R. L.
129881	5	DRAXXIN (DENOMINATIVA)	ZOETIS SERVICES LLC
120224	5	ERITROSOL AL 2% (DENOMINATIVA)	PATRONATO DE LUCHA CONTRA LA LEPRA (P.D.L.C.L.L.)
120225	5	ERITROSOL AL 4% (DENOMINATIVA)	PATRONATO DE LUCHA CONTRA LA LEPRA (P.D.L.C.L.L.)
120235	5	FENIDERM UNGUENTO 3% (DENOMINATIVA)	PATRONATO DE LUCHA CONTRA LA LEPRA (P.D.L.C.L.L.)
188257	5	FIGURATIVA	DAIICHI SANKYO COMPANY, LIMITED
133776	5	FINAMIGROL (DENOMINATIVA)	ALTIAN PHARMA GRUPPE DE CENTRO AMERICA, S.A.
190207	5	FRESH-SANA (DENOMINATIVA)	PROFARMA INTERNACIONAL, S.R.L.
11871	5	FUCIDINE (DENOMINATIVA)	LEO PHARMA A/S
189451	5	GAMA-MAX (DENOMINATIVA)	LABORATORIOS ANDROMACO S.A.
120760	5	GEL DE ACIDO RETINOICO ISCP AL 0.05% (DENOMINATIVA)	PATRONATO DE LUCHA CONTRA LA LEPRA (P.D.L.C.L.L.)
120241	5	GLINDERM BLANQUEADORA (DENOMINATIVA)	PATRONATO DE LUCHA CONTRA LA LEPRA (P.D.L.C.L.L.)
191583	5	GLIZIGEN (DENOMINATIVA)	CATALYSIS, S.L.
136926	5	HEPACLIT (DENOMINATIVA)	ALTIAN PHARMA GRUPPE DE CENTRO AMERICA, S.A.
120237	5	HIDRODERM CREMA AL 0.5% (DENOMINATIVA)	PATRONATO DE LUCHA CONTRA LA LEPRA (P.D.L.C.L.L.)
120238	5	HIDRODERM CREMA AL 2% (DENOMINATIVA)	PATRONATO DE LUCHA CONTRA LA LEPRA (P.D.L.C.L.L.)
120239	5	HIDRODERM LOCION AL 0.5% (DENOMINATIVA)	PATRONATO DE LUCHA CONTRA LA LEPRA (P.D.L.C.L.L.)
120391	5	HIDRODERM LOCION AL 1% (DENOMINATIVA)	PATRONATO DE LUCHA CONTRA LA LEPRA (P.D.L.C.L.L.)
120240	5	HIDRODERM LOCION AL 2% (DENOMINATIVA)	PATRONATO DE LUCHA CONTRA LA LEPRA (P.D.L.C.L.L.)
120242	5	HIDROSLAN LOCION (DENOMINATIVA)	PATRONATO DE LUCHA CONTRA LA LEPRA (P.D.L.C.L.L.)
120223	5	HIDROX GEL AL 3% (DENOMINATIVA)	PATRONATO DE LUCHA CONTRA LA LEPRA (P.D.L.C.L.L.)
122317	5	HIPERTENE (DENOMINATIVA)	MITSUBISHI TANABE PHARMA CORPORATION
50568	5	ICN ESPAVEN Y DISEÑO (MIXTA)	ICN FARMACEUTICA, S.A. DE CAPITAL VARIABLE (S.A. DE C.V.)
129891	5	IMBYS (DENOMINATIVA)	ALTIAN PHARMA GRUPPE DE CENTRO AMERICA, S.A.
117249	5	INOTROPISA (DENOMINATIVA)	LABORATORIOS PISA S.A. DE C.V.
188091	5	JETCLIN (DENOMINATIVA)	GEFARCA INDUSTRIAS FARMACEUTICAS PEREZESPINOSA, S.R.L. (GEINFAPER)
122721	5	KALIF (DENOMINATIVA)	ADAMA AGAN LTD.
186382	5	LASTIG (DENOMINATIVA)	CASTILLO LORA SOLUCIONES AGRICOLA, SRL
120770	5	LECHE PARA LIMPIEZA IDCP (DENOMINATIVA)	PATRONATO DE LUCHA CONTRA LA LEPRA (P.D.L.C.L.L.)
120227	5	LINDANE LOCION 1% (DENOMINATIVA)	PATRONATO DE LUCHA CONTRA LA LEPRA (P.D.L.C.L.L.)
120771	5	LOXZITAL CON CALAMINA (DENOMINATIVA)	PATRONATO DE LUCHA CONTRA LA LEPRA (P.D.L.C.L.L.)
120221	5	MANZANIL JABON FACIAL (DENOMINATIVA)	PATRONATO DE LUCHA CONTRA LA LEPRA (P.D.L.C.L.L.)
188298	5	MECOBAPRIX (DENOMINATIVA)	GEFARCA INDUSTRIAS FARMACEUTICAS PEREZESPINOSA, S.R.L. (GEINFAPER)
129821	5	MENTALINK (DENOMINATIVA	ALTIAN PHARMA GRUPPE DE CENTRO AMERICA, S.A.
189320	5	METAPAD (DENOMINATIVA)	LABORATORIOS ANDROMACO S.A.
32821	5	MICCIL (DENOMINATIVA)	ALPARIS, S.A. DE C.V.
191429	5	OBEX CATALYSIS (DENOMINATIVA)	CATALYSIS, S.L.
189148	5	ODICA ALTIAN (DENOMINATIVA)	ALTIAN PHARMA, S.A.
188260	5	OLMETECAMLO (MIXTA)	DAIICHI SANKYO COMPANY, LIMITED
188032	5	ONEMER PISA (DENOMINATIVA)	LABORATORIOS PISA, S.A. DE C.V.
188031	5	ONEMER SL PISA (DENOMINATIVA)	LABORATORIOS PISA, S.A. DE C.V.
185439	5	OPTOGLAN (DENOMINATIVA)	MUNDIPHARMA AG
120763	5	PANTALLA SOLAR IDCP NO. 1 (DENOMINATIVA)	PATRONATO DE LUCHA CONTRA LA LEPRA (P.D.L.C.L.L.)
120763	5	PANTALLA SOLAR IDCP NO. 2 (DENOMINATIVA)	PATRONATO DE LUCHA CONTRA LA LEPRA (P.D.L.C.L.L.)
120222	5	PIR ZINC SHAMPOO 5% (DENOMINATIVA)	PATRONATO DE LUCHA CONTRA LA LEPRA (P.D.L.C.L.L.)
130464	5	PLUSARGIN (DENOMINATIVA)	ALTIAN PHARMA GRUPPE DE CENTRO AMERICA, S.A.
133336	5	PREVALTIN (DENOMINATIVA)	ALTIAN PHARMA GRUPPE DE CENTRO AMERICA, S.A.
188021	5	PROMICINE (DENOMINATIVA)	GEFARCA INDUSTRIAS FARMACEUTICAS PEREZESPINOSA, S.R.L. (GEINFAPER)
129818	5	PULSAK (DENOMINATIVA)	ALTIAN PHARMA GRUPPE DE CENTRO AMERICA, S.A.
188030	5	RELACUM (DENOMINATIVA)	LABORATORIOS PISA, S.A. DE C.V.
188029	5	RELATRAC PISA (DENOMINATIVA)	LABORATORIOS PISA, S.A. DE C.V.
187982	5	ROSUTIN (DENOMINATIVA)	GEFARCA INDUSTRIAS FARMACEUTICAS PEREZESPINOSA, S.R.L. (GEINFAPER)
120234	5	SALIDERM UNGUENTO 30% (DENOMINATIVA)	PATRONATO DE LUCHA CONTRA LA LEPRA (P.D.L.C.L.L.)
120233	5	SALIDERM UNGUENTO AL 10% (DENOMINATIVA)	PATRONATO DE LUCHA CONTRA LA LEPRA (P.D.L.C.L.L.)
120232	5	SALIDERM UNGUENTO AL 40% (DENOMINATIVA)	PATRONATO DE LUCHA CONTRA LA LEPRA (P.D.L.C.L.L.)

(111) REG.	(511) CL. INTL	(561) MARCA DE FABRICA	(732) TITULAR
120860	5	SALIDERM UNGUENTO AL 5% (DENOMINATIVA)	PATRONATO DE LUCHA CONTRA LA LEPRA (P.D.L.C.L.L.)
32824	5	SENOSIAIN (DENOMINATIVA)	ALPARIS, S.A. DE C.V.
120761	5	SHAMPOO KETOCONAZOL IDCP (DENOMINATIVA)	PATRONATO DE LUCHA CONTRA LA LEPRA (P.D.L.C.L.L.)
33046	5	SIRDALUD (DENOMINATIVA)	NOVARTIS AG
188593	5	SMARTMEAL (DENOMINATIVA)	NATURE'S SUNSHINE PRODUCTS, INC.
120773	5	SOLUCION BERGAMOTA IDCP AL 40% (DENOMINATIVA)	PATRONATO DE LUCHA CONTRA LA LEPRA (P.D.L.C.L.L.)
124344	5	SOLUCION DX-50 PISA (DENOMINATIVA)	LABORATORIOS PISA, S.A. DE C.V.
129896	5	SYSTALKIN (DENOMINATIVA)	ALTIAN PHARMA GRUPPE DE CENTRO AMERICA, S.A.
187682	5	TOP AGUA (DENOMINATIVA)	CASTILLO LORA SOLUCIONES AGRICOLA, SRL
120851	5	TRIANSAL UNGUENTO 0.01% (DENOMINATIVA)	PATRONATO DE LUCHA CONTRA LA LEPRA (P.D.L.C.L.L.)
120496	5	TRI-LUMA-PALABRA (DENOMINATIVA)	NESTLE SKIN HEALTH, S.A.
120231	5	UREA UNGUENTO AL 10% (DENOMINATIVA)	PATRONATO DE LUCHA CONTRA LA LEPRA (P.D.L.C.L.L.)
120230	5	UREA UNGUENTO AL 20% (DENOMINATIVA)	PATRONATO DE LUCHA CONTRA LA LEPRA (P.D.L.C.L.L.)
120392	5	UREA UNGUENTO AL 40% (DENOMINATIVA)	PATRONATO DE LUCHA CONTRA LA LEPRA (P.D.L.C.L.L.)
123015	5	VAGIVIT (DENOMINATIVA)	POLICHEM, S.A.
120219	5	VERRUSOL (DENOMINATIVA)	PATRONATO DE LUCHA CONTRA LA LEPRA (P.D.L.C.L.L.)
190754	5	VOL 45 (DENOMINATIVA)	AGRO ESPINAL, S.R.L.
187521	5	WICLOCIP (DENOMINATIVA)	AGROESPINAL, S.R.L.
130465	5	ZENTAVION (DENOMINATIVA)	ALTIAN PHARMA GRUPPE DE CENTRO AMERICA, S.A.
185508	5	ZIOPZAN (DENOMINATIVA)	MUNDIPHARMA AG
191013	6	UDDEHOLM (DENOMINATIVA)	UDDEHOLMS AKTIEBOLAG
122398	7	KONE Y LOGO	KONE CORPORATION
130027	9	ICEBERG (DENOMINATIVA)	GILMAR S.P.A.
123471	9	KONE Y LOGO	KONE CORPORATION
7697	9	VARTA (DENOMINATIVA)	CLARIOS TECHNOLOGY AND RECYCLING GMBH
19835	10	BAYER (MIXTA)	BAYER AKTIENGESELLSCHAFT
189393	11	AQUA CLARITY (DENOMINATIVA)	SOCIETE DES PRODUITS NESTLE, S.A.
189066	12	AUMAN (DENOMINATIVA)	BEIQI FOTON MOTOR CO., LTD.
188317	12	CHEVROLET TRACKER (DENOMINATIVA)	GENERAL MOTORS LLC.
190836	12	FIGURATIVA	BEIQI FOTON MOTOR CO., LTD.
4621	12	LINCOLN (DENOMINATIVA)	FORD MOTOR COMPANY
123184	12	VENTUS (DENOMINATIVA)	HANKOOK TIRE CO. LTD
52119	14	BAUME & MERCIER (DENOMINATIVA)	RICHEMONT INTERNATIONAL, SA
52072	14	BAUME & MERCIER (DENOMINATIVA)	RICHEMONT INTERNATIONAL, SA
129888	14	ICEBERG (DENOMINATIVA)	GILMAR S.P.A.
32492	16	EL NUEVO DIARIO (DENOMINATIVA)	EDITORA EL NUEVO DIARIO, S.A.
189493	16	FIGURATIVA	SCHWAN-STABILO SCHWANHAEUSSER GMBH & CO. KG
117083	16	ORANGE (MIXTA)	ORANGE BRAND SERVICES LIMITED
129748	17	THINSULATE (DENOMINATIVA)	3M COMPANY
129889	18	ICEBERG (DENOMINATIVA)	GILMAR S.P.A.
191090	18	TRAFALUC (DENOMINATIVA)	INDUSTRIA DE DISEñO TEXTIL, S.A. (INDITEX, S.A.)
190287	18	ZARA BASIC (DENOMINATIVA)	INDUSTRIA DE DISEñO TEXTIL, S.A. (INDITEX, S.A.)
120421	20	CALIFORNIA CLOSETS (DENOMINATIVA)	CALIFORNIA CLOSET COMPANY, INC.
191899	23	COMETA (DENOMINATIVA)	J.&P. COATS LIMITED
136534	25	DKNY (DENOMINATIVA)	GABRIELLE STUDIO, INC.
192023	25	ENIGMA (MIXTA)	CORPORACION GADOL, S.A.
189796	25	MR JONES (MIXTA)	AUYANTEPUI CORP., S.A.
60293	25	TIMBERLAND (DENOMINATIVA)	TBL LICENSING LLC
141147	25	VENUS (DENOMINATIVA)	UMARLA, S.A
32529	29	CAMBOROUGH (DENOMINATIVA)	PIG IMPROVEMENT COMPANY UK LIMITED
11772	29	FRITOS (DENOMINATIVA)	PEPSICO, INC.
188444	29	HECHO CON CARNE DE POLLO, COMO E' (DENOMINATIVA)	PASTEURIZADORA RICA, S.A.
187528	29	LA HERENCIA GASTRONOMICA DOMINICANA (MIXTA)	PASTEURIZADORA RICA, S.A.
129515	29	LULA DE DOS PINOS (MIXTA)	COOPERATIVA DE PRODUCTORES DE LECHE DOS PINOS, R. L.
187350	29	PANGOLA (DENOMINATIVA)	PASTEURIZADORA RICA, S.A.
118625	29	POLLOCHON (DENOMINATIVA)	PROCESADORA AVICOLA
60334	29	RECAITO DOMINICANO BALDOM (DENOMINATIVA)	BALTIMORE DOMINICANA, C. POR A. (BALDOM)
60332	29	SALSA CATCHUP BALDOM (DENOMINATIVA)	BALTIMORE DOMINICANA, C. POR A. (BALDOM)
60337	29	TOMATTISSIMA BALDOM (DENOMINATIVA)	BALTIMORE DOMINICANA, C. POR A. (BALDOM)
127176	29	YAVAROS (DENOMINATIVA)	ELIAS PANDO S.A. DE C.V.
188443	30	A PIECE OF HOME WHEREVER YOU ARE (DENOMINATIVA)	CORPORATIVO INTENCIONAL MEXICANO S. DE .R.L. DE C.V.
187208	30	CARAMELO DE FRUTAS CRISTAL (MIXTA)	CONFITES CRYSTAL, S.A.
186002	30	CARAMELO DE MENTA CRISTAL (MIXTA)	CONFITES CRYSTAL, S.A.
189629	30	CHICLES BOLI-GUM (DENOMINATIVA)	CONFITES CRYSTAL, S.A.
188491	30	DEMONIOS (DENOMINATIVA)	ALPHABRANDS INC.
186001	30	DULCERA-MARVEL (MIXTA)	UNION NACIONAL DE MARCAS SRL
187253	30	FRUTANA CRISTAL (MIXTA)	CONFITES CRYSTAL, S.A.
188699	30	GALLETAS MERENDOLA PANCA (DENOMINATIVA)	CONFITES CRYSTAL, S.A.
189449	30	GAROTO MUNDY (DENOMINATIVA)	CHOCOLATES GAROTO, S.A.
129514	30	LULA DE DOS PINOS (MIXTA)	COOPERATIVA DE PRODUCTORES DE LECHE DOS PINOS, R. L.
31894	30	MAIZIA (DENOMINATIVA)	BALTIMORE DOMINICANA, C. POR A. (BALDOM)
186000	30	MENTA CRISTAL CC (MIXTA)	CONFITES CRYSTAL, S.A.
50238	30	MENTA SUPER PANCA (DENOMINATIVA)	CONFITES CRYSTAL, S.A.
188730	30	PALETAS CHUPA-AMOR PANCA (DENOMINATIVA)	CONFITES CRYSTAL, S.A.
189621	30	PALETAS CHUPALETAS PANCA (DENOMINATIVA)	UNION NACIONAL DE MARCAS (U.N.M.), S.R.L.
190167	30	PANCA ICE (DENOMINATIVA)	UNION NACIONAL DE MARCAS (U.N.M.), S.R.L.
191963	30	PRIMAVERITA (DENOMINATIVA)	MOLINOS DEL OZAMA, C. POR A.
122909	30	TURRON DE ALICANTE (DENOMINATIVA)	CONSEJO REGULADOR DE LAS INDICACIONES GEOGRAFICAS PROTEGIDAS JJONA Y TURRON DE ALICANTE
122908	30	TURRON DE JIJONA (DENOMINATIVA)	CONSEJO REGULADOR DE LAS INDICACIONES GEOGRAFICAS PROTEGIDAS JJONA Y TURRON DE ALICANTE
191985	31	GALLINAT (DENOMINATIVA)	JEFO NUTRITION, INC.
191984	31	PORCINAT (DENOMINATIVA)	JEFO NUTRITION, INC.
190313	32	BOTELLA DE SOMETHING SPECIAL (MIXTA)	HILL, THOMSON & CO., LIMITED

PASA A LA PÁGINA SIGUIENTE

VIENE DE LA PÁGINA ANTERIOR

(111) REG.	(511) CL. INTL	(561) MARCA DE FABRICA	(732) TITULAR
124194	32	COCO TARA (DENOMINATIVA)	SCHLUMBERGER GMBH & CO. KG
60754	32	NESTEA (PALABRA) (DENOMINATIVA)	SOCIETE DES PRODUITS NESTLE S.A.
190080	33	ABSOLUT COS VODKA (NOVA BLACK/WHITE FULL TEXT LABEL) (MIXTA)	THE ABSOLUT COMPANY AKTIEBOLAG
188289	33	BLAT (DENOMINATIVA)	ESTEBAN BANUS RICOMA, FERNANDO BANUS RICOMA
188758	33	DISEÑO DE BOTELLA SOMETHING SPECIAL (TRIDIMENSIONAL)	HILL, THOMSON & CO., LIMITED
189142	33	GLACIAL (DENOMINATIVA)	BARBERTON-CONSULTORES E SERVICOS LDA
122018	33	SKYY (DENOMINATIVA)	CAMPARI AMERICA LLC
188905	33	SOMETHING SPECIAL (BIDIMENSIONAL) (MIXTA)	HILL, THOMSON & CO., LIMITED
188012	34	SMOKING JACKET (MIXTA)	HENDRIK MONTT KELNER BUTLER
190064	35	EXPERIENCIA POPULAR (DENOMINATIVA)	BANCO POPULAR DOMINICANO C. POR A., BANCO MULTIPLE
189586	35	LA CUOTA (DENOMINATIVA)	BANCO POPULAR DOMINICANO C. POR A., BANCO MULTIPLE
189995	36	EXPERIENCIA POPULAR (DENOMINATIVA)	BANCO POPULAR DOMINICANO C. POR A., BANCO MULTIPLE
188403	36	FOTON (DENOMINATIVA)	BEIQI FOTON MOTOR CO., LTD.
188516	36	PEGADITO (MIXTA)	PEGADITO EL SALVADOR, S.A. DE C.V.
123323	37	KONE Y LOGO	KONE Å
134622	37	VOLVO (DENOMINATIVA)	VOLVO TRADEMARK HOLDING AB
191227	38	DIA CLARO (DENOMINATIVA)	CLARO S.A.
120984	38	TELEPERFORMANCE (MIXTA)	TELEPERFORMANCE
184861	41	ROBERTO CARLOS (MIXTA)	EDITORA MUSICAL AMIGOS LTDA.
120991	41	TELEPERFORMANCE Y DISEñO (MIXTA)	TELEPERFORMANCE
127238	42	TRYP HOTELES Y ETIQUETA (MIXTA)	TRYP HOTELS WORLDWIDE, INC,
188286	43	APPLEBEE'S (DENOMINATIVA)	APPLEBEE'S INTERNATIONAL, INC
185973	43	ESTANCIA EL RETIRO (MIXTA)	FANNY MAGALI GRULLON DICKSON
188050	43	LUBY'S (DENOMINATIVA)	LUBY'S FUDDRUCKERS RESTAURANTS, LLC
188270	43	LUBY'S (MIXTA)	LUBY'S FUDDRUCKERS RESTAURANTS, LLC
188440	43	THE BREAKERS (DENOMINATIVA)	THE BREAKERS PALM BEACH, INC
190917	44	CIRCULO DE SALUD SU SALUD EN BUENAS MANOS (DENOMINATIVA)	GRUPO PAILL, S.A. DE C.V.
189060	45	PANASONIC (MIXTA)	PANASONIC CORPORATION
191990	1, 3, 5, 31, 35, 40	FIGURATIVA	JEFO NUTRITION INC.
191671	1, 3, 5, 31, 35, 40	JEFO (DENOMINATIVA)	JEFO NUTRITION INC.
188475	1, 4, 7, 9, 11, 12, 20, 35, 37	TRP (DENOMINATIVA)	DAF TRUCKS N.V.
120557	16, 25, 26	G.S.L. (DENOMINATIVA)	COSMO ENTERPRISES CORPORATION
188196	18, 25	BUILT TO RESIST (DENOMINATIVA)	JANSPORT APPAREL CORP.
191735	18, 25	TRF (DENOMINATIVA)	INDUSTRIA DE DISEñO TEXTIL, S.A. (INDITEX, S.A.)
189373	29, 30	MAGGI DOBLE GUSTO (DENOMINATIVA)	SOCIETE DES PRODUITS NESTLE S.A.
103758	29, 30	SUITY (DENOMINATIVA)	INTERFOODS DOMINICANA, S.A.S.
189497	3, 14, 18, 24, 25	FIGURATIVA	GRUPO MASSIMO DUTTI, S.A.
60715	3, 21	SPEED STICK Y DISEñO DE DOS BARRAS (M IXTA)	COLGATE - PALMOLIVE COMPANY
191856	3, 30, 32	MEGAX-B (DENOMINATIVA)	WENDY PATRICIA CHAHIN VELAZQUEZ
189359	3, 5	FITTIG COBRE (DENOMINATIVA)	LABORATORIOS ANDROMACO S.A.
189360	3, 5	FITTIG CU (DENOMINATIVA)	LABORATORIOS ANDROMACO S.A.
188383	3, 5, 31	VEYX (MIXTA)	VEYX- PHARMA GMBH
189378	3, 9, 14, 16, 18, 21, 24, 26, 35	ANXERI (DENOMINATIVA)	INDUSTRIA DE DISEñO TEXTIL, S.A. (INDITEX, S.A.)
189882	4, 8, 16, 20	OYSHO (DENOMINATIVA)	INDUSTRIA DE DISEñO TEXTIL, S.A. (INDITEX, S.A.)
190329	5, 32, 35	BORSEC REGINA APELOR MINERALE (MIXTA)	S.C. ROMAQUA GROUP, S.A.
189516	9, 11, 16, 21, 29, 30 35, 37, 39, 40, 41, 42, 43	NESPRESSO (MIXTA)	SOCIETE DES PRODUITS NESTLE, S.A.
188756	9, 16, 18, 35	DISEÑO DE TRAZOS ENTRELAZADOS (MIXTA)	SAMSONITE IP HOLDINGS, S.A.R.L.
188768	9, 16, 18, 35	SAMSONITE (DENOMINATIVA)	SAMSONITE IP HOLDINGS, S.A.R.L.
191594	9, 18	ZARA (DENOMINATIVA)	INDUSTRIA DE DISEñO TEXTIL, S.A. (INDITEX, S.A.)
189839	9, 18, 24, 25	TOMMY GIRL (DENOMINATIVA)	TOMMY HILFIGER LICENSING LLC.
189886	9, 18, 24, 25	TOMMY GIRL (MIXTA)	TOMMY HILFIGER LICENSING LLC.
191673	9, 18, 35	ZA (MIXTA)	INDUSTRIA DE DISEñO TEXTIL, S.A. (INDITEX, S.A.)
188733	9, 16, 18, 35	AMERICAN TOURISTER (DENOMINATIVA)	SAMSONITE IP HOLDINGS, S.À.R.L.

FUSION

MARCAS DE FABRICA

(111)# REG.	(511) CL. INT.	(561) MARCA	(732) NUEVO TITULAR
156753	5	CENTRUM CARDIO	GLAXOSMITHKLINE CONSUMER HEALTHCARE HOLDINGS (US) LLC.
74077	5	CENTRUM SILVER	GLAXOSMITHKLINE CONSUMER HEALTHCARE HOLDINGS (US) LLC.
130027	9	ICEBERG (DENOMINATIVA)	GILMAR S.P.A.
129888	14	ICEBERG (DENOMINATIVA)	GILMAR S.P.A.
129889	18	ICEBERG (DENOMINATIVA)	GILMAR S.P.A.
113819	29	FIGARO EL VERDE DE SIEMPRE & ETIQUETA	DEOLEO HOLDING S.L.U.
113819	29	FIGARO EL VERDE DE SIEMPRE & ETIQUETA	DEOLEO GLOBAL, S.A.U.
110583	29	FIGARO Y ETIQUETA	DEOLEO HOLDING S.L.U.
110583	29	FIGARO Y ETIQUETA	DEOLEO GLOBAL, S.A.U.
149276	30	FIGARO	DEOLEO HOLDING S.L.U.
149276	30	FIGARO	DEOLEO GLOBAL, S.A.U.
176942	33	REBELLE (DENOMINATIVA)	ROBERT GIRAUD SAS
30491	1, 5, 10	CENTRUM	GLAXOSMITHKLINE CONSUMER HEALTHCARE HOLDINGS (US) LLC.

CAMBIO DE TITULAR

MARCAS DE FABRICA

(111) # REG.	(511) CL. INT	(561) MARCA DE FABRICA	(732) TITULAR
194286	3	1200°C INFINITE L' BEL (MIXTA)	BELCORP SA
192948	3	ACTION CY°ZONE (MIXTA)	BELCORP SA
151660	3	AGU (MIXTA)	BELCORP SA
186839	3	AINNARA (DENOMINATIVA)	BELCORP SA
186654	3	ALVIENTO (DENOMINATIVA)	BELCORP SA
191928	3	AMILET CY° ZONE (MIXTA)	BELCORP SA
151859	3	AQUA LOTION ESIKA (MIXTA)	BELCORP SA
186630	3	AVENTOUR ESIKA (DENOMINATIVA)	BELCORP SA
186215	3	BAIN COLLECTION L' BEL (DENOMINATIVA)	BELCORP SA
149725	3	BE SEXY CY° ZONE (MIXTA)	BELCORP SA
263528	3	BELA ESIKA (DENOMINATIVA)	BELCORP SA
178907	3	BELCORP (MIXTA)	BELCORP SA
230677	3	BELESSA ESIKA (DENOMINATIVA)	BELCORP SA
142578	3	BERRYLICIOUS CY ZONE (Y DISEÑO) (MIXTA)	BELCORP SA
246872	3	BIO RENOVANCE L' BEL (DENOMINATIVA)	BELCORP SA
255535	3	BIO RESIST L'BEL (DENOMINATIVA)	BELCORP SA
151856	3	BIOTOTAL ESIKA (MIXTA)	BELCORP SA
142387	3	BLEU INTENSE (Y DISEÑO) (MIXTA)	BELCORP SA
269046	3	BLEU SUPREME L' BEL (DENOMINATIVA)	BELCORP SA
142324	3	BLUE & BLUE CY° ZONE (DISEÑO) (MIXTA)	BELCORP SA
194378	3	BODY DREAMS CY°ZONE (MIXTA)	BELCORP SA
152272	3	BODY IN BLOOM (DENOMINATIVA)	BELCORP SA
184002	3	BODY.REVOLUTION CY°ZONE (MIXTA)	BELCORP SA
140626	3	BODYMANIC CY° ZONE Y DISEÑO (MIXTA)	BELCORP SA
151748	3	BODYPERFECTION ESIKA (MIXTA)	BELCORP SA
186504	3	BRAVIO ESIKA (DENOMINATIVA)	BELCORP SA
265698	3	BRISES DE VIE L' BEL (DENOMINATIVA)	BELCORP SA
147047	3	BRISES DE VIE Y DISEÑO (MIXTA)	BELCORP SA
265695	3	CHIC L' BEL (DENOMINATIVA)	BELCORP SA
186473	3	COMANDO DORCE (DENOMINATIVA)	BELCORP SA
196191	3	CONSIÉNTETE ESIKA (DENOMINATIVA)	BELCORP SA
168993	3	COULEUR LUXE L'BEL (DENOMINATIVA)	BELCORP SA
168785	3	CY° (MIXTA)	BELCORP SA
170873	3	CY° ZONE (MIXTA)	BELCORP SA
203470	3	CY°MIX & SHINE (MIXTA)	BELCORP SA
203464	3	CY°STAR GLOW (MIXTA)	BELCORP SA
203459	3	CY°VOLUMANIA CURVE (MIXTA)	BELCORP SA
136185	3	CY°ZONE (MIXTA)	BELCORP SA
191956	3	CY°ZONE ADVANCE (MIXTA)	BELCORP SA
202561	3	CY°ZONE BE CLOSE (MIXTA)	BELCORP SA
204568	3	CY°ZONE FIRST ONE (MIXTA)	BELCORP SA
200674	3	CY°ZONE MOTION (MIXTA)	BELCORP SA
201258	3	CY°ZONE MY STORY (DENOMINATIVA)	BELCORP SA
194285	3	CY°ZONE OH RED! (MIXTA)	BELCORP SA
168000	3	CY°ZONE VIVLY (DENOMINATIVA)	BELCORP SA
258275	3	CYZONE BREAK IN (DENOMINATIVA)	BELCORP SA
246866	3	CYZONE FIST (DENOMINATIVA)	BELCORP SA
212819	3	CYZONE LOVEBOMB (MIXTA)	BELCORP SA
258834	3	CYZONE SKIN F1RST (MIXTA)	BELCORP SA
255967	3	CYZONE TASTE (DENOMINATIVA)	BELCORP SA
165697	3	D' ANTAN L' BEL (MIXTA)	BELCORP SA
131903	3	D' ORSAY (DENOMINATIVA)	BELCORP SA
140648	3	DANCING NIGHT CY°ZONE Y DISEÑO (MIXTA)	BELCORP SA
170628	3	DELICE POUR LE CORPS L' BEL (MIXTA)	BELCORP SA
170628	3	DÉLICE POUR LE CORPS L' BEL (MIXTA)	BELCORP SA
177791	3	DELICE POUR LES MAINS L' BEL (MIXTA)	BELCORP SA
186476	3	DEPISILK ESIKA (DENOMINATIVA)	BELCORP SA
255536	3	DESAFIANT (DENOMINATIVA)	BELCORP SA
136784	3	DEVOS (DENOMINATIVA)	BELCORP SA
142931	3	DIVINESSE (YDISEÑO) (MIXTA)	BELCORP SA
244510	3	DREAM L' EBEL (DENOMINATIVA)	BELCORP SA
195008	3	DRY EFFECT 48 L' BEL (DENOMINATIVA)	BELCORP SA
260841	3	É (MIXTA)	BELCORP SA
262959	3	ELEMENT ESIKA (DENOMINATIVA)	BELCORP SA
274972	3	EMOTIONS ESIKA (DENOMINATIVA)	BELCORP SA
162314	3	EMOUV (MIXTA)	BELCORP SA
233334	3	ENERGY CY°ZONE (DENOMINATIVA)	BELCORP SA
186484	3	EROS ESIKA (DENOMINATIVA)	BELCORP SA
234234	3	ËSCAPADE SAMOA L'BEL (MIXTA	BELCORP SA
213191	3	ESENS ESIKA PROTEINSCENT COMPLEX (MIXTA)	BELCORP SA
214496	3	ESIKA (DENOMINATIVA)	BELCORP SA
186505	3	ESIKA COLORFIX MAXTIME (DENOMINATIVA)	BELCORP SA
260842	3	ÉSIKA É (MIXTA)	BELCORP SA
158374	3	ESIKA ELANIE (MIXTA)	BELCORP SA
168863	3	ESIKA ENCANTO DE PERLAS (MIXTA)	BELCORP SA
152245	3	ESIKA L'IMAGE (MIXTA)	BELCORP SA
253294	3	ESIKA MIA (MIXTA)	BELCORP SA
234421	3	ESIKA MULTICARE (DENOMINATIVA)	BELCORP SA
245604	3	ESIKA PRIVE HOMME (DENOMINATIVA)	BELCORP SA
236208	3	ESIKA PRO (DENOMINATIVA)	BELCORP SA
188334	3	ESIKA TOTAL SEC (DENOMINATIVA)	BELCORP SA
214676	3	ESIKA, TU Y TU BELLEZA LO PUEDEN TODO (MIXTA)	BELCORP SA
203048	3	ESSENTIAL L'BEL (DENOMINATIVA)	BELCORP SA
184772	3	EXPRESSION ESIKA (MIXTA)	BELCORP SA
164606	3	EXTREME INTENSE L' BEL (MIXTA)	BELCORP SA
258274	3	FEEL CYZONE (MIXTA)	BELCORP SA
192682	3	FEMME L' BEL (MIXTA)	BELCORP SA
241031	3	FEMME MAGNAT ESIKA (MIXTA)	BELCORP SA
186479	3	FIORI ESIKA (DENOMINATIVA)	BELCORP SA
261449	3	FLOREËS ESIKA (DENOMINATIVA)	BELCORP SA

PASA A LA PÁGINA SIGUIENTE

VIENE DE LA PÁGINA ANTERIOR

(111) # REG.	(511) CL. INT	(561) MARCA DE FABRICA	(732) TITULAR
236842	3	FORZE CY° ZONE (DENOMINATIVA)	BELCORP SA
186482	3	FORZE ESIKA (DENOMINATIVA)	BELCORP SA
151810	3	FRESHING ESIKA (MIXTA)	BELCORP SA
153628	3	GIRLINK CY °ZONE (DENOMINATIVA)	BELCORP SA
203795	3	GLAM'OR L'BEL (DENOMINATIVA)	BELCORP SA
186497	3	GYRA ESIKA (DENOMINATIVA)	BELCORP SA
151804	3	HAPPY CLUB ESIKA (MIXTA)	BELCORP SA
147865	3	HOMME 033 (DENOMINATIVA)	BELCORP SA
144779	3	I.D. (MIXTA)	BELCORP SA
219351	3	ILUMINAS ESIKA (MIXTA)	BELCORP SA
151807	3	IMAGENES ESIKA (MIXTA)	BELCORP SA
186499	3	IMANEM ESIKA (DENOMINATIVA)	BELCORP SA
265799	3	IMPREVIST L' BEL (DENOMINATIVA)	BELCORP SA
147405	3	IN LOVE CY ZONE (MIXTA)	BELCORP SA
244541	3	IN ME CY°ZONE (DENOMINATIVA)	BELCORP SA
234650	3	INSPIRA ÉSIKA (MIXTA)	BELCORP SA
234396	3	INTENSE L' BEL (DENOMINATIVA)	BELCORP SA
131236	3	ITS YOU (DENOMINATIVA)	BELCORP SA
186539	3	JADISS ESIKA (DENOMINATIVA)	BELCORP SA
186212	3	JUST DIVANITY CY°ZONE (DENOMINATIVA)	BELCORP SA
240464	3	KADIA ESIKA (DENOMINATIVA)	BELCORP SA
186474	3	KALOS BLACK ESIKA (DENOMINATIVA)	BELCORP SA
186527	3	KALOS SPORT ESIKA (DENOMINATIVA)	BELCORP SA
186524	3	KALOS TONIGHT ESIKA (DENOMINATIVA)	BELCORP SA
265800	3	KROMO BLACK ESIKA (DENOMINATIVA)	BELCORP SA
154310	3	L' BEL (MIXTA)	BELCORP SA
205197	3	L' BEL (MIXTA)	BELCORP SA
154310	3	L' BEL (MIXTA)	BELCORP SA
249600	3	L' BEL BOTANOLOGY (MIXTA)	BELCORP SA
190006	3	L' BEL DERMO CLARITÉ (DENOMINATIVA)	BELCORP SA
249582	3	L' BEL IRRESISTIBLE (MIXTA)	BELCORP SA
273952	3	L' BEL L' (MIXTA)	BELCORP SA
198980	3	L' BEL LEDERM (MIXTA)	BELCORP SA
238056	3	L' BEL LUMISCENT (DENOMINATIVA)	BELCORP SA
171016	3	L' BEL PORE SPECIALISTE (DENOMINATIVA)	BELCORP SA
237234	3	L' BEL PRIVÀT (DENOMINATIVA)	BELCORP SA
237968	3	L' BEL SEDUISCENT (DENOMINATIVA)	BELCORP SA
214133	3	LA PASSION BY L'BEL (DENOMINATIVA)	BELCORP SA
169440	3	LASH POWER CY° (MIXTA)	BELCORP SA
172163	3	L'BEL CONCENTRE TOTAL (MIXTA)	BELCORP SA
253292	3	LE TEMPO L' BEL (MIXTA)	BELCORP SA
258238	3	L'ECLAT L'BEL (DENOMINATIVA)	BELCORP SA
235806	3	L'GRAND PARFUM L' BEL (DENOMINATIVA)	BELCORP SA
129133	3	LIASSON (DENOMINATIVA)	BELCORP SA
239811	3	LIBERTÂGE (DENOMINATIVA)	BELCORP SA
173154	3	LIGNE EXPERTE L' BEL (MIXTA)	BELCORP SA
215028	3	MAGNAT ESIKA (MIXTA)	BELCORP SA
201352	3	MAX ESIKA (MIXTA)	BELCORP SA
196825	3	MEN+ CY°ZONE (MIXTA)	BELCORP SA
271262	3	MI TIENDA ONLINE ESIKA L'BEL CYZONE (MIXTA)	BELCORP SA
151455	3	MINI CHICS (MIXTA)	BELCORP SA
189897	3	MISS SEXY CY° ZONE (MIXTA)	BELCORP SA
140704	3	MITHYKA (DENOMINATIVA)	BELCORP SA
186538	3	MOMENTOS ESIKA (DENOMINATIVA)	BELCORP SA
261179	3	MON L' BEL (DENOMINATIVA)	BELCORP SA
261178	3	MOTION ESIKA (DENOMINATIVA)	BELCORP SA
186537	3	M-PROFILE ESIKA (DENOMINATIVA)	BELCORP SA
151882	3	MULTICREM ESIKA (DENOMINATIVA)	BELCORP SA
273321	3	MY MOMENT CYZONE (DENOMINATIVA)	BELCORP SA
140494	3	NARANJA SO CRAZY CY° ZONE Y DISEÑO (MIXTA)	BELCORP SA
189098	3	NATURAL CARE ESIKA (DENOMINATIVA)	BELCORP SA
188182	3	NATURE SPLASH ESIKA (DENOMINATIVA)	BELCORP SA
247805	3	NEW CODE L' BEL (DENOMINATIVA)	BELCORP SA
140878	3	NITRO CY°ZONE Y DISEÑO (MIXTA)	BELCORP SA
214137	3	NOIR DE NUIT L'BEL (DENOMINATIVA)	BELCORP SA
204159	3	O' CLOCK CY° (MIXTA)	BELCORP SA
245476	3	O' ZEAN ESIKA (DENOMINATIVA)	BELCORP SA
258822	3	OXYGEN SUPREME ESIKA (DENOMINATIVA)	BELCORP SA
185448	3	PARADISO SO COOL CY°ZONE Y DISEÑO (MIXTA)	BELCORP SA
235802	3	PARADISSO ESIKA (DENOMINATIVA)	BELCORP SA
140515	3	PERA IN LOVE CY ZONE Y DISEÑO (MIXTA)	BELCORP SA
232705	3	PERFECT BLOCK ESIKA (DENOMINATIVA)	BELCORP SA
186533	3	PERFECT SUN ESIKA (DENOMINATIVA)	BELCORP SA
202968	3	PERFORMANCE L'BEL (DENOMINATIVA)	BELCORP SA
270540	3	PINK POMELO CYZONE (DENOMINATIVA)	BELCORP SA
217981	3	PLASSERE ESIKA (MIXTA)	BELCORP SA
143138	3	PRINTS CY ZONE Y DISEÑO (MIXTA)	BELCORP SA
273812	3	PROCESO ESSENTTECH (MIXTA)	BELCORP SA
186834	3	PULSO ESIKA (DENOMINATIVA)	BELCORP SA
192606	3	PURA ESSÊNCIA L' BEL (MIXTA)	BELCORP SA
272679	3	PURE CYZONE (DENOMINATIVA)	BELCORP SA
246532	3	RADIANCE ESIKA (DENOMINATIVA)	BELCORP SA
151636	3	RED INTENSE ESIKA (MIXTA)	BELCORP SA
146084	3	REVE SENSUELLE (MIXTA)	BELCORP SA
256534	3	REVOLUTION ESIKA (DENOMINATIVA)	BELCORP SA
269285	3	RITUALEZA ESIKA (DENOMINATIVA)	BELCORP SA
186529	3	ROMANZI ESIKA (DENOMINATIVA)	BELCORP SA
270684	3	ROSE D'AMELIE L'BEL (MIXTA)	BELCORP SA
135246	3	SATIN ROUGE (DENOMINATIVA)	BELCORP SA
217915	3	SCORE CY°ZONE (MIXTA)	BELCORP SA
186530	3	SECRET MUSK (DENOMINATIVA)	BELCORP SA

(111) # REG.	(511) CL. INT	(561) MARCA DE FABRICA	(732) TITULAR
151624	3	SEDA & ORO ESIKA (MIXTA)	BELCORP SA
186535	3	SEDA & PERLAS (DENOMINATIVA)	BELCORP SA
255972	3	SELECT MIST L'BEL (DENOMINATIVA)	BELCORP SA
255974	3	SENSE CYZONE (DENOMINATIVA)	BELCORP SA
151865	3	SENSUALLY ROSE ESIKA (MIXTA)	BELCORP SA
186929	3	SHINE PETALS CY°ZONE (DENOMINATIVA)	BELCORP SA
274909	3	SIGNATURE L'BEL (DENOMINATIVA)	BELCORP SA
245757	3	SOLEIL ESIKA (DENOMINATIVA)	BELCORP SA
193647	3	SPECIAL ESIKA (MIXTA)	BELCORP SA
204168	3	SPIRIT CY°ZONE (MIXTA)	BELCORP SA
200812	3	STATE CHIC CY°ZONE (MIXTA)	BELCORP SA
254905	3	STROM CYZONE (DENOMINATIVA)	BELCORP SA
151637	3	STRONG MUSK ESIKA (MIXTA)	BELCORP SA
199799	3	SUMMUM L' BEL (DENOMINATIVA)	BELCORP SA
239247	3	SWEET BLACK (DENOMINATIVA)	BELCORP SA
251649	3	SWEET CHIC CYZONE (DENOMINATIVA)	BELCORP SA
203831	3	TEMP° CY°ZONE (MIXTA)	BELCORP SA
266386	3	THE MAN CYZONE (DENOMINATIVA)	BELCORP SA
244445	3	TIARÉ ÉSIKA (MIXTA)	BELCORP SA
186305	3	TRADITION DU THE L'BEL (DENOMINATIVA)	BELCORP SA
158239	3	TRAX CY°ZONE (MIXTA)	BELCORP SA
186996	3	TRIPLE ACCION MAX ESIKA (MIXTA)	BELCORP SA
245494	3	TROPICAL FANTASY (DENOMINATIVA)	BELCORP SA
219128	3	TRUE CY°ZONE (DENOMINATIVA)	BELCORP SA
272578	3	UNO ESIKA (DENOMINATIVA)	BELCORP SA
194634	3	UPA ESIKA (DENOMINATIVA)	BELCORP SA
168140	3	UV DEDENSE 365 L'BEL (DENOMINATIVA)	BELCORP SA
273417	3	UVA KISS CYZONE (DENOMINATIVA)	BELCORP SA
255965	3	VALENTIA ESIKA (DENOMINATIVA)	BELCORP SA
151625	3	VANILLA ESIKA (MIXTA)	BELCORP SA
186998	3	VANILLA SCENT ESIKA (MIXTA)	BELCORP SA
257494	3	VERA CYZONE (DENOMINATIVA)	BELCORP SA
246536	3	VIBRANZA ESIKA (DENOMINATIVA)	BELCORP SA
151851	3	VITAL ESIKA (MIXTA)	BELCORP SA
263872	3	VIVA CYZONE (DENOMINATIVA)	BELCORP SA
186924	3	VIVENSA ESIKA (DENOMINATIVA)	BELCORP SA
275241	3	VIVIR ESIKA (DENOMINATIVA)	BELCORP SA
140569	3	X-CODE CY° ZONE Y DISEÑO (MIXTA)	BELCORP SA
186914	3	XIANA ESIKA (DENOMINATIVA)	BELCORP SA
173236	3	XPRESS YOUR BODY (MIXTA)	BELCORP SA
140643	3	XPRESS YOUR FACE CY ZONE Y DISEÑO (MIXTA)	BELCORP SA
182229	3	XPRESS YOUR INTIMACY (MIXTA)	BELCORP SA
186573	3	YOU ESIKA (DENOMINATIVA)	BELCORP SA
256713	3	ZA MAK L'BEL (DENOMINATIVA)	BELCORP SA
270534	3	ZEGEL ESIKA (DENOMINATIVA)	BELCORP SA
188839	5	BERIFEN (DENOMINATIVA)	MEPHA SCHWEIZ AG
191193	5	BREXUS (DENOMINATIVA)	LABORATORIO MAGNACHEM INTERNATIONAL, S.R.L.
177995	5	CY° ZONE (MIXTA)	BELCORP SA
186880	5	DERMOVITAL (DENOMINATIVA)	LABORATORIO MAGNACHEM INTERNATIONAL, S.R.L.
120654	5	DOLAC (DENOMINATIVA)	LABORATORIO MAGNACHEM INTERNATIONAL, S.R.L.
223837	5	DOLO-FREE GEN (DENOMINATIVA)	EMPRESAS MYTARA, SRL
187916	5	EFORGLIDE (DENOMINATIVA)	GARY, S.R.L.
177599	5	ESIKA (MIXTA)	BELCORP SA
187027	5	GENIAL (DENOMINATIVA)	LABORATORIO MAGNACHEM INTERNATIONAL, S.R.L.
187557	5	GLUCOPREX (DENOMINATIVA)	LABORATORIO MAGNACHEM INTERNATIONAL, S.R.L.
189664	5	GLUCORIDE (DENOMINATIVA)	LABORATORIO MAGNACHEM INTERNATIONAL, S.R.L.
122721	5	KALIF (DENOMINATIVA)	ADAMA AGAN LTD
190106	5	LACTY-DERM (DENOMINATIVA)	LABORATORIO MAGNACHEM INTERNATIONAL, S.R.L.
122965	5	LEXA (DENOMINATIVA)	LABORATORIO MAGNACHEM INTERNATIONAL, S.R.L.
122960	5	MITRAN (DENOMINATIVA)	LABORATORIO MAGNACHEM INTERNATIONAL, S.R.L.
204655	5	NEOLKRIADEX (DENOMINATIVA)	PSICOFARMA, S.A. DE C.V.
195387	5	NEOLPHARMA FENITRON (DENOMINATIVA)	PSICOFARMA, S.A. DE C.V.
195282	5	NEOLPHARMA LIMBIK (DENOMINATIVA)	PSICOFARMA, S.A. DE C.V.
206306	5	NEOLPHARMA SELECTIVE (DENOMINATIVA)	PSICOFARMA, S.A. DE C.V.
42151	5	OXFORD (DENOMINATIVA)	TOPS PRODUCTS LLC
42154	5	PENDAFLEX (DENOMINATIVA)	TOPS PRODUCTS LLC
192033	5	PREBAL (DENOMINATIVA)	LABORATORIO MAGNACHEM INTERNATIONAL, S.R.L.
122962	5	PREXOR (DENOMINATIVA)	LABORATORIO MAGNACHEM INTERNATIONAL, S.R.L.
32534	5	PROTEINAL (DENOMINATIVA)	LABORATORIO MAGNACHEM INTERNATIONAL, S.R.L.
118533	5	SOPRANO (DENOMINATIVA)	ADAMA IRVITA N.V.
120690	5	TAVUDINA (DENOMINATIVA)	LABORATORIO MAGNACHEM INTERNATIONAL, S.R.L.
122963	5	TRANSIOL RETARD (DENOMINATIVA)	LABORATORIO MAGNACHEM INTERNATIONAL, S.R.L.
193455	5	TRIMOLEP (DENOMINATIVA)	PSICOFARMA, S.A. DE C.V.
188571	5	VALSACOR (DENOMINATIVA)	LABORATORIO MAGNACHEM INTERNATIONAL, S.R.L.
122966	5	XIQUIS (DENOMINATIVA)	LABORATORIO MAGNACHEM INTERNATIONAL, S.R.L.
193950	9	ESIKA (DENOMINATIVA)	BELCORP SA
200018	11	BETALED TECHNOLOGY (MIXTA)	IDEAL INDUSTRIES LIGHTING LLC
248055	11	C LITE (MIXTA)	IDEAL INDUSTRIES LIGHTING LLC
261281	11	CADIANT (DENOMINATIVA)	IDEAL INDUSTRIES LIGHTING LLC

PASA A LA PÁGINA SIGUIENTE

VIENE DE LA PÁGINA ANTERIOR

(111) # REG.	(511) CL. INT	(561) MARCA DE FABRICA	(732) TITULAR
248056	11	C-LITE (MIXTA)	IDEAL INDUSTRIES LIGHTING LLC
187383	11	ESSENTIA (DENOMINATIVA)	IDEAL INDUSTRIES LIGHTING LLC
232796	11	ESSENTIA (DENOMINATIVA)	IDEAL INDUSTRIES LIGHTING LLC
261198	11	NOCTURA (DENOMINATIVA)	IDEAL INDUSTRIES LIGHTING LLC
261041	11	TRAVEYO (DENOMINATIVA)	IDEAL INDUSTRIES LIGHTING LLC
242992	12	CROSSPRO (MIXTA)	SHANDONG JINYU CO., LTD
242993	12	GALLOPRO (MIXTA)	SHANDONG JINYU CO., LTD
154668	14	CY ° ZONE (MIXTA)	BELCORP SA
183666	14	ESIKA (MIXTA)	BELCORP SA
82090	14	FINART (DENOMINATIVA)	BELCORP SA
137633	14	FINART (MIXTA)	BELCORP SA
152226	14	JOIA ESIKA (MIXTA)	BELCORP SA
188204	16	CREE BELCORP (MIXTA)	BELCORP SA
140295	16	CY ZONE (Y DISEÑO) (MIXTA)	BELCORP SA
183697	16	ESIKA (MIXTA)	BELCORP SA
188157	16	GANA! BELCORP (MIXTA)	BELCORP SA
153610	16	L' BEL (MIXTA)	BELCORP SA
271165	16	R U IN (DENOMINATIVA)	KRISTINA DJORDJEVIC
160246	18	CY° ZONE (MIXTA)	BELCORP SA
173746	18	L' BEL (DENOMINATIVA)	BELCORP SA
192222	18	ÈSIKA (DENOMINATIVA)	BELCORP SA
43263	19	ACCROPODE (DENOMINATIVA)	ARTELIA
160243	25	CY° ZONE (MIXTA)	BELCORP SA
201905	25	CY°MARINE BY CY°ZONE (DENOMINATIVA)	BELCORP SA
184056	25	CY°ZONE CY°SUGAR (DENOMINATIVA)	BELCORP SA
186300	25	ESIKA (MIXTA)	BELCORP SA
230102	25	GOLD TOE (DENOMINATIVA)	GILDAN ACTIVEWEAR SRL
187194	25	L'BEL (DENOMINATIVA)	BELCORP SA
201965	29	BOLAS DE ORO (DENOMINATIVA)	CIBAO MEAT PRODUCTS, INC.
206486	29	CAMI SALAMI (DENOMINATIVA)	CIBAO MEAT PRODUCTS, INC.
199540	29	CAMPESINO (DENOMINATIVA)	CIBAO MEAT PRODUCTS, INC.
82139	29	DON FILO (DENOMINATIVA)	CIBAO MEAT PRODUCTS, INC.
204903	29	LORENZO (DENOMINATIVA)	CIBAO MEAT PRODUCTS, INC.
240059	29	PAVOLAMI (DENOMINATIVA)	CIBAO MEAT PRODUCTS, INC.
211675	29	SALAMI DEL PUEBLO CAMPESINO (DENOMINATIVA)	CIBAO MEAT PRODUCTS, INC.
128385	29	SALAPEÑO (DENOMINATIVA)	CIBAO MEAT PRODUCTS, INC.
200467	29	SALARENQUE (DENOMINATIVA)	CIBAO MEAT PRODUCTS, INC.
199539	29	TRIBORO (DENOMINATIVA)	CIBAO MEAT PRODUCTS, INC.
211148	30	CHOCOLATE FORTEZA (DENOMINATIVA)	VERDE PARAISO S.R.L.
269905	30	DON RUFINO ESTATE COFFEE (MIXTA)	AMBIENTAZA, SRL
114310	33	HACIENDA MONASTERIO Y DISEÑO (MIXTA)	BODEGAS HACIENDA MONASTERIO, S.A.
176942	33	REBELLE (DENOMINATIVA)	DULONG-CALVET SAS
122018	33	SKYY (DENOMINATIVA)	CAMPARI AMERICA LLC
278161	35	APA CORPORATION (DENOMINATIVA)	APA CORPORATION
132785	35	BELCENTER Y DISEÑO (MIXTA)	BELCORP SA
178201	35	BELCORP (MIXTA)	BELCORP SA
169439	35	L'BEL (MIXTA)	BELCORP SA
245623	35	MAKRO (MIXTA)	ORKAM HOLDING B.V.
202795	35	SOCIAS EMPRESARIAS BELCORP (MIXTA)	BELCORP SA
188516	36	PEGADITO (MIXTA)	PEGADITO EL SALVADOR, S.A. DE C.V.
176449	38	CY° (MIXTA)	BELCORP SA
176446	38	CY°ZONE (MIXTA)	BELCORP SA
139857	39	INTERCRUISES Y DISEÑO (MIXTA)	TUI HOLDING SPAIN, S.L.U.
128090	41	BELCENTER (DENOMINATIVA)	BELCORP SA
176172	41	CY° (MIXTA)	BELCORP SA
176398	41	CY°ZONE (MIXTA)	BELCORP SA
252689	41	CYZONE NO LIMITS (DENOMINATIVA)	BELCORP SA
166110	41	FUNDACION BELCORP MUJERES TRANSFORMANDO SU FUTURO (MIXTA)	BELCORP SA
153436	41	L' BEL (MIXTA)	BELCORP SA
213102	41	QUIERETE (DENOMINATIVA)	BELCORP SA
128092	42	BELCENTER (DENOMINATIVA)	BELCORP SA
221086	42	KARMAGY (DENOMINATIVA)	CLOUD ATLAS CORP
234712	43	LA TAGLIATELLA (DENOMINATIVA)	AMREST HOLDINGS, SE
154014	44	L' BEL (MIXTA)	BELCORP SA
103758	29, 30	SUITY (DENOMINATIVA)	INTERFOODS DOMINICANA, L.C.
233983	29, 30, 31	SAVOY (DENOMINATIVA)	CIBAO MEAT PRODUCTS, INC.
200718	29, 30, 31	VERMEX (DENOMINATIVA)	CIBAO MEAT PRODUCTS, INC.
104350	3, 6	ACEROLIT (DENOMINATIVA)	TRADEWINDS INTERNATIONAL CORPORATION, N.V.
104351	3, 6	ALUCAPA (DENOMINATIVA)	TRADEWINDS INTERNATIONAL CORPORATION, N.V.
104720	3, 6	CINDU (DENOMINATIVA)	TRADEWINDS INTERNATIONAL CORPORATION, N.V.
104356	3, 6	CINDU EL TECHO DE REPUBLICA DOMINICANA (DENOMINATIVA)	TRADEWINDS INTERNATIONAL CORPORATION, N.V.
104354	3, 6	CINDU Y DISEÑO (MIXTA)	TRADEWINDS INTERNATIONAL CORPORATION, N.V.
104355	3, 6	CINDULIT (DENOMINATIVA)	TRADEWINDS INTERNATIONAL CORPORATION, N.V.
104353	3, 6	UNICAPA (DENOMINATIVA)	TRADEWINDS INTERNATIONAL CORPORATION, N.V.
104352	3, 6	CINDUTOP (DENOMINATIVA)	TRADEWINDS INTERNATIONAL CORPORATION, N.V.
107146	3, 6, 16	COVERIB (DENOMINATIVA)	TRADEWINDS INTERNATIONAL CORPORATION, N.V.
148180	39, 43	INTERCRUISES SHORESIDE & PORT SERVICES (MIXTA)	HOTELBEDS SPAIN, S.L.U.
173057	7, 12	LOVOL (MIXTA)	WEICHAI LOVOL HEAVY INDUSTRY CO., LTD
173050	7, 12	LOVOL (MIXTA)	WEICHAI LOVOL HEAVY INDUSTRY CO., LTD
251046	7, 12	MASOTTI (MIXTA)	ELVIS BURGOS RODRIGUEZ
274655	9, 35, 41	THE VOICE DOMINICANA (MIXTA)	ITV STUDIOS NETHERLANDS CONTENT B.V.

CAMBIO DE DIRECCION

MARCAS DE FABRICA

(111) # REG.	(511) CLASE INTL	(561) MARCA DE FABRICA	(732) TITULAR	(732) NUEVA DIRECCION
183582	3	DIABION (DENOMINATIVA)	P & G HEALTH GERMANY GMBH	Sulzbacher Str. 40, 65824 Schwalbach AM Taunus, Alemania.
188839	5	BERIFEN (DENOMINATIVA)	MEPHA SCHWEIZ AG	Kirschgartenstrasse 14 CH-4051 Basel Suiza.
24631	5	CEBION (DENOMINATIVA)	P & G HEALTH GERMANY GMBH	Sulzbacher Str. 40, 65824 Schwalbach AM Taunus, Alemania.
137272	5	CEBION (MIXTA)	P & G HEALTH GERMANY GMBH	Sulzbacher Str. 40, 65824 Schwalbach AM Taunus, Alemania.
177992	5	CEBION (MIXTA)	P & G HEALTH GERMANY GMBH	Sulzbacher Str. 40, 65824 Schwalbach AM Taunus, Alemania.
142892	5	CEBION LIGHT FRESA (MIXTA)	P & G HEALTH GERMANY GMBH	Sulzbacher Str. 40, 65824 Schwalbach AM Taunus, Alemania.
142893	5	CEBION LIGHT NARANJA (MIXTA)	P & G HEALTH GERMANY GMBH	Sulzbacher Str. 40, 65824 Schwalbach AM Taunus, Alemania.
98370	5	DAYS (DENOMINATIVA)	P & G HEALTH GERMANY GMBH	Sulzbacher Str. 40, 65824 Schwalbach AM Taunus, Alemania.
115782	5	DEXA-NEUROBION (DENOMINATIVA)	P & G HEALTH GERMANY GMBH	Sulzbacher Str. 40, 65824 Schwalbach AM Taunus, Alemania.
129368	5	DIABION (DENOMINATIVA)	P & G HEALTH GERMANY GMBH	Sulzbacher Str. 40, 65824 Schwalbach AM Taunus, Alemania.
141953	5	DISEñO DE CARITA SONRIENTE (MIXTA)	P & G HEALTH GERMANY GMBH	Sulzbacher Str. 40, 65824 Schwalbach AM Taunus, Alemania.
115783	5	DOLO-NEUROBION (DENOMINATIVA)	P & G HEALTH GERMANY GMBH	Sulzbacher Str. 40, 65824 Schwalbach AM Taunus, Alemania.
143077	5	EMPAQUE CEBION MINIS-LOGO (MIXTA)	P & G HEALTH GERMANY GMBH	Sulzbacher Str. 40, 65824 Schwalbach AM Taunus, Alemania.
95101	5	FEMIBION (DENOMINATIVA)	P & G HEALTH GERMANY GMBH	Sulzbacher Str. 40, 65824 Schwalbach AM Taunus, Alemania.
202146	5	FIGURATIVA	P & G HEALTH GERMANY GMBH	Sulzbacher Str. 40, 65824 Schwalbach AM Taunus, Alemania.
199327	5	FLORALYTE (DENOMINATIVA)	P & G HEALTH GERMANY GMBH	Sulzbacher Str. 40, 65824 Schwalbach AM Taunus, Alemania.
170995	5	GAVINDOL (DENOMINATIVA)	P & G HEALTH GERMANY GMBH	Sulzbacher Str. 40, 65824 Schwalbach AM Taunus, Alemania.
191172	5	GLUCOSHOT (DENOMINATIVA)	P & G HEALTH GERMANY GMBH	Sulzbacher Str. 40, 65824 Schwalbach AM Taunus, Alemania.
122317	5	HIPERTENE (DENOMINATIVA)	MITSUBISHI TANABE PHARMA CORPORATION	3-2-10, Dosho-Machi, Chuo-Ku, Osaka 541-8505 Japan
45280	5	KIADON (DENOMINATIVA)	P & G HEALTH GERMANY GMBH	Sulzbacher Str. 40, 65824 Schwalbach AM Taunus, Alemania.
133429	5	MULTIBIONTA (DENOMINATIVA)	P & G HEALTH GERMANY GMBH	Sulzbacher Str. 40, 65824 Schwalbach AM Taunus, Alemania.
194379	5	NASIVIN (DENOMINATIVA)	P & G HEALTH GERMANY GMBH	Sulzbacher Str. 40, 65824 Schwalbach AM Taunus, Alemania.
134942	5	NEUROGABIN (DENOMINATIVA)	P & G HEALTH GERMANY GMBH	Sulzbacher Str. 40, 65824 Schwalbach AM Taunus, Alemania.
45281	5	OSTEOGEN (DENOMINATIVA)	P & G HEALTH GERMANY GMBH	Sulzbacher Str. 40, 65824 Schwalbach AM Taunus, Alemania.
187702	5	SAL DE PICOT (DENOMINATIVA)	RB HEALTH MEXICO, S.A. DE C.V.	Av. Ejército Nacional 769, piso 5, Corporativo Miyana, Col. Ampliación Granada, ZC 11520, Cuidad de México, México.
207132	5	SAL DE UVAS PICOT (DENOMINATIVA)	RB HEALTH MEXICO, S.A. DE C.V.	Av. Ejercito Nacional 769- Piso 5, Corporativo Miyana Col. Ampliacion Granada, ZC 11520, Cuidad de México, México.
188593	5	SMARTMEAL (DENOMINATIVA)	NATURE'S SUNSHINE PRODUCTS, INC.	2901 W. Bluegrass Blvd., Suite 100. Lehi, Utah 84043 United States of America.
100328	5	SYMBION (DENOMINATIVA)	P & G HEALTH GERMANY GMBH	Sulzbacher Str. 40, 65824 Schwalbach AM Taunus, Alemania..
10101	5	TEMPRA (DENOMINATIVA)	RB HEALTH MEXICO, S.A. DE C.V.	Av. Ejército Nacional 769, piso 5, Corporativo Miyana, Col. Ampliación Granada, ZC 11520, Cuidad de México, México.
188368	5	TERAGRAN ADC (DENOMINATIVA)	RB HEALTH MEXICO, S.A. DE C.V.	Av. Ejército Nacional 769, piso 5, Corporativo Miyana, Col. Ampliación Granada, ZC 11520, Cuidad de México, México.
187694	5	TERAGRAN B (DENOMINATIVA)	RB HEALTH MEXICO, S.A. DE C.V.	Av. Ejército Nacional 769, piso 5, Corporativo Miyana, Col. Ampliación Granada, ZC 11520, Cuidad de México, México.
187693	5	TERAGRAN M ADVANCED (DENOMINATIVA)	RB HEALTH MEXICO, S.A. DE C.V.	Av. Ejército Nacional 769, piso 5, Corporativo Miyana, Col. Ampliación Granada, ZC 11520, Cuidad de México, Méexico.

PASA A LA PÁGINA SIGUIENTE

VIENE DE LA PÁGINA ANTERIOR

(111) # REG.	(511) CLASE INTL	(561) MARCA DE FABRICA	(732) TITULAR	(732) NUEVA DIRECCION
202164	5	TRIBION HARMONIS (DENOMINATIVA)	P & G HEALTH GERMANY GMBH	Sulzbacher Str. 40, 65824 Schwalbach AM Taunus, Alemania.
220163	5	VIVERA (DENOMINATIVA)	P & G HEALTH GERMANY GMBH	Sulzbacher Str. 40, 65824 Schwalbach AM Taunus, Alemania.
4621	12	LINCOLN (DENOMINATIVA)	FORD MOTO COMPANY	One American Road, Michigan, United States of America.
50508	16	SOLO (DENOMINATIVA)	SOLO CUP OPERATING CORPORATION	500 Hogsback Road, Mason, Michigan 48854, Estados Unidos de América.
111346	18	VISCofAN (DENOMINATIVA)	VISCofAN, S.A.	Calle Berroa, 15-4, 31192 Tajonar (Navarra), España.
120421	20	CALIFORNIA CLOSETS (DENOMINATIVA)	CALIFORNIA CLOSET COMPANY, INC.	2043 W. Lone Cactus Drive, Phoenix, Arizona 85027, United State of America.
50520	20	SOLO (DENOMINATIVA)	SOLO CUP OPERATING CORPORATION	500 Hogsback Road, Mason, Michigan 48854, Estados Unidos de América.
136534	25	DKNY (DENOMINATIVA)	GABRIELLE STUDIO, INC.	512 Seventh Avenue, New York, New York 10018, United States of America.
176942	33	REBELLE (DENOMINATIVA)	DULONG-CALVET, S.A.S.	1925 Route De Coudannes, 33720 Landiras, Francia.
122018	33	SKYY (DENOMINATIVA)	CAMPARI AMERICA LLC	1255 Battery Street, Suite 300, San Francisco, CA 94111, Estados Unidos de América.
122018	33	SKYY (DENOMINATIVA)	CAMPARI AMERICA LLC	1114 Avenue of The Americas, 19th Floor, New York, 10036 NY, Estados Unidos de América.
188516	36	PEGADITO (MIXTA)	PEGADITO EL SALVADOR, S.A. DE C.V.	Séptima Calle Poniente Bis, Colonia Escalon, Numero Quinientos Treinta y Uno (No.531), San Salvador, El Salvador.
188286	43	APPLEBEE 'S (DENOMINATIVA)	APPLEBEE 'S INTERNACIONAL, INC.	450 N Brand Blvd., 7th Floor, Glendale, California 91203.
21827	1, 5	ILIADIN (DENOMINATIVA)	P & G HEALTH GERMANY GMBH	Sulzbacher Str. 40, 65824 Schwalbach AM Taunus, Alemania.
90300	1, 5, 10	BION (DENOMINATIVA)	P & G HEALTH GERMANY GMBH	Sulzbacher Str. 40, 65824 Schwalbach AM Taunus, Alemania.
19764	24, 27	CANNON (MIXTA)	OFFICIAL PILLOWTEX LLC	1450 Broadway, 3rd Floor, Ne York, New York, 10018, United States of America.
10505	32, 33	PASTIS 51 (DENOMINATIVA)	PERNOD RICARD, SA	12 Place Des Etats-Unis, 75016 Paris, Francia.
193621	5, 10	DC DOBLE CAMARA (MIXTA)	P & G HEALTH GERMANY GMBH	Sulzbacher Str. 40, 65824 Schwalbach AM Taunus, Alemania.
184827	5, 29, 30	DISEÑO CIRCULAR (MIXTA)	P & G HEALTH GERMANY GMBH	Sulzbacher Str. 40, 65824 Schwalbach AM Taunus, Alemania.
184828	5, 29, 30	MULTIBIONTA (MIXTA)	P & G HEALTH GERMANY GMBH	Sulzbacher Str. 40, 65824 Schwalbach AM Taunus, Alemania.
200968	5, 41, 44	VITAMIN BENEFIT (MIXTA)	P & G HEALTH GERMANY GMBH	Sulzbacher Str. 40, 65824 Schwalbach AM Taunus, Alemania.

CAMBIO DE DIRECCION

NOMBRES COMERCIALES

(111). # REG	(561) NOMBRE COMERCIAL	(732) TITULAR	(732) NUEVA DIRECCION
621137	FARMACIA SURIEL MORALES	GRICEL EMILIA MORALES DIAZ	Calle Baitoa, Santiago, paraje Los Ciruelos, #96, Baitoa, Santiago, Rep. Dom.
490491	LABORATORIOS RAPIDOS PROXIMA GENERACION	MARTHA DEL CARMEN DEL ROSARIO MARTINEZ	Plaza Wilmar, Carretera Mella, Kilómetro 7 1/2, 107, El Brisal, Santo Dominigo, República Dominicana.

RENOVACIONES

NOMBRES COMERCIALES

# REG. (111)	(561) NOMBRE COMERCIAL	(510) ACTIVIDAD	(732) TITULAR
315461	ACADEMIA ARTISTICA DOMINICANA DOTES	SIN FINES DE LUCRO QUE SE DEDICARA EN RESCATAR VALORES MUSICALES.	JOSE DELGADO TEJADA
309725	AGRICOLA SANTO DOMINGO	VENTA DE PRODUCTOS AGRICOLAS.	ALBERTO FRANCISCO DE LOS SANTOS MARTINEZ
310218	AGRICOLA SIDER	VENTA DE PRODUCTOS AGRICOLAS.	SIDER DIAZ VIDAL
313844	AGROVETERINARIA ESPINAL	COMERCIALIZACION DE MEDICAMENTOS.	JOSE PAULINO ESPINAL ESPINAL
315016	ASOCIACION DE GANADEROS DE MONTELLANO, AGM	AYUDAR AL SECTOR GANADERO DE MONTELLANO EN LAS ÁREAS DE CAPACITACIÓN Y TECNOLOGÍA.	OSMAR APOLINAR VENTURA MERCADO
317241	ASOCIACION DOMINICAN DE REHABILITACION, FILIAL DE SANTIAGO - ADR - STGO	PROMOCION.	ASOCIACION DOMINICANA DE REHABILITACION INC.
131910	ASOCIACIÓN NACIONAL DE PRODUCTORES DE GANADO DE CARNE (ASOCARNE)	DESARROLLO, PRODUCCIÓN Y CRÍA DE GANADO, CARNE, EN LA REPÚBLICA DOMINICANA.	JULIO DE BERAS DE LA CRUZ
308533	BANCO MULTIPLE BELLBANK	ENTIDAD DE INTERMEDIACION FINANCIERA.	BANCO DE AHORRO Y CREDITO BELLBANK, S. A.
309049	BELLBANK	ENTIDAD DE INTERMEDIACION FINANCIERA.	BANCO DE AHORRO Y CREDITO BELLBANK, S. A.
308002	BUSTER SERVICES GROUP	FUMIGACION DE CONTROL DE PLAGAS.	JOSE EUGENIO VILLANUEVA MERA / ANGEL DARIO ESTEVEZ FERNANDEZ
314241	CENTRO ALTERNATIVO EXPERIMENTAL DEL SORDO CAES	REHABILITACION Y CAPACITACION DE PERSONAS.	ANNERIS LIDABEL MONTILA ROA
323286	CENTRO DE GASTROENTEROLOGIA ENDOSCOPICA AVANZADA, CEGASTRO	BRINDAR LOS SERVICIOS DE GASTROENTEROLOGIA EN GENERAL.	NARCISO ANTONIO VILORIA OLEAGA / ANA YDALINA PICHARDO NUÑEZ / RUTH RODRIGUEZ BUENO
322240	CENTRO DE GASTROENTEROLOGIA ENDOSCOPICA AVANZADA, CEGASTRO	BRINDAR LOS SERVICIOS DE GASTROENTEROLOGIA EN GENERAL.	NARCISO ANTONIO VILORIA OLEAGA / ANA YDALINA PICHARDO NUÑEZ / RUTH RODRIGUEZ BUENO
312368	CENTRO DE SALUD CRISTIANO DOÑA MARTHA	BRINDAR SERVICIOS EN EL AREA DE LA SALUD.	MERCEDES RUIZ DE GONZALEZ
15018	CENTRO HOGAR	VENTA DE MUEBLES Y ELECTRODOMESTICOS	CENTRO HOGAR CXA
130787	CENTRO VACACIONAL EL PALMAR	APARTA-HOTELES, MOTELES.	MARIA MERCEDES PARACHE UREÑA DE FERREIRA
315221	CISAM CENTRO INTEGRAL DE SALUD MAIMON	SERVICIOS MEDICOS EN GENERAL.	LUIS DAVID DE VARGAS SANG / LUCIA HERNANDEZ TAVERA
306477	CLINICA DENTAL DRA. SOBEIDA GONZALEZ	SERVICIOS ODONTOLOGICOS.	JUANA DOBEIDA GONZALEZ CEPEDA
315899	COLEGIO CRISTIANO LUZ DE CRISTO	IMPARTIR DOCENCIA INICIAL Y PRIMER CICLO DE BASICA.	MIGUEL ANTONIO ESPINAL JIMENEZ
311116	COLEGIO HOGAR DE NIÑOS PROF. JOSELYN	IMPARTIR DOCENCIA INICIAL, BASICA Y MEDIA	PETRA PATRICIO CARMONA
305375	COLEGIO MI DIVINA PATRIA	EDUCACION INICIAL, BASICA Y MEDIA	LELIS SANTANA REYES
316808	COMPAÑIA AMERICANA DE LA CONSTRUCCIÓN COAMCO	CONSTRUCCIÓN, SUPERVISIÓN ASESORIA INVERSIONES, EXPORTACIÓN E IMPORTACIÓN DE TODO TIPO DE CONSTRUCCIÓN Y MATERIALES PARA LOS MISMO.	ERNESTO JOSE MEJIA DELGADO / JHONY ALFREDO RAMON JONES LUCIANO / ENRIQUE TEJEDA MONTILLA
127447	CONGREGACION CRISTIANA RIOS DE AGUA VIVA	ORGANIZACION RELIGIOSA	CONGREGACION CRISTIANA RIOS DE AGUA VIVA
316480	CONSEJO INTERNACIONAL PARA LA PROMOCION DE LA LIBERTAD Y EL DESARROLLO HUMANO SOSTENIBLE. PROLIDER	DEFENDER EL EJERCICIO DE LA LIBERTAD INDIVIDUAL.	JOSE IGNACIO GUTIERREZ PITA
314313	CREDITRAJE	PRESTAMOS PERSONALES	HENRY ANTONIO ESTEVEZ ESTEVES / DORILA MERCEDES CONTRERAS UREÑA
306758	D & H SERVICIOS DE MECANICA EN GENERAL	BRINDAR SERVICIOS DE REPARACION Y PINTURA DE VEHICULOS.	JACQUELINE HERNANDEZ
137769	DEL ORBE Y ASOCIADOS	ASUNTOS JURIDICOS EN GENERAL.	ROLANDO DEL ORBE POLANCO
320429	DISTRIBUIDORA FARMACEUTICA NUÑEZ NUÑEZ	DISTRIBUCION Y VENTA DE MEDICAMENTOS	DISTRIBUIDORA FARMACEUTICA NUÑEZ NUÑEZ SRL
314933	DOMINITRANS	REPRESENTAR LINEAS Y AGENCIAS DE TRANSPORTE	DOMINITRANS, E.I.R.L.
307357	ELEMENTOS CONSTRUCTIVOS- ELEMCO	CONSTRUCCIÓN EN GENERAL.	GERMAN JOEL MARTINEZ GERONIMO
312490	ESPINAL GROUP	DISEÑO, SUPERVISION Y CONSTRUCCIÓN DE OBRAS CIVILES.	MIGUEL JOSE ESPINAL HERRERA
307567	FAITH RENT-A-CAR	SERVICIOS DE RENTA DE TODO TIPO DE VEHÍCULOS DE MOTOR.	ENMANUEL EDUARDO JAQUEZ CASTRO
315071	FARMACIA NUESTRA SEÑORA DEL SOCORRO	IMPORTACIÓN Y COMERCIALIZACIÓN DE PRODUCTOS MÉDICOS, COSMÉTICOS, DE AROMATERAPIA,	MELANIA ARGENTINA CASTILLO ROMERO
317937	FD FARDISA FARMACOS DIVERSOS	PROMOCION Y COMERCIALIZACION DE MEDICAMENTOS.	RAFAEL ELIGIO BAEZ LOPEZ
315617	FIDUCIARIA UNIVERSAL	INCURSION DE LA COMPAÑIA EN EL NEGOCIO DE FIDEICOMISO.	SEGUROS UNIVERSAL, S.A.
305243	FUNDACION DE DESARROLLO INTEGRAL COMUNITARIA FE Y ESPERANZA FUNDICOMFE	SERVIR COMO ORGANIZACION GESTORA DE PROYECTOS Y PROPUESTAS PARA EL DESARROLLO DE LA COMUNIDAD	RUBEN DARIO RODRIGUEZ VICIOSO.
308182	FUNDACION FACES DOMINICANA	PROPORCIONAR ATENCION Y PROTECCION A LA MUJER	FARY ESTHER DE LEON PORTES
312417	FUNDACION ILUMINARE	ORGANIZACION SIN FINES DE LUCRO.	CLAUDIA MARIA BRENES GARDEN
312329	FUNDACION OZAMA RD VERDE FOMAVE	EDUCACION PARA LA PROTECCION DEL MEDIO AMBIENTE	CARLOS PERKING S TORRES JIEMENEZ
313410	FUNDACION PRIMERO JUSTICIA FPJ	ORGANIZACION SIN FINES DE LUCRO.	MIGUEL ALBERTO SURUN HERNANDEZ
319565	FUNDACION TROPIGAS NATURAL	CONSERVACION Y PRESERVACION DEL MEDIO AMBIENTE.	TROPIGAS DOMINICANA, S.A.
310479	GANA Y COBRA DE UNA VEZ (LEMA COMERCIAL)	JUEGOS DE AZAR. ASOCIADO AL NOMBRE: LOTO REAL DEL CIBAO, REG. NO. 220966	LOTO REAL DEL CIBAO C. POR A.

PASA A LA PÁGINA SIGUIENTE

# REG. (111)	(561) NOMBRE COMERCIAL	(510) ACTIVIDAD	(732) TITULAR
309632	GM, GRAM MATORAL	ELABORACION Y VENTA DE ABONO ORGANICO.	MARIA LUISA SANCHEZ GONZALEZ
130342	GOEL	ADMINISTRACION EN GENERAL.	JUAN FCO. PUELLO HERRERA
314295	GRUPO BORNES	VENTA Y DISTRIBUCION DE COMBUSTIBLES.	RICARDO EMILIO NESRALA DAWAHRA / JOAQUIN NABIJ BORRELLY KHOURY
307922	GRUPO DRIMAX	PRODUCCION TELEVISIVA.	SALVADOR MAYOBANEX HOLGUIN ESPINAL
313416	IGLESIA EVANGELICA TBA	ACTIVIDADES RELIGIOSAS, PRESICACION DE LA PALABRA DE DIOS.	AMAURI ANTONIO ORTEGA ALMANZAR
310790	INESA, INVERSIONES & NEGOCIOS	IMPORTACION, FABRICACION Y DISTRIBUCION DE COSMETICOS.	INVERSIONES & NEGOCIOS, S.A.
320761	INMOBILIARIA CARLOS & LORENZO	COMPRA-VENTA DE INMUEBLES; ADMINISTRACIÓN DE PROPIEDADES INMOBILIARIAS, PROMOVER, CREAR, E INVERTIR EN TODA CLASE DE EMPRESAS COMERCIALES, INDUSTRIALES Y GANADERAS.	CIA INMOBILIARIA CARLOS & LORENZO, S.A.
310357	INSTALACIONES DE INGENIERIA Y SERVICIOS, ININSE	ESTUDIO, PLANIFICACION Y MANTENIMIENTO DE PROYECTOS DE INGENIERIA CIVIL	MAYKER ALKENDER MEJIA CASTILLO / YUNEYDY BIENVENIDO MARTINEZ MEDINA
308283	INTUIT4	ANALISIS, DISEÑO, DESARROLLO, IMPLEMENTACION Y EJECUCION DE MARCAS	FRANCISCO ALEJANDRO LEBREAULT ACEVEDO
313600	INVERSIONES MARTINEZ ROSARIO	REALIZAR PRESTAMOS A PEQUEÑOS COMERCIANTES	FRANCISCO ALBERTO MARTINEZ ROSARIO
306967	JOGAR CONSTRUCCIONES	TRABAJOS PROPIOS DE UNA EMPRESA.	JOHNEL GARCIA PAULA
314670	JUEGA AHORA Y COBRA AHORITA (LEMA COMERCIAL)	VENTA DE LOTERÍA, JUEGOS DE AZAR. ASOCIADO AL NOMBRE: BANCA REAL, REG. NO. 275064	JUAN AMABLE GUZMAN CASTRO
306757	LA TETERA	VENTA DE TÉ Y ARTÍCULOS DE TE.	SHEILA ALEXANDRA DIAZ DE LOS SANTOS
315531	LABORATORIO CLINICO AMADITA P. DE GONZALEZ	EMPRESA DEDICADA A REALIZAR ESTUDIOS CLINICOS.	LABORATORIO CLINICO AMADITA P. DE GONZALEZ, SRL
315273	LABORATORIO DE CITOLOGIA, PATOLOGIA E INMUNOHISTOQUIMICA, CITOPAT	SERVICIOS DE LABORATORIOS.	CRISTINA EMILIA CASTELLANOS DIAZ/ MARLENE ESTHER CABRERA CABALLERO/ CHRISTINA ELIZABETH MELLA GROH
320024	LO MEJOR DE MAIMON (LEMA COMERCIAL)	EXPENDIO DE MARISCO ASOCIADO AL NOMBRE COMERCIAL RESTAURANT CASTILLO DEL CARIBE REG. NO. 316042	FREDY DE JESUS RIVAS TAVARES
320609	LUTERFARMA	IMPORTACIÓN, VENTA, COMPRA, DISTRIBUCIÓN AL POR MAYOR Y DETALLE DE MEDICAMENTOS, BISUTERÍAS, JUGUETES, PERFUMERÍA,COSMÉTICOS, ARTÍCULOS DE PIEL.	LUTERFARMA, S.R.L.
308383	MAC CONSTRUCCION GROUP	CONSTRUCCION Y DESARROLLO DE PROYECTOS E INGENIERIA	MARIO JULIO MARTINEZ READ
315871	MAKINGMAS PUBLICIDAD	OFRECER EL SERVICIO DE IMPRESIONES GRAFICAS.	RONNY TEJADA VERAS
313025	MAS MEGA AUTO SOUND	SERVICIOS DE IMPORTACION.	JOEL DARIO UYOA RAMOS
315656	MINISTERIO DE IGLESIA EVANGELICA JEHOVA DIOS PROVEERA MINIGLEPRO	SIN FINES DE LUCRO ENTIDAD QUE SE DEDICARA A PREDICAR.	RAFAEL HERNANDEZ SANCHEZ
316926	MINISTERIO DE IGLESIAS PENTECOSTALES PRECIOSA FUENTE SANADORA, PFS	ENTIDAD SIN FINES DE LUCRO, PREDICAR LA PALABRA Y AYUDA A LA COMUNIDAD.	TITO SANCHEZ JIMENEZ
315449	MULTILEGAL	ASUNTOS JURIDICOS EN GENERAL.	VIVIAN CABRAL CARRASCO
139723	NEUMOLOGOS ASOCIADOS DEL CIBAO	SERVICIOS MEDICOS DE NEUMOLOGIA	BENJAMIN HERNANDEZ PANDELO
130540	NEW SYSTEM INSTITUTE	ENSEÑANZA DE IDIOMAS Y COMPUTADORAS.	JUAN ALVENIO ROSARIO GONZALE
304949	ORGANIZACION FORMACION CUIDADANA O.F.C.	ORGANIZACION SIN FINES DE LUCRO.	LUCIANO HOMERO VASQUEZ RIVEROS
315366	ORGANIZACION TERPEL REPUBLICA DOMINICANA	REALIZAR LA OPERACION DE LAS FACILIDADES AEROPORTUARIA	ORGANIZACION TERPEL, S.A.
325878	PAULANER DOMINICANA	COMERCIALIZACION DE ARTICULOS Y PRODUCTOS DE CONSUMO MASIVO.	VIOLA FRANCOIS
321568	PERFECT CLEAN NAM	SERVICIOS DE LIMPIEZA.	NEFRI ADOLFO MUÑOZ CABRERA
318400	POPULAR BANK	SEGUROS, NEGOCIOS FINANCIEROS.	BANCO POPULAR DOMINICANO, C. POR A.
313392	PRIME PEST CONTROL	SERVICIOS DE FUMIGACIÓN, CONTROL DE PLAGAS Y OTROS SERVICIOS TÉCNICOS.	FRANKLYN GRULLON BATISTA
315294	PRODUCTO AZUL	VENTA EN GENERAL DE PRODUCTOS PARA KIMPIEZA DE PISCINA	MANUEL CAAMAÑO GARCIA
319607	PROMACOM	VIGILANCIA Y SEGURIDAD PRIVADA	PROTECCION MARITIMA COMERCIAL P & D ASOCIADOS, SRL
322339	PRONOKAL RD	COMPRA, VENTA, ADQUISICION, ELABORACION Y SUPLEMENTOS ALIMENTICIOS.	PRONOKAL HEALTH GROUP, SOCIEDAD LIMITADA
134893	RADIO CADENA HISPANOAMERICANA	COMPAÑIA DE EMISORAS.	RADIO CADENA HISPANOAMERICANA, S.A.
316042	RESTAURANT CASTILLO DEL CARIBE	EXPENDIÓ DE MARISCO.	FREDY DE JESUS RIVAS TAVARES
313428	SABANA IGLESIA CARGO EXPRESS	TRANSPORTE DE CARGA NACIONAL E INTERNACIONAL.	TERESITA SALOME FERREIRA BATISTA
315287	SEGURIDAD MARITIMA HAINA	SEGURIDAD A CUALQUIER BUQUE MERCANTIL	CARLOS MANUEL FRIAS DE LA ROSA
316030	SERVICIOS PROFESIONALES MR. SUSANA	PROVEER SERVICIOS DE CONSULTORIA ACADEMICA.	JOSE MIGUEL SUSANA NUÑEZ
133145	TALLERES DE RECONSTRUCCION DE MOTORES ALEXIS	RECONSTRUCCIÓN DE MOTORES DE VEHÍCULOS EN GENERAL.	TALLERES DE RECONSTRUCCION DE MOTORES ALEXIS
35434	TELECASA MAIMON	SERVICIOS DE TELEVISION POR CABLE.	TELECASA MAIMON, S.A.
35433	TELECASA PIEDRA BLANCA	SERVICIO DE TELEVISION POR CABLE.	TELECASA PIEDRA BLANCA, S.A.
318254	THE LEARNING STATION VJM	CENTRO DE APRENDIZAJE.	VIRGINIA JIMENEZ MARTINEZ
316925	TIN TIN EXPRESS (DENOMINATIVA)	TRANSPORTE TERRESTRE DE PERSONAS.	FRANCISCO JUAN RAMON REYES CASTILLO
310927	TU SUERTE ESTA EN LA TARDE (LEMA COMERCIAL)	JUEGOS DE AZAR. ASOCIADO AL NOMBRE COMERCIAL LOTO REAL DEL CIBAO, REG. NUM. 220966	LOTO REAL DEL CIBAO, C. POR A.
72007	UTIHOTEL V & H	VENTA DE UTILES Y EQUIPOS PARA HOTELES	UTIHOTEL V & H
320084	VALERIA CASA DE NOVIAS VIP	ALQUILERES Y VENTAS DE TRAJES DE NOVIAS.	VALERIA BRUNILDA DEL CARMEN GOMEZ PERALTA

CAMBIO DE TITULAR

NOMBRES COMERCIALES

# REG. (111)	(561) NOMBRE COMERCIAL	(510) ACTIVIDAD	(732) TITULAR
318215	ALMACENES EDWARD	COMPRA Y VENTA DE PRODUCTOS ALIMENTICIOS	GLADIS HUNGRIA RODRIGUEZ PEREZ DE PEREZ
629161	AYBAR GROUP DEVELOPMENT	SERVICIOS DE INGENIERIA	LUIS EDUARDO AYBAR MEDRANO
594000	BLUE DIAMOND	SERVICIO DE LAVADO DE VEHICULOS.	BLUE DIAMOND S.R.L.
601737	BRISAS DEL ANCLON	TENEDORA INMUEBLES, INVERSIONES INMOBILIARIAS.	GEORGIA GUILLERMINA DEL ROSARIO DE LA ROCHA
608008	CAMILUS CORPORATION	ADMINISTRACION Y TENENCIA DE BIENES INMUEBLES.	CEASAR ARTURO FERNANDEZ GARCIA
333757	CENTRO ESPECIALIZADO MUNDO BUCAL CEMB	CLINICA DENTAL	CENTRO ESPECIALIZADO MUNDO BUCAL CEMB, SRL
15018	CENTRO HOGAR	VENTA DE MUEBLES Y ELECTRODOMESTICOS	CENTRO HOGAR, S.R.L.
337122	CENTRO PAGAN DE ODONTOLOGIA ESPECIALIZADA	SERVICIOS ODONTOLOGICOS EN GENERAL.	NANCY JOYNA CELESTE PAGAN MENDEZ
211331	CID AUTOS	COMPRA, VENTA E IMPORTACION DE TODO TIPO DE VEHICULOS DE MOTOR Y MOTOCICLETAS	SAUL ANTONIO CID MARTÍNEZ
550813	COLEGIO NUBES DE LUZ	ENSEÑANZA EDUCATIVA A NIVEL INICIAL Y BASICA.	ALEXANDER DE JESUS DOMINGUEZ MOSCOSO / ALEXANDRA TORIBIO MARTINEZ
436008	COOPCAMPO, COOPERATIVA DE PRODUCTORES AGROPECUARIOS Y SERVICIOS MULTIPLES DE CUTUPU	ENTIDAD SIN FINES DE LUCRO.	ERNERCIO ANGELES CASTRO
622013	CORPORACION DUCOP	SERVICIOS DE COMERCIALIZACION DE PRODUCTOS DE CONSUMO MASIVO	JAIME JOSE DELGADO SIMONS
314313	CREDITRAJE	PRESTAMOS PERSONALES.	CREDITRAJE
310611	CTC LOGISTICS	TRANSPORTE NACIONAL E INTERNACIONAL DE MERCANCIAS	RUBEN ANTONIO CASTILLO / PORTORREAL
542975	DISTRIBUIDORA CORDILLERAS	VENTA Y DISTRIBUCION DE MEDICAMENTOS	DISTRIBUIDORA CORDILLERAS, S.R.L.
539707	DISTRIBUIDORA GUAYUYO	VENTA Y DISTRIBUCION DE MEDICAMENTOS	DISTRIBUIDORA GUAYUYO, S.R.L.
331223	DKF AUTO SOLUCIONES	REPARACION, DESABOLLADURA, PINTURA, IMPORTACION Y VENTA DE VEHICULOS Y REPUESTOS	AUSTRALIA REYES CAMACHO
474104	EL COMPA RENT A CAR	RENTA DE VEHICULOS	GRABIELA NICOLES PAULINO VIÑAS
473729	EL RONGCHANG DOMINICANA	IMPORTACIÓN, EXPORTACIÓN, VENTA Y DISTRIBUCION DE PRODUCTOS DE AHORRO ENERGETICO, VENTA DE PRODUCTOS DE TECNOLOGÍA LED Y SOLAR, ASESORIA, SOPORTE TECNICO E INSTALACION DE PRODUCTOS DE AHORRO ENERGÉTICO.	LEYDEN KEREN RODRÍGUEZ BARRIOLA
604620	ENCUENTRO BEACH BUNGALOW	ESTABLECIMIENTO, DESARROLLO, EXPLOTACIÓN, ADMINISTRACIÓN Y OPERACIÓN DE CUALQUIER FORMA DE NEGOCIO PARA ALOJAMIENTO Y RECREACIÓN DEL TURISTA, TALES COMO HOTELES, BARES, RESTAURANTES, CLUBES Y CUALQUIERA OTROS ESTABLECIMIENTO DE LOS PREVISTOS.	INVERSIONES TARANCOM, S.R.L.
606116	ENCUENTRO BEACH BUNGALOWS	ESTABLECIMIENTO, DESARROLLO, EXPLOTACIÓN, ADMINISTRACIÓN Y OPERACIÓN DE PROYECTO TURÍSTICO PARA ALOJAMIENTO DE TURISTA INCLUYENDO HOTELES, VILLAS, CASAS, APARTAMENTOS Y BUNGALOWS, CON CAPACIDAD PARA CONSTRUIR, ARRENDAR Y ADQUIRIR TODA CLASE DE BIENES INMUEBLES.	INVERSIONES TARANCOM, S.R.L.

PASA A LA PÁGINA SIGUIENTE

VIENE DE LA PÁGINA ANTERIOR

# REG. (111)	(561) NOMBRE COMERCIAL	(510) ACTIVIDAD	(732) TITULAR
604682	ENCUENTRO BEACH VILLAGE	ESTABLECIMIENTO, DESARROLLO, EXPLOTACIÓN, ADMINISTRACIÓN Y OPERACIÓN DE CUALQUIER FORMA DE NEGOCIO PARA ALOJAMIENTO Y RECREACIÓN DEL TURISTA, TALES COMO HOTELES, BARES, RESTAURANTES, CLUBES Y CUALQUIERA OTROS ESTABLECIMIENTO DE LOS PREVISTOS, EDIFICACIONES, VIVIENDAS, INSTALACIONES, FACILIDADES RECREACIONALES Y TODA CLASE DE INMUEBLES PROPIOS PARA LAS ACTIVIDADES DESCRITAS PARA COADYUDAR EL FOMENTO DEL TURISMO.	INVERSIONES TARANCOM, S.R.L.
628058	FALCO LATINOAMERICA	IMPORTACION Y VENTA DE PRODUCTOS FARMACEUTICOS	FALCO LATINOAMERICA, SRL
577605	FARMACIA MARIANNY	VENTA DE PRODUCTOS FARMACEUTICOS.	TAMIRA TORRES ROJAS
553144	FARMACIA MEGAN	VENTAS DE MEDICAMENTOS Y AFINES.	EDWARD SAVIÑON FEERERAS
409670	FARMACIA TONYSALUD	COMERCIALIZACION DE PRODUCTOS FARMACÉUTICOS	CRISTOBAL COLLADO DIAZ / MARIEL LEONARDO
224359	FARMACIA WECARE	VENTA DE PRODUCTOS FARMACEUTICOS.	PEDRO JUAN FELIPE PICHARDO MONCION
315617	FIDUCIARIA UNIVERSAL	INCURSION DE LA COMPAÑIA EN EL NEGOCIO DE FIDEICOMISO.	FIDUCIARA UNIVERSAL, S.A.
450905	FRESH FRESH CAFÉ AVAKIAN	PROVEER Y VENDER BEBIDAS Y ALIMENTOS NATURALES DENTRO DE UN CONCEPTO ORIENTADO A RESPETAR LO ORGÁNICO Y A CONTRIBUIR QUE LAS PERSONAS DISFRUTEN DE UNA ALIMENTACIÓN MÁS SALUDABLE.	XIOMARA ALTAGRACIA MENENDEZ DAJER
407935	FRESH JUICE BARS AVAKIAN	PROVEER Y VENDER BEBIDAS Y ALIMENTOS NATURALES DENTRO DE UN CONCEPTO ORIENTADO A RESPETAR LO ORGÁNICO Y A CONSTRIBUIR QUE LA PERSONAS DISFRUTEN DE UNA ALIMENTACIÓN MÁS SALUDABLES.	XIOMARA ALTAGRACIA MENENDEZ DAJER
571890	FUNDACION DELFINES FUDELFINES	ENTIDAD SIN FINES DE LUCRO.	LEONEL MOJICA AYBAR / CANDIDO GUZMAN
610777	GINOVA GROUP CARIBE	COMERCIALIZAR, IMPORTAR, EXPORTAR PRENDAS DE VESTIR.	CINOVA GROUP CARIBE S.R.L.
438799	GRUPO PANDO GLOBAL PARTNERS	CONSULTORIA Y ASESORIA TECNICA.	GRUPO PANDO GLOBAL PARTNERS, S.R.L.
437043	HACIENDA SAMANA BAY. NATURE, HEALTH AND SPORT	ADMINISTRACION Y MANTENIMIENTO DE CONDOMINIOS, GESTION DE PROPIEDADES, DE RENTAS Y RESTAURACION	NEXUS GESTION, S.R.L.
608101	HSB (ROTULO)	IDENTIFICAR UN PROYECTO TURISTICO Y HOTELERO UBICADO EN AL PROVINCIA DE SAMANA	NEXUS GESTION, S.R.L.
94455	INSTITUTO DE MERCADEO FARMACEUTICO (IMERFA)	CENTRO DE CAOACITACION PARA VISITADORES A MEDICOS.	IHANDRA JIMENEZ CUEVAS
342336	INVERSIONES RIO ZULIA	VENTA CONSTRUCCION Y PROMOCION DE BIENES INMOBILIARIO.	HECTOR ANTONIO RAFAEL COROMINAS PEÑA
44240	INVERSIONES TAVAREZ VILLAR	INVERTIR Y ADMINISTRAR EMPRESAS	INVERSIONES TAVAREZ VILLAR, S.R.L.
459064	KASS SMART BUSINESS	VENTA DE ARTICULOS INDUSTRIALES.	KIMBERLYN ALANA DE LA CRUZ
628810	MANLEY CORPORATION	SERVICIOS DE COMERCIALIZACION DE PRODUCTOS DE CONSUMO MASIVO	ANDERSON CABRERA SANTAN / JACKSON CABRERA SANTANA / GAUDY ERNESTO DE JESUS
537716	MAR & AGUAS INMOBILIARIA	ASESORIA Y VENTAS INMOBILIARIA	MAR & AGUAS INMOBILIARIA SRL
423255	MULTINVERSIONES ROMY 77	PRESTAR SERVICIOS DE ELABORACION DE ANTEPROYECTO	OSWAL JOSE RENDON VERA
623243	NIMKOR FROUP	SERVICIOS DE COMERCIALIZACION DE PRODUCTOS DE CONSUMO MASIVO	JAIME JOSE DELGADO SIMONS
573257	PROGRESSUS	SERVICIOS DE ASESORIA LEGAL.	GINA YOKASTA ALTAGRACIA PICHARDO RODRIGUEZ
529231	PUNTO MÉDICO R.E.	SERVICIOS DE SALUD	PUNTO MÉDICO R.E., S.R.L.
628070	RESIL INSTITUTO REGIONAL PSICOEDCATIVO	ATENCIONES PSICOLOGICA	RESIL, INSTITUTO REGIONAL PSICOEDUCATIVO
631294	REYKOR CORPORACION	SERVICIOS DE COMERCIALIZACIÓN, GESTIÓN, PRODUCCIÓN, ELABORACIÓN, ALMACENAMIENTO, CONSIGNACIÓN, TRANSPORTACIÓN, INTERMEDIACIÓN, COMISIÓN, REPRESENTACIÓN, ELABORACIÓN, EMPAQUE, DISTRIBUCIÓN, PROMOCIÓN, COMPRA, VENTA, IMPORTACIÓN, EXPORTACIÓN DE: PRODUCTOS DE CONSUMO MASIVO TALES COMO: ALIMENTOS, FRUTAS, VEGETALES, CARNES.	JAMILE RODRÍGUEZ ORTIZ / FRANK JIMÉNEZ BELEÑO
575583	RIGO'S MEN CAVE	SERVICIOS DE ESTILISMO PROFESIONAL	RIGO'S MEN CAVE, S.R.L.
517927	RJ2L REAL ESTATE FAMILY	ALQUILER DE BIENES IN,OBILIARIO TURISTICO.	RJ2L REAL STATE FAMILY, S.R.L.
526799	SERVICENTRO LA JAVILLA	COMPRA Y VENTA DE COMBUSTIBLE	SERVICENTRO LA JAVILLA, S.R.L.
178919	SIMETRICA CONSULTING	BRINDAR SERVICIOS DE CONSULTORIA A NIVEL EMPRESARIAL.	SIMETRICA CONSULTING S.R.L.
318216	SUPERMERCADO EDWARD	COMPRA Y VENTA DE PRODUCTOS ALIMENTICIOS	EDUARD AUGUSTO RODRIGUEZ PEREZ
616462	TERMINACIÓN SERVICIO Y CONSTRUCCIÓN TERSERCO	PLANIFICACIÓN, REMODELACIÓN, DISEÑO, SUPERVISIÓN, CONSULTORÍA Y CONSTRUCCIÓN DE OBRAS CIVILES EN GENERAL, MOVIMIENTOS DE TIERRAS, ASFALTADO DE CALLES, IMPRIMACIONES; TRANSPORTE Y ALQUILER DE EQUIPOS PESADOS EN GENERAL PARA LA CONSTRUCCIÓN.	TERMINACIÓN SERVICIO Y CONSTRUCCIÓN TERSERCO, S.R.L.
510922	WESTGARE COMPANY	TENENCIA, GESTION Y ADMINISTRACION DE ACCIONES.	OMAR NICOLAS CAMERO ZAMORA

PUBLICACIONES DE SIGNOS DISTINTIVOS
CON ELEMENTOS GRÁFICOS

(540) MARCA: PARFUMS de MARLY 1743 (Mixta)
(511) CLASE: 3
(210) EXP. NO.: 21/26124
(730) SOLICITANTE: Euro Parfums FZE
(220) FECHA SOLICITUD: 6 de mayo de 2021

(540) MARCA: Grindex (Mixta)
(511) CLASE: 5
(210) EXP. NO.: 21/31709
(730) SOLICITANTE: Grindeks, Joint Stock Company
(220) FECHA SOLICITUD: 2 de junio de 2021

(540) MARCA: G D GOLD DREAM (Mixta)
(511) CLASE: 11
(210) EXP. NO.: 21/29008
(730) SOLICITANTE: Jessica Alexandra Dume Pimentel
(220) FECHA SOLICITUD: 8 de junio de 2021

(540) MARCA: (Figurativa)
(511) CLASE: 12
(210) EXP. NO.: 21/23834
(730) SOLICITANTE: Loncin Motor Co., Ltd.
(220) FECHA SOLICITUD: 27 de abril de 2021

(540) MARCA: WOLF (Mixta)
(511) CLASE: 12
(210) EXP. NO.: 21/26386
(730) SOLICITANTE: Auteco Mobility, S.A.S.
(220) FECHA SOLICITUD: 7 de mayo de 2021

(540) MARCA: The Leather Factory by Fabrizio Antoniello (Mixta)
(511) CLASE: 18
(210) EXP. NO.: 21/25204
(730) SOLICITANTE: Comercializadora Campania Sele, S.R.L
(220) FECHA SOLICITUD: 3 de mayo de 2021

(540) MARCA: emotion Ceramics (Mixta)
(511) CLASE: 19
(210) EXP. NO.: 21/29214
(730) SOLICITANTE: Halcón Cerámicas, S.L.
(220) FECHA SOLICITUD: 20 de mayo de 2021

(540) MARCA: FINETOO (Mixta)
(511) CLASE: 25
(210) EXP. NO.: 21/28288
(730) SOLICITANTE: Chugan Electronic Commerce Co., Ltd.
(220) FECHA SOLICITUD: 17 de mayo de 2021

(540) MARCA: HEARTBYLEON (Mixta)
(511) CLASE: 25
(210) EXP. NO.: 21/31930
(730) SOLICITANTE: Juan Miguel León De Los Santos
(220) FECHA SOLICITUD: 4 de junio de 2021

(540) MARCA: KΠQA (Mixta)
(511) CLASE: 25
(210) EXP. NO.: 21/29058
(730) SOLICITANTE: Mabel Paola Antonia Ero Facenda
(220) FECHA SOLICITUD: 19 de mayo de 2021

(540) MARCA: LORD CLUB (Mixta)
(511) CLASE: 25
(210) EXP. NO.: 21/28384
(730) SOLICITANTE: Shem Tov Group, S.A.
(220) FECHA SOLICITUD: 17 de mayo de 2021

(540) MARCA: Trudb 47 Collection (Mixta)
(511) CLASE: 25
(210) EXP. NO.: 21/20654
(730) SOLICITANTE: Melbin Chávez López
(220) FECHA SOLICITUD: 13 de abril de 2021

(540) MARCA: DEJA BREW (Mixta)
(511) CLASE: 30
(210) EXP. NO.: 21/30206
(730) SOLICITANTE: Héctor Rafael Encarnación Ramírez
(220) FECHA SOLICITUD: 26 de mayo de 2021

(540) MARCA: (Figurativa)
(511) CLASE: 31
(210) EXP. NO.: 21/31205
(730) SOLICITANTE: Mars, Incorporated
(220) FECHA SOLICITUD: 31 de mayo de 2021

(540) MARCA: (Figurativa)
(511) CLASE: 33
(210) EXP. NO.: 21/31071
(730) SOLICITANTE: Suntory Holdings Limited
(220) FECHA SOLICITUD: 28 de mayo de 2021

(540) MARCA: GEEK BAR (Mixta)
(511) CLASE: 34
(210) EXP. NO.: 21/30351
(730) SOLICITANTE: Shenzhen Geekvape Technology Co., Ltd.
(220) FECHA SOLICITUD: 26 de mayo de 2021

PASA A LA PÁGINA SIGUIENTE

VIENE DE LA PÁGINA ANTERIOR

(540) MARCA: (Tridimensional)
(511) CLASE: 34
(210) EXP. NO.: 21/31182
(730) SOLICITANTE: Flamagas, S.A.
(220) FECHA SOLICITUD: 31 de mayo de 2021

(540) MARCA: Majalis HOOKAH TOBACCO (Mixta)
(511) CLASE: 34
(210) EXP. NO.: 21/17894
(730) SOLICITANTE: Al-A'mer Tobacco Industry & Trade Co.
(220) FECHA SOLICITUD: 29 de marzo de 2021

(540) MARCA: (Figurativa)
(511) CLASE: 35
(210) EXP. NO.: 21/22397
(730) SOLICITANTE: Beijing Dajia Internet Information Technology Co., Ltd.
(220) FECHA SOLICITUD: 20 de abril de 2021

(540) MARCA: C cosmos (Mixta)
(511) CLASE: 35
(210) EXP. NO.: 21/18544
(730) SOLICITANTE: Cosmos Corporation
(220) FECHA SOLICITUD: 5 de abril de 2021

(540) MARCA: OLYMPO Coffee Brand (Mixta)
(511) CLASE: 35
(210) EXP. NO.: 21/29458
(730) SOLICITANTE: Carlos Enrique Mirabal Cruz / Moisés Selman Ramia
(220) FECHA SOLICITUD: 21 de mayo de 2021

(540) MARCA: (Figurativa)
(511) CLASE: 36
(210) EXP. NO.: 21/22398
(730) SOLICITANTE: Beijing Dajia Internet Information Technology CO., LTD.
(220) FECHA SOLICITUD: 20 de abril de 2021

(540) MARCA: (Figurativa)
(511) CLASE: 38
(210) EXP. NO.: 21/22399
(730) SOLICITANTE: Beijing Dajia Internet Information Technology Co., Ltd.
(220) FECHA SOLICITUD: 20 de abril de 2021

(540) MARCA: (Figurativa)
(511) CLASE: 41
(210) EXP. NO.: 21/22400
(730) SOLICITANTE: Beijing Dajia Internet Information Technology Co., Ltd.
(220) FECHA SOLICITUD: 20 de abril de 2021

(540) MARCA: (Figurativa)
(511) CLASE: 42
(210) EXP. NO.: 21/22401
(730) SOLICITANTE: Beijing Dajia Internet Information Technology Co., Ltd.
(220) FECHA SOLICITUD: 20 de abril de 2021

(540) MARCA: GRUPO OH-BEJA (Mixta)
(511) CLASE: 42
(210) EXP. NO.: 21/16501
(730) SOLICITANTE: Bianca Almonte / Eduardo Javier Boehme Irizarry
(220) FECHA SOLICITUD: 23 de marzo de 2021

(540) MARCA: Somos Ecoístas We Are Ecocentric (Mixta)
(511) CLASE: 42
(210) EXP. NO.: 21/31069
(730) SOLICITANTE: Levantur, S.A.
(220) FECHA SOLICITUD: 28 de mayo de 2021

(540) MARCA: Cheffy (Mixta)
(511) CLASE: 43
(210) EXP. NO.: 21/29105
(730) SOLICITANTE: Edgar Alexis Avendaño Sánchez
(220) FECHA SOLICITUD: 20 de mayo de 2021

(540) MARCA: KARAYA (Mixta)
(511) CLASE: 44
(210) EXP. NO.: 21/25423
(730) SOLICITANTE: José Cristóbal Cepeda Mercado
(220) FECHA SOLICITUD: 4 de mayo de 2021

(540) MARCA: (Figurativa)
(511) CLASE: 45
(210) EXP. NO.: 21/22402
(730) SOLICITANTE: Beijing Dajia Internet Information Technology Co., Ltd
(220) FECHA SOLICITUD: 20 de abril de 2021

(540) MARCA: (Figurativa)
(511) CLASE: 16, 25, 44
(210) EXP. NO.: 21/31444
(730) SOLICITANTE: Balclin Santana Pereyra
(220) FECHA SOLICITUD: 1 de junio de 2021

(540) MARCA: SHUNBO (Mixta)
(511) CLASE: 18, 25
(210) EXP. NO.: 21/22357
(730) SOLICITANTE: Inversiones Couhins, S.R.L.
(220) FECHA SOLICITUD: 20 de abril de 2021

(540) MARCA: Eliza Mercedez (Mixta)
(511) CLASE: 3, 14, 24, 25
(210) EXP. NO.: 21/15318
(730) SOLICITANTE: Santa Zorrilla Sarmiento
(220) FECHA SOLICITUD: 18 de marzo de 2021

(540) MARCA: tle TOTAL LIFE ESSENTIALS (Mixta)
(511) CLASE: 3, 21
(210) EXP. NO.: 21/17655
(730) SOLICITANTE: Total Life Changes, LLC
(220) FECHA SOLICITUD: 29 de marzo de 2021

(540) MARCA: maiko (Mixta)
(511) CLASE: 3, 21, 26
(210) EXP. NO.: 21/32953
(730) SOLICITANTE: Inmobiliaria Bacares, S.R.L.
(220) FECHA SOLICITUD: 9 de junio de 2021

(540) MARCA: (Figurativa)
(511) CLASE: 3, 8, 9, 25
(210) EXP. NO.: 21/24131
(730) SOLICITANTE: Manscaped, LLC
(220) FECHA SOLICITUD: 28 de abril de 2021

(540) MARCA: Scotia puntos (Mixta)
(511) CLASE: 35, 36
(210) EXP. NO.: 21/32273
(730) SOLICITANTE: The Bank of Nova Scotia
(220) FECHA SOLICITUD: 7 de junio de 2021

(540) MARCA: Scotia puntos (Mixta)
(511) CLASE: 35, 36
(210) EXP. NO.: 21/32274
(730) SOLICITANTE: The Bank of Nova Scotia
(220) FECHA SOLICITUD: 7 de junio de 2021

(540) MARCA: UhLaLust (Mixta)
(511) CLASE: 5, 10
(210) EXP. NO.: 21/11652
(730) SOLICITANTE: Biz-Dev Holdings, S.R.L.
(220) FECHA SOLICITUD: 9 de junio de 2021

(540) MARCA: MTI (Mixta)
(511) CLASE: 9, 11
(210) EXP. NO.: 21/28643
(730) SOLICITANTE: MEDINA´S TRADE IMPORT MTI, S.R.L.
(220) FECHA SOLICITUD: 18 de mayo de 2021

(540) MARCA: (Figurativa)
(511) CLASE: 9, 25, 28, 38, 41
(210) EXP. NO.: 21/31490
(730) SOLICITANTE: Peloton Interactive, Inc
(220) FECHA SOLICITUD: 1 de junio de 2021

(540) MARCA: prime (Mixta)
(511) CLASE: 9, 35, 36, 39
(210) EXP. NO.: 21/26431
(730) SOLICITANTE: Amazon Technologies, Inc.
(220) FECHA SOLICITUD: 7 de mayo de 2021

(540) MARCA: Rall-e ventas (Mixta)
(511) CLASE: 9, 35, 36, 39
(210) EXP. NO.: 20/808
(730) SOLICITANTE: Colombina, S.A.
(220) FECHA SOLICITUD: 8 de enero de 2020

(540) MARCA: INDUS PAINT (Mixta)
(511) CLASE: 2
(210) EXP. NO.: 21/32893
(730) SOLICITANTE: Bryan Enmanuel Medrano Ortiz
(220) FECHA SOLICITUD: 9 de junio de 2021

(540) MARCA: Pinturas Tim (Mixta)
(511) CLASE: 2
(210) EXP. NO.: 21/25750
(730) SOLICITANTE: Pinturas Rouss y Más, S.R.L.
(220) FECHA SOLICITUD: 5 de mayo de 2021

(540) MARCA: Alaya Natural (Mixta)
(511) CLASE: 3
(210) EXP. NO.: 21/29287
(730) SOLICITANTE: Rosario Almonte de Jesús
(220) FECHA SOLICITUD: 20 de mayo de 2021

(540) MARCA: AURIG (Mixta)
(511) CLASE: 3
(210) EXP. NO.: 21/29843
(730) SOLICITANTE: Jessenia Quiterio Taveras
(220) FECHA SOLICITUD: 24 de mayo de 2021

(540) MARCA: BEAUTÉ CAÏMiTE (Mixta)
(511) CLASE: 3
(210) EXP. NO.: 21/16044
(730) SOLICITANTE: Lorenssa Charles
(220) FECHA SOLICITUD: 31 de mayo de 2021

(540) MARCA: CLARITY HAIR REALZA TU BELLEZA NATURAL (Mixta)
(511) CLASE: 3
(210) EXP. NO.: 21/22616
(730) SOLICITANTE: Claridania Altagracia Polonia de Santos
(220) FECHA SOLICITUD: 1 de junio de 2021

(540) MARCA: Cocoa BUTTER By Cinthia (Mixta)
(511) CLASE: 3
(210) EXP. NO.: 21/31509
(730) SOLICITANTE: Cinthia Virginia Sánchez Ureña
(220) FECHA SOLICITUD: 1 de junio de 2021

(540) MARCA: ESSENTIAL BEARD (Mixta)
(511) CLASE: 3
(210) EXP. NO.: 21/31142
(730) SOLICITANTE: Gustavo Adolfo Franco Comprés
(220) FECHA SOLICITUD: 31 de mayo de 2021

(540) MARCA: FOM MAGIQUE ORGANICE (Mixta)
(511) CLASE: 3
(210) EXP. NO.: 21/30883
(730) SOLICITANTE: Ashley Grismel Encarnación Flores / Valentina Flores De La Cruz
(220) FECHA SOLICITUD: 28 de mayo de 2021

(540) MARCA: GLAM Cosmetics RRR (Mixta)
(511) CLASE: 3
(210) EXP. NO.: 21/23588
(730) SOLICITANTE: Rosanny Valentina Rodríguez Robles
(220) FECHA SOLICITUD: 26 de abril de 2021

(540) MARCA: Glow Skin by: Elizabeth Severino (Mixta)
(511) CLASE: 3
(210) EXP. NO.: 21/27071
(730) SOLICITANTE: María Elizabeth Severino
(220) FECHA SOLICITUD: 11 de mayo de 2021

(540) MARCA: INDCASA GREEN CHEMICALS (Mixta)
(511) CLASE: 3
(210) EXP. NO.: 20/6533
(730) SOLICITANTE: Juan Carlos Feliz Mateo
(220) FECHA SOLICITUD: 13 de febrero de 2020

(540) MARCA: ISLAND PRO CLEANING SERVICES (Mixta)
(511) CLASE: 3
(210) EXP. NO.: 21/30398
(730) SOLICITANTE: Gustavo Enrique Turull Mayol
(220) FECHA SOLICITUD: 26 de mayo de 2021

PASA A LA PÁGINA SIGUIENTE

VIENE DE LA PÁGINA ANTERIOR

(540) MARCA: ISNELDA NUTRIS (Mixta)
(511) CLASE: 3
(210) EXP. NO.: 21/30764
(730) SOLICITANTE: Sandra Isabel Cruz Gómez / Juana Verenice Reyes Liriano
(220) FECHA SOLICITUD: 28 de mayo de 2021

(540) MARCA: KAI professional (Mixta)
(511) CLASE: 3
(210) EXP. NO.: 21/20715
(730) SOLICITANTE: María Victoria Castro Lora
(220) FECHA SOLICITUD: 13 de abril de 2021

(540) MARCA: LP Liha Pretty (Mixta)
(511) CLASE: 3
(210) EXP. NO.: 21/32115
(730) SOLICITANTE: Milka Jocabed Veras Tejada
(220) FECHA SOLICITUD: 4 de junio de 2021

(540) MARCA: LQQD SEDA DE ORO (Mixta)
(511) CLASE: 3
(210) EXP. NO.: 21/18368
(730) SOLICITANTE: Marcel Cuba Carrera
(220) FECHA SOLICITUD: 31 de marzo de 2021

(540) MARCA: MAXY LOOK (Mixta)
(511) CLASE: 3
(210) EXP. NO.: 21/29695
(730) SOLICITANTE: Julio César Peña Sánchez
(220) FECHA SOLICITUD: 24 de mayo de 2021

(540) MARCA: Mer's Natural Products (Mixta)
(511) CLASE: 3
(210) EXP. NO.: 21/32424
(730) SOLICITANTE: Smerlin Manuela Bidó Mateo / Merari Mateo Mateo de Bidó
(220) FECHA SOLICITUD: 8 de junio de 2021

(540) MARCA: Morganic (Mixta)
(511) CLASE: 3
(210) EXP. NO.: 21/32484
(730) SOLICITANTE: Stephany Rocio Rodríguez Pérez
(220) FECHA SOLICITUD: 8 de junio de 2021

(540) MARCA: OXIKEY (Mixta)
(511) CLASE: 3
(210) EXP. NO.: 20/5110
(730) SOLICITANTE: Laboratorios Key, S.R.L.
(220) FECHA SOLICITUD: 5 de febrero de 2020

(540) MARCA: PARFUMS de MARLY (Mixta)
(511) CLASE: 3
(210) EXP. NO.: 21/26125
(730) SOLICITANTE: Euro Parfums FZE
(220) FECHA SOLICITUD: 6 de mayo de 2021

(540) MARCA: Productos Orgánicos BLASTROSS Organic (Mixta)
(511) CLASE: 3
(210) EXP. NO.: 20/44383
(730) SOLICITANTE: Johanna Rosari Calcaño Soto
(220) FECHA SOLICITUD: 15 de abril de 2021

(540) MARCA: Trends Now By Penseur Group (Mixta)
(511) CLASE: 3
(210) EXP. NO.: 21/29066
(730) SOLICITANTE: Penseur Kreativa Group, S.R.L.
(220) FECHA SOLICITUD: 19 de mayo de 2021

(540) MARCA: Acetaminofén forte MK (Mixta)
(511) CLASE: 5
(210) EXP. NO.: 21/26940
(730) SOLICITANTE: Tecnoquímicas, S.A.
(220) FECHA SOLICITUD: 11 de mayo de 2021

(540) MARCA: Acetaminofen MK (Mixta)
(511) CLASE: 5
(210) EXP. NO.: 21/24659
(730) SOLICITANTE: Tecnoquímicas, S.A.
(220) FECHA SOLICITUD: 30 de abril de 2021

(540) MARCA: Acetaminofén MK (Mixta)
(511) CLASE: 5
(210) EXP. NO.: 21/26939
(730) SOLICITANTE: Tecnoquímicas, S.A.
(220) FECHA SOLICITUD: 11 de mayo de 2021

(540) MARCA: BF Bestenfelden (Mixta)
(511) CLASE: 5
(210) EXP. NO.: 21/31963
(730) SOLICITANTE: Bestenfelden Dominicana, S.R.L.
(220) FECHA SOLICITUD: 4 de junio de 2021

(540) MARCA: bns nutritional (Mixta)
(511) CLASE: 5
(210) EXP. NO.: 21/30945
(730) SOLICITANTE: Bariatric and Nutritional Supports, S.A.S.
(220) FECHA SOLICITUD: 28 de mayo de 2021

(540) MARCA: CALGIDERM By Burcor (Mixta)
(511) CLASE: 5
(210) EXP. NO.: 21/29263
(730) SOLICITANTE: Burcor Medcare Solutions, S.R.L.
(220) FECHA SOLICITUD: 7 de junio de 2021

(540) MARCA: Durafex Forte (Mixta)
(511) CLASE: 5
(210) EXP. NO.: 21/26937
(730) SOLICITANTE: Tecnoquímicas, S.A.
(220) FECHA SOLICITUD: 11 de mayo de 2021

(540) MARCA: Ibuflash MIGRAN (Mixta)
(511) CLASE: 5
(210) EXP. NO.: 21/26936
(730) SOLICITANTE: Tecnoquímicas, S.A.
(220) FECHA SOLICITUD: 11 de mayo de 2021

(540) MARCA: Vita C + Zinc MK (Mixta)
(511) CLASE: 5
(210) EXP. NO.: 21/28564
(730) SOLICITANTE: Tecnoquímicas, S.A.
(220) FECHA SOLICITUD: 18 de mayo de 2021

(540) MARCA: Vita C + Zinc MK (Mixta)
(511) CLASE: 5
(210) EXP. NO.: 21/28569
(730) SOLICITANTE: Tecnoquímicas, S.A.
(220) FECHA SOLICITUD: 18 de mayo de 2021

(540) MARCA: Vita C + Zinc MK (Mixta)
(511) CLASE: 5
(210) EXP. NO.: 21/28571
(730) SOLICITANTE: Tecnoquímicas, S.A.
(220) FECHA SOLICITUD: 18 de mayo de 2021

(540) MARCA: Vita C + Zinc MK (Mixta)
(511) CLASE: 5
(210) EXP. NO.: 21/28574
(730) SOLICITANTE: Tecnoquímicas, S.A.
(220) FECHA SOLICITUD: 18 de mayo de 2021

(540) MARCA: Vitamina C + Zinc MK (Mixta)
(511) CLASE: 5
(210) EXP. NO.: 21/28577
(730) SOLICITANTE: Tecnoquímicas, S.A.
(220) FECHA SOLICITUD: 18 de mayo de 2021

(540) MARCA: Vitamina C + Zinc MK (Mixta)
(511) CLASE: 5
(210) EXP. NO.: 21/28579
(730) SOLICITANTE: Tecnoquímicas, S.A.
(220) FECHA SOLICITUD: 18 de mayo de 2021

(540) MARCA: Vitamina C + Zinc MK (Mixta)
(511) CLASE: 5
(210) EXP. NO.: 21/28581
(730) SOLICITANTE: Tecnoquímicas, S.A.
(220) FECHA SOLICITUD: 18 de mayo de 2021

(540) MARCA: Vitamina C + Zinc MK (Mixta)
(511) CLASE: 5
(210) EXP. NO.: 21/28582
(730) SOLICITANTE: Tecnoquímicas, S.A.
(220) FECHA SOLICITUD: 18 de mayo de 2021

(540) MARCA: Vitamina C MK (Mixta)
(511) CLASE: 5
(210) EXP. NO.: 21/24658
(730) SOLICITANTE: Tecnoquímicas, S.A.
(220) FECHA SOLICITUD: 30 de abril de 2021

(540) MARCA: G-MÁSTER (Mixta)
(511) CLASE: 7
(210) EXP. NO.: 21/32952
(730) SOLICITANTE: Ginet Lamar Guzmán
(220) FECHA SOLICITUD: 9 de junio de 2021

(540) MARCA: GPA (Mixta)
(511) CLASE: 7
(210) EXP. NO.: 21/30920
(730) SOLICITANTE: Lafayette Zona Libre, S.A.
(220) FECHA SOLICITUD: 28 de mayo de 2021

(540) MARCA: (Figurativa)
(511) CLASE: 9
(210) EXP. NO.: 21/30350
(730) SOLICITANTE: Rafael Abrahan Jiménez Fernández
(220) FECHA SOLICITUD: 26 de mayo de 2021

(540) MARCA: (Figurativa)
(511) CLASE: 9
(210) EXP. NO.: 21/31958
(730) SOLICITANTE: PFIZER, INC.
(220) FECHA SOLICITUD: 4 de junio de 2021

(540) MARCA: GORILLA ULTIMATE Anti-Shock Screen Guard (Mixta)
(511) CLASE: 9
(210) EXP. NO.: 21/29830
(730) SOLICITANTE: Starz Technology International STI, S.R.L.
(220) FECHA SOLICITUD: 24 de mayo de 2021

(540) MARCA: Qualcomm snapdragon sound (Mixta)
(511) CLASE: 9
(210) EXP. NO.: 21/25595
(730) SOLICITANTE: Qualcomm Incorporated
(220) FECHA SOLICITUD: 5 de mayo de 2021

(540) MARCA: SisFaCon Express (Mixta)
(511) CLASE: 9
(210) EXP. NO.: 09/22289
(730) SOLICITANTE: Efren Antonio Hernández González
(220) FECHA SOLICITUD: 17 de septiembre de 2009

(540) MARCA: TRADEKIT (Mixta)
(511) CLASE: 9
(210) EXP. NO.: 21/26838
(730) SOLICITANTE: Inversiones Catelli
(220) FECHA SOLICITUD: 10 de mayo de 2021

(540) MARCA: Diag-Clittex In- vida (Mixta)
(511) CLASE: 10
(210) EXP. NO.: 21/30215
(730) SOLICITANTE: Terelab, S.R.L.
(220) FECHA SOLICITUD: 26 de mayo de 2021

(540) MARCA: DIAG-CLITTEX Gastable (Mixta)
(511) CLASE: 10
(210) EXP. NO.: 21/30217
(730) SOLICITANTE: Terelab, S.R.L.
(220) FECHA SOLICITUD: 26 de mayo de 2021

(540) MARCA: Vaccu-max TUBO PARA MUESTRA (Mixta)
(511) CLASE: 10
(210) EXP. NO.: 21/30485
(730) SOLICITANTE: Terelab, S.R.L.
(220) FECHA SOLICITUD: 27 de mayo de 2021

(540) MARCA: U ULTRA 8A OCHOA (Mixta)
(511) CLASE: 11
(210) EXP. NO.: 21/29248
(730) SOLICITANTE: Ferretería Ochoa, S.A.
(220) FECHA SOLICITUD: 20 de mayo de 2021

PASA A LA PÁGINA SIGUIENTE

VIENE DE LA PÁGINA ANTERIOR

(540) MARCA: volta MOTORBIKES (Mixta)
(511) CLASE: 12
(210) EXP. NO.: 21/26403
(730) SOLICITANTE: Auteco Mobility, S.A.S.
(220) FECHA SOLICITUD: 7 de mayo de 2021

(540) MARCA: (Tridimensional)
(511) CLASE: 14
(210) EXP. NO.: 21/34193
(730) SOLICITANTE: Joarla Caridad Madera
(220) FECHA SOLICITUD: 15 de junio de 2021

(540) MARCA: Joyería Elimar (Mixta)
(511) CLASE: 14
(210) EXP. NO.: 21/24820
(730) SOLICITANTE: Elizabeth Ulloa de Sandoval
(220) FECHA SOLICITUD: 30 de abril de 2021

(540) MARCA: KTL (Mixta)
(511) CLASE: 19
(210) EXP. NO.: 21/26958
(730) SOLICITANTE: Keratile, S.L.
(220) FECHA SOLICITUD: 11 de mayo de 2021

(540) MARCA: Bestway (Mixta)
(511) CLASE: 22
(210) EXP. NO.: 21/30488
(730) SOLICITANTE: Inversiones Domplast S.R.L.
(220) FECHA SOLICITUD: 27 de mayo de 2021

(540) MARCA: (Figurativa)
(511) CLASE: 25
(210) EXP. NO.: 21/24082
(730) SOLICITANTE: Jassel López Sánchez
(220) FECHA SOLICITUD: 28 de abril de 2021

(540) MARCA: CW CARLITOS WEY LA MARCA (Mixta)
(511) CLASE: 25
(210) EXP. NO.: 21/23652
(730) SOLICITANTE: Carlos Napoleón Santana Carela
(220) FECHA SOLICITUD: 26 de abril de 2021

(540) MARCA: GDP - EACH ACTIVE WEAR (Mixta)
(511) CLASE: 25
(210) EXP. NO.: 19/32253
(730) SOLICITANTE: Génesis Edgaryt Durán Piñate
(220) FECHA SOLICITUD: 21 de mayo de 2021

(540) MARCA: Kurbax (Mixta)
(511) CLASE: 25
(210) EXP. NO.: 21/27776
(730) SOLICITANTE: María Solange Casals De La Cruz / Alejandro Ernesto García Luthje
(220) FECHA SOLICITUD: 13 de mayo de 2021

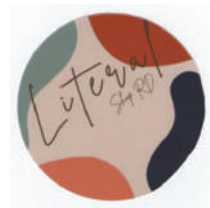

(540) MARCA: Literal Shop RD (Mixta)
(511) CLASE: 25
(210) EXP. NO.: 21/31748
(730) SOLICITANTE: Digna Esmeralda Vásquez Parra
(220) FECHA SOLICITUD: 2 de junio de 2021

(540) MARCA: Maribrit Fashion (Mixta)
(511) CLASE: 25
(210) EXP. NO.: 21/29223
(730) SOLICITANTE: María Altagracia Brito Ruiz
(220) FECHA SOLICITUD: 20 de mayo de 2021

(540) MARCA: PARUN (Mixta)
(511) CLASE: 25
(210) EXP. NO.: 21/25073
(730) SOLICITANTE: Rubén Darío De La Cruz Chireno
(220) FECHA SOLICITUD: 3 de mayo de 2021

(540) MARCA: WANDELSON THE ROCK (Mixta)
(511) CLASE: 25
(210) EXP. NO.: 21/28008
(730) SOLICITANTE: Wandelson Danyelis Mieses Montero
(220) FECHA SOLICITUD: 14 de mayo de 2021

(540) MARCA: RUMBA (Mixta)
(511) CLASE: 28
(210) EXP. NO.: 21/29172
(730) SOLICITANTE: Yovanna Ramona Musa Morales / José Armando Beato Delgado
(220) FECHA SOLICITUD: 20 de mayo de 2021

(540) MARCA: Delisto (Mixta)
(511) CLASE: 29
(210) EXP. NO.: 21/23575
(730) SOLICITANTE: Cañas y Barro, Sociedad Anónima
(220) FECHA SOLICITUD: 26 de abril de 2021

(540) MARCA: El verde de siempre FÍGARO Aceite de Oliva Español (Mixta)
(511) CLASE: 29
(210) EXP. NO.: 21/31928
(730) SOLICITANTE: DEOLEO GLOBAL, S.A.U.
(220) FECHA SOLICITUD: 4 de junio de 2021

(540) MARCA: El verde de siempre FÍGARO Tus Recetas (Mixta)
(511) CLASE: 29
(210) EXP. NO.: 21/31927
(730) SOLICITANTE: DEOLEO GLOBAL, S.A.U.
(220) FECHA SOLICITUD: 2 de junio de 2021

(540) MARCA: LAISLEÑA SARDINAS EN ACEITE (Mixta)
(511) CLASE: 29
(210) EXP. NO.: 21/32632
(730) SOLICITANTE: Mejia Arcala, S.R.L.
(220) FECHA SOLICITUD: 8 de junio de 2021

(540) MARCA: ARROZ Sol (Mixta)
(511) CLASE: 30
(210) EXP. NO.: 21/3300
(730) SOLICITANTE: Arturo Bisonó Toribio, S.R.L.
(220) FECHA SOLICITUD: 22 de enero de 2021

(540) MARCA: CAFÉ FARFÁN (MIXTA)
(511) CLASE: 30
(210) EXP. NO.: 21/35831
(730) SOLICITANTE: Lizzet Céspedes Céspedes
(220) FECHA SOLICITUD: 23 de junio de 2021

(540) MARCA: CHANA MIEL PURA DE OCOA (Mixta)
(511) CLASE: 30
(210) EXP. NO.: 21/22503
(730) SOLICITANTE: Jeimy Marte Germán
(220) FECHA SOLICITUD: 4 de junio de 2021

(540) MARCA: D' Lirepan Repostería & Panadería (Mixta)
(511) CLASE: 30
(210) EXP. NO.: 21/27989
(730) SOLICITANTE: Aleida Flete Liriano / Luis Alberto Liriano Santana
(220) FECHA SOLICITUD: 14 de mayo de 2021

(540) MARCA: Dulzura (Mixta)
(511) CLASE: 30
(210) EXP. NO.: 21/34207
(730) SOLICITANTE: Dulzura Borincana, Inc.
(220) FECHA SOLICITUD: 15 de junio de 2021

(540) MARCA: Honey FAD miel de abejas (Mixta)
(511) CLASE: 30
(210) EXP. NO.: 21/31573
(730) SOLICITANTE: Fernando Arturo Díaz Mella
(220) FECHA SOLICITUD: 2 de junio de 2021

(540) MARCA: JINCA FOODS (Mixta)
(511) CLASE: 30
(210) EXP. NO.: 21/21274
(730) SOLICITANTE: Jinca Foods, S.A.
(220) FECHA SOLICITUD: 15 de abril de 2021

(540) MARCA: ALICAT (Mixta)
(511) CLASE: 31
(210) EXP. NO.: 21/31406
(730) SOLICITANTE: AGRIFEED, S.A.S.
(220) FECHA SOLICITUD: 1 de junio de 2021

(540) MARCA: ALICAT CAT FOOD (Mixta)
(511) CLASE: 31
(210) EXP. NO.: 21/31445
(730) SOLICITANTE: Agrifeed, SAS
(220) FECHA SOLICITUD: 1 de junio de 2021

(540) MARCA: VICCAT (Mixta)
(511) CLASE: 31
(210) EXP. NO.: 21/28864
(730) SOLICITANTE: Concentrados APM, Sociedad Anónima
(220) FECHA SOLICITUD: 19 de mayo de 2021

(540) MARCA: VICDOC (Mixta)
(511) CLASE: 31
(210) EXP. NO.: 21/28863
(730) SOLICITANTE: Concentrados APM, Sociedad Anónima
(220) FECHA SOLICITUD: 19 de mayo de 2021

(540) MARCA: agua ramas vivas (Mixta)
(511) CLASE: 32
(210) EXP. NO.: 21/33363
(730) SOLICITANTE: Joselo Manuel Santana Jiménez
(220) FECHA SOLICITUD: 11 de junio de 2021

(540) MARCA: ABSOLUT (Mixta)
(511) CLASE: 33
(210) EXP. NO.: 21/32613
(730) SOLICITANTE: The Absolut Company Aktiebolag
(220) FECHA SOLICITUD: 8 de junio de 2021

(540) MARCA: DARK MYSTIK (Mixta)
(511) CLASE: 33
(210) EXP. NO.: 21/28995
(730) SOLICITANTE: Juan De Arespacochaga y Fernández De Mazarambroz
(220) FECHA SOLICITUD: 19 de mayo de 2021

(540) MARCA: PRAIRIE ORGANIC GIN (Mixta)
(511) CLASE: 33
(210) EXP. NO.: 21/19927
(730) SOLICITANTE: Phillips Distilling Company
(220) FECHA SOLICITUD: 9 de abril de 2021

(540) MARCA: PRAIRIE ORGANIC VODKA (Mixta)
(511) CLASE: 33
(210) EXP. NO.: 21/19928
(730) SOLICITANTE: Phillips Distilling Company
(220) FECHA SOLICITUD: 9 de abril de 2021

(540) MARCA: SANTA SOFIA (Mixta)
(511) CLASE: 33
(210) EXP. NO.: 21/28994
(730) SOLICITANTE: Juan De Arespacochaga y Fernández De Mazarambroz
(220) FECHA SOLICITUD: 19 de mayo de 2021

(540) MARCA: DON EMILIO CIGARS (Mixta)
(511) CLASE: 34
(210) EXP. NO.: 21/31452
(730) SOLICITANTE: Esmeldin Daniel Reyes Toribio
(220) FECHA SOLICITUD: 1 de junio de 2021

(540) MARCA: DON OTILIO HECHO A MANO RESERVA FAMILIAR (Mixta)
(511) CLASE: 34
(210) EXP. NO.: 21/31868
(730) SOLICITANTE: Luis Heriberto Ovalle Paulino
(220) FECHA SOLICITUD: 28 de mayo de 2021

(540) MARCA: MONTE VIEJO CIGAR (Mixta)
(511) CLASE: 34
(210) EXP. NO.: 16/11836
(730) SOLICITANTE: José Radelkis Pérez Duarte
(220) FECHA SOLICITUD: 8 de abril de 2016

(540) MARCA: DO DOMINICANA UNA REPÚBLICA PARA EL MUNDO (Mixta)
(511) CLASE: 35
(210) EXP. NO.: 21/29176
(730) SOLICITANTE: Ministerio de Turismo
(220) FECHA SOLICITUD: 20 de mayo de 2021

(540) MARCA: DO REPÚBLICA DOMINICANA (Mixta)
(511) CLASE: 35
(210) EXP. NO.: 21/29171
(730) SOLICITANTE: Ministerio de Turismo
(220) FECHA SOLICITUD: 20 de mayo de 2021

PASA A LA PÁGINA SIGUIENTE

VIENE DE LA PÁGINA ANTERIOR

(540) MARCA: DO REPÚBLICA DOMINICANA (Mixta)
(511) CLASE: 35
(210) EXP. NO.: 21/29175
(730) SOLICITANTE: Ministerio de Turismo
(220) FECHA SOLICITUD: 20 de mayo de 2021

(540) MARCA: DOMINICANA UNA REPUBLICA PARA EL MUNDO (Mixta)
(511) CLASE: 35
(210) EXP. NO.: 21/29174
(730) SOLICITANTE: Ministerio de Turismo
(220) FECHA SOLICITUD: 20 de mayo de 2021

(540) MARCA: DOMINICANA UNA REPUBLICA PARA EL MUNDO DO (Mixta)
(511) CLASE: 35
(210) EXP. NO.: 21/29173
(730) SOLICITANTE: Ministerio de Turismo
(220) FECHA SOLICITUD: 20 de mayo de 2021

(540) MARCA: pidetupiezaRD (Mixta)
(511) CLASE: 35
(210) EXP. NO.: 21/21210
(730) SOLICITANTE: Johan Manuel Peña Ramírez / José Carlos Medina Pichardo
(220) FECHA SOLICITUD: 26 de abril de 2021

(540) MARCA: República Dominicana (Mixta)
(511) CLASE: 35
(210) EXP. NO.: 21/29247
(730) SOLICITANTE: Ministerio de Turismo
(220) FECHA SOLICITUD: 20 de mayo de 2021

(540) MARCA: TALIMA VENTURE (Mixta)
(511) CLASE: 35
(210) EXP. NO.: 21/32630
(730) SOLICITANTE: Inmobiliaria Bacares, S.R.L.
(220) FECHA SOLICITUD: 8 de junio de 2021

(540) MARCA: ADN Digital APAP (Mixta)
(511) CLASE: 36
(210) EXP. NO.: 21/31067
(730) SOLICITANTE: Asociación Popular de Ahorros y Préstamos (APAP)
(220) FECHA SOLICITUD: 31 de mayo de 2021

(540) MARCA: kueski (Mixta)
(511) CLASE: 36
(210) EXP. NO.: 21/31181
(730) SOLICITANTE: Kueski, S.A.P.I. de C.V, Sofom, E.N.R.
(220) FECHA SOLICITUD: 31 de mayo de 2021

(540) MARCA: OUTLINES TALK SHOW (Mixta)
(511) CLASE: 38
(210) EXP. NO.: 21/31867
(730) SOLICITANTE: Gabriela Amezquita Abreu
(220) FECHA SOLICITUD: 4 de junio de 2021

(540) MARCA: CAPACITA FORMACIÓN ONLINE (Mixta)
(511) CLASE: 41
(210) EXP. NO.: 21/20074
(730) SOLICITANTE: Wady Raymundo Ramírez Mañón
(220) FECHA SOLICITUD: 12 de abril de 2021

(540) MARCA: Multimedia Global FUNGLODE (Mixta)
(511) CLASE: 41
(210) EXP. NO.: 21/1737
(730) SOLICITANTE: Fundación Global Democracia y Desarrollo (FUNGLODE)
(220) FECHA SOLICITUD: 31 de marzo de 2021

(540) MARCA: RGC 4EVER (Mixta)
(511) CLASE: 41
(210) EXP. NO.: 21/29764
(730) SOLICITANTE: Isaias Santiago Zapata
(220) FECHA SOLICITUD: 24 de mayo de 2021

(540) MARCA: YOMEL DE LO MIO (Mixta)
(511) CLASE: 41
(210) EXP. NO.: 17/40758
(730) SOLICITANTE: Juan Manuel Almengo Díaz
(220) FECHA SOLICITUD: 26 de octubre de 2017

(540) MARCA: BeWell (Mixta)
(511) CLASE: 42
(210) EXP. NO.: 21/29501
(730) SOLICITANTE: Fernando Martín Faneyte Espinal
(220) FECHA SOLICITUD: 21 de mayo de 2021

(540) MARCA: Mindy (Mixta)
(511) CLASE: 42
(210) EXP. NO.: 21/28585
(730) SOLICITANTE: Jhenery Ramírez Sosa / César Armando Pérez Fernández
(220) FECHA SOLICITUD: 25 de mayo de 2021

(540) MARCA: BARRA PAYAN LA ORIGINAL (Mixta)
(511) CLASE: 43
(210) EXP. NO.: 21/21292
(730) SOLICITANTE: Comercial Payan, S.R.L.
(220) FECHA SOLICITUD: 15 de abril de 2021

(540) MARCA: SBG PUNTA CANA (Mixta)
(511) CLASE: 43
(210) EXP. NO.: 21/32780
(730) SOLICITANTE: Costa Marfil, S.A.
(220) FECHA SOLICITUD: 9 de junio de 2021

(540) MARCA: Keralty (Mixta)
(511) CLASE: 44
(210) EXP. NO.: 21/28093
(730) SOLICITANTE: KERALTY, SAS
(220) FECHA SOLICITUD: 14 de mayo de 2021

(540) MARCA: (Figurativa)
(511) CLASE: 45
(210) EXP. NO.: 21/9510
(730) SOLICITANTE: Gilberto José Fiallo Chamah
(220) FECHA SOLICITUD: 24 de marzo de 2021

(540) MARCA: Âme de Coco (Mixta)
(511) CLASE: 1, 29, 30, 31, 32
(210) EXP. NO.: 21/21470
(730) SOLICITANTE: Hackensack Invesments, S.A.S.
(220) FECHA SOLICITUD: 16 de abril de 2021

(540) MARCA: UNA VAINA VERDE (Mixta)
(511) CLASE: 1, 5, 25, 31, 35, 39, 41, 44
(210) EXP. NO.: 21/10761
(730) SOLICITANTE: Saiurys Marcia Bonnet Matos
(220) FECHA SOLICITUD: 26 de febrero de 2021

(540) MARCA: VIAJAR ONLINE TARGET CONSULTORES DE MERCADEO (Mixta)
(511) CLASE: 16, 35, 41
(210) EXP. NO.: 21/5580
(730) SOLICITANTE: Target Consultores de Mercadeo, S.R.L
(220) FECHA SOLICITUD: 3 de febrero de 2021

(540) MARCA: GHALYN (Mixta)
(511) CLASE: 2, 3, 4
(210) EXP. NO.: 20/53212
(730) SOLICITANTE: Agripina Ramírez Sánchez
(220) FECHA SOLICITUD: 23 de diciembre de 2020

(540) MARCA: Ciudad Corazón (Mixta)
(511) CLASE: 29, 30, 32, 43
(210) EXP. NO.: 21/22215
(730) SOLICITANTE: Marino Díaz Vargas
(220) FECHA SOLICITUD: 20 de abril de 2021

(540) MARCA: STRAWBERRY FIELDS. HANDPICKED IN THE DOMINICAN REPUBLIC (Mixta)
(511) CLASE: 29, 31
(210) EXP. NO.: 21/33342
(730) SOLICITANTE: Donald Augusto Herrera Raful
(220) FECHA SOLICITUD: 11 de junio de 2021

(540) MARCA: Belle France CIBON (Mixta)
(511) CLASE: 3, 29, 30, 32, 33
(210) EXP. NO.: 21/29709
(730) SOLICITANTE: Francap Distribution
(220) FECHA SOLICITUD: 24 de mayo de 2021

(540) MARCA: GFA (Mixta)
(511) CLASE: 3, 5
(210) EXP. NO.: 21/25292
(730) SOLICITANTE: Tecnoquímicas, S.A.
(220) FECHA SOLICITUD: 4 de mayo de 2021

(540) MARCA: Xtra Nitid2 (Mixta)
(511) CLASE: 3, 5
(210) EXP. NO.: 21/28869
(730) SOLICITANTE: Madeline Guadalupe Glass
(220) FECHA SOLICITUD: 19 de mayo de 2021

(540) MARCA: AGUA & HIELO VicJomal (Mixta)
(511) CLASE: 30, 32
(210) EXP. NO.: 21/24644
(730) SOLICITANTE: Miguel Angel García Peralta
(220) FECHA SOLICITUD: 30 de abril de 2021

(540) MARCA: VEO VEO (Mixta)
(511) CLASE: 30, 33, 43
(210) EXP. NO.: 21/32534
(730) SOLICITANTE: Veo Veo, S.R.L.
(220) FECHA SOLICITUD: 8 de junio de 2021

(540) MARCA: Scotia puntos (Mixta)
(511) CLASE: 35, 36
(210) EXP. NO.: 21/31961
(730) SOLICITANTE: The Bank of Nova Scotia
(220) FECHA SOLICITUD: 4 de junio de 2021

(540) MARCA: Scotia puntos (Mixta)
(511) CLASE: 35, 36
(210) EXP. NO.: 21/31962
(730) SOLICITANTE: The Bank of Nova Scotia
(220) FECHA SOLICITUD: 4 de junio de 2021

(540) MARCA: ile ver de (Mixta)
(511) CLASE: 35, 36, 37, 42
(210) EXP. NO.: 21/25201
(730) SOLICITANTE: Martha Raquel Pérez Nina / Julissa Raquel Roa Pérez / Carlos Ernesto Roa Pérez
(220) FECHA SOLICITUD: 3 de mayo de 2021

(540) MARCA: JUMBO (Mixta)
(511) CLASE: 35, 40, 43
(210) EXP. NO.: 21/27995
(730) SOLICITANTE: Centro Cuesta Nacional, SAS
(220) FECHA SOLICITUD: 14 de mayo de 2021

(540) MARCA: Fripick (Mixta)
(511) CLASE: 35, 42
(210) EXP. NO.: 21/32532
(730) SOLICITANTE: Inversiones Siurana, S.R.L.
(220) FECHA SOLICITUD: 8 de junio de 2021

(540) MARCA: GRANIER (Mixta)
(511) CLASE: 35, 43
(210) EXP. NO.: 21/31711
(730) SOLICITANTE: Consupan, S.L.U.
(220) FECHA SOLICITUD: 2 de junio de 2021

(540) MARCA: RLI Red Legal Iberoamericana (Mixta)
(511) CLASE: 35, 45
(210) EXP. NO.: 21/31572
(730) SOLICITANTE: QUIROZ ADVISORS - QA LEGAL, S.R.L.
(220) FECHA SOLICITUD: 2 de junio de 2021

(540) MARCA: fle-T (Mixta)
(511) CLASE: 36, 37, 38, 39
(210) EXP. NO.: 21/25210
(730) SOLICITANTE: FLE-T TRANSPORTE & CARGA FLETRANCA, S.R.L.
(220) FECHA SOLICITUD: 3 de mayo de 2021

(540) MARCA: Lider (Mixta)
(511) CLASE: 4, 6, 7, 8, 9, 11, 18, 22, 24, 27, 28
(210) EXP. NO.: 21/26058
(730) SOLICITANTE: Centro Cuesta Nacional, S.A.S.
(220) FECHA SOLICITUD: 6 de mayo de 2021

(540) MARCA: dinner in the SKY punta cana (Mixta)
(511) CLASE: 41, 43
(210) EXP. NO.: 21/33511
(730) SOLICITANTE: Yinmy Hurtado Vargas
(220) FECHA SOLICITUD: 11 de junio de 2021

PASA A LA PÁGINA SIGUIENTE

VIENE DE LA PÁGINA ANTERIOR

(540) MARCA:
Acción Curativa Y REJUVENECEDORA IUNIPQ (Mixta)
(511) CLASE: 5, 44
(210) EXP. NO.: 21/32038
(730) SOLICITANTE:
Leny Campillo Romero
(220) FECHA SOLICITUD:
4 de junio de 2021

(540) MARCA:
pactiv evergreen (Mixta)
(511) CLASE: 7, 16, 20, 40
(210) EXP. NO.: 21/32611
(730) SOLICITANTE:
Pactiv Evergreen, Inc.
(220) FECHA SOLICITUD:
8 de junio de 2021

(540) MARCA:
plattaforma CONSTRUIMOS NEGOCIOS (Mixta)
(511) CLASE: 9, 35, 37, 38
(210) EXP. NO.: 21/23116
(730) SOLICITANTE:
PLATTAFORMA APP, INC.
(220) FECHA SOLICITUD:
23 de abril de 2021

(540) MARCA:
tt (Mixta)
(511) CLASE: 9, 35, 37, 38
(210) EXP. NO.: 21/23117
(730) SOLICITANTE:
PLATTAFORMA APP, INC.
(220) FECHA SOLICITUD:
23 de abril de 2021

(540) MARCA:
El nuevo Diario (Mixta)
(511) CLASE: 9, 35, 38, 41
(210) EXP. NO.: 21/30423
(730) SOLICITANTE:
Editora El Nuevo Diario, S.A.
(220) FECHA SOLICITUD:
26 de mayo de 2021

(540) MARCA:
START HU ACELERADORA CORPORATIVA (Mixta)
(511) CLASE: 9, 36, 42
(210) EXP. NO.: 21/31070
(730) SOLICITANTE:
Grupo Humano, S.A.
(220) FECHA SOLICITUD:
31 de mayo de 2021

(540) MARCA:
WOM (Mixta)
(511) CLASE: 9, 38
(210) EXP. NO.: 21/23893
(730) SOLICITANTE:
WOM, S.A.
(220) FECHA SOLICITUD:
27 de abril de 2021

(540) NOMBRE COMERCIAL:
(Emblema)
(210) EXP. NO.: 21/32177
(730) SOLICITANTE:
Rnn Servinsumos Institucionales, S.R.L.
(220) FECHA SOLICITUD:
10 de junio de 2021
(111) REGISTRO: 636687

(540) NOMBRE COMERCIAL:
(Emblema)
(210) EXP. NO.: 21/34334
(730) SOLICITANTE:
STDS Smart Things Domotic And Security SRL
(220) FECHA SOLICITUD:
16 de junio de 2021
(111) REGISTRO: 637651

(540) NOMBRE COMERCIAL:
(Emblema)
(210) EXP. NO.: 21/34335
(730) SOLICITANTE:
Espazo Constructora, S.R.L.
(220) FECHA SOLICITUD:
16 de junio de 2021
(111) REGISTRO: 637650

(540) NOMBRE COMERCIAL:
(Emblema)
(210) EXP. NO.: 21/34513
(730) SOLICITANTE:
Clinimed, S.R.L.
(220) FECHA SOLICITUD:
18 de junio de 2021
(111) REGISTRO: 638237

(540) NOMBRE COMERCIAL:
(Rótulo)
(210) EXP. NO.: 21/33594
(730) SOLICITANTE:
Marian Alexandra Pantaleón de Rodríguez
(220) FECHA SOLICITUD:
11 de junio de 2021
(111) REGISTRO: 637060

(540) NOMBRE COMERCIAL:
(Rótulo)
(210) EXP. NO.: 21/33579
(730) SOLICITANTE:
Angélica María Crisóstomo Jiménez
(220) FECHA SOLICITUD:
15 de junio de 2021
(111) REGISTRO: 637248

(540) NOMBRE COMERCIAL:
(Rótulo)
(210) EXP. NO.: 21/34667
(730) SOLICITANTE:
Franklin Manuel Peña Beras
(220) FECHA SOLICITUD:
17 de junio de 2021
(111) REGISTRO: 637930

(540) NOMBRE COMERCIAL:
(Rótulo)
(210) EXP. NO.: 21/20933
(730) SOLICITANTE:
Asociación Dominicana de Rehabilitación, Inc. ADR
(220) FECHA SOLICITUD:
14 de abril de 2021
(111) REGISTRO: 636328

(540) NOMBRE COMERCIAL:
(Rótulo)
(210) EXP. NO.: 21/32806
(730) SOLICITANTE:
Lowis César Infante García
(220) FECHA SOLICITUD:
9 de junio de 2021
(111) REGISTRO: 636495

(540) NOMBRE COMERCIAL:
(Rótulo)
(210) EXP. NO.: 21/32328
(730) SOLICITANTE:
Uxmal Comercial, S.R.L.
(220) FECHA SOLICITUD:
7 de junio de 2021
(111) REGISTRO: 636837

(540) NOMBRE COMERCIAL:
(Rótulo)
(210) EXP. NO.: 21/34784
(730) SOLICITANTE:
Francelis Ysabel Batista Ramírez
(220) FECHA SOLICITUD:
18 de junio de 2021
(111) REGISTRO: 638056

(540) NOMBRE COMERCIAL:
(Rótulo)
(210) EXP. NO.: 21/26163
(730) SOLICITANTE:
Rocío del Alba Alba Pérez
(220) FECHA SOLICITUD:
6 de mayo de 2021
(111) REGISTRO: 636736

(540) NOMBRE COMERCIAL:
(Rótulo)
(210) EXP. NO.: 21/33598
(730) SOLICITANTE:
Derwin Darío González Ramos
(220) FECHA SOLICITUD:
11 de junio de 2021
(111) REGISTRO: 637054

(540) NOMBRE COMERCIAL:
(Rótulo)
(210) EXP. NO.: 21/32620
(730) SOLICITANTE:
Fausto José Adames Vilorio
(220) FECHA SOLICITUD:
8 de junio de 2021
(111) REGISTRO: 636366

(540) NOMBRE COMERCIAL:
(Rótulo)
(210) EXP. NO.: 21/32804
(730) SOLICITANTE:
Business Value DTD, EIRL
(220) FECHA SOLICITUD:
15 de junio de 2021
(111) REGISTRO: 637503

(540) NOMBRE COMERCIAL:
(Rótulo)
(210) EXP. NO.: 21/33914
(730) SOLICITANTE:
René Columna Guzmán
(220) FECHA SOLICITUD:
14 de junio de 2021
(111) REGISTRO: 637291

(540) NOMBRE COMERCIAL:
(Rótulo)
(210) EXP. NO.: 21/35135
(730) SOLICITANTE:
Jaag Accesory Car, S.R.L.
(220) FECHA SOLICITUD:
21 de junio de 2021
(111) REGISTRO: 638382

(540) NOMBRE COMERCIAL:
(Rótulo)
(210) EXP. NO.: 21/23193
(730) SOLICITANTE:
Centro Financiero BHD León, S.A.
(220) FECHA SOLICITUD:
18 de junio de 2021
(111) REGISTRO: 638153

(540) NOMBRE COMERCIAL:
(Rótulo)
(210) EXP. NO.: 21/23796
(730) SOLICITANTE:
Víctor Nicolás Paniagua Berroa
(220) FECHA SOLICITUD:
8 de junio de 2021
(111) REGISTRO: 636266

(540) NOMBRE COMERCIAL:
(Rótulo)
(210) EXP. NO.: 21/33855
(730) SOLICITANTE:
Rossi Heidys Pérez Rodríguez de Fabre
(220) FECHA SOLICITUD:
14 de junio de 2021
(111) REGISTRO: 637333

(540) NOMBRE COMERCIAL:
(Rótulo)
(210) EXP. NO.: 21/34661
(730) SOLICITANTE:
Queribel Altagracia Cardenas
(220) FECHA SOLICITUD:
17 de junio de 2021
(111) REGISTRO: 637926

(540) NOMBRE COMERCIAL:
(Rótulo)
(210) EXP. NO.: 21/32971
(730) SOLICITANTE:
Orquídea de los Santos de los Santos / Ramón Alberto Jerez Then
(220) FECHA SOLICITUD:
9 de junio de 2021
(111) REGISTRO: 636933

(540) NOMBRE COMERCIAL:
(Rótulo)
(210) EXP. NO.: 21/33502
(730) SOLICITANTE:
Carlos Napoleón Guzmán Taveras
(220) FECHA SOLICITUD:
11 de junio de 2021
(111) REGISTRO: 636988

(540) NOMBRE COMERCIAL:
(Rótulo)
(210) EXP. NO.: 21/33943
(730) SOLICITANTE:
Elvyn Alberto Contreras Hidalgo
(220) FECHA SOLICITUD:
14 de junio de 2021
(111) REGISTRO: 637334

(540) NOMBRE COMERCIAL:
(Rótulo)
(210) EXP. NO.: 21/34411
(730) SOLICITANTE:
Brianda Mercedes González de Torres / Rafael Nicolás González Moncion
(220) FECHA SOLICITUD:
16 de junio de 2021
(111) REGISTRO: 637719

(540) NOMBRE COMERCIAL:
(Rótulo)
(210) EXP. NO.: 21/30346
(730) SOLICITANTE:
Ángela María Betancourt Quiroz
(220) FECHA SOLICITUD:
26 de mayo de 2021
(111) REGISTRO: 636125

(540) NOMBRE COMERCIAL:
(Rótulo)
(210) EXP. NO.: 21/29544
(730) SOLICITANTE:
Álvaro Andrés Morales Rivas
(220) FECHA SOLICITUD:
21 de mayo de 2021
(111) REGISTRO: 634412

(540) NOMBRE COMERCIAL:
(Rótulo)
(210) EXP. NO.: 21/29543
(730) SOLICITANTE:
Álvaro Andrés Morales Rivas
(220) FECHA SOLICITUD:
21 de mayo de 2021
(111) REGISTRO: 634410

(540) NOMBRE COMERCIAL:
(Rótulo)
(210) EXP. NO.: 21/33469
(730) SOLICITANTE:
Baldy Ernesto Cabrera Ruiz
(220) FECHA SOLICITUD:
11 de junio de 2021
(111) REGISTRO: 637820

(540) NOMBRE COMERCIAL:
(Rótulo)
(210) EXP. NO.: 21/33059
(730) SOLICITANTE:
Juan Ismael Escaño González
(220) FECHA SOLICITUD:
10 de junio de 2021
(111) REGISTRO: 637420

(540) NOMBRE COMERCIAL:
(Rótulo)
(210) EXP. NO.: 21/35264
(730) SOLICITANTE:
Jesús de los Santos Cabrera Martínez
(220) FECHA SOLICITUD:
21 de junio de 2021
(111) REGISTRO: 638437

(540) NOMBRE COMERCIAL:
(Rótulo)
(210) EXP. NO.: 21/30063
(730) SOLICITANTE:
Fabiola del Carmen García Infante de Grullón
(220) FECHA SOLICITUD:
8 de junio de 2021
(111) REGISTRO: 636278

(540) NOMBRE COMERCIAL:
(Rótulo)
(210) EXP. NO.: 21/33958
(730) SOLICITANTE:
Laura Alethea Stanley de Moreno
(220) FECHA SOLICITUD:
15 de junio de 2021
(111) REGISTRO: 637339

PASA A LA PÁGINA SIGUIENTE

VIENE DE LA PÁGINA ANTERIOR

(540) NOMBRE COMERCIAL: (Rótulo)
(210) EXP. NO.: 21/25960
(730) SOLICITANTE: Carlos Enrique Castillo Paganella / Cocose Holding, S.A.
(220) FECHA SOLICITUD: 16 de junio de 2021
(111) REGISTRO: 637785

(540) NOMBRE COMERCIAL: (Rótulo)
(210) EXP. NO.: 21/31344
(730) SOLICITANTE: Alessandro Cattaneo / Ruth Esther Hernández Ramírez
(220) FECHA SOLICITUD: 1 de junio de 2021
(111) REGISTRO: 636676

(540) NOMBRE COMERCIAL: (Rótulo)
(210) EXP. NO.: 21/33166
(730) SOLICITANTE: Patricia Altagracia Peña Sánchez
(220) FECHA SOLICITUD: 10 de junio de 2021
(111) REGISTRO: 638181

(540) NOMBRE COMERCIAL: (Rótulo)
(210) EXP. NO.: 21/33945
(730) SOLICITANTE: Elvyn Alberto Contreras Hidalgo
(220) FECHA SOLICITUD: 14 de junio de 2021
(111) REGISTRO: 637354

(540) NOMBRE COMERCIAL: (Rótulo)
(210) EXP. NO.: 21/32697
(730) SOLICITANTE: Huella Technology Móviles, S.R.L.
(220) FECHA SOLICITUD: 8 de junio de 2021
(111) REGISTRO: 637594

(540) NOMBRE COMERCIAL: (Rótulo)
(210) EXP. NO.: 21/33615
(730) SOLICITANTE: Industria de Mechas Especiales Indumes, S.R.L.
(220) FECHA SOLICITUD: 11 de junio de 2021
(111) REGISTRO: 637632

(540) NOMBRE COMERCIAL: (Rótulo)
(210) EXP. NO.: 21/33008
(730) SOLICITANTE: Melchor Antonio Alcántara Martínez
(220) FECHA SOLICITUD: 9 de junio de 2021
(111) REGISTRO: 636643

(540) NOMBRE COMERCIAL: (Rótulo)
(210) EXP. NO.: 21/32938
(730) SOLICITANTE: Augusto César Taveras Ramírez
(220) FECHA SOLICITUD: 9 de junio de 2021
(111) REGISTRO: 636593

(540) NOMBRE COMERCIAL: (Rótulo)
(210) EXP. NO.: 21/32332
(730) SOLICITANTE: Joan Heriberto Tejeda Rincón
(220) FECHA SOLICITUD: 7 de junio de 2021
(111) REGISTRO: 637821

(540) NOMBRE COMERCIAL: (Rótulo)
(210) EXP. NO.: 21/32586
(730) SOLICITANTE: Lidia Antonia Brunilda Amarante Lora
(220) FECHA SOLICITUD: 8 de junio de 2021
(111) REGISTRO: 636320

(540) NOMBRE COMERCIAL: (Rótulo)
(210) EXP. NO.: 21/34724
(730) SOLICITANTE: José Armando Guillén Pérez
(220) FECHA SOLICITUD: 17 de junio de 2021
(111) REGISTRO: 637985

(540) NOMBRE COMERCIAL: (Rótulo)
(210) EXP. NO.: 21/34883
(730) SOLICITANTE: Luis E. Rodríguez
(220) FECHA SOLICITUD: 18 de junio de 2021
(111) REGISTRO: 638405

(540) NOMBRE COMERCIAL: (Rótulo)
(210) EXP. NO.: 21/34740
(730) SOLICITANTE: Agostinha da Silva Lemos Newton
(220) FECHA SOLICITUD: 17 de junio de 2021
(111) REGISTRO: 638140

(540) NOMBRE COMERCIAL: (Rótulo)
(210) EXP. NO.: 21/29479
(730) SOLICITANTE: Leuis Alexander González Bello / Melido González
(220) FECHA SOLICITUD: 21 de mayo de 2021
(111) REGISTRO: 636600

(540) NOMBRE COMERCIAL: (Rótulo)
(210) EXP. NO.: 21/33007
(730) SOLICITANTE: Francisco Javier Maldonado García
(220) FECHA SOLICITUD: 9 de junio de 2021
(111) REGISTRO: 636642

(540) NOMBRE COMERCIAL: (Rótulo)
(210) EXP. NO.: 21/30309
(730) SOLICITANTE: Empresas Radiofónicas, S.R.L.
(220) FECHA SOLICITUD: 26 de mayo de 2021
(111) REGISTRO: 638370

(540) NOMBRE COMERCIAL: (Rótulo)
(210) EXP. NO.: 21/34723
(730) SOLICITANTE: Miller Alexander Porter Diloné / Melanie Delilah Porter Diloné
(220) FECHA SOLICITUD: 17 de junio de 2021
(111) REGISTRO: 637984

(540) NOMBRE COMERCIAL: (Rótulo)
(210) EXP. NO.: 21/32594
(730) SOLICITANTE: Melido Moreno Nova
(220) FECHA SOLICITUD: 8 e junio de 2021
(111) REGISTRO: 636338

(540) NOMBRE COMERCIAL: (Rótulo)
(210) EXP. NO.: 21/24972
(730) SOLICITANTE: Walnesy Enrique Borquez Zorrilla
(220) FECHA SOLICITUD: 3 de mayo de 2021
(111) REGISTRO: 637625

(540) NOMBRE COMERCIAL: (Rótulo)
(210) EXP. NO.: 21/34659
(730) SOLICITANTE: Joheny Madelinne Peña Rijo / Wilson Moya Guerrero
(220) FECHA SOLICITUD: 17 de junio de 2021
(111) REGISTRO: 637925

(540) NOMBRE COMERCIAL: (Rótulo)
(210) EXP. NO.: 21/33315
(730) SOLICITANTE: María Alejandra Correa Oliveira / Víctor Luis Figueroa Alvarado
(220) FECHA SOLICITUD: 10 de junio de 2021
(111) REGISTRO: 637223

(540) NOMBRE COMERCIAL: (Rótulo)
(210) EXP. NO.: 21/20591
(730) SOLICITANTE: Scarlet de Jesús Guillén de Pérez
(220) FECHA SOLICITUD: 22 de abril de 2021
(111) REGISTRO: 637958

(540) NOMBRE COMERCIAL: (Rótulo)
(210) EXP. NO.: 21/34703
(730) SOLICITANTE: Elizabeth Montilla Medrano
(220) FECHA SOLICITUD: 17 de junio de 2021
(111) REGISTRO: 638037

(540) NOMBRE COMERCIAL: (Rótulo)
(210) EXP. NO.: 21/33795
(730) SOLICITANTE: Josué Rafael Mateo Brioso
(220) FECHA SOLICITUD: 14 de junio de 2021
(111) REGISTRO: 637234

(540) NOMBRE COMERCIAL: (Rótulo)
(210) EXP. NO.: 21/21821
(730) SOLICITANTE: Ana Berenice Jiménez Piña
(220) FECHA SOLICITUD: 18 de junio de 2021
(111) REGISTRO: 638143

(540) NOMBRE COMERCIAL: (Rótulo)
(210) EXP. NO.: 21/34107
(730) SOLICITANTE: Jesús Frías Castro
(220) FECHA SOLICITUD: 15 de junio de 2021
(111) REGISTRO: 637470

(540) NOMBRE COMERCIAL: (Rótulo)
(210) EXP. NO.: 21/34147
(730) SOLICITANTE: Resil Instituto Psicoeducativo, S.R.L.
(220) FECHA SOLICITUD: 15 de junio de 2021
(111) REGISTRO: 637508

(540) NOMBRE COMERCIAL: (Rótulo)
(210) EXP. NO.: 21/34371
(730) SOLICITANTE: Robertho Enrique Peralta / Josefina Mariena Henríquez Taveras
(220) FECHA SOLICITUD: 16 de junio de 2021
(111) REGISTRO: 637678

(540) NOMBRE COMERCIAL: (Rótulo)
(210) EXP. NO.: 21/34767
(730) SOLICITANTE: Eli Alexander Nathan
(220) FECHA SOLICITUD: 17 de junio de 2021
(111) REGISTRO: 638063

(540) NOMBRE COMERCIAL: (Rótulo)
(210) EXP. NO.: 21/31819
(730) SOLICITANTE: Rafael Ubaldo Sepúlveda Álvarez
(220) FECHA SOLICITUD: 2 de junio de 2021
(111) REGISTRO: 637076

(540) NOMBRE COMERCIAL: (Rótulo)
(210) EXP. NO.: 21/33813
(730) SOLICITANTE: Súper Farmacia Gigante
(220) FECHA SOLICITUD: 14 de junio de 2021
(111) REGISTRO: 637653

(540) NOMBRE COMERCIAL: (Rótulo)
(210) EXP. NO.: 21/23627
(730) SOLICITANTE: Manuel Ernesto Ortiz Reyes
(220) FECHA SOLICITUD: 28 de mayo de 2021
(111) REGISTRO: 636023

(540) NOMBRE COMERCIAL: (Rótulo)
(210) EXP. NO.: 21/33822
(730) SOLICITANTE: Eduardo Antonio Colón Paula
(220) FECHA SOLICITUD: 14 de junio de 2021
(111) REGISTRO: 637031

(540) NOMBRE COMERCIAL: (Rótulo)
(210) EXP. NO.: 21/34141
(730) SOLICITANTE: Aileen Said Ceballos Francisco
(220) FECHA SOLICITUD: 15 de junio de 2021
(111) REGISTRO: 637499

(540) NOMBRE COMERCIAL: (Rótulo)
(210) EXP. NO.: 21/34094
(730) SOLICITANTE: Viaunum Eficiencia Aplicada, SRL
(220) FECHA SOLICITUD: 17 de junio de 2021
(111) REGISTRO: 638031

(540) NOMBRE COMERCIAL: (Rótulo)
(210) EXP. NO.: 21/32585
(730) SOLICITANTE: Ventura, S.R.L.
(220) FECHA SOLICITUD: 8 de junio de 2021
(111) REGISTRO: 636319

(540) NOMBRE COMERCIAL: (Rótulo)
(210) EXP. NO.: 21/9906
(730) SOLICITANTE: W F Barato Comercial / Félix Daniel Rodríguez del Carmen / Wilfredo Romero Valenzuela
(220) FECHA SOLICITUD: 11 de junio de 2021
(111) REGISTRO: 637136

(540) NOMBRE COMERCIAL: (Rótulo)
(210) EXP. NO.: 21/35154
(730) SOLICITANTE: Jaag Ax-Ccesory Car, SRL
(220) FECHA SOLICITUD: 21 de junio de 2021
(111) REGISTRO: 638388

(540) NOMBRE COMERCIAL: (Rótulo)
(210) EXP. NO.: 21/34091
(730) SOLICITANTE: Julio César Peguero Castro
(220) FECHA SOLICITUD: 15 de junio de 2021
(111) REGISTRO: 637447

Cualquier sugerencia o reclamos dirigirse a publicaciones ONAPI
m.seijas@onapi.gob.do